

Integre todos sus procesos de negocio en una sola aplicación

Esa es la clave de... 



Quienes somos ?



Grupo empresario comprometido en atender las necesidades informáticas del mercado latinoamericano. El Grupo GACI está conformado por profesionales conocedores de la tecnología, los servicios y los negocios.

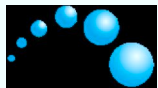

Nuestro objetivo es proporcionar valor y satisfacción a los clientes, apoyando el logro de sus metas.



Nuestro compromiso de servicio nos obliga a ser aliados de nuestros clientes en la proyección de su futuro.

Quienes Somos ?



Más de 16 años en el mercado

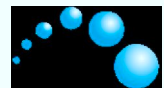

Especialistas en ERP y BI



Presencia en Mercosur, Región Andina, y México



Experiencia en el manejo de implementaciones complejas, con alcances en todos los ciclos de negocio



Especialización en industrias de manufactura y servicios.





CERTIFICADO

El Centro de Certificación de Sistemas
de TÜV Rheinland Argentina S.A.

TÜV Rheinland Group

certifica, conforme al procedimiento

TÜV CERT, que la empresa

Diltacross Argentina S.A. (GACI Group)

M. Moreno 4745 3° y 4° Piso
B1678AMO Caseros
Buenos Aires
Argentina

ha implementado y aplica un sistema de gestión de calidad con el alcance

**Venta; Desarrollo; Implementación y Mantenimiento de
productos de software ERP.**

Mediante auditoría realizada, según consta en el informe n° **084674**
se verificó el cumplimiento de los requisitos de la norma

ISO 9001:2000

Este certificado es válido hasta **2011-04-27**

N° de registro del certificado **01 10006 084674**

Buenos Aires, 2008-04-29



Centro de Certificación de Sistemas
de TÜV Rheinland Argentina S.A.



www.tuv.com



Alianzas



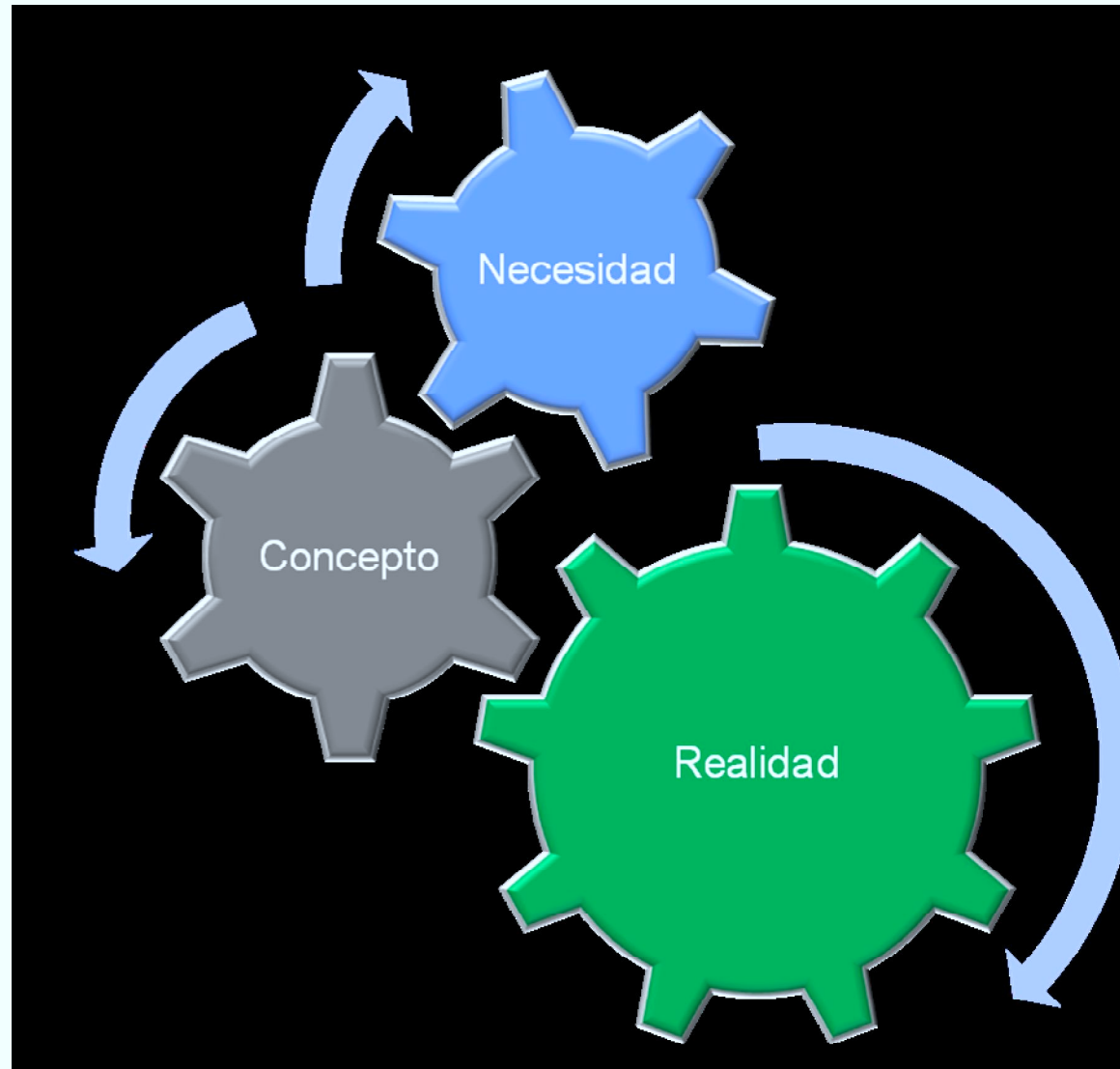

La Necesidad

Un Sistema ERP es una herramienta cuya máxima finalidad es brindarle a una empresa la tecnología para mejorar su gestión de negocios.



El Concepto

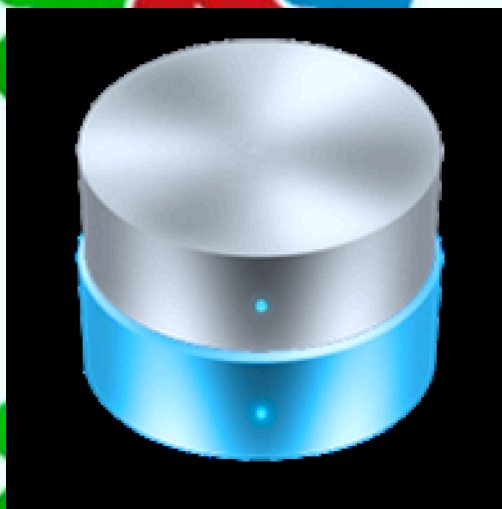

Integrados

Normalizados



Soluciones integradas

Datos relacionados, válidos, consistentes, listos para ser inferidos en cualquier nivel en tiempo real.

La Realidad



Las empresas no son rígidas, sino dinámicas, con su propia personalidad y forman parte de un mundo variable, por lo tanto necesitan una solución incremental que acompañe su movilidad y la del entorno sin perder integridad.

Proceso colaborativo



Procesos de su Negocio



Modelo General del Sistema



Información ("on-line")

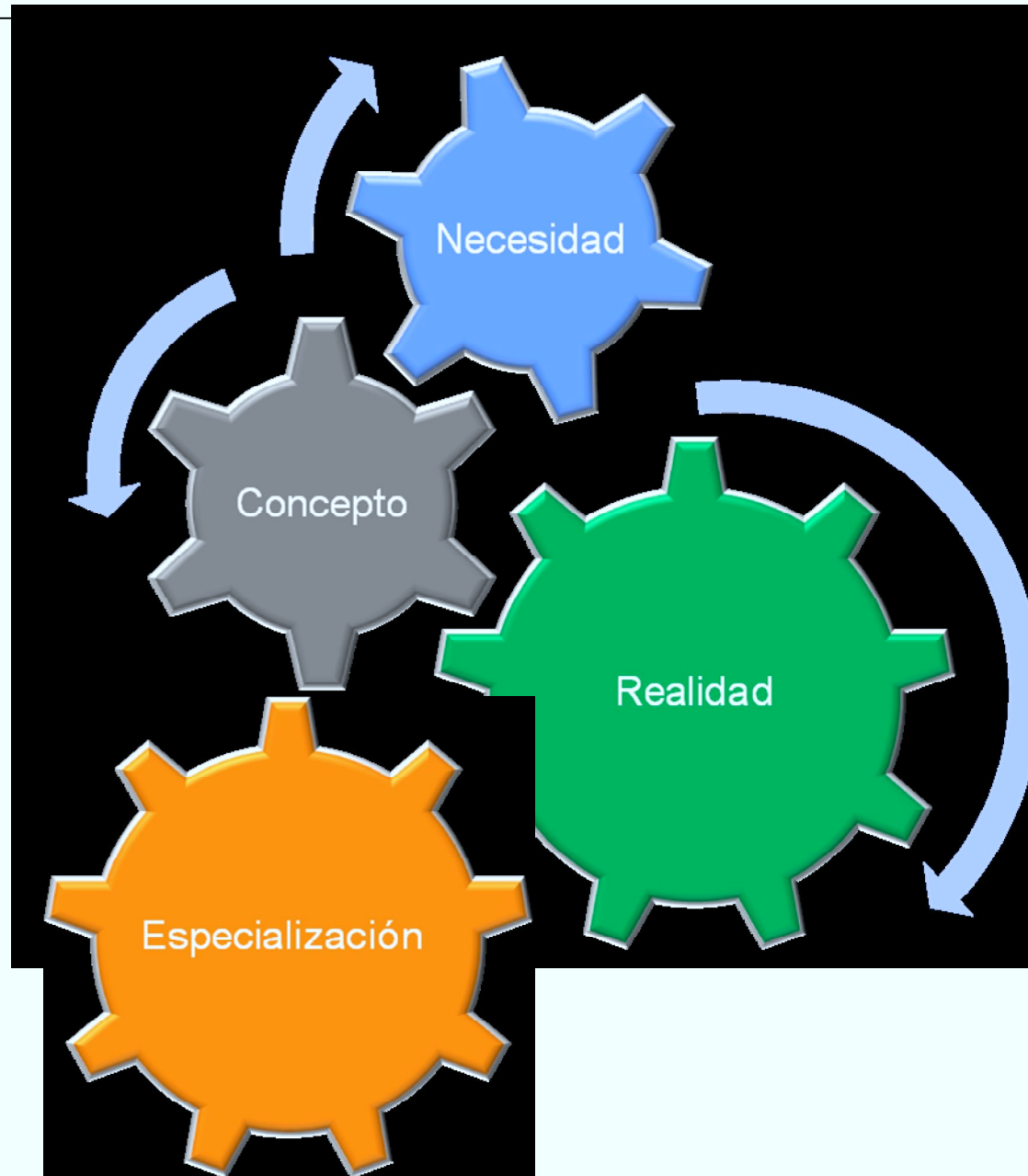

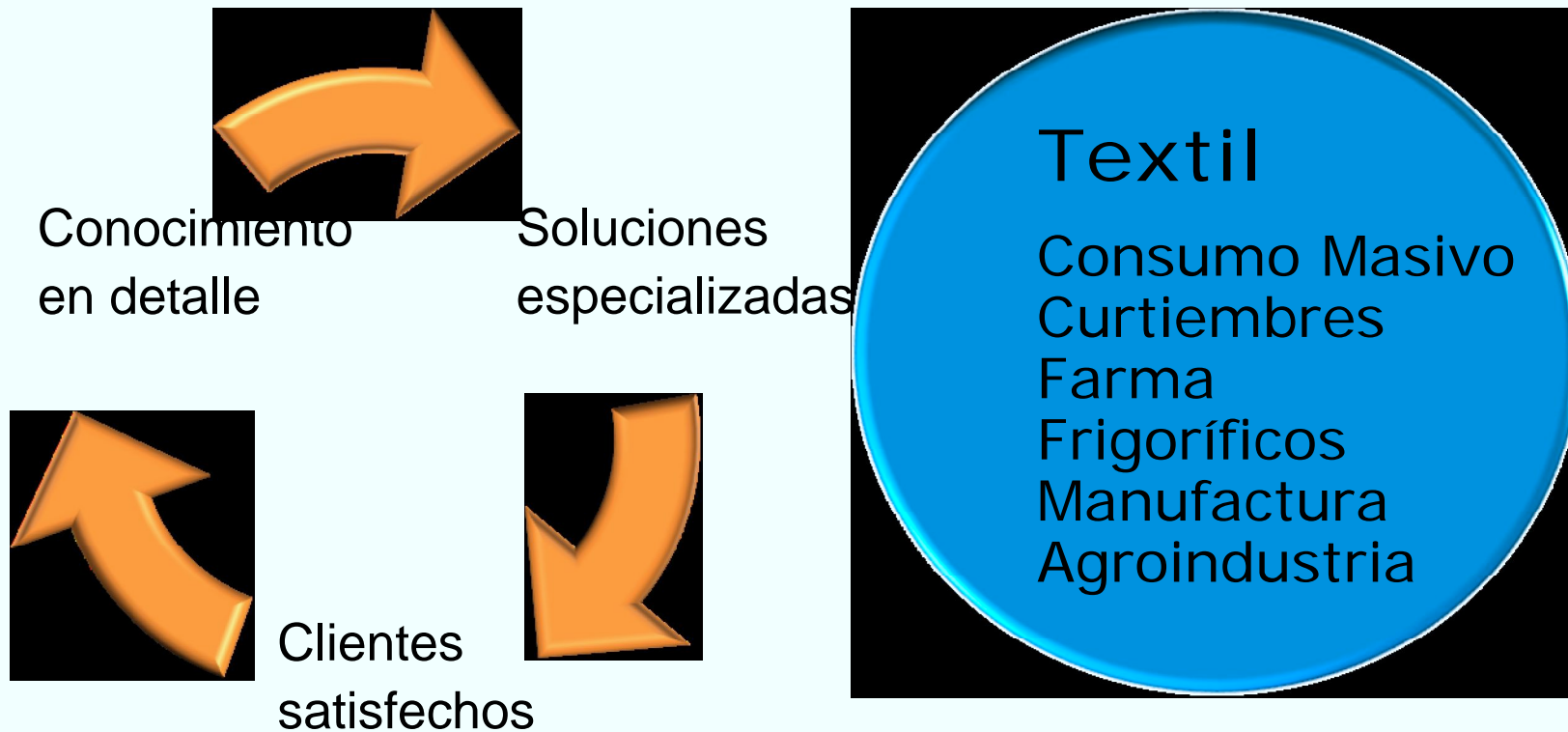

Especialización = CTP bajo = Protección de la inversión



Solución Empresarial

Enfocado a:



Planeamiento

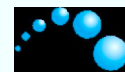

Administración



Control de Gestión

Procesos de valor:



Ventas

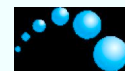

Compras



Producción



Finanzas

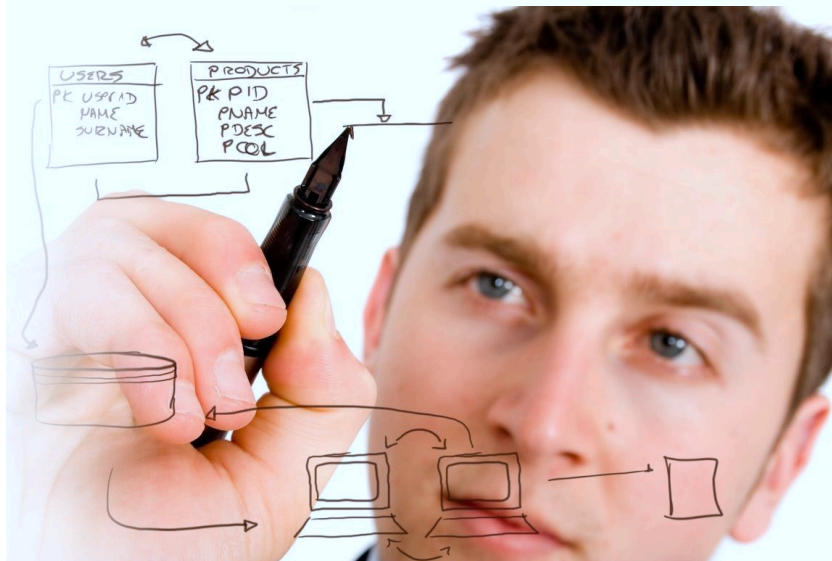

La cadena de valor



Ficha de Producto

FICHA DE PRODUCTO

MODELO: REMERA 1 **CODIGO: 0110990**

frente
dorso

DATOS GENERALES

DATOS	VALORES
MOLDERIA	8000
CANTIDAD DE ENCIMADAS	300
TIPO DE ARTE	ESTAMPADO
PARTES CON ARTE	FRENTE/ESPALDA
SENTIDO DEL CORTE	A LO ANCHO
LIMPIEZA DE CUELLO	DE HOMBRO A HOMBRO
CANTIDAD DE PARTES	5

CURVA DE TALLERES Y COLORES

COLOR	TOTAL	L	M	S	XL
BLANCO	6	2	2	1	1
COCO	6	2	2	1	1
NEGRO	6	2	2	1	1

COMPOSICION

CODIGO	DESCRIPCION	DETALLE 1	DETALLE 2	DETALLE 3	CANTIDAD	UNIDAD
0110990	REMERA 1	01	M	46	1	U
60A2000	STICKERS P CODIGO 51*26 CM	01	U		1	U
80M05000	BROCHE 2 AROS (5MM) BLANCO	01	U		2	U
60A20401	HANG TAG BASICO 3 K1 X2	20	U		1	U
NO-PTERM	MOBRA EMPAQUE				1	U

FICHA DE PRODUCTO COMPLEMENTARIA

MODELO: REMERA 1 **CODIGO: 0110990**



Curvas de Talle y Color

Cabecera del Pedido

TVen811

Confirmar Pedido

gaci

Empresa	1	TEXTIL 1	Fecha	1228	16/06/2010	Plaza
Cliente Nro.	210002	CLIENTE210002	Dirección	ROCA 1179		
Código Postal	9400	RIO GALLEGOS (SC)	Provincia	2	SANTA CRUZ	
Canal de Venta	03	VENTAS CLIENTES EXCLUSIVOS	Situación Fiscal	1	RESP. INSCRIPTO	
Lugar Entrega	1	CLIENTE 210002	Domicilio	CALLE 40		
Código Postal	1003	CAPITAL	Fecha Entrega	16/06/2010	Hora	::
Término de Pago	96	35 CONT-25 30D-25 60D-15 90D	Distribuidor	180	CRUZ DEL SUR MERCADO CENTR	
Vendedor	99	OSCAR RODRIGUEZ	Orden de Compra Nro.			
Tipo de Pedido	N	PEDIDO NORMAL	Prioridad	50	NORMAL	
Tipo de Venta	1	V				
Moneda	1	P				
Lista de Precios	LNI	L				
Bonif. Cliente	10					
Leyenda	0					
Observ Grales						
Observ Pedido						

Carga Curva de Talles

Cur010

16/06/10

gaci

Artículo 0110990 Solicitud REMERA T Niveles 77 Pedido 824

Color Pag 1 Color Pag 2 Curva de talles Ventas

Color	S	M	L	XL
<input type="checkbox"/> 01 - BLANCO	200	400	400	200
<input type="checkbox"/> 04 - COCO	200	400	400	200
<input type="checkbox"/> 11 - LADRILLO	200	400	400	200

Puntos de Venta integrados

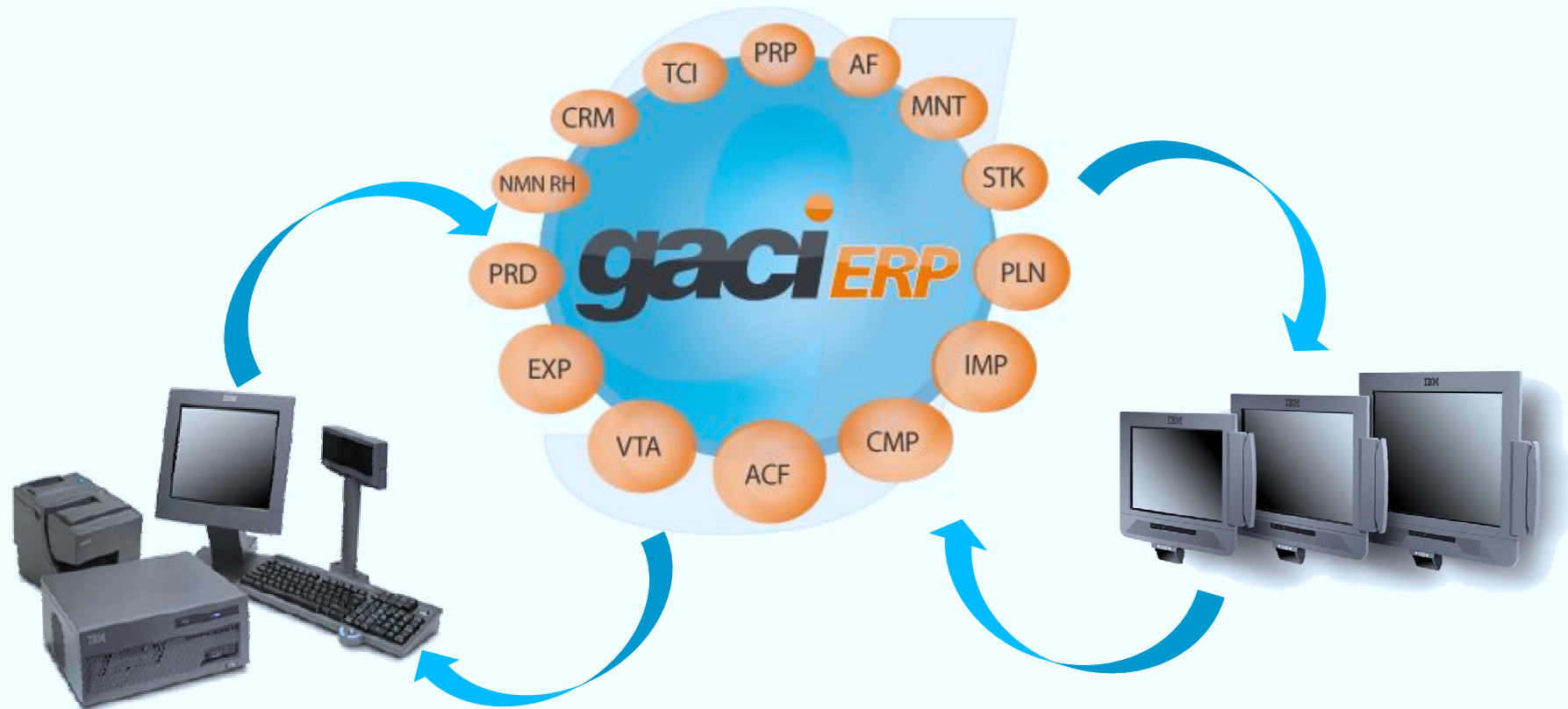

Compensación de Productos



Control de procesos tercerizados

Importaciones



Códigos de barras

Administración informatizada de depósitos



Franquicias

Consultas Dinámicas

The image displays two overlapping windows. The top window is 'GXquery - Editar Consulta [SalDOS Contables]', which is used for configuring dynamic queries. It features several tabs: 'General', 'Opciones', 'Condición Avanzada', and 'Parámetros'. The 'General' tab is active, showing the title 'SalDOS Contables' and a list of available attributes on the left. A table of 'Atributos Seleccionados' is shown in the center, listing attributes like 'Unidad Organi...', 'Codigo Nombre', and 'Cuenta Auxilia...' with their respective aggregation and value settings. At the bottom, there are buttons for 'Abrir', 'Cancelar', 'Validar', 'View SQL', and 'Guardar'.

The bottom window is 'Microsoft Excel - Libro2', showing a dynamic table with columns A through G. The table contains various accounting-related data points, such as 'Periodo Fecha Inicio', 'Codigo de Cuenta Contable', and 'Importe Moneda Local'. A 'Lista de campos de tabla dinámica' (Dynamic Table Fields List) is overlaid on the Excel window, listing fields like 'Periodo Contable', 'Código de Cuenta Contable', 'Niveles de Jerarquía', 'Moneda', 'Signo Predeterminado', 'Periodo Fecha Inicio', 'Periodo Fecha Fin', 'Cuenta Auxiliar Contable', 'Codigo Nombre', 'Jerarquia Plan de Cuentas', 'Centro de Costo', and 'Proyecto'. An 'Agregar a' button is visible at the bottom of this list.

Periodo Fecha Inicio	(Todas)					
Proyecto	(Todas)					
Código de Cuenta Contable	(Todas)					
Cuenta Auxiliar Contable	(Todas)					
Unidad Organizacional	(Todas)					
Importe Moneda Local	Signo Predeterminado					
Código Nombre						
1.01.01.01.01 - CAJAS						
1.01.01.01.02 - BANCOS						
1.01.01.01.03 - CAJA CHICA						
1.01.01.01.04 - COLOCACIONES FINANCIERAS						
1.01.01.01.05 - CAJA EN MONEDA EXTRANJERA						
1.01.01.01.99 - Movimiento de Fondos en Proceso						
1.01.02.01.01 - CUENTAS A COBRAR COMERCIALES						
1.01.02.01.02 - CUENTAS POR COBRAR CONVENIOS						
1.01.02.01.10 - CUENTAS POR COBRAR INFOCENTRO						
1.01.02.01.11 - CTAS A COB. SEGUROS VEHIC. MERCAL						
1.01.02.01.12 - CTAS A COB. SEGUROS VEHIC. CBIT						
1.01.02.01.13 - CTAS A COB. SEGUROS VEHIC. INFOCENTRO						
1.01.02.02.01 - Cuentas por Cobrar Empleados						
1.01.02.02.03 - Documentos a Cobrar						
1.01.02.02.04 - CUENTAS POR COBRAR PROVEEDORES						
1.01.02.02.05 - ANTICIPOS A CONTRATISTAS						
1.01.02.02.06 - ANTICIPOS A PROVEEDORES						
1.01.02.02.01 - ANTICIPOS A EMPLEADOS						
1.01.05.01.01 - Cargos Diferidos (Gastos Pre-Operacional						
1.01.99.01.01 - OTROS ACTIVOS CIRCULANTES						
1.02.02.02.01 - OTROS ACTIVOS						
1.02.03.02.02 - APARTAMENTO PUERTO ORDAZ						
1.02.03.02.04 - INSTALACIONES OFICINA						
1.02.03.02.05 - INSTALACIONES TORRES						

Indicadores Gerenciales

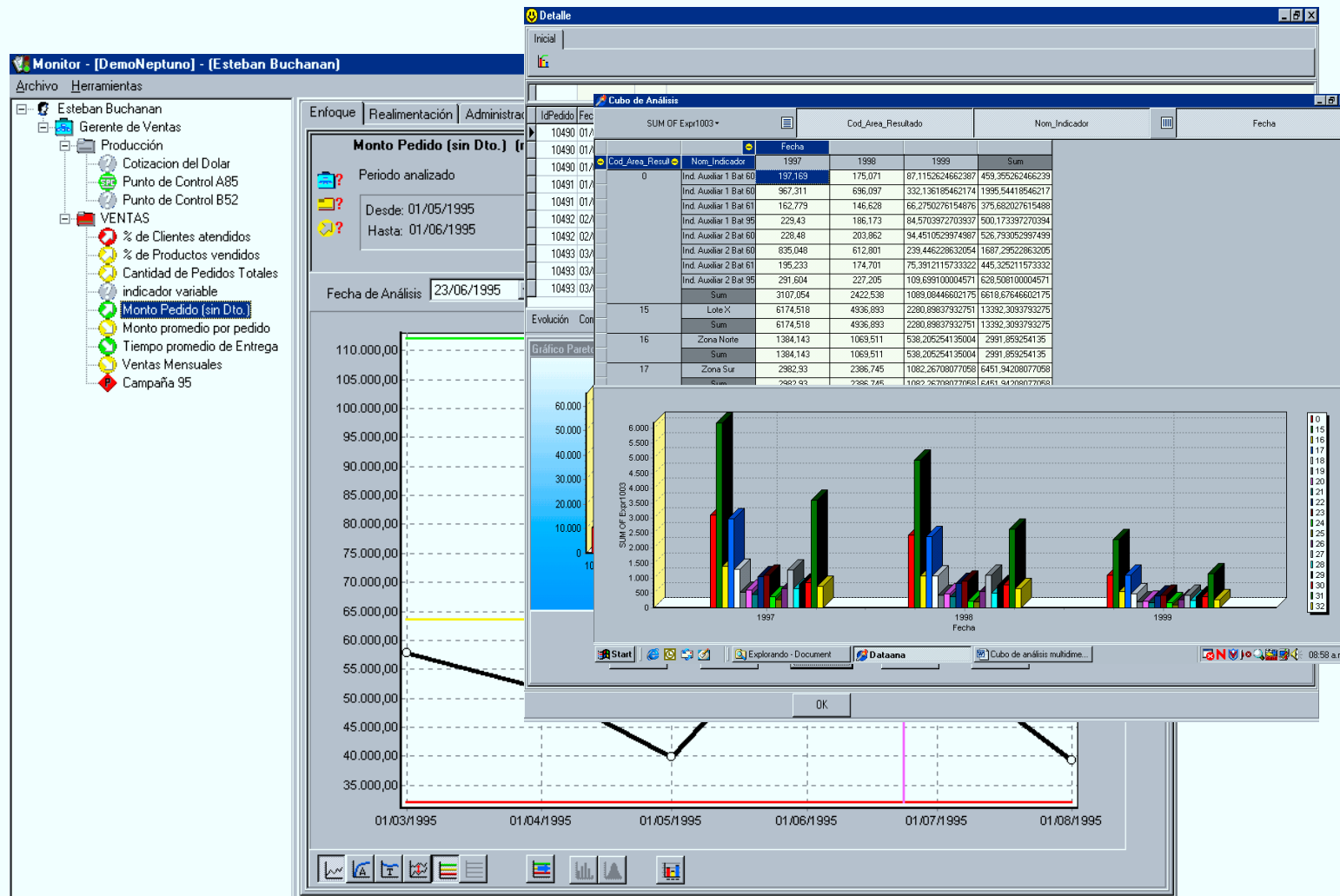

Indicadores Gerenciales



Inicio

Dashboard

Bandeja de entrada

Salir

Configuración
Requisiciones
Adquisiciones
Gestión de Almacenes
Contabilidad
Presupuesto
Cuentas por Pagar
Cuentas por Cobrar
Tesorería
Activo Fijo
Proyectos

Vista Proveedor
Vista Gerente General
Vista Gerente de Compras
Vista Gubernamental

Desde Hasta

Disponible por período

Bar Chart



Unidad Organizacional	Disponible
GigantDistribuidor SA	~120,000
GigantOffice SA	~90,000
GigantPaper SA	~230,000

Análisis de centros de costos

Bar Chart



Centro de Costo	Costo
CC1	~750,000
CC2	~700,000
CC3	~450,000
CC4	~100,000

Análisis de precio de compra

DataGrid

Proveedor	Precio promedio
210250610019 - JUG	0.00
213108520018 - SCH	0.00
21310852011118 - MC	0.00
441310852011118 - M	0.00

Análisis de ventas

Bar Chart



Año / mes

Análisis de compras

Bar Chart



Producto	Importe de compras
P1	~4,500,000
P2	~2,500,000
P3	~1,000,000
P4	~900,000

Productos más comprados

Producto	Cantidad
PAP. FOTOC. 75 GRS	1,770.00
PAP. FOTOC. 75 GRS	1,456.00
PAP. FOTOC. 75 GRS	1,115.00
PAPEL CARB. 21 X 29	800.00
PAPEL PARA FAX 50 X	779.00

Días de Stock



6

Visión Empresa

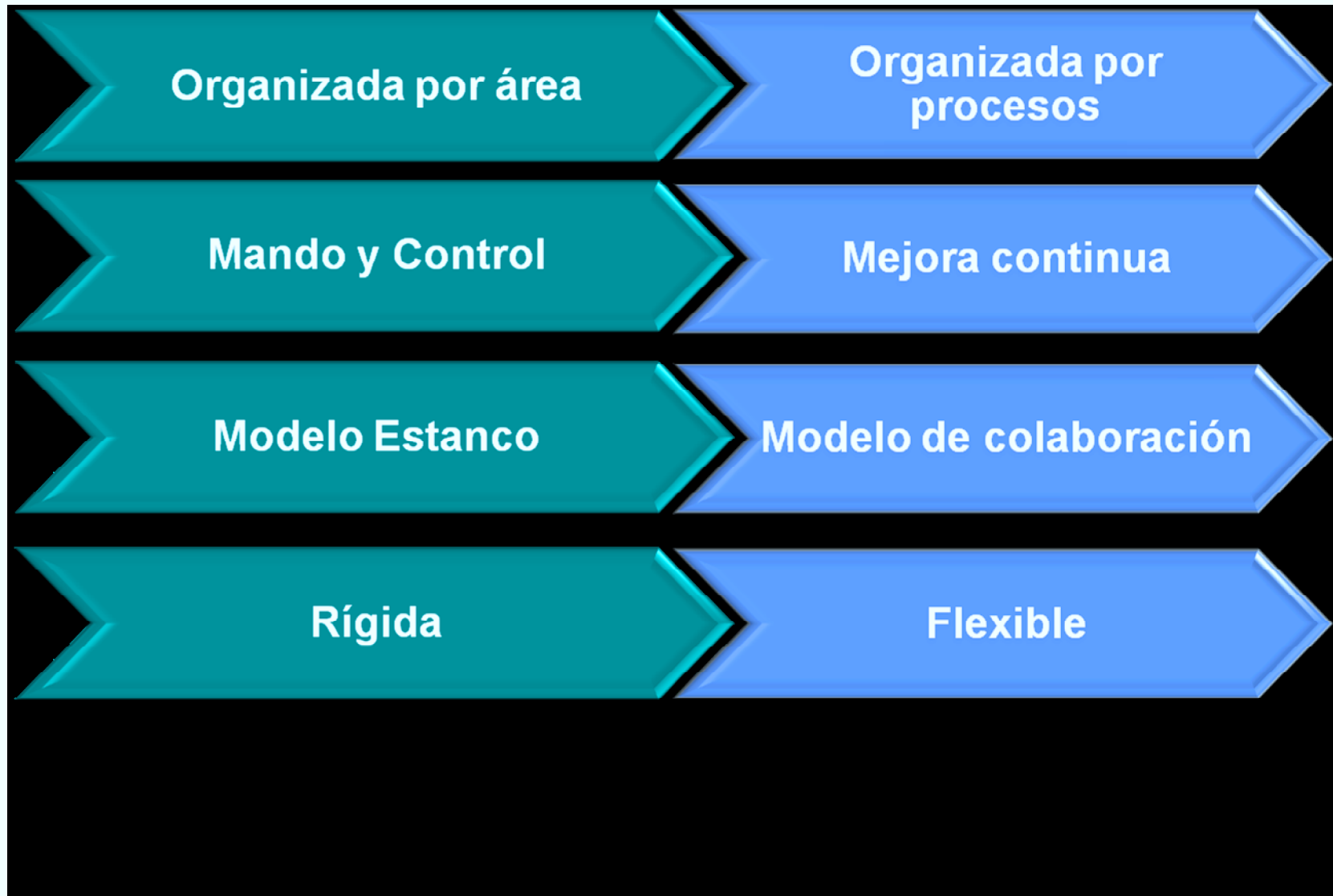

Visión Empresa

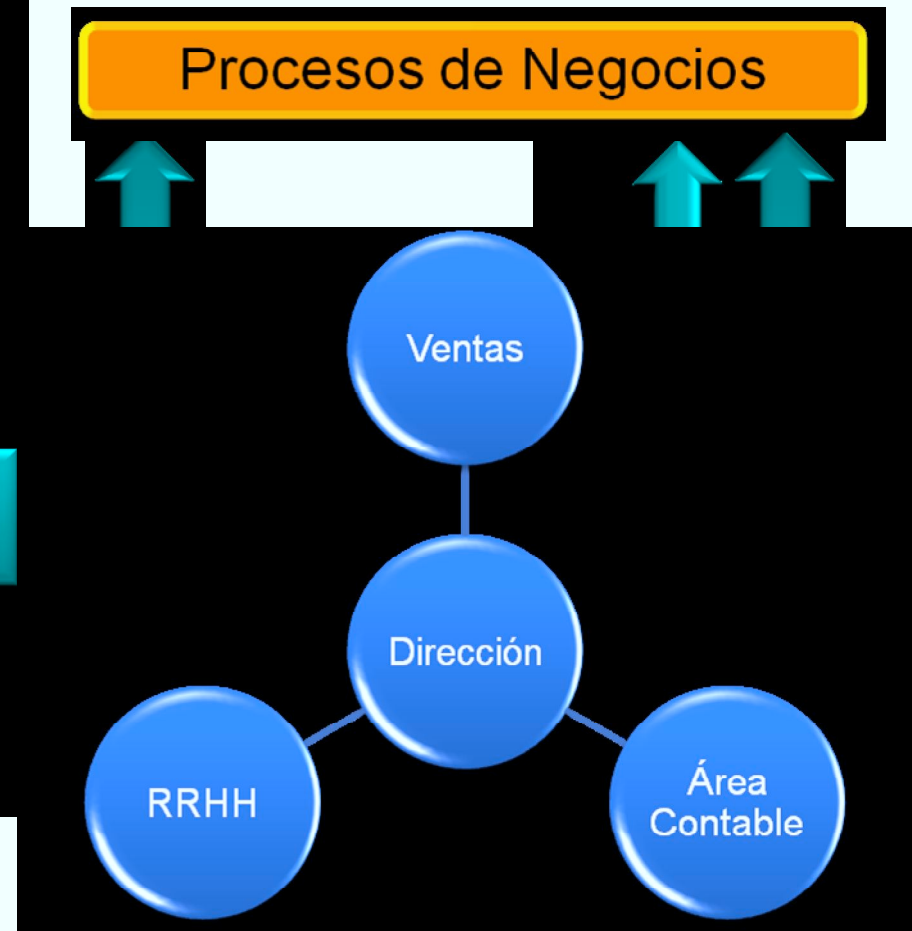
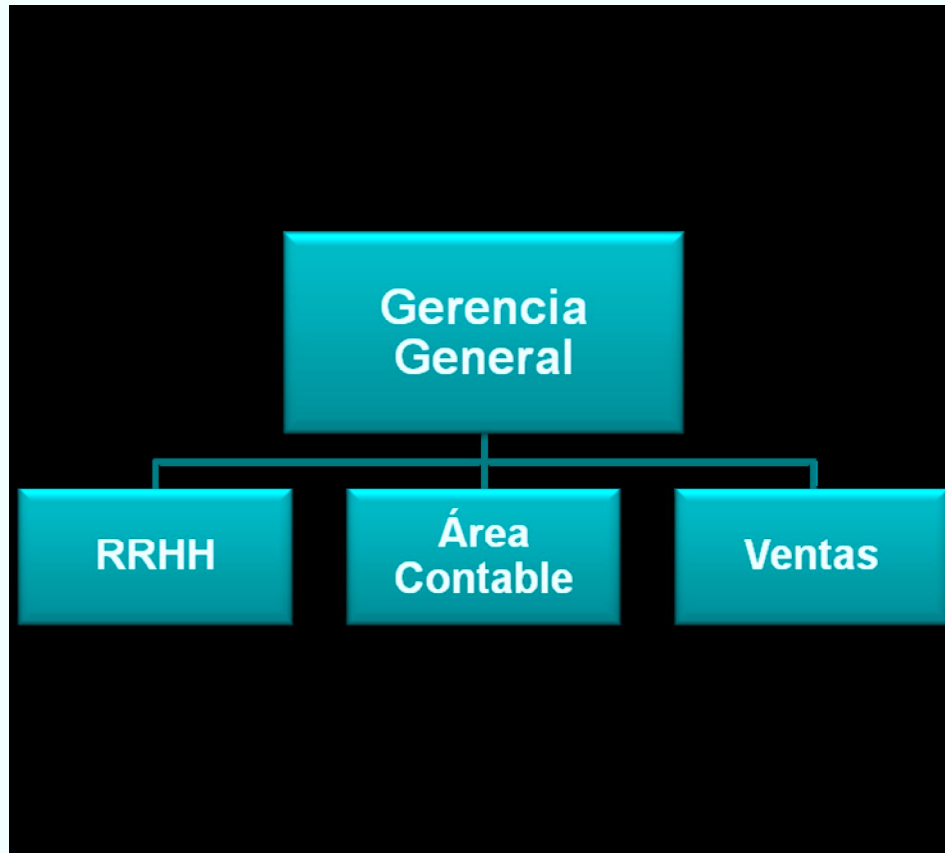

Visión Empresa

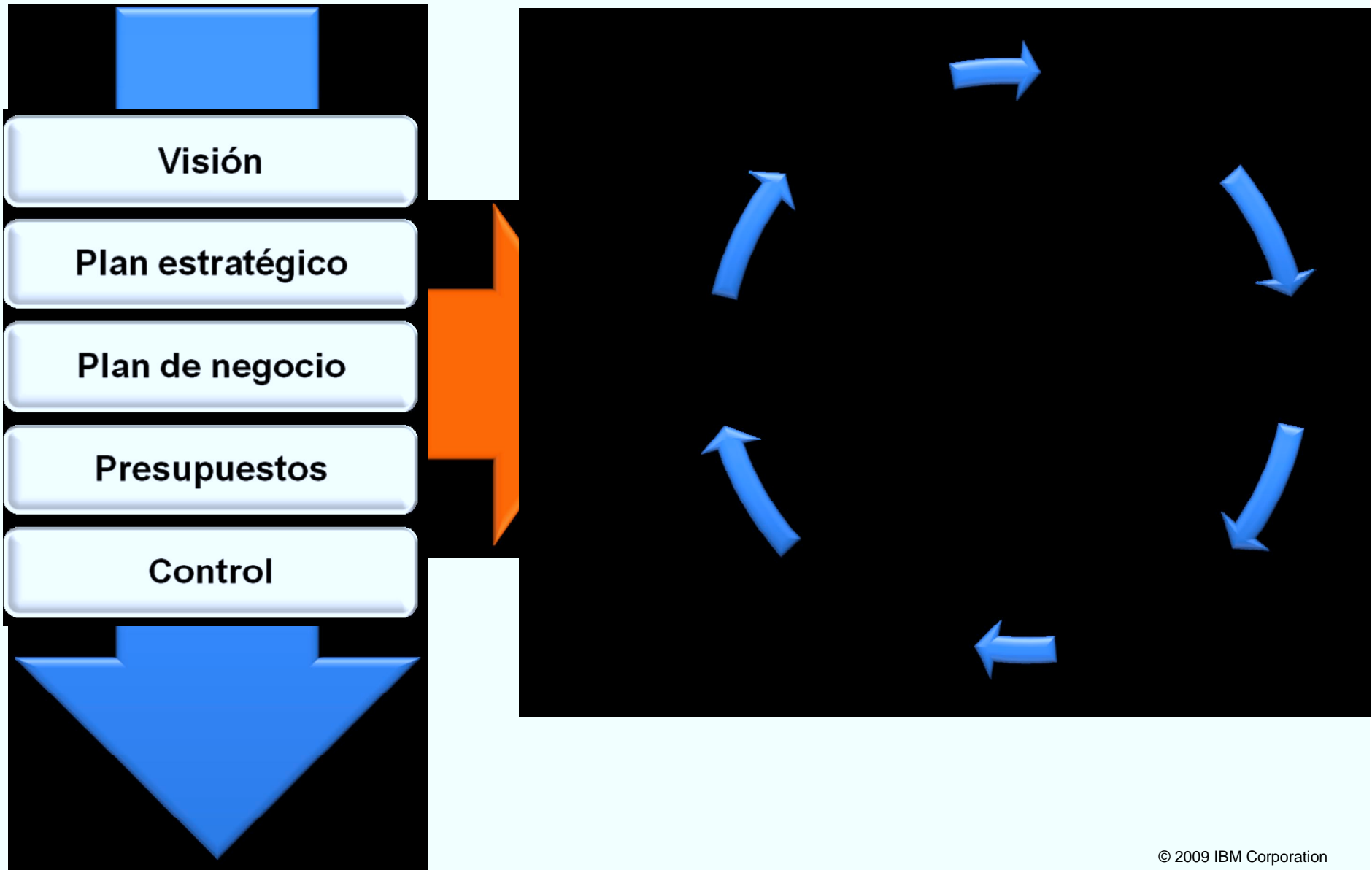

gaciTex

gacigroup



Paula Cahen D'anvers



cacharel

CHEEKY

CLEAN STYLE



Como quieres que te quiera



“Cuando soplan vientos de cambio, muchos construyen refugios y se ponen a resguardo. Otros construyen molinos y se hacen ricos”

Klaus Moller

Muchas Gracias

