

IBM Tivoli Foundations Application Manager

Destaques

- **Monitora, alerta e gera relatórios sobre o desempenho e disponibilidade de servidores, redes, banco de dados e aplicativos de e-mail**
- **Economia de recursos com o mínimo de instalação, configuração e descoberta integrada**
- **Baseado no IBM Lotus Foundations Server, que fornece software básico com confiabilidade, segurança e simplicidade para seu negócio**
- **Integrado com outras ofertas e soluções IBM Tivoli Foundations, fornece gerenciamento de ponta a ponta do ambiente de TI.**

Organizações de pequeno e médio porte concentram-se em fazer negócios e não possuem recursos abundantes para gerenciamento de TI. Recursos de TI necessários para gerenciar servidores de sistemas operacionais, de e-mail e de banco de dados e dispositivos de hardware podem rapidamente se tornarem proibitivos. Monitoramento pessoal é custoso, demorado e sujeito a erros – e equipe adicional é frequentemente necessária para resolução de problemas.

A maioria das organizações de médio porte em crescimento alavancam múltiplas soluções para monitorar sistemas individuais. O rastreamento da capacidade e desempenho através de todos esses sistemas não são completamente consistentes. Muitas organizações perdem a visibilidade central para monitorarem efetivamente

o estado e disponibilidade dos sistemas de TI, colocando em risco a qualidade dos serviços de seus clientes. Adicionalmente, quando novas máquinas são introduzidas ou substituídas, a configuração e a integração são trabalhosas e custosas.

O IBM Tivoli Foundations Application Manager fornece monitoramento de nível inicial para organizações de médio porte em crescimento que buscam uma funcionalidade correta com uma solução de baixo custo e fácil de usar. Fornece capacidades chaves para implementar gerenciamento de aplicativos em um ambiente de TI incluindo descoberta de ativos de TI, monitoramento de redes e de servidores, monitoramento dos principais elementos de TI, como banco de dados, servidores de correio eletrônico e servidores virtuais.

Esta solução de monitoramento de fácil instalação e uso apresenta tanto as visualizações em tempo real como de históricos que permitem aos clientes visualizarem e relatarem inteligentemente sobre como o ambiente de TI atualmente trabalha e/ou trabalhou ao longo do tempo. Assim, permite que seus clientes verifiquem o desempenho dos serviços e estado em todos os dispositivos da rede, servidores, middleware e componentes de aplicativos e incrementem a sua qualidade do serviço. Com o IBM Tivoli Foundations Application Manager, as organizações de TI podem reduzir o custo operacional, aumentar a produtividade, manter as metas de desempenho e disponibilidade desejados e aumentar a satisfação do cliente.

A integração fornece monitoramento abrangente

Diferentemente de outras soluções do mercado que fornecem versões “lite” de suas soluções corporativas, o IBM Tivoli Foundations Application Manager está integrado como a tecnologia IBM Tivoli Monitoring (ITM). Este é a mesma poderosa solução

utilizada para gerenciar: Servidor de SO, Servidores Virtuais, Redes, Banco de Dados e aplicativos de e-mail em um ambiente corporativo. Uma interface de usuário customizável pode trazer o conjunto correto de dados e relatórios (chamado de área de trabalho) em uma interface fácil de usar. Adicionalmente, o Application Manager está integrado com recursos de descoberta para um rápido inventário e disponibilização de agentes de monitoramento. Também pode se integrar com o IBM Tivoli Foundations Service Manager para um gerenciamento completo de ponta a ponta de incidentes e problemas.

Alertas e relatórios permitem que você reaja rapidamente a riscos ou planos para o futuro

Alertas de situação integrado e recurso de assistência avançada pode ajudar iniciantes e especialistas a rapidamente identificar, isolar e resolver problemas. Data warehousing para análise de tendências e geração de relatórios para qualquer métrica coletada pode ser alavancada para planejamento da capacidade. Ele pode ajudá-lo a antecipar recursos de sobre utilização e planos para futuros investimentos em hardware.

Projetado para seus interesses

O IBM Tivoli Foundations Application Manager foi projetado para organizações de médio porte em crescimento com fundos e recursos limitados, alcancem rápida valorização com o mínimo tempo de instalação e configuração.

Executado em IBM Lotus Foundations Server, fornece software básico necessário para executar seus negócios com confiabilidade, segurança e simplicidade, em um servidor ideal para empresas com recursos e orçamentos de TI limitados.

Ferramentas de implementação intuitivas podem ajudar administradores de TI a rapidamente implementarem e executarem para uma rápida valorização. Telas de navegação permitem que usuários iniciantes e experientes acessem rapidamente telas e relatórios operacionais e administrativos essenciais. Também permite que usuários customizem as visualizações baseadas em função específicas através de dispositivo de software.

Visualizações e janelas predefinidas, chamados de espaços de trabalho, ou work spaces, entregam valor imediato na exibição de dados de desempenho e disponibilidade. Assim facilita a comunicação entre indivíduos fornecendo uma visualização comum, com flexibilidade para rapidamente criar espaços de trabalhos adicionais adaptados às necessidades de cada indivíduo ou grupo.

Com confiabilidade e facilidade de uso inerentes, o IBM Tivoli Foundations Application Manager fornece exclusiva autonomia de autogerenciamento que ajuda a reduzir a complexidade de TI através da automatização de várias funções críticas como instalação, configuração, verificações de segurança e gerenciamento de sistema em geral.

Para mais informação

Para saber mais sobre o IBM Tivoli Foundations Application Manager, entre em contato com seu representante de marketing IBM ou Parceiro de Negócios IBM, ou visite:

ibm.com/tivoli

Sobre o software Tivoli da IBM

O software Tivoli da IBM ajuda as organizações de maneira eficaz e eficiente a gerenciar recursos, tarefas e processos de TI que vão de encontro com as constantes mudanças nos requisitos de negócios e entrega um gerenciamento de serviço de TI flexível e responsivo, enquanto ajuda a reduzir custos. O portfólio Tivoli inclui software

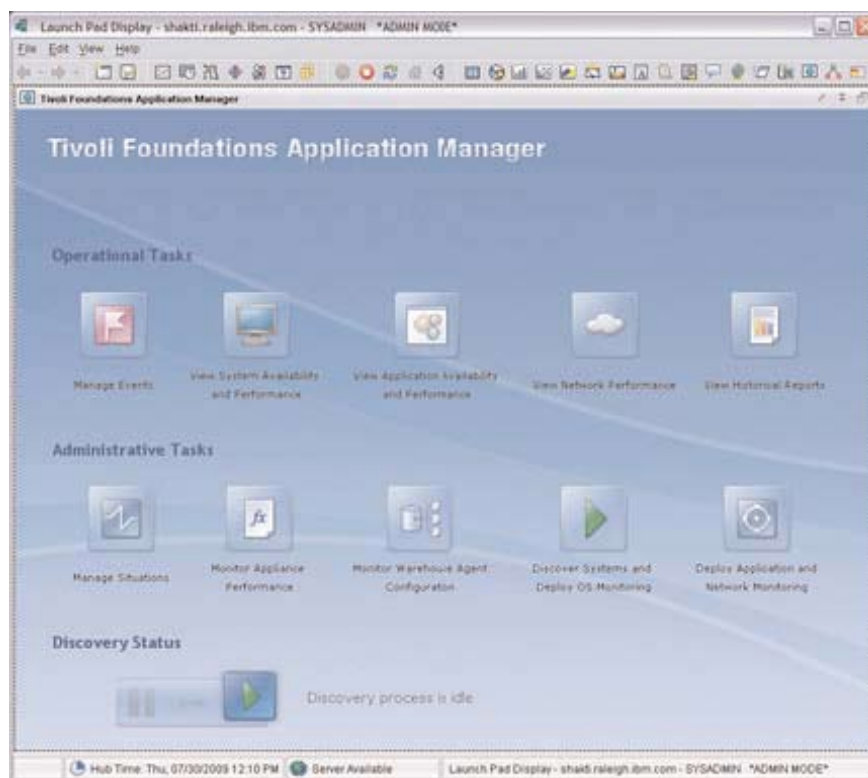

A plataforma de lançamento do Foundations Application Manager fornece tarefas específicas e intuitivas para a maioria das funções.

para segurança, conformidade, armazenamento, desempenho, disponibilidade, configuração, operações e gerenciamento do ciclo de vida de TI e é apoiado pelos serviços, suporte e pesquisa de alto nível da IBM.

Além disso, o IBM Global Financing pode adaptar soluções financeiras para suas necessidades de TI específicas. Para mais informações sobre investimentos com ótimas taxas, planos de pagamento flexível, empréstimos e reavaliação de bens e descartes, visite:

ibm.com/financing



Visão Geral do IBM Tivoli Foundations Service Manager

Lista de hardware recomendado e certificado:

- IBM Lotus Foundations Appliance, modelo número 9234-CNx e modelo número 9234-DNx

Sistemas IBM opcionais não certificados:

- IBM x3200 M2 Simple Swap SATA, modelo número 4367-E1U (requer Intel® Pro 1000 PT Server Adapter (número da peça 39Y612))
- IBM x3200 M2 Hot Swap SATA, modelo número 4367-E1U (requer Intel Pro 1000 PT Server Adapter (número da peça 39Y612))
- IBM x3200 M2 Hot Swap SAS, modelo número: 4367-42U (requer Intel Pro 1000 PT Server Adapter (número da peça 39Y612))
- IBM x206, modelo número 8482-3MU
- IBM x226, modelo número 8646-0AU
- IBM x236, modelo número 8841-01U
- IBM x346, modelo número 8840-01U
- IBM 3105, modelo número 4347-64x ou modelo número 4347-22x
- IBM 3200 (modelos SATA Simple Swap e Hot Swap), modelo número 4363-2DU ou modelo número 4362-12U
- IBM 3250, modelo número 4365-6BU
- IBM 3400, modelo número 7975-5AU

Requisitos mínimos de hardware para servidores de terceiros:

- Sistema baseado em x86
- No mínimo um disco rígido IDE ou SCSI
- No mínimo um NIC (Network Interface Card)
- Uma unidade de CD-ROM IDE ou SCSI
- Placa de vídeo baseada em VGA
- No mínimo 4GB de RAM, 500 GB de espaço em HD e duas CPUs single core ou uma CPU dual core.

Periféricos externos requeridos: monitor, teclado, mouse

Sistemas operacionais:

- IBM Lotus Foundations Start

Navegadores:

Microsoft® Internet Explorer 6.x ou 7.x

- Firefox 3.x

IBM Brasil Ltda.

Rua Tutóia, 1157
CEP 04007-900
São Paulo – Brasil

A home page da IBM pode ser encontrada em:

ibm.com

IBM, o logotipo IBM, ibm.com e Tivoli são marcas comerciais ou marcas registradas da International Business Machines Corporation nos Estados Unidos, em outros países, ou em ambos. Se a primeira ocorrência desses e de outros termos de marcas registradas da IBM for marcada com um símbolo de marca registrada (® ou ™), esses símbolos indicam marcas registradas ou de direito consuetudinário nos Estados Unidos de propriedade da IBM no momento da publicação destas informações. Tais marcas comerciais podem ser marcas registradas ou de direito consuetudinário em outros países. Uma lista atual de marcas da IBM está disponível na Web em "Copyright and trademark information" em:

ibm.com/legal/copytrade.shtml

Intel é marca registrada da Intel Corporation ou suas subsidiárias nos Estados Unidos, em outros países ou ambos.

Microsoft, Windows, Windows NT e o logotipo Windows são marcas registradas de Microsoft Corporation nos Estados Unidos, outros países, ou ambos.

Referências nesta publicação a produtos, programas ou serviços IBM não significam que a IBM pretenda torná-los disponíveis em todos os países nos quais a IBM opera.

Dados do produto foram revisados para exatidão conforme data da publicação inicial. Dados do produto estão sujeitos à mudança sem prévio aviso. Todas as instruções sobre a direção ou intenção futura da IBM estão sujeitas à alteração ou à retirada sem aviso prévio e somente representam as metas e objetivos.

AS INFORMAÇÕES NESSE DOCUMENTO SÃO FORNECIDAS "NO ESTADO EM QUE SE ENCONTRAM" SEM NENHUMA GARANTIA, SEJA EXPRESSA OU IMPLÍCITA. A IBM DEFINITIVAMENTE SE NEGA A PRESTAR QUALQUER GARANTIA DE COMERCIALIZAÇÃO, ADEQUAÇÃO PARA FINS PARTICULARES OU NÃO-INFRINGIMENTO. Os produtos IBM são garantidos de acordo com os termos e condições dos acordos (IBM Customer Agreement, Statement of Limited Warranty, International Program License Agreement, etc.) sob os quais foram fornecidos.

O cliente é responsável por assegurar a conformidade com requisitos legais. É responsabilidade do cliente obter assistência da assessoria jurídica competente, além de identificar e interpretar quaisquer leis ou requisitos regulatórios relevantes que possam afetar os negócios do cliente e quaisquer ações que o cliente necessite tomar para atender a tais leis. A IBM não fornece conselho jurídico ou representa ou garante que seus serviços e produtos assegurarão que o cliente está em conformidade com qualquer lei ou regulamento.

Produzido nos Estados Unidos da América
08-09

© Copyright IBM Corporation 2009
Todos os direitos reservados.



Reciclável, por favor recicle

TID14052-BRPT-00