

# IBM Cognos 8 Controller

## Consolidarea conduce la performanță și conformitate

Îmbunătățirea managementului performanței este vitală pentru orice organizație, iar accentul crescut pus pe responsabilitate, transparență și supremația corporațională ilustrată de legea Sarbanes-Oxley - alături de cerințele de raportare stricte, în continuă schimbare, cum sunt standardele internaționale de raportare financiară (IFRS), cresc mai mult ca niciodată importanța unui management financiar puternic și eficient. Strategiile de succes ale managementului financiar necesită procese de consolidare și raportare financiară care reflectă cele mai bune practici acceptate, sunt stabile și riguroase, fiabile și fără riscuri de control care să necesite intervenție manuală între inerea sistemelor secundare. Pentru a face față acestor cerințe, din ce în ce mai multe companii din topul Global 3500 apelează la soluția IBM Cognos 8 Controller. O componentă cheie a platformei Cognos de management al performanței, IBM Cognos 8 Controller, este o soluție complexă, utilizabilă pe web, care oferă putere și flexibilitate pentru realizarea de rapoarte financiare și consolidări simplificate, în conformitate cu cele mai bune practici. Ea oferă inteligență financiară incorporată în rapoarte analitice complexe pe o platformă de date consacrată, furnizând informații precise și la timp, suport decizional îmbunătățit și respectarea riguroasă a reglementărilor. IBM Cognos 8 Controller oferă suport pentru reglementările IFRS, FASB, Basel II și Sarbanes-Oxley, precum și pentru rapoarte GAAP multi-

juridiciale. Soluția permite de asemenea raportarea pe segmente individuale, la nivel de client, produs sau piață, și generează o modalitate de auditare extinsă pentru a satisface nevoile auditorilor interni și externi.

## Informații financiare: performanță a întreprinderii în mâinile finanțierilor

### O aplicație de întreprindere

IBM Cognos 8 Controller oferă utilizatorilor acces simplu, bazat pe meniuri, și asigură un fundament solid pentru colectarea cu ușurință a datelor și diseminarea informației. Controller-ul furnizează o singură sursă partajată pentru accesul rapid la date la nivelul întregii întreprinderi. IBM Cognos 8 Controller folosește o bază de date centralizată care asigură procesarea și administrarea eficientă și oferă un feedback continuu și suport îmbunătățit pentru deciziile organizaționale și implementarea acestora. Folosește platforme și baze de date deschise, standardizate, precum Microsoft SQL și Oracle, și asigură performanță superioară, integritatea datelor și securitate flexibilă. IBM Cognos 8 Controller a fost conceput astfel încât să se alinieze la standardele tehnologice IT existente.

### Utilizatorii de în controlul

IBM Cognos 8 Controller nu are nevoie de resurse de implementare extinse sau de programare dificilă, costisitoare. Administrat direct de departamentul financiar, permite utilizatorilor să modifice entitățile, detaliile contabile și structurile organizaționale în funcție de necesități. Controller-ul se poate adapta rapid la realitățile în schimbare, asigurând un timp scurt de implementare și reducerea costului total de proprietate. Componenta sistemului Cognos de management al performanței, IBM Cognos 8 Controller oferă suport egal pentru raportările care trece persoanele de decizie, consolidarea legislativă a fluxului de raportare, planificarea organizației, realizarea de scorecard-uri și analize. IBM Cognos 8 Controller oferă ca opțiuni de interfață familiarul browser web sau programul Microsoft Excel. Oricare ar fi varianta aleasă, utilizatorii beneficiază de acces sigur la datele Controller-ului pentru actualizări și rapoarte. Setul complet de funcții Excel simplifică introducerea datelor financiare și formatarea; funcțiile Controller-ului sunt disponibile din interiorul Excel, îmbunătățind managementul informațiilor.

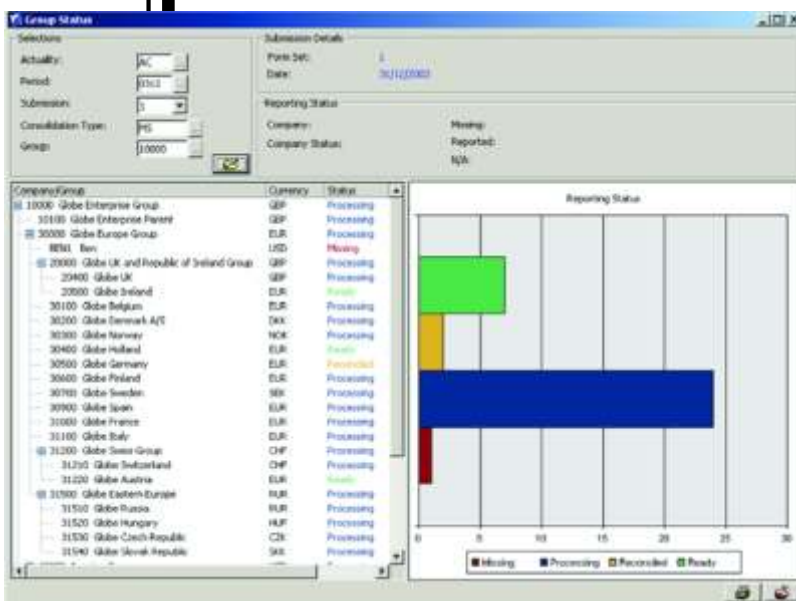

Flux de lucru pentru consolidare și raportare

## Consolidare financiar : respectarea reglement rilor locale i globale

### Colectarea datelor

IBM Cognos 8 Controller coordoneaz toate procesele i controleaz pa ii necesari pentru a prelua informa ii financiare din mai multe surse i sisteme. Atât datele cantitative cât i cele calitative pot fi introduse automat sau manual în Controller. Datele financiare pot fi colectate i prezentate în diverse rapoarte i valute de tranzac ionare. Formularele i abloanele de introducere a datelor individuale sunt simplu de creat i administrat. Utilizatorii pot ata a documente cifrelor raportate pentru a oferi o perspectiv mai larg asupra informa iilor cantitative, în timp ce con inutul notelor de text i al manualelor asociate ajut la explicarea rezultatelor din rapoarte i faciliteaz analiza acestora. IBM Cognos 8 Controller poate de asemenea accesa informa ii vitale existente adesea în documente Microsoft Word sau Excel, ata amente email sau link-uri la pagini web stocate pe PC-uri.

### Validare

Prin intermediul proceselor de validare, IBM Cognos 8 Controller permite reducerea timpilor de a teptare i asigur consisten a datelor. Dup finalizarea introducerii sau înc rc rii datelor, acestea sunt rapid reconciliate pentru asigurarea acurate ei lor, în timp ce utilizatorii sunt avertiza i imediat asupra inconsisten elor. Controller-ul faciliteaz certificarea trimiterilor de date pentru a asigura responsabilizarea - crucial pentru procesul de consolidare.

Balance Sheet with GAAP Adjustments					
Globe NA					
Division: Commercial					
December 2003					
	Original Version	102	101	103	GAAP Version
Intangible Assets	61,635	0	0	0	61,635
Tangible assets	3,439,244	0	0	0	3,439,244
Investments	0	0	0	0	0
<b>Fixed assets</b>	<b>3,500,879</b>	<b>0</b>	<b>0</b>	<b>0</b>	<b>3,500,879</b>
Total stocks	20,374,090	0	1,000	0	20,375,090
Total debtors	8,558,127	0	0	1,000	8,558,127
Cash & Bank	537,967	0	0	0	535,487
<b>Current assets</b>	<b>29,470,204</b>	<b>0</b>	<b>0</b>	<b>1,000</b>	<b>29,469,204</b>
Creditors due < 1 year - Total	4,904,028	0	0	1,000	4,903,028
<b>NET CURRENT ASSETS</b>	<b>24,566,176</b>	<b>0</b>	<b>0</b>	<b>0</b>	<b>24,566,176</b>
<b>TOTAL ASSETS LESS CURRENT LIABILITIES</b>	<b>28,067,057</b>	<b>0</b>	<b>0</b>	<b>0</b>	<b>28,067,057</b>
Share capital	1,424,527	0	0	0	1,424,527
Share premium	1,783,715	0	0	0	1,783,715
Capital reserves	1,069,414	0	0	0	1,069,414
Other reserves	721,636	0	0	0	721,636
Revaluation reserves	0	0	0	0	0
Profit and loss account	7,328,672	0	0	0	7,328,672
<b>TOTAL EQUITY</b>	<b>12,327,964</b>	<b>0</b>	<b>0</b>	<b>0</b>	<b>12,327,964</b>
Minority interests - equity	3,486,570	0	0	0	3,486,570
Minority interests - non equity	3,452	0	0	0	3,452
Creditors due > 1 year - Total	10,758,261	0	0	0	10,758,261
Provisions	517,295	0	0	0	517,295
Minority interests - equity	3,486,570	0	0	0	3,486,570
US deferred tax balance	310,377	0	0	0	310,377
Overseas deferred tax balance	724,213	0	0	0	724,213
Total Deferred Taxation	1,034,590	0	0	0	1,034,590
<b>LIABILITIES</b>	<b>15,800,168</b>	<b>0</b>	<b>0</b>	<b>0</b>	<b>15,800,168</b>

Reportare multipl , standardizat , folosind un singur sistem

## Gestionarea procesului

IBM Cognos 8 Controller ofer o serie de facilit i pentru asistarea i simplificarea procesului de consolidare - realizarea consolid rilor atât automat cât i manual cu puncte de verificare, care îi ghideaz pe utilizatori f r efort în fiecare etap . Controlul integrat al procesului le permite utilizatorilor s urm reasc raportarea de la colectarea i prelucrarea datelor pân la imprimarea sau ob inerea rezultatelor electronice. Codificarea color permite identificarea utilizatorilor care au furnizat informa ii i pe cei care nu au f cut-o. Datele trimise sunt identificate dup dat i dac au fost sau nu verificate i reconciliate. Când acestea sunt aprobate, Controller-ul permite unui administrator s blocheze data i versiunile dup entitate i persoan .

## Consolidare

Managementul de succes al performan ei necesit o imagine unic asupra realit ii - informa ii la zi consolidate, bugete consolidate, previziuni i planuri. Datele de management consolidate care î i pierd valabilitatea de la introducere pân la verificare împreun cu planurile consolidate formeaz o baz slab pentru deciziile ulterioare. În schimb, o imagine de încredere asupra condi iilor curente, bazat pe o leg tur clar între reglement ri i consolidarea managementului, asigur un fundament solid atât pentru deciziile opera ionale cât i pentru ac iunile strategice. Permi ând ajustarea investi iilor f r dificult i i leg turi între jurnalele automatizate i tipurile de consolidare, IBM Cognos 8 Controller extinde posibilit ile de suport pentru cerin ele de consolidare locale unice sau complexe.

## Conversie valutar

IBM Cognos 8 Controller accept toate metodele de conversie valutar . El transform datele dintr-o valut str in în valuta implicit a grupului folosind rate predefinite. Efectele conversiei sunt calculate automat i raportate în detaliu. Controller-ul poate de asemenea simula impactul fluctua iei ratei de schimb. Orice valut poate fi folosit pentru orice cont, astfel încât entit ile opera ionale pot s lucreze în valuta proprie, în timp ce departamentul financiar al corpora iei poate prezenta rezultatele în orice valut este necesar.

## Elimin ri inter-companii

Tranzac iile dintre companii pot fi introduse la nivel de entitate. Introducerea corespondent este vizibil online fiind posibil solu ionarea imediat a diferen elor. Capacitatea de a introduce valuta

tranzac iei originale (de exemplu, valuta de facturare) ajut la identificarea diferen elor valutare din diferen ele reale: diferen ele reale sunt eliminate automat din conturile predefinite. Diferen ele pot fi înregistrate în contul destinat ar sau pl titor, dup caz. Eliminarea erorilor între companii este realizat în etape, indiferent de structura de consolidare, cu coordonarea tuturor tranzac iilor din punctul de origine.

### Elimin ri de capital

IBM Cognos 8 Controller accept toate metodele actuale de consolidare a capitalului i poate efectua elimin ri treptate din structurile legale sau de management. Dup introducerea valorii de investi ie la nivelul unei companii a unui holding i introducerea datelor relevante de achizi ie, capitalul social este eliminat automat. Valoarea de pia este anulat i poate fi raportat numai la nivelul companiei individuale, dac se solicit . Dezvoltarea rezervelor, precum identificarea i modificarea oric rui impact al mi c rilor de curs valutar fa de consolidarea ini ial , poate fi reconciliat oricând. Controller-ul accept în totalitate orice modificare structural de tipul achizi iilor, vânz rilor sau fuziunilor.

### Audit i conformitate

IBM Cognos 8 Controller ajut utilizatorii s în eleag ajust rile i modific rile contabile efectuate asupra informa iilor trimise sau colectate în timpul consolid rii prin urm rirea datei i orei la care au fost accesate i înc rcate informa iile, prin aprob ri de monitorizare i prin men inerea unei versiuni nemodificate a datelor surs . Controller-ul p streaz un jurnal de auditare pentru a urm ri modificarea aplica iei i a datelor de c tre utilizatori individuali i ofer posibilitatea de filtrare, evaluare i analiz a modific rilor, acceptând atât între inerea aplica iei cât i cerin ele critice de conformitate i control intern.

### Performan : asigurarea unor decizii de calitate

#### Suport pentru analiz i decizii

Asigurând acces la date, rapoarte i analize precise, IBM Cognos 8 Controller contribuie la reducerea duratei ciclului i r spunde cerin elor de raportare stringente, din ce în ce mai numeroase. Utilizatori diferi i au cerin e analitice diferite. Pentru anali tii financiare i persoanele responsabile cu finalizarea proceselor ce au nevoie de acces rapid la date financiare, Controller-ul ofer peste 200 de rapoarte la cheie, u or configurabile. Iar integrarea perfect cu IBM Cognos 8 Business Intelligence face ca informa iile Controller-ului s fie u or accesibile pentru interog ri, analize, raport ri ad-

hoc, realizarea de scorecard-uri i gestiunea evenimentelor.

IBM Cognos 8 Controller ofer ca op iuni de interfa familiar browser web sau programul Microsoft Excel. Oricare ar fi varianta aleas , utilizatorii beneficiaz de acces sigur la datele Controller-ului pentru actualiz ri i raport ri. Setul complet de func ii Excel simplific introducerea datelor financiare i formatarea; func iile Controller-ului sunt disponibile din interiorul Excel, îmbun t ind managementul informa iilor.

### Gestiunea schimb rii

Op iunile "intelligence" încorporate în IBM Cognos 8 Controller ofer suport pentru realizarea modific rilor necesare ca urmare a fuziunilor, achizi iilor sau reorganiz rilor. Actualiz rile structurii i regulilor de afaceri sunt realizate o singur dat i sunt apoi reflectate în întreaga aplica ie. Ele ofer suport pentru consolid ri statutare, consolid ri de management, planific ri, monitoriz ri i management strategic.

Modific rile f cute în structurile entit ii pot fi salvate cu specificarea momentului în care au avut loc. Prin asocierea structurilor entit ii cu o ax a timpului, modific rile structurale pot fi realizate cu u urin , permi ându-le utilizatorilor s continue dezvoltarea în structura grupului. Dac o companie este cump rat sau vândut în interior sau în exterior, reorganiz ri relevante cum ar fi preluarea sau ajustarea balan ei de deschidere sunt executate

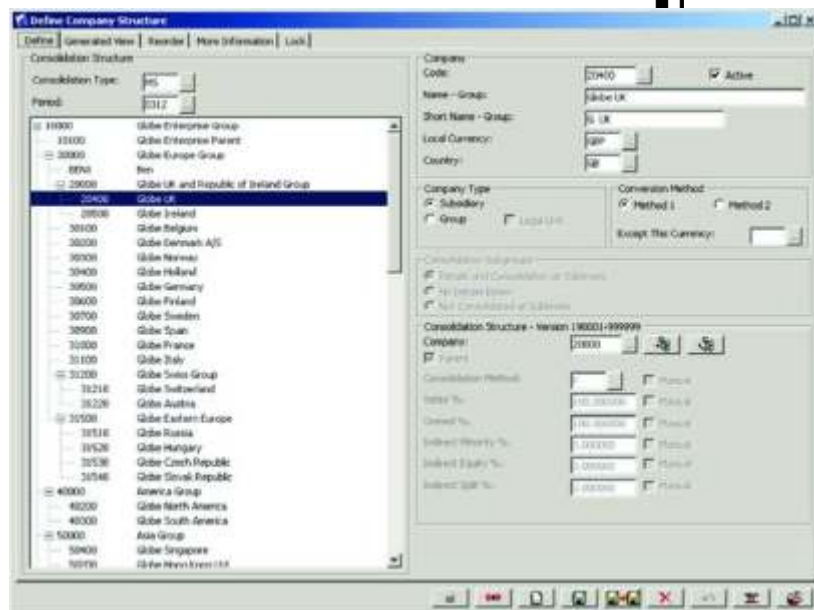

ierarhia organiza iei

automat în conformitate cu configura ia sistemului definit anterior. Sunt incluse efectele folosirii valutei externe.





Acoperire complet a raportului

## Analiz financiar strategic

IBM Cognos 8 Controller îi ajută pe utilizatori să transpună obiectivele și viziunile corporative în planuri financiare și tactice concrete. Managerii pot modela și evalua rapid impactul scenariilor alternative de business. Cu ajutorul funcțiilor Global Targets și Key Drivers, inițiativele pot fi modelate sau simulate la nivel de entitate, domenii de activitate, produs sau client. Simulările sunt posibile pentru toate scenariile legislative, operative, de planificare sau prognozare, permițând analize "what-if" detaliate. Sunt de asemenea posibile analize privind ajustarea valurilor. Consolidarea datelor curente la ratele bugetului sau folosirea de rate valutare diferite este simplă de setat și nu necesită capturarea de date suplimentare. Informațiile financiare din IBM Cognos 8 Controller alimentează automat procesul de planificare a întreprinderii, stabilind o bază inițială pentru un plan sau pentru actualizarea unui plan cu cele mai recente informații, facilitând realizarea unei prognoze viabile pe termen determinat (rolling forecast). Integrat perfect cu IBM Cognos 8 Planning și IBM Cognos 8 Business Intelligence, Controller-ul permite managementul inovator al performanței la nivelul întregii întreprinderi. Participarea utilizatorului în procesul de planificare este îmbunătățită prin modele de business bazate pe drivere și terminologie familiară. IBM Cognos 8 Planning și IBM Cognos 8 Controller formează o combinație puternică între credibilitatea financiară și acuratețea inovatoare.

## Monitorizare

Monitorizarea este vitală pentru procesul de management al performanței. IBM Cognos 8 Controller, cu facilități de scorecarding și de evaluare accesibile rapid, poate defini cu ușurință factorii esențiali de succes și asociați strategii cu planuri specifice, măsuri și obiective. Utilizatorii pot monitoriza și analiza rezultatele, identifica modificările ale tendințelor, modela planuri alternative și acționa la timp. Controller-ul folosește o serie de soluții Cognos binecunoscute pentru planificarea întreprinderii, bugetare, prognoză, scorecarding, analize și rapoarte - de exemplu, livrarea informațiilor multi-format, la nivel de întreprindere, așa cum este

acceptat de IBM Cognos 8 Business Intelligence - oferind rapoarte și de întreprindere strâns corelate, informații analitice, scorecarding și gestiunea evenimentelor.

## Caracteristicile IBM Cognos 8 Controller

- utilizabil pe web, complet scalabil pentru organizații de orice dimensiune
- portal Cognos 8
  - Un singur punct de acces pentru coordonarea livrării informațiilor
  - "Single sign-on" pentru acces facil la soluțiile Cognos
  - Componentă a sistemului Cognos de management al performanței
- siguranță Cognos 8
  - Protecție bazată pe reguli pentru minimizarea întreruperii și îmbunătățirea flexibilității
  - Model de securitate și autorizare pentru soluții centralizate
- Meniuri dinamice și modificabile de către utilizator pentru fluxul de lucru
- Prelucrarea flexibilă a modificărilor pentru structuri corporative și contabile și istoricul grupului
- Administrator al scenariilor integrate de simulare și modelare
- Reconciliere în timp-real a bilanșelor interne cu datele introduse
- Calcul automat pentru:
  - Valorile de inventar interne ale grupului
  - Eliminarea bilanșelor interne
  - Soluționarea problemelor de conversie
  - Procesarea valorii de achiziție
- Monitorizarea și controlul extins al proceselor
- Generarea și distribuția automată a raportului final
- Componentă a sistemului complet de management al performanței pentru planificare, monitorizare, raportare și analiză
- Suport pentru IAS, IFRS, US GAAP, GAAP-uri locale și alte cerințe legale
- Suport multilingv

## Despre Cognos

Compania Cognos, componentă a grupului IBM, este lider mondial pe piața soluțiilor de business intelligence și de management al performanței. Compania oferă software și servicii de clasă mondială pentru planificarea întreprinderii și de BI care ajută companiile să planifice, în eleagă și gestioneze rezultatele financiare și operaționale. Compania Cognos a fost achiziționată de IBM în februarie 2008.

**?** **Pentru mai multe informații**  
 Vizitați situl web al companiei, la adresa [www.cognos.com](http://www.cognos.com)

**📞 Solicitați o discuție**  
 Pentru a solicita o discuție sau pune o întrebare, consultați [www.cognos.com/contactme](http://www.cognos.com/contactme). Un reprezentant Cognos vă va răspunde solicitării voastre în maximum două zile lucrătoare.