



IBM Lotusphere Paris 2009

Jeudi 26 mars, IBM Forum



IBM Lotusphere Paris 2009

Jeudi 26 mars, IBM Forum

Pascal MINGUET

Journaliste IT



IBM Lotusphere Paris 2009

Jeudi 26 mars, IBM Forum

Frédéric VERNAY

Aventurier Lotus





IBM Lotusphere Paris 2009

Jeudi 26 mars, IBM Forum

Table ronde

"Témoignages clients"



IBM Lotusphere Paris 2009

Jeudi 26 mars, IBM Forum

Bernard ROUX

DSI PRO BTP

PRO BTP : Le groupe de protection sociale, paritaire et à but non lucratif, au service du BTP

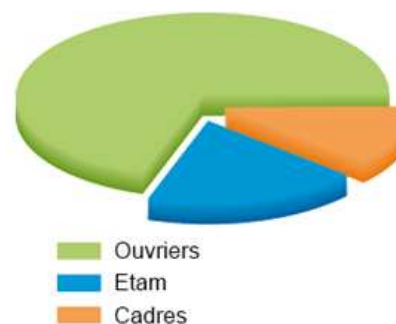
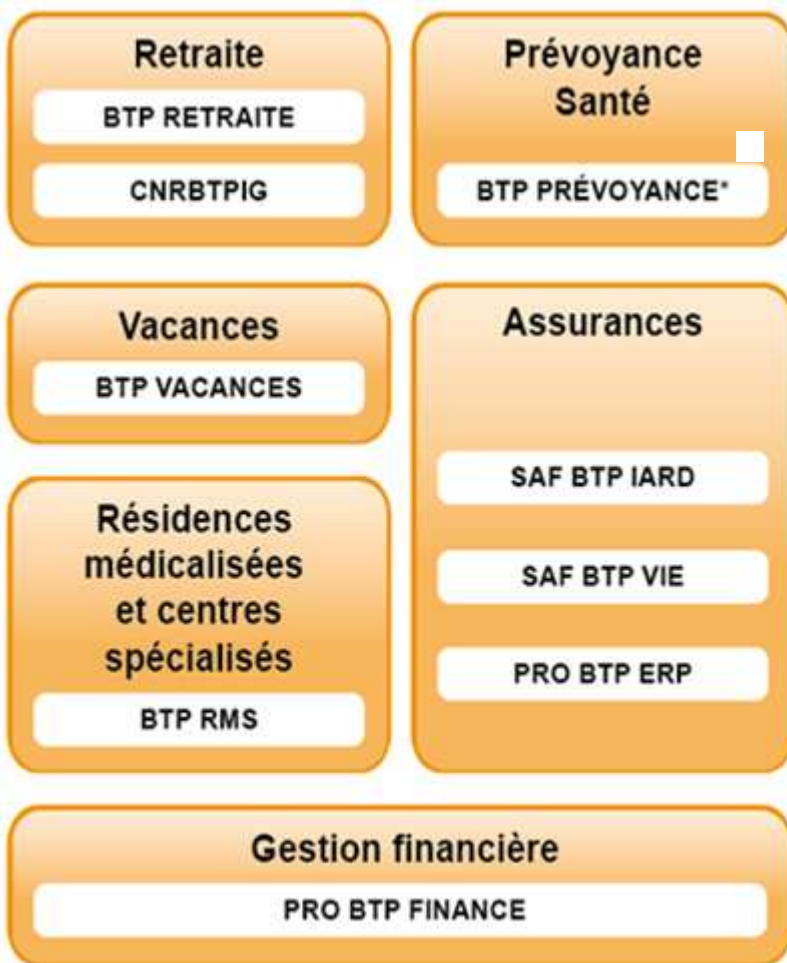

Nos adhérents
(au 31.12.2008)

1 653 400 salariés,
• 198 000 cadres
• 325 600 etam
• 1 129 800 ouvriers

1 925 400 retraités

221 500 entreprises



PRO BTP : au cœur de ses partenaires

- **AMICAP** (Association de Moyens Informatiques des CAisses Professionnelles)
AGRICA, IRP AUTO, LOURMEL, B2V
→ *Poids AMICAP : ARRCO 17.02% - AGIRC 12.54%*
- **Mutuelles Santé :**
MBTP du Nord, MBTP du Sud-Est, Boissière
- **Mutuelles Professionnelles :**
SMA BTP, CAMB, Auxiliaire
- **Organismes de Formation :**
CCCA, FAF SAB, OPCA Travaux Publics
- **ADEPOC** (Association pour le Développement du Pôle Construction) :
SMA BTP, MAAF, MMA, Auxilliaire, CAMACTE



COMET Aujourd'hui et demain

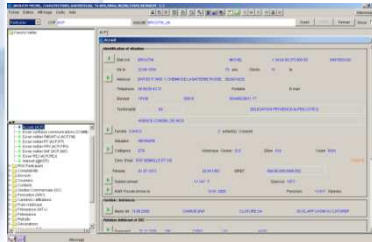

Applications Métier



CTI, appels sortants

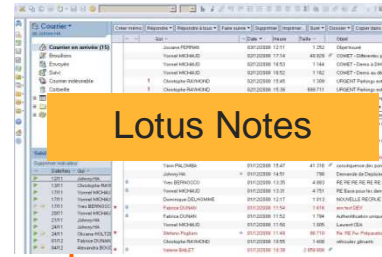

Lotus Notes

Mails, agenda, ...

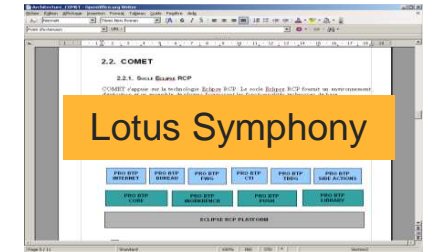

Lotus Symphony

Bureautique

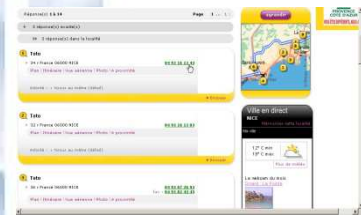

Internet

ID	Date	Statut	Statut	Statut	Statut	Statut	Statut	Statut
10000001	01/01/2008	OK	OK	OK	OK	OK	OK	OK
10000002	01/01/2008	OK	OK	OK	OK	OK	OK	OK
10000003	01/01/2008	OK	OK	OK	OK	OK	OK	OK
10000004	01/01/2008	OK	OK	OK	OK	OK	OK	OK
10000005	01/01/2008	OK	OK	OK	OK	OK	OK	OK
10000006	01/01/2008	OK	OK	OK	OK	OK	OK	OK
10000007	01/01/2008	OK	OK	OK	OK	OK	OK	OK
10000008	01/01/2008	OK	OK	OK	OK	OK	OK	OK
10000009	01/01/2008	OK	OK	OK	OK	OK	OK	OK
10000010	01/01/2008	OK	OK	OK	OK	OK	OK	OK

GED



Websphere Portal

Portail

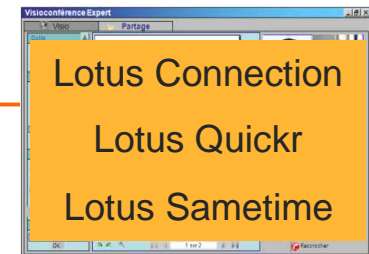

Lotus Connection
Lotus Quickr
Lotus Sametime

Travail collaboratif





Lotus - COMET : une synergie gagnante

- Pour PRO BTP et tous ses partenaires

Un poste de travail intuitif, performant et productif

- *Accueillant sur une même plate forme*

L'ensemble des applications métiers

Les outils bureautiques

La messagerie et les outils collaboratifs du WEB 2.0

- *Favorisant l'expérience utilisateur de chaque collaborateur*

En personnalisant son environnement de travail

- *Bâti sur une plate forme technique standard*

Diminution des coûts d'intégration des logiciels 'externes' compatibles

- Et pour IBM

- *Démonstration de l'ouverture de sa plateforme Lotus Notes*

- *Partenariat technologique entre un grand client et IBM Lotus*





IBM Lotusphere Paris 2009

Jeudi 26 mars, IBM Forum

Jean-François ALEO

Responsable Offre Lotus - Alteca



IBM Lotusphere Paris 2009

Jeudi 26 mars, IBM Forum

Rémi Durand – *Directeur Marketing*

ARCHOS™

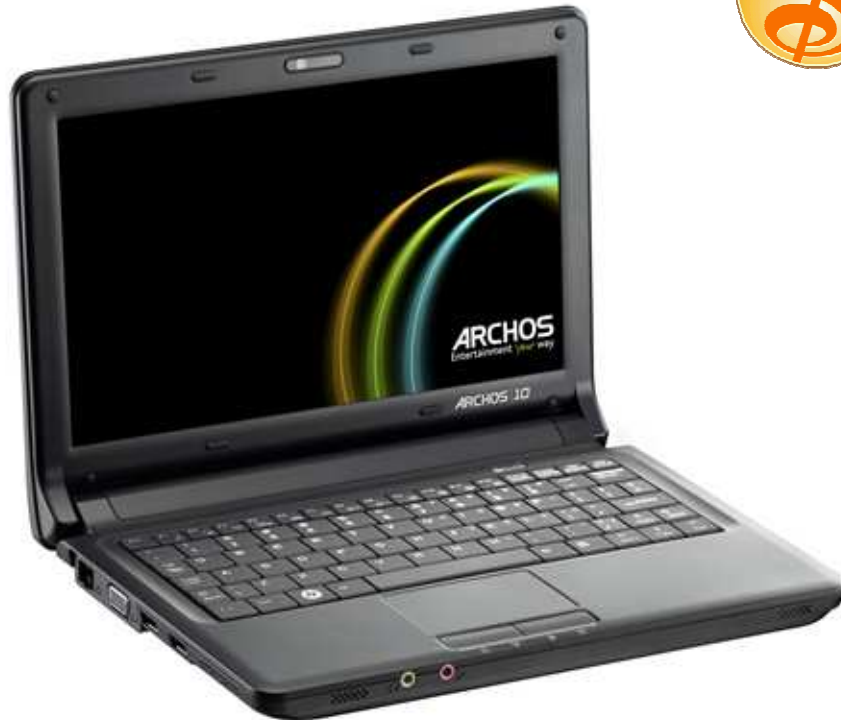

Logiciels Inclus

Type	Nom
Antivirus/Parefeu /Anti-espion	BitDefender ²
Contrôle Parental	Parental Filter ²
Suite bureautique complète	Lotus Symphony
Conférences audio et vidéo	Skype
Retouche de photos	Xnview
Lecteur de Web TV et Web Radio	vTuner ³
Email et Chat	Windows Live™

Lotus software



IBM Lotusphere Paris 2009

Jeudi 26 mars, IBM Forum

Antoine JEANPIERRE

*Directeur Lotus,
IBM France*

Et la suite ...

- **Une logique de rendez-vous et de continuité de la relation**

- Août 2008 : Tech Lotus

- 800 participants (2 jours)

- Mars 2009 : Lotusphere Paris

- 600 inscrits (1 jour)

- Et après ...

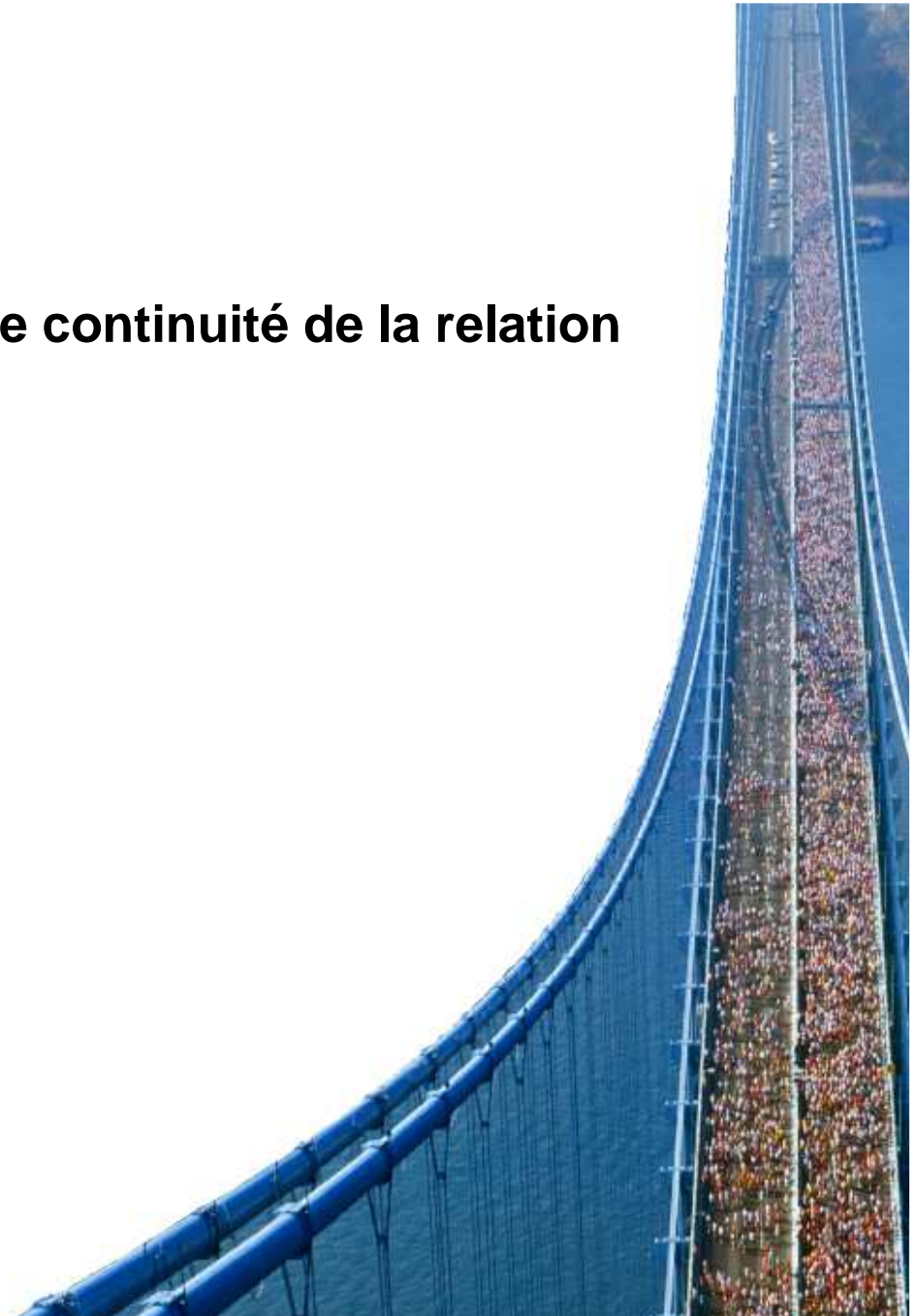

Rencontres Technologiques Lotus

- **Agenda prévisionnel – 2ème trimestre 2009**

- La collaboration Lotus de A à Z
- Les nouveautés de Domino 8.5
- Les réseaux sociaux en entreprise (Lotus Connections)
- Portail et Gestion de contenu
- La communication unifiée (Lotus Sametime)
- Les espaces collaboratifs (Lotus Quickr)

- **Format**

- Matinée - IBM Forum
- Présentation produit
- Technologie en action
 - Démonstrations produit
 - Cas d'usage
 - Cas clients

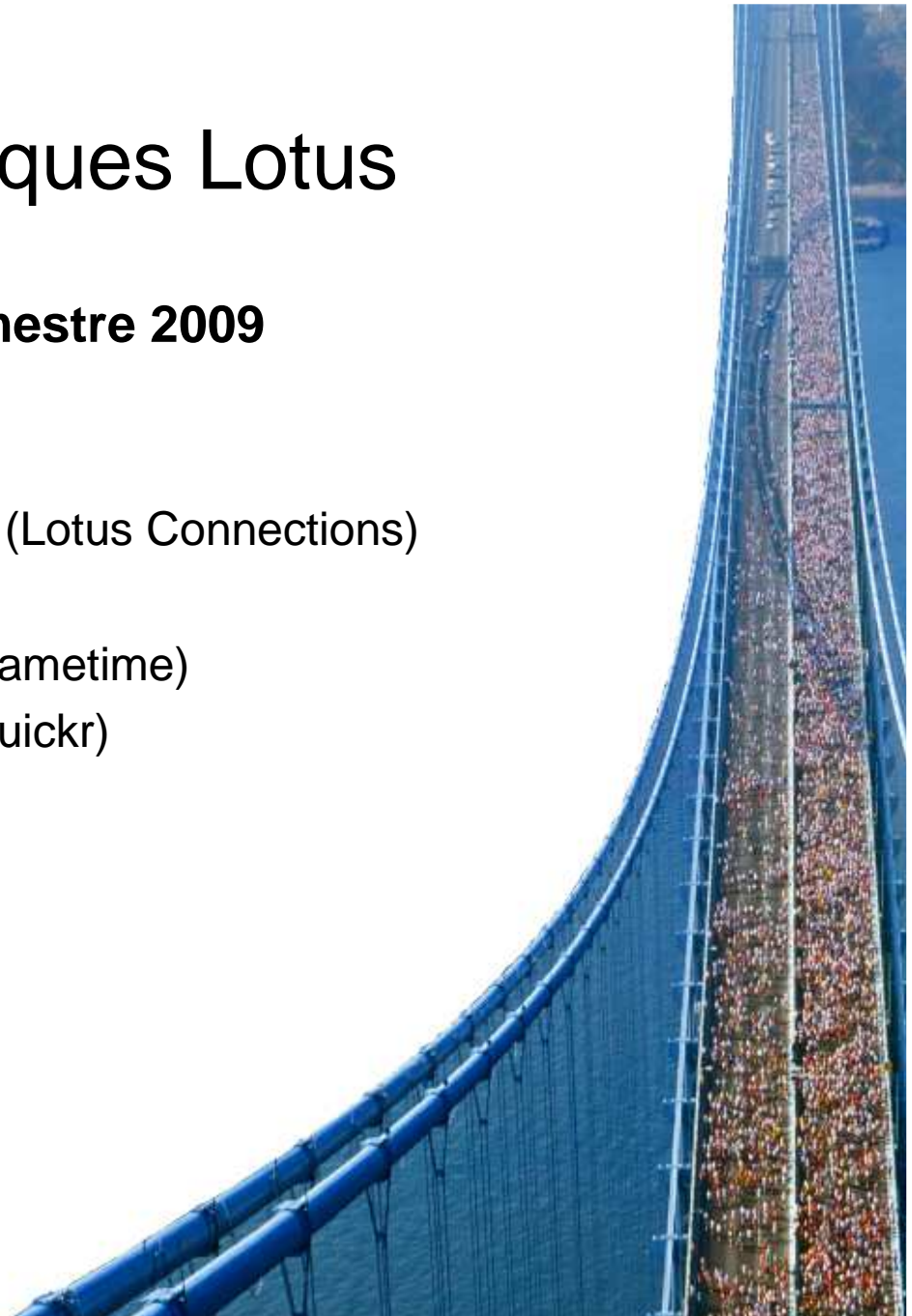

LOTUS Comes To You en région avec nos partenaires

- 03-févr Lyon
- 05-févr Nantes
- 10-févr Paris
- 05-mars Toulouse
- 12-mars Paris
- 17-mars Lyon
- 17-mars Lille
- 19-mars Bordeaux
- 20-mars Lyon
- 24-mars Brest
- 31-mars Niort
- 02-avr Rennes
- 07-avr Reims
- 09-avr Strasbourg
- 23-avr Nantes
- 12-mai Strasbourg
- 14-mai Lille
- 28-mai Lille
- 09-juin Toulouse
- 09-juin Strasbourg



En guise de conclusion

- **Dynamique positive**
 - Croissance plus forte que nos concurrents
 - Une offre bien en place
- **Equipes à votre disposition**
 - Des outils et des hommes
- **Partenaires**
 - Ecosystème actif et en expansion

- Un **GRAND MERCI**

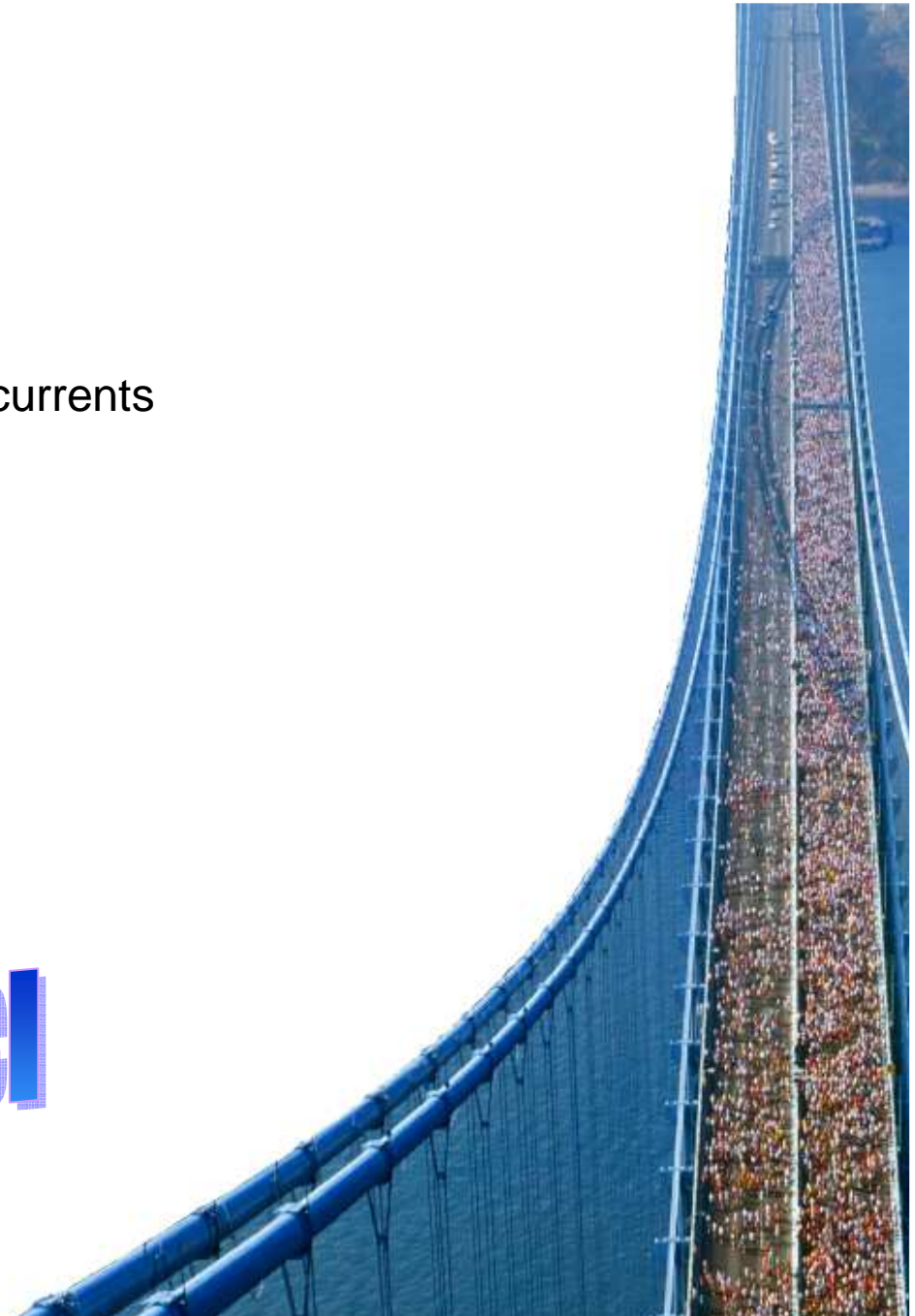

Merci à nos partenaires





IBM Lotusphere Paris 2009

Jeudi 26 mars, IBM Forum

Grand tirage au sort

