

IBM Software

Lotusphere2011

24 mars 2011 - Bois-Colombes

ProjExec 5 :
une plate-forme sociale
innovante pour mieux réussir
vos projets,
y compris les plus complexes

François Guérin, VP Sales / Trilog Group

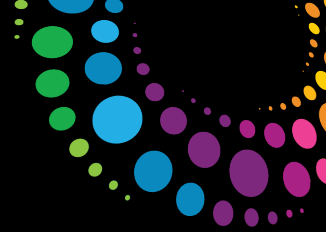

Agenda

- 1. Découvrir les nouvelles fonctions sociales de ProjExec 5.0**
- 2. Partager le témoignage de la société Thuasne : "Comment ProjExec peut être un levier de performance pour les entreprises ?"**
- 3. Apprendre comment ProjExec peut accélérer l'adoption des fonctions sociales dans votre entreprise**

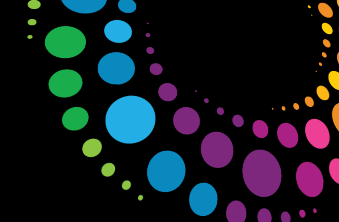

1 - Découvrir

Francois Guerin

@fguerin Paris

VP Sales Trilog Group France Facilitator on new collaboration's ways

<http://www.h-urban.com>

2 - Partager

Matthieu DUCOTTET

Ingénieur Procéssus et Innovation

<http://www.thuasne.com>

<http://www.thuasne.fr>

3 - Apprendre

Alex Homsy

@ahomsy Boston

Founder and CEO of Trilog Group. Inventor of the original technology that served as the foundation of IBM Lotus Domino XPages. Inventor of the Project Wall.

<http://www.triloggroup.com>

Trilog Group

Trilog Group Inc.
HQ - Boston,
Massachusetts

ProjExec Software

Trilog Group International
Beyrouth, Liban

Paris :
François Guérin
Vice President Sales
Tel: +33 1 41 21 95 20
Mobile : +33 6 98 82 54 90
fguerin@triloggroup.com

Centre de formation
H-Urban Faciliware

Aix-en-Provence :
(centre R&D et support)
Immeuble Hemiris
115, rue Claude Nicolas Ledoux
13854 Aix-en-Provence cedex 3
Tel: +33 4 42 97 25 80
Fax: +33 4 42 90 02 91
france@triloggroup.com

ProjExec : un palmarès d'excellence

Winner - IBM Beacon Award 2011 for "Outstanding Business Value Through Social Business"

Winner - IBM Lotus Award 2011 for "Demonstrating Business Value Through Social Business" - Best in Show

Winner - IBM Lotus Award 2011 for "Enabling Innovation Through Social Collaboration"

Nos références

Champagne Céréales
L'ENTREPRISE DE LA TERRE

BUREAU
VERITAS

HSBC 
Votre banque, partout dans le monde

DANA CORPORATION

信達國際控股有限公司
CINDA INTERNATIONAL HOLDINGS LIMITED

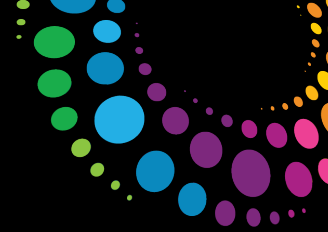

Francois Guerin

@fguerin Paris

VP Sales Trilog Group France Facilitator on new collaboration's ways

<http://www.h-urban.com>

Découvrir

- ProjExec 5.0
- Nouveautés et Intégration

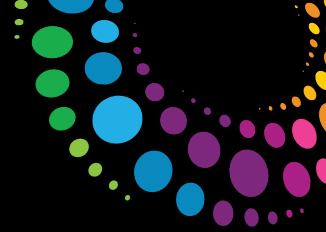

Social Project Management

- Placer la **COLLABORATION** au coeur de la gestion de projet
- Permettre à **TOUS** les intervenants de participer aux projets
- Soulager l'administratif et favoriser le **MÉTIER**
- Apporter de la **DYNAMIQUE** et de l' **AGILITÉ** à vos projets
- Profiter des technologies Web 2.0 et Réseaux Sociaux pour rendre plus **INTUITIVE** et **PARTICIPATIVE** la collaboration dans les projets
- Favoriser la **TRANSPARENCE** pour une meilleure **VISIBILITE**
- Accélérer le **PARTAGE** et la **REUTILISATION** des connaissances

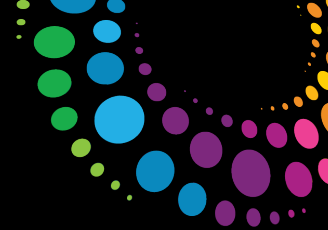

Work process : transparence et flexibilité

Project Management pour Tous

- **Manager, Sponsor**
Fixer les objectifs
Fixer le budget et les ressources
Communiquer

- **Animateur Projet**
Dresser le plan d'actions
Animer, Stimuler
Communiquer

- **Opérationnel**
Réaliser
Opérer les changements
Communiquer

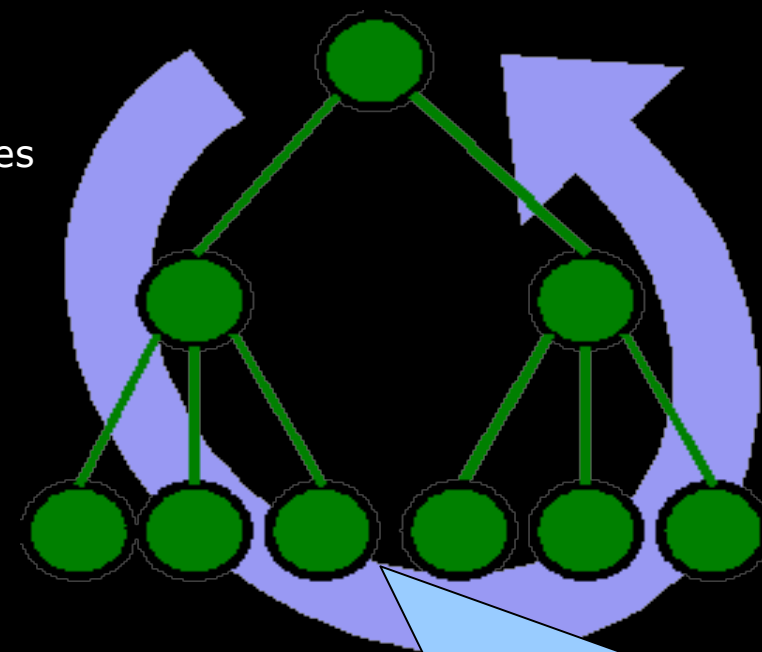

Suivre l'évolution

Mesurer
Analyser

Reporting

**Valorise le travail effectué et l'engagement
Facilite l'exécution = Maîtrise des coûts
Favorise l'innovation et la qualité**

ProjExec : Project Wall

The main content area is titled 'Pine Mall' and includes a 'Project Wall' tab. It features a 'Filtered By' dropdown set to 'All Across Places' and a search box. Below this, there are several posts from team members:

- AI Mass @ Pine Mall:** "What are you working on now?"
- AI Mass, Project Manager @ Pine Mall:** "Here's a Google map of the construction site" (Today 1:57 PM). This post includes a Google map showing the location of the construction site near Cedar St and Washington St, with a green arrow pointing to the site.
- Philip Collins, Team Member:** "This is 500 feet from where I live" (Today 2:25 PM).
- Adam Tinov, Team Member:** "I leave near by too, so this is cool" (Today 2:50 PM).
- Philip Collins, Team Member:** "There's Blogs, Forums, Wikis, Files, Communities, Bookmarks, Profile, and Activities" (Today 3:37 PM).
- AI Mass, Project Manager:** "Updated task pro" (Today 3:31 PM).
- AI Mass:** "The sta" (Today 3:31 PM).

On the right side, there's a 'Project Progress' section showing a bar chart for 'Planned' (5%) and 'Actual' (0%) progress. Below it, the 'Expected End Date' is listed as 6/26/12 (In Progress).

The 'My Tasks' section lists several tasks for the 'Cedar Mall' project:

- Submit shop drawings and order long lead items - steel:** 39% complete. Start: 1/7/11, End: 1/20/11.
- Detail, fabricate and deliver steel:** 63% complete. Start: 1/21/11, End: 7/7/11.
- Erect steel columns, beams and joist - 1st and 2nd floors:** 62% complete. Start: 7/8/11, End: 7/21/11.
- Erect steel columns, beams and joist - 3rd floor and roof:** 0% complete. Start: 7/22/11, End: 8/4/11.
- Install miscellaneous iron and bracing - 1st and 2nd floors:** 0% complete. Start: 7/22/11, End: 8/4/11.
- Install miscellaneous iron and bracing - 3rd floor and roof:** 0% complete. Start: 8/5/11, End: 8/18/11.
- Install stairs and miscellaneous iron railing:** 0% complete. Start: 8/19/11, End: 9/1/11.

ProjExec : Interface Notes

On the right side, there is a 'Sometime Contacts' panel and a 'Day-At-A-Glance' section. The 'Day-At-A-Glance' section shows a 'ProjExec (tgqd85rc)' project with a 'Wall' and 'My Tasks' tabs. It features a post from Adam Tinov, Team Member @ Pine Mail, with a video player showing a construction site. Below the video is a Google map of the construction site location, showing streets like Dewey Ave, Cummings Park Dr, and Clear St. The map is credited to ©2011 Google.

The bottom of the screen shows the Windows taskbar with various application icons and the system tray displaying the time as 3:13 PM on 1/7/2011.

ProjExec : Interface Mobile

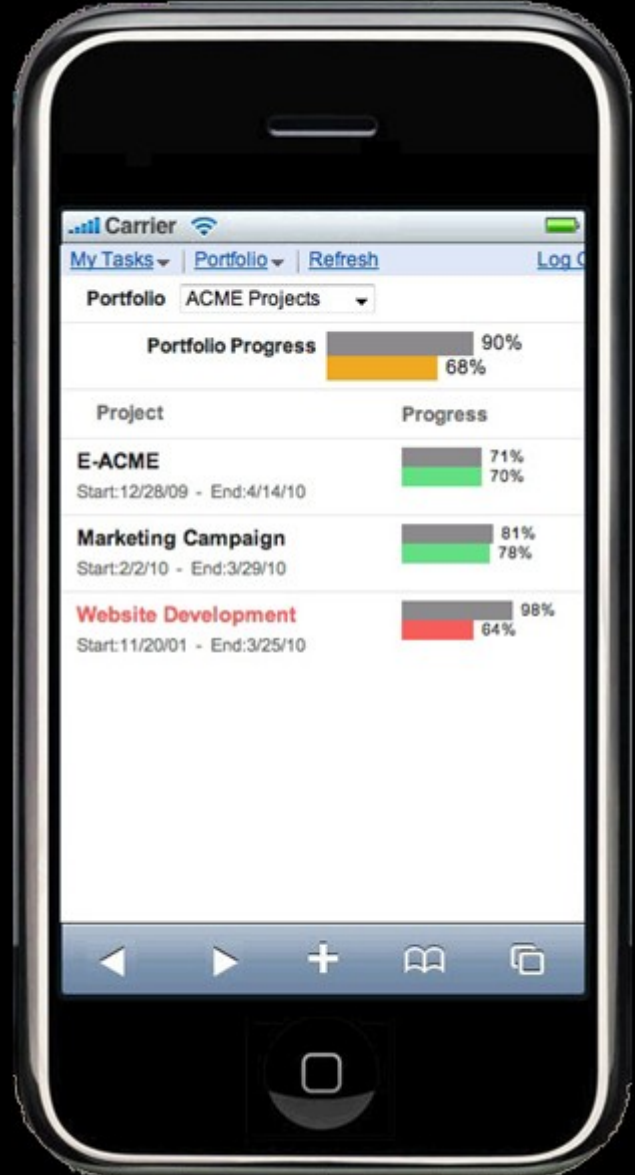

ProjExec : Intégration avec Lotus Connections

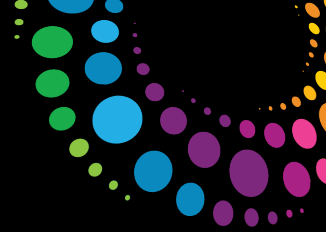

Matthieu DUCOTTET

Ingénieur Processus et Innovation

<http://www.thuasne.com>
<http://www.thuasne.fr>

Partager

- **Témoignage Client:**
- **ProjExec pour Thuasne**

THUASNE
S I N C E 1 8 4 7

SOMMAIRE

- 1** ▶ **Présentation THUASNE**
- 2** ▶ **Pourquoi ProjExec**
- 3** ▶ **Intégration**

1 ▶ Présentation THUASNE

Fondé en 1847 à Saint Etienne, le groupe Thuasne est devenu l'un des **Leader européen** du textile médicale technique, appareillage sportif, maintien à domicile

Thuasne en chiffres

- 135 millions d'euros de chiffre d'affaires
- 1200 collaborateurs à travers le monde
- N°1 à l'export avec 17 filiales et 40 distributeurs
- 7000 références et 400 marques déposées

1

Présentation
THUASNE

THUASNE
SINCE 1847

Les 4 expertises médicales THUASNE

THUASNE
ORTHO CARE

Ceintures lombaires
médicales & orthèses

THUASNE
BODY SUPPORT

Prothèses mammaires

THUASNE
COMPRESSION CARE

La compression veineuse
et lymphatique

THUASNE
HOME CARE

Le maintien à domicile

1

Présentation THUASNE

THUASNE
S I N C E 1 8 4 7

Les composantes techniques THUASNE

→ Les pôles d'excellence :

- Guipage
- Tricotage
- Tissage
- Confection
- Teinture
- Silicone
- Mécanique

→ 2 centres R&D en France et en Allemagne

→ 7 sites de production en Europe

→ Plusieurs dizaines de nouveaux produits chaque année

→ Plusieurs brevets déposés chaque année

→ Politique de forte innovation pour se démarquer de la concurrence

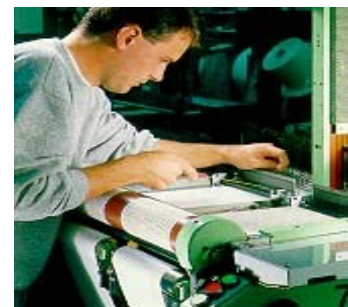
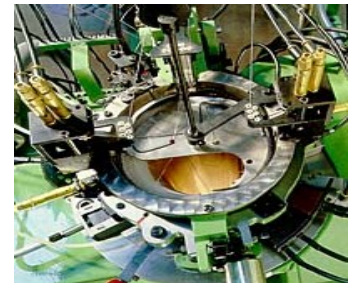

Objectif :

Améliorer l'organisation et le temps de développement des produits de la gamme THUASNE

Il a été identifié le **besoin** d'un **outil support** particulièrement sur trois domaines :

- Suivi d'avancement des différentes tâches et visibilité sur la date de commercialisation
 - Vision macroscopique d'avancement de l'ensemble des projets en cours
 - Bibliothèque documentaire collaborative
-

Choix porté sur l'application **ProjExec** développé par Trilog Group :

Bien adaptée à nos besoins :

- Intégration projets et des portefeuilles de projets
- Intégration de modèles de projets
- organisation et planification des tâches
- partage des documents dans une bibliothèque documentaire commune
- Support administratif : reporting automatisé

Adéquation avec l'environnement informatique de THUASNE

Formation et accompagnement des utilisateurs à plusieurs niveaux :
manager, responsable de projet, utilisateur final

Objectif :

ProjExec devienne l'outil standard de suivi de développement de produit pour l'ensemble du groupe

Chronologie de l'intégration :

- Formation des chefs de projets
 - Création de plusieurs modèles de développement suivant le type de produit / activité
 - Initialisation des projets en cours sous **ProjExec** sur le seul domaine R&D
 - A une date fixe tout nouveau projet est initié sous **ProjExec**
 - Mise en place de la base documentaire
 - Formation des managers et utilisateurs courants (membres)
 - Extension du champ d'application de **ProjExec** à l'ensemble des secteurs du groupe **Thuasne** (logistique, informatique, commercial, ...)
-

THUASNE
S I N C E 1 8 4 7

MERCI

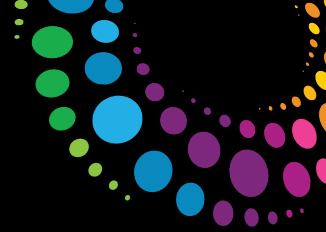

Alex Homsy

@ahomsy Boston

Founder and CEO of Trilog Group. Inventor of the original technology that served as the foundation of IBM Lotus Domino XPages. Inventor of the Project Wall.

<http://www.triloggroup.com>

Apprendre

- L'adoption du Social et Web 2.0
- Comment ProjExec vous aide?

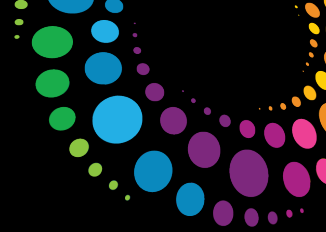

ProjExec: un accélérateur Social Business

- “Les entreprises connectées Web 2.0 ont plus tendance à réaliser les tâches en mode projet”, McKinsey - Déc 2010
- L'intégration du Social dans les processus projet produit de la valeur ajoutée mesurable
 - 15% de réduction des coûts opérationnels
 - 30% d'accélération des livrables
 - 80% de réduction des tâches administratives
 - 400% de gain de productivité
- ProjExec simplifie l'interaction des intervenants et facilite les processus de gestion de projet sans sacrifier la rigueur

Architecture ProjExec

Social Project Management
Role-based participation from anywhere, at anytime

Any Browser

Connections 3.0

Notes 8.5.1

Sametime 8.5

Any Mobile Device

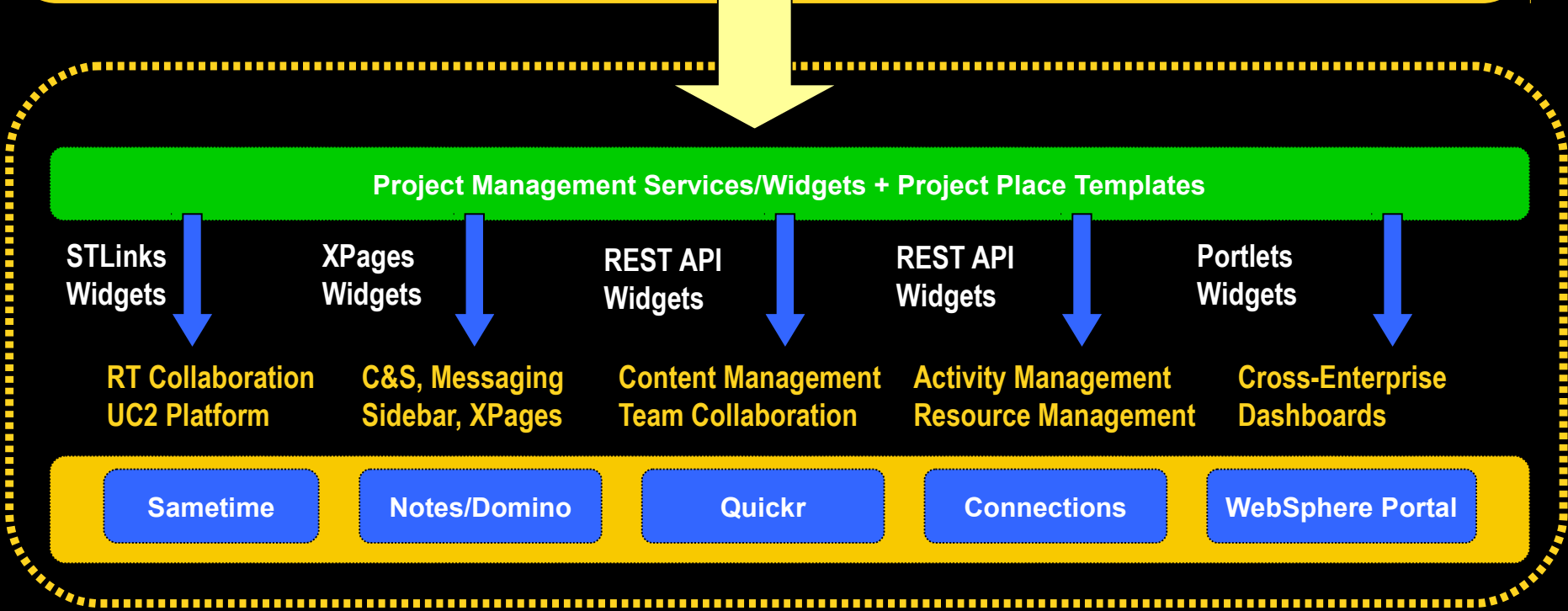

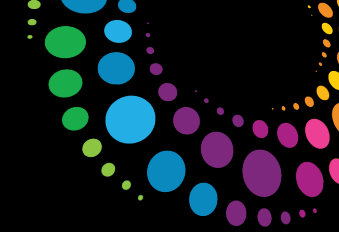

ProjExec: Roadmap

- ProjExec 5.0 pour Quickr Domino / WebSphere Portal et connecteur pour Lotus Connections disponibles aujourd'hui
 - ProjExec Express
 - ProjExec Entreprise (offre modulaire)
- Plan 2011
 - Integration des fonctions ProjExec dans Connections 3.0 (communautés, fichiers, tagging)
 - ProjExec Live pour LotusLive – une offre social project management intégrée pour les utilisateurs cloud Lotus
- Horizon 2012
 - Social PPM
 - Social Project Analytics

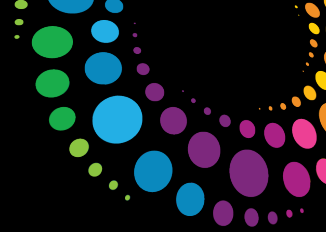

Q&A

- Ressources Web
 - www.triloggroup.com (White Paper, Démo, Téléchargement)
 - www.facebook.com/triloggroup
 - www.twitter.com/triloggroup
 - theprojectwall.wordpress.com (BLOG)
- Pour plus d'informations concernant ProjExec contacter fguerin@triloggroup.com ou france@triloggroup.com

