

IBM Software

Lotusphere2011

24 mars 2011 - Bois-Colombes

Vos outils de messagerie dans le Cloud avec LotusLive Notes

Jonathan Benichou - LotusLive Sales Leader
Xavier Défossez - Lotus Technical Sales

Agenda

Le Cloud, pourquoi ?

Votre messagerie sur un nuage

LotusLive Notes et son infrastructure

Configuration du mode hybride

Administrer son Environnement

Agenda

Le Cloud, pourquoi ?

Votre messagerie sur un nuage

LotusLive Notes et son infrastructure

Configuration du mode hybride

Administrer son Environnement

IBM : des offres cloud

par domaine et par modèle de déploiement

Consulting : élaboration d'une stratégie et feuille de route
Services d'accompagnement et de mise en oeuvre

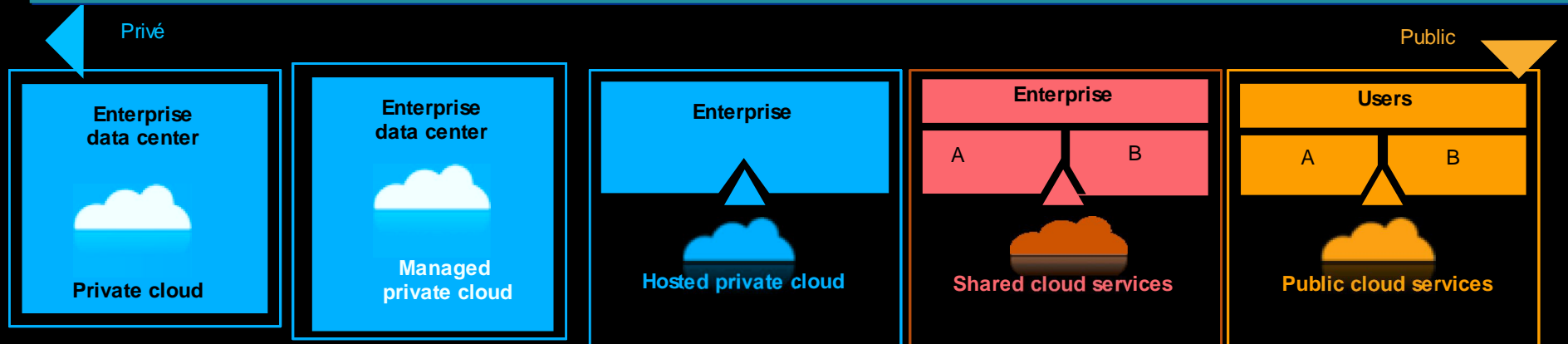

<p>Cloud Privé - solution intégrée</p> <p>Gamme IBM Cloudburst Gamme IBM SoNAS</p> <p>Solutions packagées: Analytics</p>	<p>Cloud Privé</p> <p>Poste de travail Développement & Test Stockage IaaS PaaS</p>	<p>Composants pour construction de Cloud Privé</p> <p>Moteur de Cloud généraliste IaaS, PaaS (Tivoli avec TSAM & ISDM : provisioning, catalogue de services, facturation, monitoring) Moteur de Cloud PaaS (Websphere) Déployer dans le Cloud (Rational) Des serveurs construits pour la virtualisation et le cloud (HS22V, X5)</p>
---	---	--

Cloud Public

Poste de Travail
Compute cloud : pour Développement & Test (inc. principaux Middleware) – pour la prod (tba)
Collaboration : LotusLive
Sécurité des données : IPS

Hybrid → Moteur d'intégration SaaS
Castro

Une démarche pragmatique *par domaine*

Eligible au Cloud

**Nouvelles opportunités
renforcées par le Cloud**

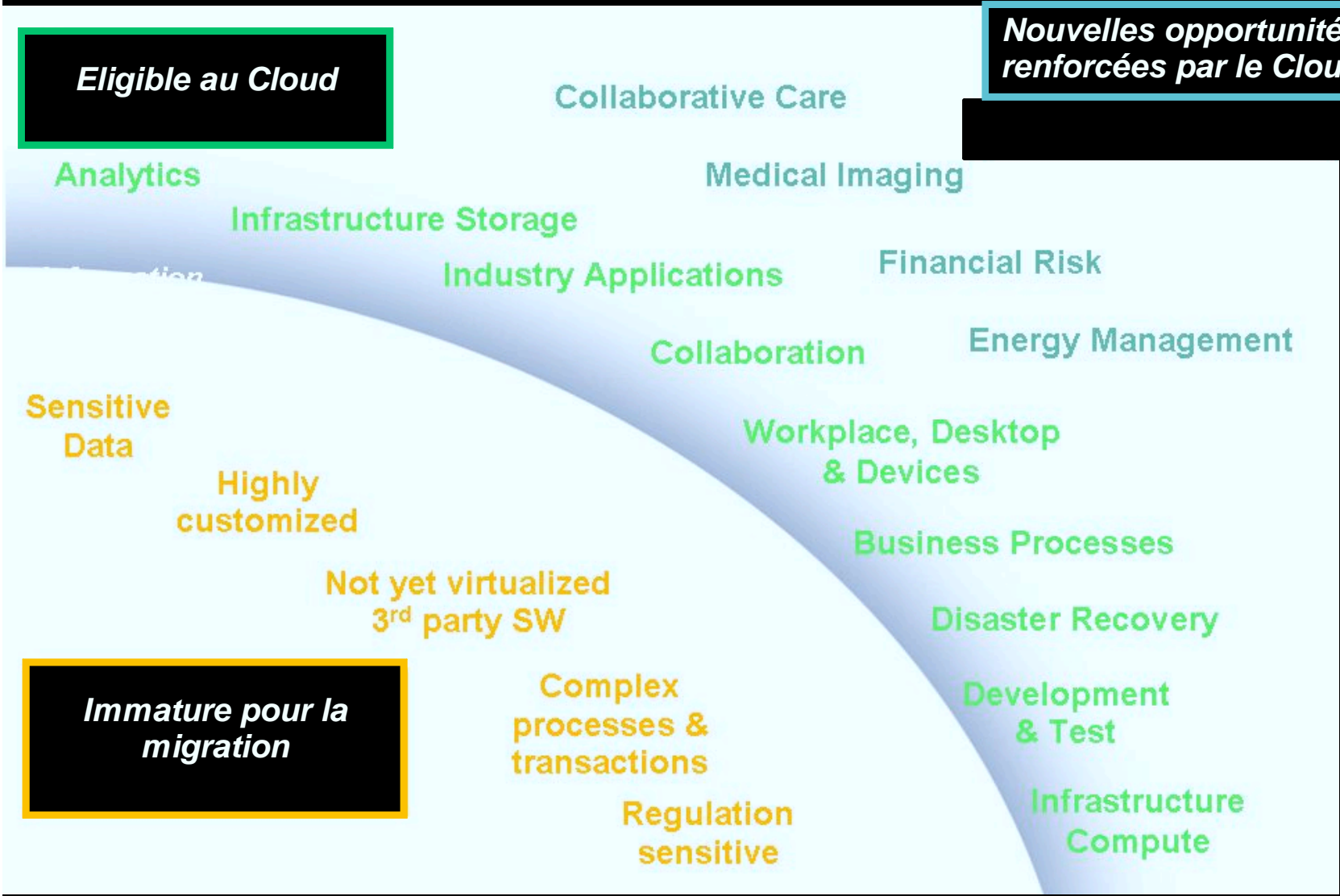

Les clients vont vers le Cloud

'Après l'email, où **58%** des personnes interrogées estiment qu'elles utiliseront **une solution de messagerie dans le Cloud dans les 24 prochains mois** – la collaboration arrive en seconde position : **48%** des entreprises interrogées étudient la possibilité de porter leurs services collaboratifs dans des Cloud privés ou public.'

"IDC North American Cloud Survey" - Robert Mahowald, January 2011

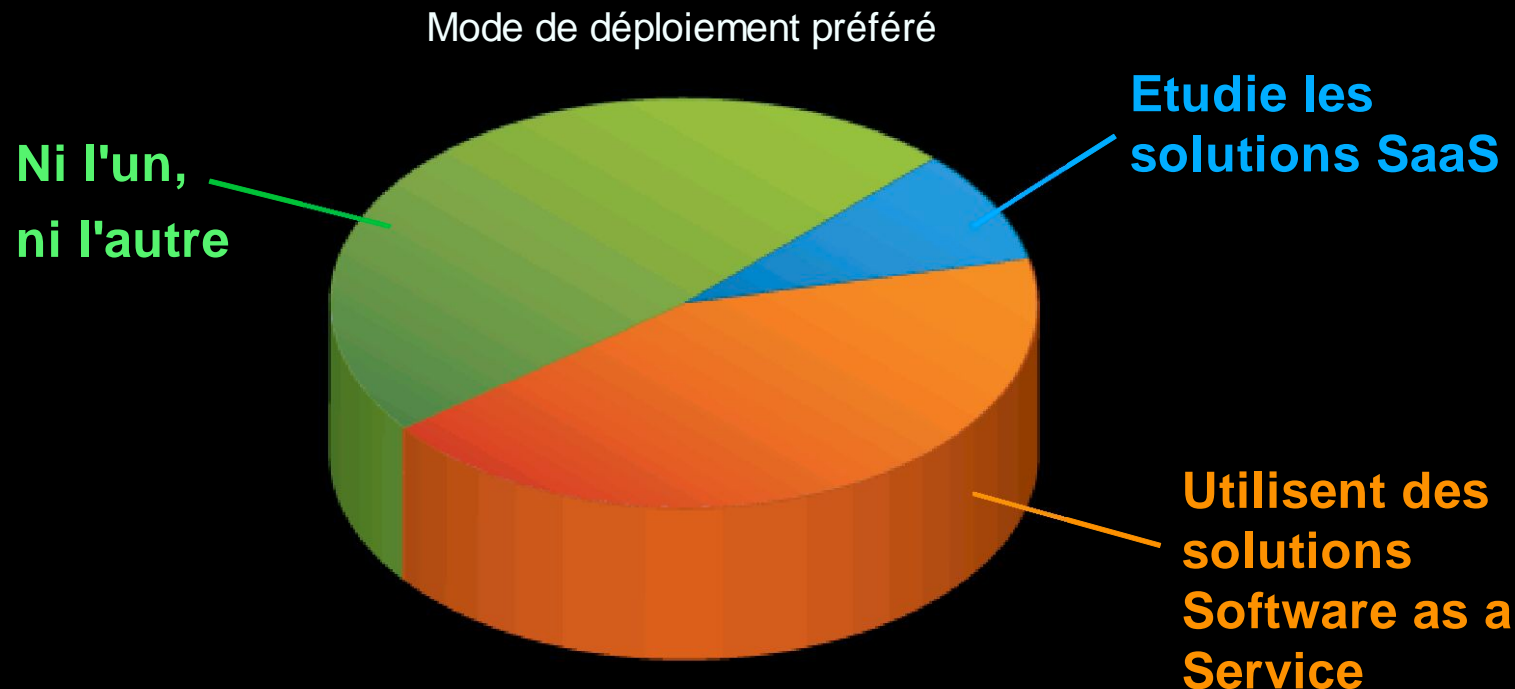

IBM Collaboration Solutions Customer Study – North America 2010

Mon réseau

Communautés

Activités

Fichiers

Réunions

Evénements

Chat

eMail

Charts

Enquêtes

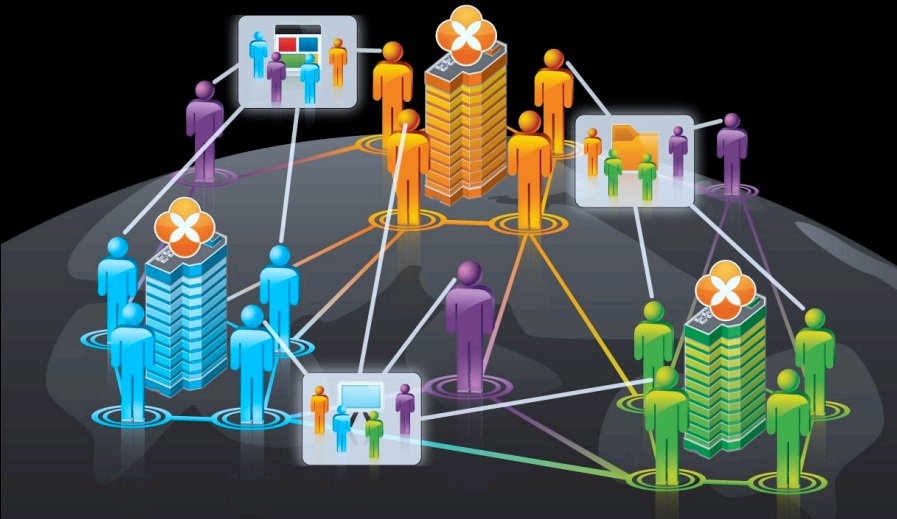

Applications intégrées

Agenda

Le Cloud, pourquoi ?

Votre messagerie sur un nuage

LotusLive Notes et son infrastructure

Configuration du mode hybride

Administrer son Environnement

Messengerie

LotusLive Notes (Web)

LotusLive - My Dashboard

Most Visited: Getting Started, Latest Headlines, LotusLive Meetings, Mac@IBM, Mac@IBM Forum, Gaz

IBM My Dashboard People Apps

My Dashboard

My Account

Scott Souder
IBM
[account settings](#)

Meetings

- Events
- People
- Communities
- Activities
- Files
- Forms
- Charts
- Instant Messaging

LotusLive Labs

Done

LotusLive Integrated Applications

LotusLive business partners can help their innovative software-as-a-service Contacts and more.

[Learn More](#)

Updates

Yesterday

- Dave Durazzano has updated 'Legal section.'
- Dave Durazzano has updated 'some updates - Still'
- Brendan Crotty has updated 'Legal section.'

Earlier This Week

- Martina Mueller has updated 'Legal section.'
- Christopher Mangold has updated 'Legal section.'

Renovations My Dashboard Mail Calendar People Apps

Samantha Daryn LotusLive Labs Settings Help Log Out

Mail

Home Mail-Inbox

Samantha Daryn Database

Inbox (6)

From	Subject	Date	Size
Ted Amado	Re: our meeting	09/04/2010 4:32PM	18K
Madison Armond	Sales presenta	09/04/2010 4:21PM	34K
Philippe Babineaux	Project Sofia	09/04/2010 3:32PM	5K
George Bandini	Re: Competitiv	09/04/2010 3:12PM	2K
Anna Bauer	Let's go out to	09/04/2010 12:15PM	6K
Andreas Berzat	our meeting at 3pm with Jane	09/04/2010 12:34PM	98K
Amy Blanks	Competitive analysis deck	09/04/2010 10:21AM	3K
Ed Blanks	The pictures from our conference	09/04/2010 10:18AM	5K
Roy Booth	2010 Conference Wrapup: next steps	09/04/2010 10:05AM	92K
Charles Bounar	Could you reschedule our meeting this afternoon?	09/04/2010 9:23AM	56K
Fernando Brion	Slides 5-24	09/04/2010 8:45AM	2K
Gail Chao	Meet our newest employee!	09/04/2010 6:45PM	34K
Jarod Chetelat	Question about our presentation	09/04/2010 5:01PM	4K

Sales presentation for Phoenix

Madison Armond Thursday, August 4, 2010 04:21PM
To: Charles Bounar [Show Details](#)

Hey Charles,
So we have the sales presentation for Phoenix later today, and I really thought we should go over our slides one last time. Could you send me what you have, and I'll make sure that our deliverables are in synch. Thanks a bunch!

Regards,
Madison Armond

Today Sun 09/05/2010

Two mobile device screenshots showing the LotusLive Notes interface. The top screenshot is from an iPad, displaying a list of messages and a detailed view of a message from Paul Clemens. The bottom screenshot is from an iPhone, showing a similar view of a message from Paul Clemens with a 'View PDF' button.

A screenshot of the LotusLive Notes interface on a tablet device, showing a list of messages and a detailed view of a message from Paul Clemens.

Messagerie

LotusLive Notes

Messagerie

LotusLive Notes

Messagerie

LotusLive Notes

Messagerie Lotus Notes hébergée - Client Riche avec toutes les fonctions

Bénéfices

- Expertise étendue Lotus Notes disponible 24x7 par IBM
- Coûts prédictibles avec un minimum d'investissement au démarrage
- Support IBM qui gère les risques de sécurité de votre environnement de messagerie
- Assistance d'IBM avec opération de régulation/compliance
- Potentiel d'amélioration de disponibilité et de fiabilité pour vos déploiements internes
- Bénéfice des fonctionnalités des dernières versions sans efforts pour prototyper ou mettre à jour
- Déployer rapidement les nouvelles fonctions auprès des utilisateurs de votre organisation

Différenciateurs

- Met en valeur l'expérience éprouvée d'IBM en matière d'hébergement de solutions
- Haute disponibilité des environnements de messagerie pour des entreprises PME-PMI et grands comptes
- Possibilité d'installer des « widgets » permettant l'interaction entre le client Notes et les fichiers, les activités, les webconf,...de LotusLive sans quitter l'interface utilisateur Notes.

Fonctionnalités

- Email, agenda et planification
- Boîte aux lettres de 25Go par utilisateur.
- Service Level Agreements (SLA) de 99.9% avec des engagements financiers
- Services Anti-Virus et Anti-Spam.
- Serveurs d'entreprise IBM
- Réseaux, stockage et pare-feu des Data-Center d'IBM.
- Infrastructure fiable, hautement disponible et sécurisée
- Outils de management innovants, d'automatisation de processus et de plate-forme intégrées.
- Rapports standardisés et administration à travers une console IBM iSRVCE.

Agenda

Le Cloud, pourquoi ?

Votre messagerie sur un nuage

LotusLive Notes et son infrastructure

Configuration du mode hybride

Administrer son Environnement

Infrastructure Hostée

La configuration hostée intègre entièrement l'environnement du client au sein de l'infrastructure LotusLive Notes

L'administration est entièrement réalisée depuis par l'interface web de LotusLive

Infrastructure Hybride

Dans le contexte de notes LotusLive, ceci indique une configuration spécifique de l'organisation LotusLive Notes appartenant au client

Elle permet à des clients existants Lotus Domino d'intégrer et d'étendre leur environnement Domino

Celle-ci est conçue pour prendre en charge la coexistence transitoire ou permanente

Elle se définit lors de l'exécution de la configuration initiale en choisissant l'option "Hybrid Environment"

Architecture hostée LotusLive Notes

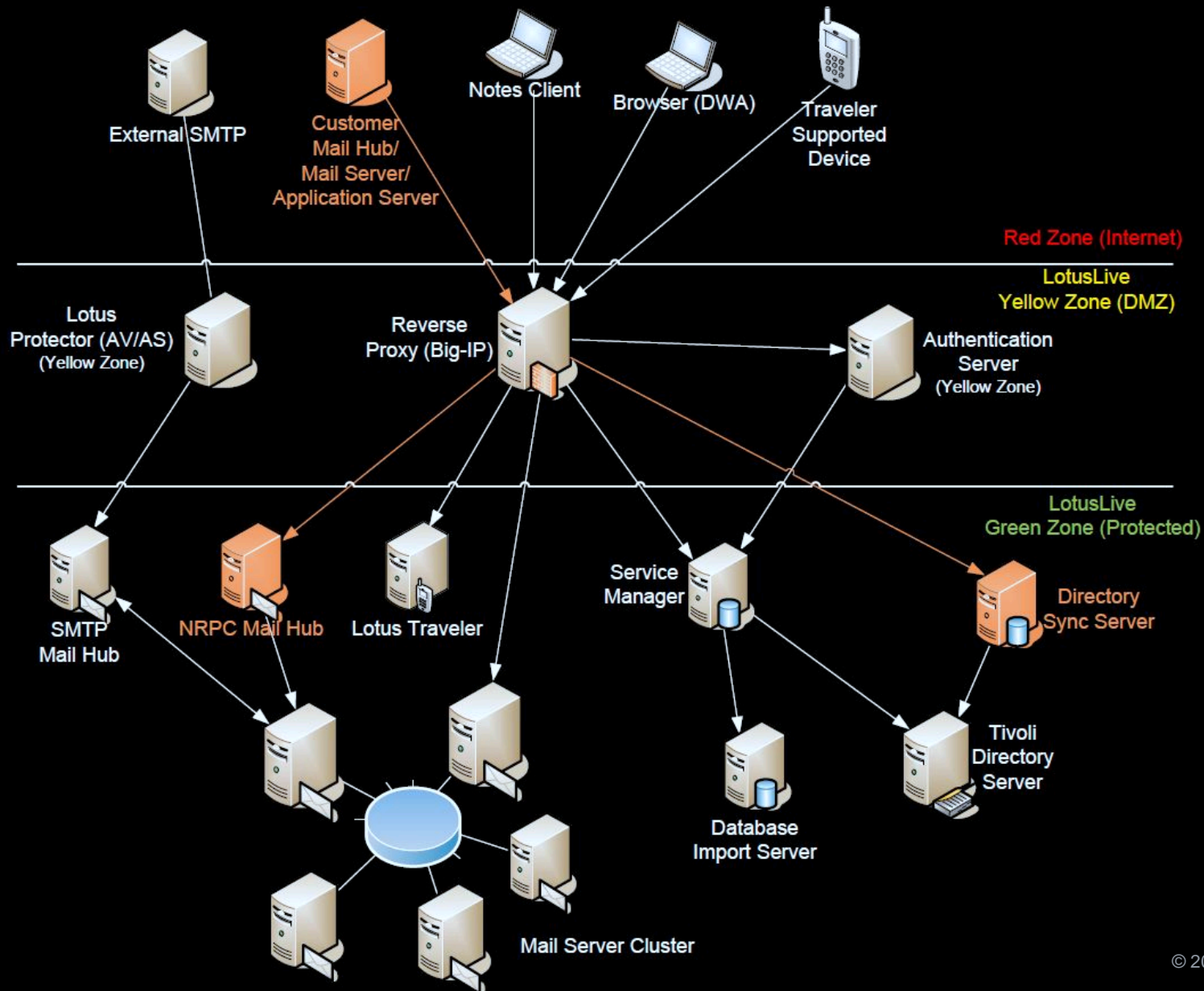

Agenda

Le Cloud, pourquoi ?

Votre messagerie sur un nuage

LotusLive Notes et son infrastructure

Configuration du mode hybride

Administrer son Environnement

Environnement Hybride

LotusLive Notes devient une extension de l'environnement existant

Permet de maintenir l'organisation établie

Les populations peuvent garder leur IDs existants

La gestion des utilisateurs, de groupes et la politique dans l'environnement On-Premise via le carnet d'adresse

Un ou plusieurs annuaires sont répliqués sur LotusLive Notes afin de donner une vue commune des utilisateurs et des groupes

Les utilisateurs ne se préoccupent pas de qui est dans le cloud ou non

Support Natif NRPC (routage, réplication ...)

Le routage de mails reste On-Premise avant d'être redirigé vers Lotuslive

Architecture – Configurations Hybrides variées

Plusieurs cas de figure peuvent être envisagés :

Config 1 – Un domaine domino, un serveur incluant les fonctions de pass thru, d'annuaire et de messagerie

Config 2 - Un domaine domino, un serveur pass thru, un serveur incluant les fonctions d'annuaire et de messagerie

Config 3 - Un domaine domino, deux serveurs pass thru, un serveur incluant les fonctions d'annuaire et de messagerie

Config 4 - Un domaine domino, un serveur pass thru, deux serveurs incluant les fonctions d'annuaire et de messagerie

Config 5 - Un domaine domino, deux data Center, deux serveurs pass thru, deux serveurs incluant les fonctions d'annuaire et de messagerie

Config 6 – Multiple domaines domino, un serveur pass thru, un serveur incluant les fonctions d'annuaire et de messagerie

Architecture – Configuration Hybride

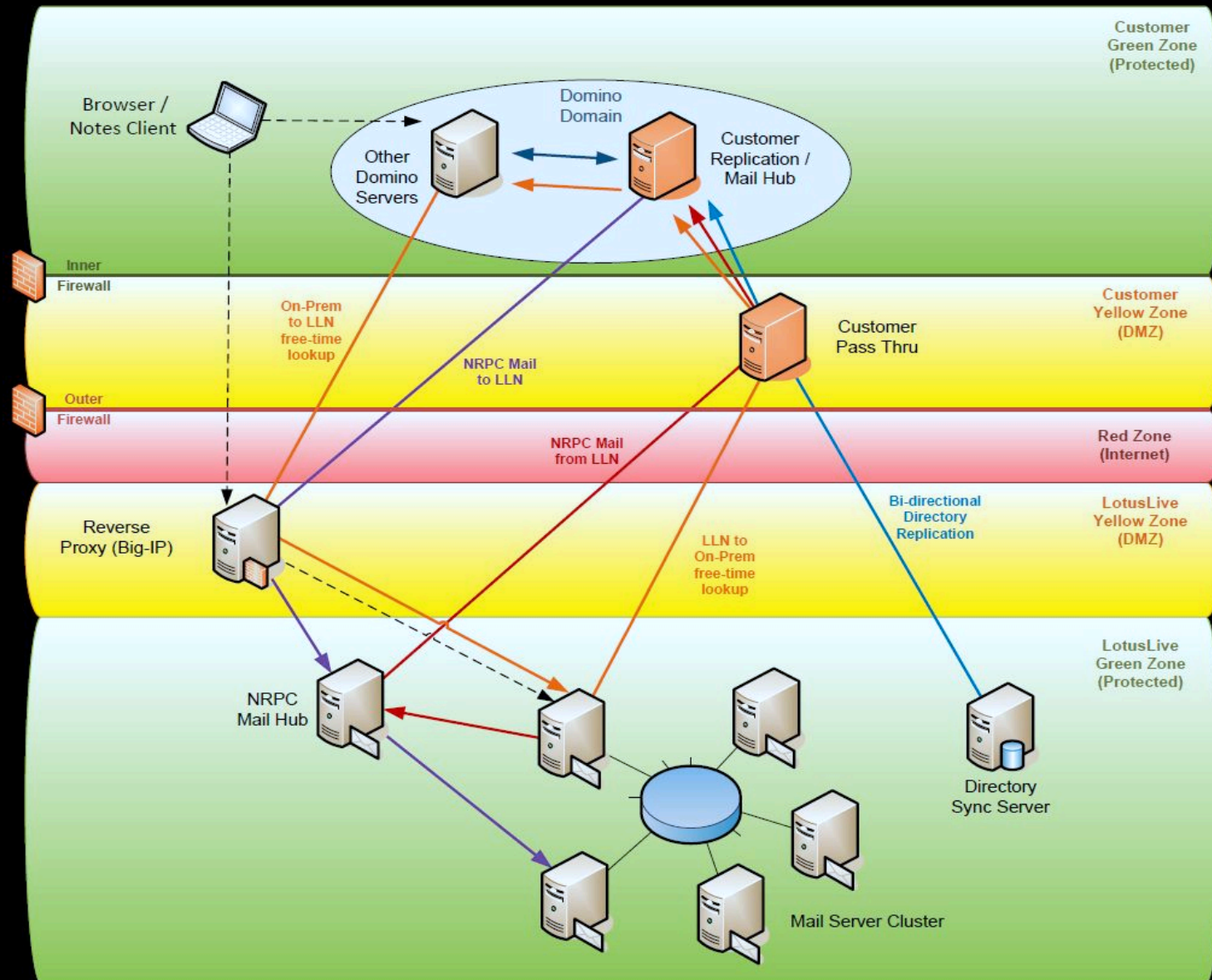

La création du compte est réalisée par l'équipe LotusLive Customer Service Group pour le client

Définition des premiers paramètres :

La définition de l'organisation

La définition de l'administrateur

La définition des services souscrits

La spécification du domaine de messagerie,
si ce service est souscrit

Enregistrements des abonnements pris par le client

Choix du mode hybride ou hébergé défini par le client

Etapes de configuration du mode hybride

Toutes les étapes se déroulent au sein de l'interface d'admin Lotuslive

Le processus collecte les paramètres et confirme les informations (Propriétés des DNS ...)

L'administrateur télécharge l'outil Domain Configuration Tool (DCT)

Exécution du DCT qui crée les documents de connexion et fournit un rapport en vue de l'intégration du nouveau serveur virtuel

Une fois connecté au service Lotuslive Notes, il est possible d'effectuer :

Une synchronisation des annuaires Domino
Vérification de la connectivité réseau NRPC

Définition de l'environnement Hybride

LotusLive Notes Administration - Mozilla Firefox

File Edit View History Bookmarks Tools Help

http://localhost/liveAdmin.nsf/accountType.xsp?SessionID=CNA91VUFVT

LotusLive Notes Administration

Live Emulator My Dashboard LotusLive Labs Support Administration Log Out

Personal

Settings

Live Emulator

Settings

Subscriptions

Integrated Apps

User Accounts

Order History

Company Extensions

Theme

Lotus Notes Admin

LotusLive Labs Admin

 **Welcome to LotusLive™ Notes**

Your LotusLive Notes subscription is active. You can now set up your account.

During setup you are asked to provide an Internet domain name for your Internet mail, an organization name, and a base name for your hosted LotusLive Notes mail servers. For more information, see the [LotusLive wiki](#)

Hybrid Environment

Select this option only if you will set up a hybrid environment.

In a hybrid environment, LotusLive Notes becomes a virtual extension of a Lotus Domino deployment already in place at your company site. Any users who continue to use company managed Domino mail servers can seamlessly send mail and calendar invitations to LotusLive Notes users. During account setup you provide information about your environment that enables the LotusLive Notes service to connect to it. Before continuing, make sure you have prepared your environment, as described in the [LotusLive wiki](#)

Set Up My Account

Définition de l'environnement Hybride

LotusLive Notes Administration - Mozilla Firefox

File Edit View History Bookmarks Tools Help

http://localhost/liveAdmin.nsf/accountHybrid.xsp

LotusLive Notes Administration

Live Emulator My Dashboard LotusLive Labs Support Administration

Home

Account Settings

Account Setup

Certifier ID File

Passthru Server

Mail Routing Server

Mail Server Base Name

Directory Sync Server

Enable your LotusLive Notes account

Step: 1. Setup > 2. Enable > 3. Prepare > 4. Activate

Your account is now ready to be enabled:

- ✓ Certifier ID has been uploaded
- ✓ Passthru servers are configured
- ✓ Mail routing servers are configured
- ✓ Mail server base name is configured
- ✓ Directory sync servers are configured

Enabling your account allows you to download and run the Domain Configuration tool. The information you have provided will be used by the tool to configure your on-premises servers to connect to the LotusLive Notes service, and to perform directory synchronization.

Enable My Account

Définition de l'environnement Hybride

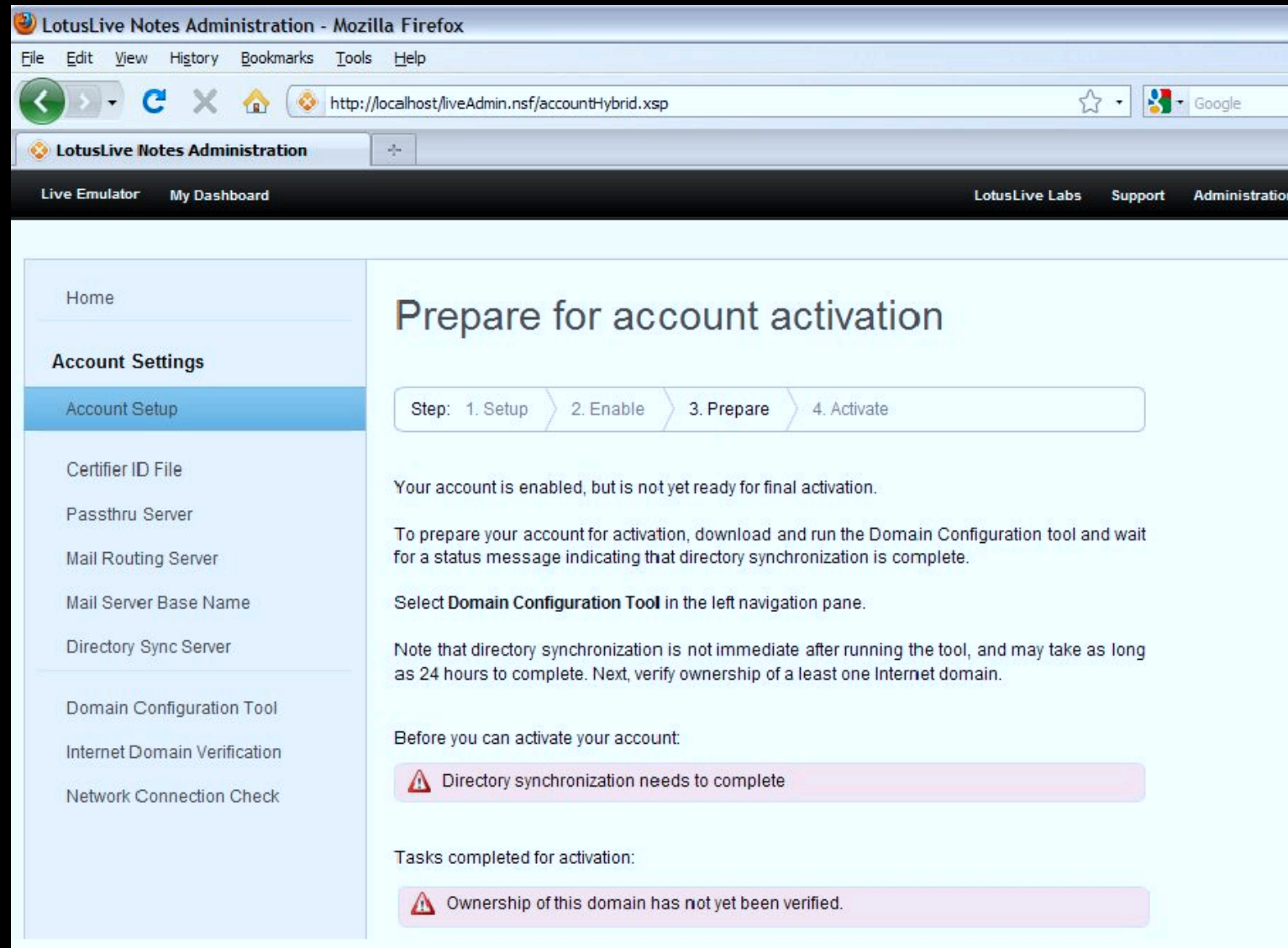

Définition de l'environnement Hybride

L'outil de configuration du domaine est pré-configuré avec les données de configuration fournies dans les étapes antérieures

Lorsqu'il est exécuté, l'outil modifie l'annuaire Domino pour définir la connectivité avec Lotuslive, la synchronisation d'annuaire et de routage du courrier

LotusLive Notes Administration - Mozilla Firefox

File Edit View History Bookmarks Tools Help

http://localhost/liveAdmin.nsf/accountHybrid.xsp

LotusLive Notes Administration

Live Emulator My Dashboard LotusLive Labs Support Administration

Home

Account Settings

- Account Setup
- Certifier ID File
- Passthru Server
- Mail Routing Server
- Mail Server Base Name
- Directory Sync Server
- Domain Configuration Tool**
- Internet Domain Verification
- Network Connection Check

Domain Configuration Tool

The LotusLive Notes Domain Configuration tool configures your on-premises Domino environment to work seamlessly with LotusLive Notes.

Using the server names and other hybrid account setup information you provided, the Domain Configuration tool configures your on-premises servers to connect to LotusLive Notes servers. Typical changes include allowing LotusLive Notes servers sufficient access to your defined Domino directories to perform directory synchronization, creating necessary connection documents, and modifying server configuration documents. After the tool runs, a complete report is created for you.

For more information, see the topic on preparing your environment in the [LotusLive wiki](#)

Download

Rapport de l'outil Domain Configuration Tool

Domain Configuration Results for Domain ONPREMA

Setting up your passthru server.

- * Checking passthru Server document, server **apass1/server/onprema**
 - > Changed field **Passthru Use-Route Through** from "" to ***/LLSERVER/ONPREMA'**
 - > Changed field **Passthru Use-Dests Allowed** from "" to **'ahub1/server/onprema'**
 - > Saved changes
 - > Set server notes.ini: **Passthru_Connect_wait=1**
- * Connection document from **apass1/server/onprema** to **ahub1/server/onprema** (on server **apass1/server/onprema**).
 - > **Not found**, creating new.
 - > Field **Source Server** = **'apass1/server/onprema'**
 - > Field **Destination Server** = **'ahub1/server/onprema'**
 - > Field **SourceDomain** = **'ONPREMAPT'**
 - > Field **DestinationDomain** = **'ONPREMA'**
 - > Field **ConnectionType** = **'Local Area Network'**
 - > Field **Use Ports** = **'TCPIP'**
 - > Field **Usage Priority** = **'Normal'**
 - > Field **OptionalNetworkAddress** = **'ahub1.swg.usma.ibm.com'**
 - > Saved changes

Allowing LotusLive to access server **ahub1/server/onprema** via passthru.

- * Checking Server document.
 - > Changed field **Passthru Use-Access This Server** from "" to ***/LLSERVER/ONPREMA'**
 - > Saved changes

Created group **LLNMailHubs** on server **AHUB1/SERVER/ONPREMA**.

- * Field **Group Type** = **'Servers'**
- * Field **Members** = **'AMAIL1/LLSERVER/ONPREMA; AMAIL2/LLSERVER/ONPREMA'**
- * Field **ListDescription** = **'This document is maintained by the LotusLive Directory Synchronization process; do not edit.'**
- * Saved changes

Created group **CustomerMailHubs** on server **AHUB1/SERVER/ONPREMA**.

- * Field **Group Type** = **'Servers'**
- * Field **Members** = **'ahub1/server/onprema'**
- * Field **ListDescription** = **'This group was created by the LotusLive Domain Configuration Tool; if your list of on-premise mail hubs changes, update it manually or re-download and run the tool.'**
- * Saved changes

- > Field **Scheduled Connections** = **'Disabled'**
- > Field **Mail Routing** = **'Mail Routing'**
- > Field **Use Ports** = **'TCPIP'**
- > Field **OptionalNetworkAddress** = **'LLN2-Pool15.swg.usma.ibm.com'**
- > Saved changes

Setting ACL of your Domino Directory on your directory hub servers to allow directory sync.

- * Checking ACL of **'names.nsf'** on **ahub1/server/onprema**.
 - > Checking access level for **ahub1/server/onprema**.
 - > Checking access level for **LLNServers**.
 - Created ACL entry at level Editor.
 - Added roles: [GroupCreator], [GroupModifier], [UserModifier]
 - > Saved changes

Don't forget to create the Global Domain Document, if you have not yet done so.

Définition de l'environnement Hybride

- new.company.com**: Ownership of this domain has not yet been verified. (Status: Not Verified) - Button: Verify Ownership
- pending.company.com**: Ownership verification for this domain is in progress. This may take up to 48 hours to complete. (Status: Pending) - Button: Restart Verification

Navigation links include: Home, Hybrid Account Settings, Status, Certifier ID File, Passthru Server, Mail Routing Server, Mail Server Base Name, Directory Sync Server, and Domain Configuration Tool.

If the list is incomplete or includes unwanted Internet domains, edit your Global Domain documents on premises to include the correct domain name information.

After directory synchronization has completed, return to this window and verify that the correct domain names are listed. Then for each domain listed, click Verify Ownership and follow the instructions shown to create a new CNAME record with a unique key.

Verify ownership for domain also.new.company.com

Before you can use this domain with LotusLive Notes you must first verify domain name ownership:

- Sign in to your domain hosting service and locate the DNS Management settings
- Create a new CNAME record with the following unique key:

`domino-80qcdbdvc934-rules`

- Point the CNAME record to:

`lotuslive.com`

Make sure to complete the steps above before clicking OK

Restart ownership verification for domain pending.company.com

Important: Restart verification only if you lost or forgot the unique key provided when you first started the verification for this domain. Do not restart verification because you think the current ongoing verification is taking too long to complete; restarting verification increases the time needed for completion.

- Sign in to your domain hosting service and locate the DNS Management settings
- Update the previously created CNAME record with this new unique key:

`notes-6sco6yj4uf40-rules`

- Make sure that the CNAME record still points to:

`lotuslive.com`

Make sure to complete above steps before clicking OK

Agenda

Le Cloud, pourquoi ?

Votre messagerie sur un nuage

LotusLive Notes et son infrastructure

Configuration du mode hybride

Administrer son Environnement

Opérations d'administration modifiées pour LotusLive Notes – ce qui était au préalable géré sur site et qui est pris en charge par LotusLive Notes

Gestion des serveurs

Gestions des OS

Serveur d'anti-virus, anti-spam et routage de mails

Configuration des serveurs

Mise à jour des serveurs Domino

Répartition optimisée des utilisateurs

Load balancing du Serveur de messagerie

Gestion d'indexation des boites aux lettres

Gestion de distribution des modèles des boites aux lettres pour supporter le Web et le client Notes

Administration LotusLive Notes

Dans un environnement hosté, toutes les tâches sont accessibles à travers l'interface d'administration de LotusLive

Dans un environnement hybride, l'accès au NAB étant disponible, certaines actions pourront être effectuées depuis Domino Administrator

La paramétrage initial complété, l'administrateur de la société peut :

Ajouter des informations complémentaires sur la société

Ajouter un logo, des couleurs de thème

Ajouter / Suspendre / Supprimer des utilisateurs / Administrateurs

Affecter les services aux utilisateurs

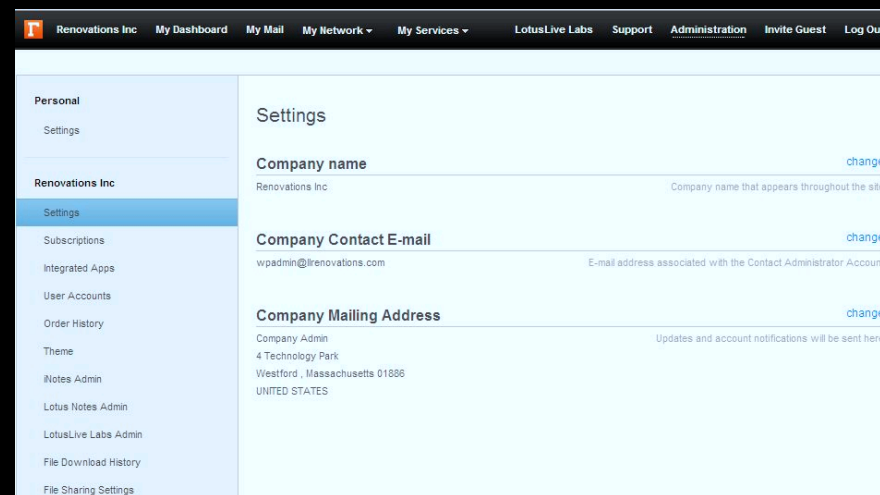

Administration – Expiration des mots de passe

* Dans un mode Hybride, les politiques s'appliquent aux profils utilisateurs

Administration - Thèmes

Theme

Updates to the theme may take a while to display. To see them immediately, clear your browser cache

Color Scheme

Color scheme that displays for all user accounts.

Choose a color scheme

- [Blue]
- [Red]
- [Green]
- [Grey]
- [Gold]
- [Purple]
- [Pink]
- [Orange]
- [Rainbow]

Save Changes Cancel

Logo

You can upload the following image formats: JPG, JPEG, GIF, or PNG. The maximum image size is 30 KB.

Image

Save Changes Cancel

Display Logo

Show or hide the logo in the navigation bar for all user accounts.

Display Logo:

Save Changes Cancel

Administration – Gestion des modèles de Messagerie

LotusLive Notes Administration - Mozilla Firefox: IBM Edition

File Edit View History Bookmarks Tools Help

International Business...ines Corporation (US) https://notes.lotuslive.com/liveAdmin.nsf/users.xsp

LotusLive Notes Administration

XYZco Admin Account LotusLive Labs Settings Help Log Out

Home

Users

All Users

LotusLive Notes Users

To display and manage a user's LotusLive Notes settings, click a name below.

Select All Deselect All Apply Mail Template Search...

User name: John Smith/LotusLive/XYZco Mail: johnsmith@xyzco.com

< Previous 1 Next >

Home

Users

All Users

Select Default Mail Template

Select a default mail template:

Mail Template: Mail (R8.5) Show Standard Mail Templates

Select Mail (R8.5)	English en
Select البريد (R8.5)	العربية ar
Select Correu (R8.5)	Català ca
Select E-mail (V8.5)	dansk da
Select Mail (R8.5)	Deutsch de
Select Αλληλογραφία (R8.5)	Ελληνικά el
Select Posti (R8.5)	suomi fi
Select Mail (R8.5)	Français fr

* Denotes default template. **Bold** denotes currently selected.

Previous 1 2 3 4 Next

Apply Mail Template Cancel

Select a default mail template:

Mail Template: Mail (R8.5) Show Standard Mail Templates

Select Mail (R8.5)	English en
Select البريد (R8.5)	العربية ar
Select Correu (R8.5)	Català ca
Select E-mail (V8.5)	dansk da
Select Mail (R8.5)	Deutsch de
Select Αλληλογραφία (R8.5)	Ελληνικά el
Select Posti (R8.5)	suomi fi
Select Mail (R8.5)	Français fr

* Denotes default template. **Bold** denotes currently selected.

Previous 1 2 3 4 Next

Apply Mail Template Cancel

Administration – Gestion des utilisateurs

LotusLive Notes Administration - Mozilla Firefox: IBM Edition

File Edit View History Bookmarks Tools Help

International Business...ines Corporation (US) https://notes.lotuslive.com/liveAdmin.nsf/users.xsp

LotusLive Notes Administration

XYZco Admin Account LotusLive Labs Settings Help Log Out

LotusLive Notes Users

To display and manage a user's LotusLive Notes settings, click a name below.

Select All Deselect All Apply Mail Template Search...

User name: Mail:

John Smith/LotusLive/XYZco johnsmith@xyzco.com

John Smith/LotusLive/XYZco

User Name: **John Smith**

Internet Address: johnsmith@xyzco.com

Notes Full Name: John Smith/LotusLive/XYZco

Notes Mail Domain: XYZco

Mail Template: 9100317182F732D085257745004D6E0B

Mail Quota: 25600MB

Mail Servers: Mail19/LotusLive/XYZco
Mail27/LotusLive/XYZco

Mail Database: data3/20199531/20226600.nsf
data0/s/20199531/20226600.nsf

Traveler subscription: Enabled

Available actions for this user:

[Reset Lotus Notes Password](#)

[Manage Lotus Traveler Devices](#)

Reset Lotus Notes Password

Reset the password on a user's Lotus Notes ID. The user must log on to the LotusLive Notes mail server with the new password from a Lotus Notes client within five days. If the time limit is exceeded, you must reset the password again.

New Password:

Verify Password:

Manage Lotus Traveler Devices

Name:	Apple-iPad	<input type="button" value="Wipe Device"/>
Status:	Online	
Last synchronized:	Sep 13, 2010 3:57:04 PM	
Type:	Apple-iPad/702.367 (OS 3)	
ID:	ApplGB0202UJZ39	
Wipe requested:		
Wipe status:	None	
Fail reason:		

Name:	E72-1	
Status:	Offline	
Last synchronized:	Sep 13, 2010 3:57:04 PM	
Type:	Nokia S60/022.007.09.01 10-Dec-2009 RM-530	
ID:	IMEI:351513047669012	
Wipe requested:		
Wipe status:	None	
Fail reason:		

Reference Material

[LotusLive Notes documentation \(wiki\)](#)

LotusLive Notes documentation

Contains information describing features, planning, migration, installation, administration, integration, developer resources, day-to-day usage, troubleshooting and messages.

 Use the navigation to the left to browse the documentation contents and find the article you need. Use the tabs below to sort the the documentation articles and use the following links to find frequently used information.

Get Started

- [Client requirements](#)
- [Getting Started with LotusLive Notes clients](#)
- [LotusLive Notes Trial Documentation](#)
- [Planning to deploy the LotusLive Notes service](#)
- [Configuring LotusLive Notes web only](#)
- [Configuring LotusLive Notes and LotusLive Notes web](#)

Resolve Problems

- [Known issues](#)
- [Troubleshooting tips](#)

Perform Common Tasks

- [Provisioning new users](#)
- [Managing user accounts](#)
- [Managing groups](#)
- [Resetting passwords for Notes IDs](#)

Find Additional Resources

- [Media Gallery](#)
- [What's new in Lotus Notes 8.5.2?](#)
- [Lotus Notes and Domino wiki](#)
- [LotusLive Notes forum](#)

Liste des POT (Proof of Technologies) Lotus

TEC : Site de Bois Colombes

Inscription auprès de votre
contact commercial

Les solutions IBM Software Services

La formation

La réussite de vos projets **pass**e par les **bonnes formations**

L'expertise / Le conseil

La réussite de vos projets nécessite de **l'expertise technique et fonctionnelle**

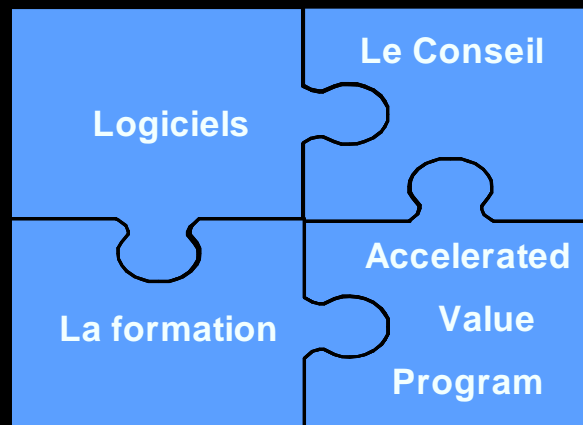

L'offre « Accelerated Value »

La réussite de vos projets nécessite un **suivi sur le long terme**

Votre contact :

Bruno Guillon

Software Services Sales Manager

01.58.75.22.71 - 06.88.05.84.15

✉ guillon.b@fr.ibm.com

ibm.com/software/fr/services

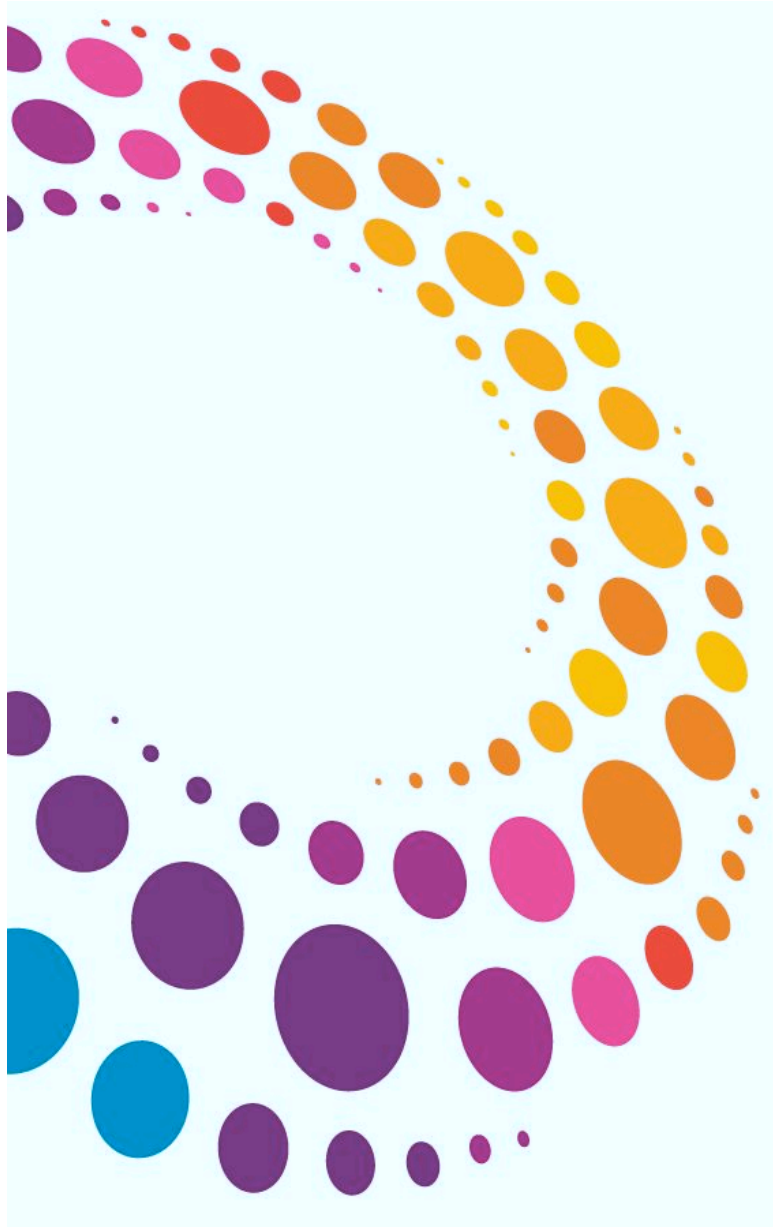

IBM Software

Lotusphere2011

24 mars 2011 - Bois-Colombes

