

Lotus software

Mi az újdonság az IBM Lotus Notes és a Lotus Domino 8 szoftverekben?

Frissítse munkamódszerét!



Az üzlet gyorsan elillan – segítse alkalmazottjait, hogy kitűnhessenek!

Napjaink gyorsan változó üzleti világában minden eddiginél fontosabb, hogy az alkalmazottak hatékonyak, innovatívak és rugalmasak legyenek. Az IT-menedzserek számára az jelent kihívást, hogy olyan megoldásokat találjanak, amelyeket a munkatársak fel tudnak – és fognak – használni az alkalmazottak fokozottabb termelékenységé és az üzlet növekedése felé vezető lehetőségek megragadásához.

Mire van szüksége az IT-részlegnek, hogy a mai igényeknek megfelelhessen? Egy olyan megoldásra, ami:

- Olyan kommunikációs és együttműködési lehetőségeket kínál, amelyek a felhasználókhöz hasonlóan működnek,
- Segít az időmegtakarításban és megelőzi a költséges hibákat,
- Minimalizálja a képzés időtartamát és az alkalmazottak kieső idejét,
- Kielégíti az aktuális igényeket és lehetőségeket tartogat a jövőre.

Az IT-menedzserek évek óta az IBM Lotus Notes® és Lotus® Domino® portfólió szoftvermegoldásait veszik elő, valahányszor munkahelyi nehézségeket kell kezelniük. A Lotus szoftver már régóta adja az IT-szakemberek kezébe a lehetőséget munkamódszerük fejlesztésére. Mi történt azonban a végfelhasználókkal? Ők szeretnének együttműködni, és megosztani azokat az ötleteket, amelyek segítségével a vállalkozás növekedhet. A lehetőséget, hogy ötleteken dolgozzanak, és tájékozott döntéseket hozzanak, valamint alkalmat arra, hogy a munkájukat nap mint nap jobban lássák el. Az IBM Lotus Notes és a Lotus Domino 8 szoftverek ezeket az előnyöket nyújtják.

Ne csak a szoftvereit frissítse – frissítse a felhasználók munkamódszereit is!

A Lotus Notes és a Domino szoftverek új kiadása jóval több fejlett üzenetküldő és együttműködési eszközzel ruházza fel a felhasználókat. Hozzáférhetnek az üzleti alkalmazásokhoz, termelékenységet fokozó eszközökhöz, a legfrissebb Web 2.0 újításokhoz és még sok máséhoz – anélkül, hogy ki kellene lépniük a Lotus Notes kliensből. Az új szolgáltatások segítségével a felhasználók testre szabhatják munkaasztalaikat, és körülvehetik magukat olyan grafikus objektumokkal, amelyek hozzájárulnak, hogy a gondolatok az internetről egyenesen hozzájuk áramoljanak.

Számos különböző mobil eszköz és a lassú kapcsolatok¹ fokozott támogatása révén a felhasználók gyakorlatilag bárhol, bárhol el tudják érni Lotus Domino e-mail fiókjukat, naptárjukat és kapcsolati adataikat.² Az adminisztrátorok fejlett eszközökkel tudják segíteni őket abban, hogy a lehető legkevesebbszer kelljen a help-desk szolgáltatást használniuk, és lecsökkenthetik a végfelhasználók képzésére fordított időt. Ezenfelül, mivel a Lotus Notes 8 szoftver a nyílt szabványon alapuló Eclipse³ platformra épül, a fejlesztők könnyen hozzáadhatnak Eclipse alapú beépülő modulokat, és kreatívan dolgozhatnak ki új alkalmazásokat, ezáltal segítve a felhasználói környezetek kibővítését és testre szabását.



Vegyük közelebből szemügyre!

A Lotus Notes és a Domino 8 szoftverportfólió több olyan szolgáltatást és terméket is magában foglal, amelyek célja az, hogy Önt termelékenyebbé és hatékonyabbá tegyék. Ezek közé tartoznak az alábbiak:

IBM LOTUS NOTES 8 SZOFTVER

A Lotus Notes szoftver az első számú integrált asztali kliens napjaink üzleti felhasználói számára. A dobozos Lotus Notes 8 friss külsejével és hangulatával mára nagy teljesítményű munkakörnyezetté vált. Érje el e-mailjeit, naptárait, dokumentumait, bemutatóit, táblázatait és alkalmazásait gyorsan, egyetlen felületről! Működjön együtt minden eddiginél szorosabban az integrált azonnali üzenetküldés (instant messaging – IM) segítségével! Használja a vállalati alkalmazásokat, hozzon létre dokumentumokat és keressen a weben anélkül, hogy elhagyná a Lotus Notes szoftver felületét!

IBM LOTUS DOMINO 8 SZOFTVER

Akár központi levelezési és vállalkozásütemezési infrastruktúraként, akár üzleti alkalmazási platformként, sőt akár a kettő egyesítéséként, a Lotus Domino szerverszoftver világszínvonalú együttműködési lehetőségeket kínál. A szerver fejlesztéseinek köszönhetően fokozni tudja hatékonyságát és teljesítményét, kibővítheti a platform sokoldalúságát. Új és továbbfejlesztett adminisztrációs eszközök segítenek abban, hogy időt és pénzt takarítson meg, valamint lehetőséget nyújtson a felhasználóknak arra, hogy Lotus Notes környezetükből a legtöbbet kihasználhassák.

IBM LOTUS DOMINO WEB ACCESS 8 SZOFTVER

Az IBM Lotus Domino Web Access szoftver révén a felhasználók egy támogatott webböngészőn keresztül próbálhatják ki a Lotus Domino üzenetkezelő és együttműködési eszközeit akár lassú kapcsolaton keresztül.⁴ A 8. verzió fejlesztései között szerepel egy hasonló felület, valamint számos hasonló szolgáltatás, mint ami a Lotus Notes 8 kliens verzióban található. Ezek közé tartoznak a testre szabható előnézetpanelek, levélláncok, naptárszűrők, valamint egy hatékonyabb helyesírás-ellenőrző és számos, „házon kívül” szolgáltatás.

IBM LOTUS DOMINO DESIGNER 8 SZOFTVER

Az IBM Lotus Domino Designer 8 alkalmazásfejlesztő szoftver a kezdő fejlesztőtől a tapasztalt szakemberig mindenkinek biztosítani képes mindazokat az eszközöket, amelyekre szükségük van ahhoz, hogy alkalmazásokat integrálhassanak a Lotus Notes 8 környezetbe. A fejlesztők egyaránt kapnak sablonokat, valamint fejlesztőeszközöknek egy hatékony csomagját. A megoldás tartalmaz olyan új szolgáltatásokat is, mint például az összetett alkalmazások támogatása, a webes szolgáltatások fogyasztóinak támogatása, valamint az IBM DB2® adatbázis fokozott integrációja.



A LOTUS NOTES 8 SZOFTVER HASZNÁLATÁNAK ÚJ MÓDJA

Ha egy alkalmazott nem tud hatékonyan használni egy megoldást, akkor egyáltalán nem is fogja használni. Ezért inkább adjon a kezébe olyan alkalmazást, amit használni tud, sőt élvezettel tud használni a Lotus Notes 8 szoftverrel! Egy intuitív felület és könnyen testre szabható eszközök segítenek abban, hogy minden felhasználó már a kezdetek kezdetétől hatékony legyen. A Lotus Notes 8 szoftver lehetővé teszi a felhasználók számára, hogy egy új módon dolgozzanak.

A munka élvezete

Az új, egységesített felhasználói felületnek köszönhetően a felhasználók saját ízlésük szerint alakíthatják munkaasztalukat az alábbiak szerint:

- Kiválaszthatják, hogy vízszintes vagy függőleges előnézeti panelen szeretnék megtekinteni e-mail üzeneteiket,
- Külön ablakokban, csoportosított füleken vagy bélyegképen tekinthetik meg megnyitott alkalmazásait, illetve böngészhetnek köztük,
- Egy minden kapcsolathoz hozzárendelt együttműködési előzmények szolgáltatás segítségével rendben tarthatják párbeszédeiket. Az előzmények között szerepelnek az e-mailek, találkozók, csevegő üzenetek és más párbeszédok,
- Hagyhatják, hogy beérkező leveleiket a Lotus Notes 8 szoftver csoportosítsa. A program különálló üzenetek tucatjait átalakítja néhány párbeszéddé.

Intelligens, testre szabott asztal létrehozása grafikus objektumok segítségével

Az izgalmas, új grafikus objektumok és Live Text (élő szöveg) szolgáltatások lehetővé teszik a felhasználók számára, hogy munkakörnyezetüket testre szabhassák, és könnyen hozzáférhetővé tegyék maguk körül mindazokat az információkat, amikre szükségük van.⁵ Grafikus objektumok létrehozhatók weboldalakból, Google minialkalmazásokból (Google Gadgets™) vagy Lotus Notes nézetekből, és a program a Lotus Notes oldalsávon aktuális üzleti műveleteket tudnak elvégezni – például térképen ábrázolnak egy címet, ellenőrzik egy csomag státusát, vagy készletinformációkat keresnek ki. Ezek a műveletek a Live Text szolgáltatással indíthatók el – adott mintaként felismert szöveg akár milyen Lotus Notes dokumentumban –, s ezáltal a felhasználóhoz tartozó tartalom életre kel. A grafikus objektumokkal és a Live Text szolgáltatással a felhasználók:

- Aktuális üzleti műveleteket végezhetnek el egyetlen kattintással,
- Általános kereséseket és szolgáltatási igényléseket automatizálhatnak,
- Intelligens, valós idejű információkat irányíthatnak közvetlenül Lotus Notes asztalukra.

Mindent egy helyről

A Lotus Notes 8 szoftver hozzáférést kínál mindenhez, amire csak a felhasználónak szüksége lehet a munka elvégzéséhez – és mindezt egyetlen felületről. Nem kell alkalmazások között váltogatni – ehelyett a Lotus Notes 8 szoftver a következőket teszi lehetővé:

- Hozzáférés egy mindig elérhető, testre szabható oldalsávhoz, amely eleve meg van töltve mindazokkal a funkciókkal, amelyeket a legtöbbször használnak, köztük a következőkkel: egy pillantásra áttekinthető naptári nézetek, IM kapcsolatok, híryanagok és tevékenységek (opcionális tevékenységszerver segítségével),
- Böngészés az interneten közvetlenül a Lotus Notes 8 felületről, amely kapcsolódik az élvonalbeli keresőszolgáltatásokhoz,
- Információk gyors megtalálása a Lotus Notes 8 szoftveren belül vizuális segédek, például jelölők, ikonok és színkódok segítségével, valamint e-mail üzenetekhez, kapcsolatokhoz és naptárakhoz kötődő jelenlét-érzékeléssel.

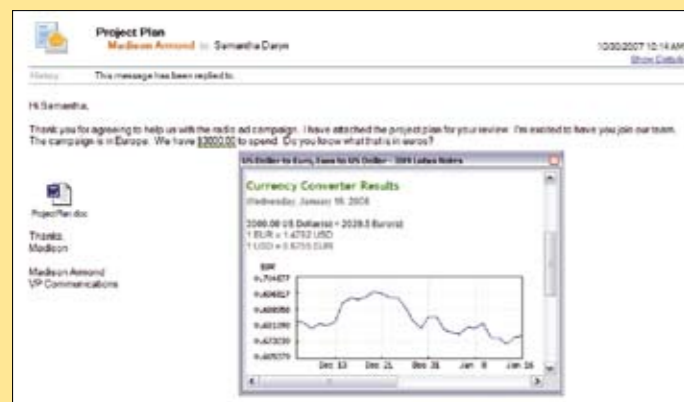

A Lotus Notes 8.0.1 szoftver Live Text szolgáltatása mintákat és kifejezéseket ismer fel egy Lotus Notes dokumentumban, és azokat a felhasználó által telepített grafikus objektumokhoz társítja. Ha például egy felhasználó pénzügyi grafikus objektumot telepített, a Live Text automatikusan elindítja azt, amint pénznemmintát észlel egy dokumentumban.⁶



Működjön együtt hatékonyabban!

A Lotus Notes 8 szoftver továbbfejlesztett e-mail, naptár és kapcsolatok funkciói révén a felhasználók minden eddiginél szorosabban tarthatják a kapcsolatot, illetve működhetnek együtt.

E-mail

A továbbfejlesztett e-mail funkciók lehetővé teszik a felhasználók számára, hogy hatékonyabban kezeljék kommunikációjukat. Az innovatív levéllánc funkció révén könnyen megtekinthetik és csoportosítani tudják az összetartozó e-mail üzeneteket. Az együttműködési előzmények segítségével a felhasználó könnyen megtalálja minden párbeszédét egy adott személlyel, függetlenül attól, hogy e-mail, azonnali üzenet, naptári bejegyzés vagy megosztott dokumentum utal rá. A levélvisszavonási szolgáltatások segítségével a felhasználó visszavonhat egy véletlenségből elküldött levelet.⁷ Az IBM Lotus Quickr™ szoftverrel kiépített integráció révén mind magán- és személyeknél, mind szervezeteknél visszafogható az e-mail üzenetek torlódása. Azáltal, hogy a végfelhasználók

számára könnyebbé vált a tartalom e-mail csatolmányokból személyes Lotus Quickr helyekre való mozgatása, kiválthatóvá teszi azt a jelenlegi gyakorlatot, mely szerint nagy csatolmányokat szoktak küldeni, és a „válasz mindenkinek” funkciót használják. A Lotus Quickr 8.1 felhasználó Lotus Quickr tárhelyüket elérhetik közvetlenül a Lotus Notes 8 oldalsávról. Ráadásul ha csatolmányokat mozgat valaki egy személyes Lotus Quickr helyre, azok a webböngészőből, az IBM Lotus Symphony szerkesztőből, valamint a Microsoft® Office és Microsoft Windows® Explorer programokból is elérhetővé válnak. A Lotus Quickr szoftver segítségével a felhasználók hozzájutnak egy hivatkozáshoz, amelyet mindig megadhatnak, ha egy dokumentum legfrissebb verziójára van szükség, ezzel pedig a munkacsoportok közötti együttműködés válik hatékonyabbá.

Naptár

A Lotus Notes 8 naptár minden eddiginél több módot ad a felhasználók számára, hogy hatékonyan tudjanak eseményeket tervezni, illetve saját idejüket kezelni.

A felhasználók vizuális segédeket kapnak ahhoz, hogy gyorsan feldolgozhassák zsúfolt időrendjüket. Könnyen megkülönböztethetők a találkozók, visszamondások és meghívások, így pontos és friss képet lehet nyerni a szabad és foglalt időszakokról. Ráadásul a felhasználó egy pillantással áttekintheti a napját az oldalsávon, így nem kell átváltania a naptárára, hogy az időrendjét megtekinthesse.

Az új Lotus Notes 8 naptár lehetőségeket kínál a felhasználónak arra, hogy minimálisra csökkentse a keveredéseket értekezletek tervezésekor. A felhasználóknak lehetőségük van arra, hogy időrendjüket bemutassák a találkozó lehetséges dátumainak kikereséséhez, és egy rugalmas szabadidő-kereső funkció lehetővé teszi, hogy a szabadidejüket leellenőrizzék, és olyan egyéb időpontot találhassanak, ami a meghívottak más csoportjainak is megfelel.

Kapcsolatok

A Lotus Notes 8 szoftver révén a felhasználó rugalmasabban válogathat együttműködéshez a kapcsolati listájából, illetve tekintheti meg azt. Példaként akár közvetlenül is együttműködést kezdeményezhet egy-egy kapcsolattételből azáltal, hogy e-mailt küld, csevegést indít vagy tárgyalást ütemez be. A felhasználók kapcsolataikat névjegykártyaként látják, melyhez akár fotók bélyegképeit is hozzáadhatják a teljesebb tájékozódás érdekében. A Lotus Notes 8 felhasználói gyorsabban érhetik el nemrég megtekintett kapcsolataikat is egy dinamikus „nemrég használt kapcsolatok” lista segítségével. A kapcsolati adatokat tetszőleges mélységben megadhatják azáltal, hogy további mezőket adnak a névjegyhez, vagy a meglévőket testre szabják. A kapcsolat nézete mindamellet áttekinthető marad, és az üres mezők csak szerkesztéskor jelennek meg.

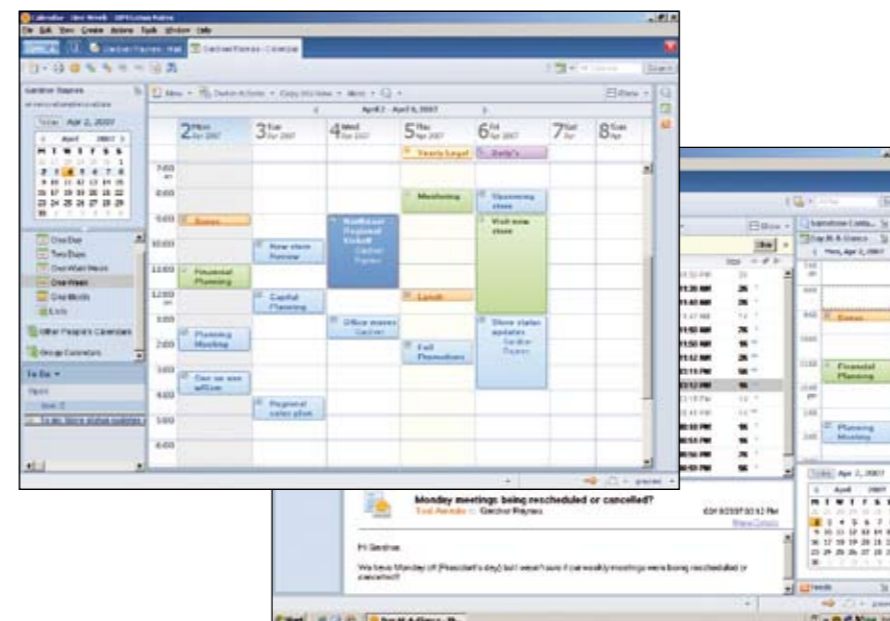

Az új, áramvonalas IBM Lotus Notes 8 felület segítségével a felhasználók saját szájízük szerint szabhatják testre és rendezhetik adataikat.



Dokumentumok létrehozása és megosztása integrált termelékenységfokozó eszközökkel

A Lotus Notes 8 szoftver magában foglalja a Lotus Symphony szoftvert, amely nyílt szabványokra épülő, termelékenységfokozó eszközöknek egy csomagja. Ezek az eszközök a Lotus Notes klientsől függetlenül is elérhetők, lehetővé téve dokumentumok, táblázatok, bemutatók létrehozását a klienssel azonos felhasználói felületen. Az így létrehozott elektronikus anyagok egyenértékűen szerkeszthetők a Notes kliensben és azon kívül. Fájltípusok széles választékában lehet mások munkáját importálni, szerkeszteni és menteni, melyek között szerepel az Adobe® Portable Document Format (PDF), a Microsoft Office és az OpenDocument Format (ODF). Az adminisztrátoroknak nem kell a licencként érvényességét figyelniük, vagy jogdíjakat fizetniük. Ráadásul a felhasználókat nem köti egy adott forgalmazó a saját termelékenységfokozó eszközeihez.

Teremtsen kapcsolatot bárkivel valós időben a továbbfejlesztett azonnali üzenetküldéssel!

A továbbfejlesztett IM szolgáltatás a Lotus Notes 8 szoftverben azt jelenti, hogy a felhasználók az IM-et üzleti eszközként használhatják ki. Az üzeneteknek hang-

súlyt és jelentést kölcsönözhetnek a „rich text” szerkesztési szolgáltatások révén. A fülekkel ellátott ablakok segítségével több beszélgetést is lehet folytatni anélkül, hogy több ablakot kellene váltogatni. Az egyszerű szöveges üzenetküldés és a jelenlét-érzékelés minden Lotus Notes felhasználó számára elérhető. Az IBM Lotus Sametime® felhasználói a Lotus Notes 8 felhasználói felületéről tudják elérni az összes kapcsolatukat, és használni az IBM Lotus Sametime Connect kliens szolgáltatásait. Ezenfelül a felhasználók a jobboldali egérgombbal való kattintásra megjelenő menü gyorsműveleteiből is választhatnak. Ide tartoznak az IM és a riasztások a Lotus Notes 8 szoftver fokozott jelenlét-érzékelésével.

És mindezt bárhol elvégezheti

A felhasználóknak nem kell nélkülözniük a Lotus Notes 8 kliens funkcionalitását akkor sem, ha az irodától távol vannak. A Lotus Domino Web Access 8 szoftver a Lotus Notes 8 klienshez hasonló felülettel, valamint a legtöbb új funkcióval is rendelkezik – ilyenek például a levélszál és a testre szabható előnézetpanelek. A Web 2.0 technológia révén a felhasználók gyorsabban hozzáférhetnek e-mail postafiókjukhoz, naptárukhoz és kapcsolati adataikhoz akár lassú kapcsolaton keresztül is.⁹ Az IBM Lotus Notes

Traveler szoftver segítségével rendezze a felhasználók keze alá a Lotus Notes levelezőt, naptári adatokat, kapcsolatokat, valamint a teendőkre vonatkozó és naplózott információkat. A felhasználók akár vezeték nélküli hálózaton történő adatszinkronizáció következtében is elérhetik adataikat a kézi eszközön. Az információk ezzel ténylegesen az eszközre kerülnek, nem csupán egy szerverre.⁹

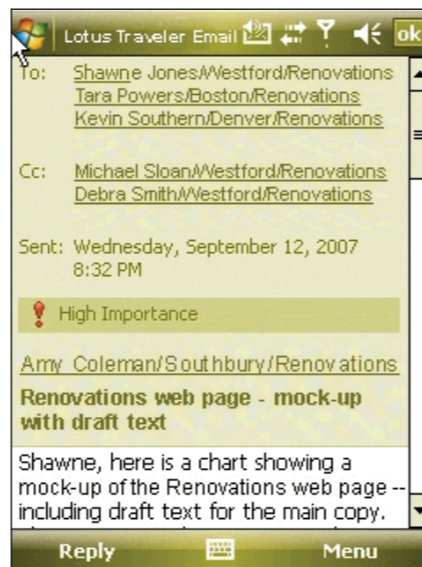

A Lotus Notes Traveler szoftver vezeték nélkül továbbítja az e-maileket, naptári és kapcsolat adatokat, valamint a teendőkre vonatkozó és naplózott információkat a támogatott mobil kézi eszközökre azért, hogy a munkatársak mindig fenntarthassák a kapcsolatot.¹⁰



Milyen újdonságot kínál felhasználóinak az IBM Lotus Notes és a Lotus Domino 8 szoftver?

- Továbbfejlesztett és egységesített felület,
- Grafikus objektumok és Live Text, melyek a felhasználót összekapcsolják az információkkal,¹¹
- Egyetlen központi hely minden alkalmazás számára,
- Kifinomult keresési szolgáltatások segítségével kereshet a felhasználó egy helyről e-mail üzenetei, naptári adatai, személyes kapcsolatai, a vállalati könyvtár, adatbázisok és fájlok között vagy akár a világhálón,
- Gazdagabb levelezési, naptár és kapcsolati funkciók, köztük hatékonyabb e-mail láncolás és jobb tervezési szolgáltatás,
- ODF fájlformátum támogató irodai eszközcsoomag.

ÚJ MÓDSZER A MENEDEZSMENTRE! A LOTUS DOMINO 8 SZERVERREL

A Lotus Domino 8 szerver segítségével az IT-menedzserek eredményesebben, hatékonyabban tudják ellátni a munkájukat. Kevesebb időt kell fordítani a kisebb adminisztratív feladatokra és a help-desk látogatására, így az IT-személyzet inkább összpontosíthat a nagy értékű, stratégiai kezdeményezésekre. A Lotus Domino 8 szoftver segítségével asztali számítógépéről, minimális időkiesés mellett kezelheti a frissítéseket, javításokat és bevezetéseket. A Lotus Domino 8 szoftverrel megtakarított idővel és pénzzel koncentráljon inkább az innovációra és a termelékenység fokozására.

Menedzsment egy helyről!

A szerver által kezelt szolgáltatásnyújtás révén a Lotus Domino 8 szerverről lehet telepíteni a Lotus Notes 8 kliens szolgáltatásokat, az Eclipse komponenseket és összetett alkalmazásokat. A Lotus Domino 8 szerver szoftver segít abban is, hogy beállításokat változtathasson meg és frissítéseket telepíthessen gyors és zökkenőmentes módon.

Help-desk látogatások csökkentése

Az új Lotus Domino 8 szoftver funkciói lehetővé teszik, hogy még több asztali és levelezési beállítást kezelhessen a Lotus Notes 8 felhasználók számára egy központi helyről. Ha csökken a help-desk látogatások és adminisztrációs igények száma, azzal megnövekedhet az adminisztrátorok operatív hatékonysága és fokozódhat a felhasználók termelékenysége.

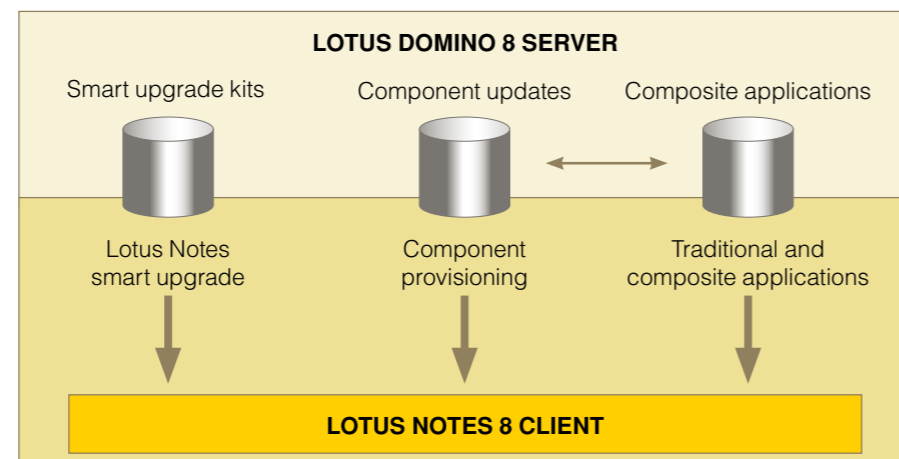

A Lotus Domino 8 szerver szoftver segít a Lotus Notes 8 kliens szolgáltatásainak beindításában, és lehetővé teszi az IT-személyzet számára, hogy inkább a kritikus feladatokra koncentráljanak.



Milyen újdonságot kínál a Lotus Notes és Domino 8 szoftver IT-menedzserek számára?

- Szerverrel kezelt szolgáltatásnyújtás a gyors frissítések és karbantartás érdekében,
- Fokozott domain-felügyelet,
- Teljesítményjavulás, például alacsonyabb I/O igények és könyvtárak átnevezésének feldolgozása,
- Jobb biztonsági szolgáltatások, például internet jelszavak kizárása és erősebb szintű titkosítás,
- Fejlettebb tárolás és integráció az IBM DB2 információkezelő szoftverrel és más köztes IBM termékkel,
- Fokozott adatbázis-tömörítés, így jelentősen lecsökken a Lotus Domino adatbázisok mérete,¹²
- Natív Lotus Domino 64 bites támogatási opció Microsoft Windows 2003 és IBM AIX® platformok esetén,¹³
- A Szövetségi információ-feldolgozási (Federal Information Processing Standard - FIPS) szabvány szerinti 140-2 titkosítás támogatása Lotus Notes e-mailek esetén.¹⁴

Hálózati aktivitás hatékonyabb felügyelete

Konfigurálható szondázások és fokozott Lotus Domino domain-felügyelet révén gyűjthet információkat és követheti nyomon még átfogóbban a szerver aktivitását a domainen belül. Ráadásul – ami még fontosabb – ezek a szolgáltatások lehetővé teszik meghatározott problémák esetén helyesbítő intézkedések megtételét.

Energia és idő megtakarítása

A Lotus Domino 8 szerver szoftver úgy lett kialakítva, hogy ne pazarolja sem a rendszer erőforrásait, sem az Ön személyes idejét és energiáját.

A teljesítmény javulásai – például az alacsonyabb bemenet-, kimenet-igények (I/O) és a könyvtárátnevezés feldolgozása – nem csak az erőforrásigény csökkentésében segítenek, hanem az adminisztratív folyamatot is jóval zökkenőmentesebbé teszik.

Fokozott biztonság

Hadd legyenek nyugodtabbak a felhasználók a Lotus Domino 8 szerver szoftver fokozott biztonsági szolgáltatásai mellett! A fejlesztések között szerepel egy részletes internet jelszavas kizárási adatbázis, valamint átfogóbb jelszókezelési funkciók.

Az alap IT-menedzsereknek

A Lotus szoftver segítségével az IT-menedzserek:

- Hozzájárulhatnak az időkiesések csökkentéséhez, valamint a hatékonyság és a bevételek növeléséhez az egész irodában,
- Pénzt takaríthatnak meg a licencköltségeken azzal, hogy platformfüggetlen és nyílt szabványokon alapuló termelékenységfokozó eszközöket karolnak fel,
- Fokozhatják a szerver teljesítményét azzal, hogy kihasználják a továbbfejlesztett streaming cluster replikáció, a tertömörítés és más teljesítménynövelő eszközök előnyeit.

Összetett alkalmazások: gyorsan rakjon össze és indítson be üzleti mashupokat, ezzel is fokozva az üzleti agilitást

A Lotus Notes 8 szoftver az Eclipse nyílt szabványon alapuló platformra épül, ami olyan keretrendszert és eszközöket foglal magában, amelyek egyszerűvé teszik a Lotus Notes 8 szoftver kibővítését és szolgáltatásainak testre szabását. Egyszerű fejlesztő beépülő moduljaival és eszközeivel az Eclipse lehetővé teszi a felhasználók számára komponensek felépítését, újrahasznosítását, majd vegyítését és párosítását, így gyorsan tudnak összetett alkalmazásokat összeállítani. Az összetett alkalmazások segítségével áttörhetők az alkalmazások és a rendszer határai, s ezáltal a fejlesztők gyorsabban építhetnek új, innovatív alkalmazásokat, és reagálni tudnak a változó üzleti igényekre.

Az összetett alkalmazások végső soron mindenkinek a hasznára válnak a szervezetben – a felhasználótól a vállalkozás egészeig.

- **A felhasználók hatékonyabban dolgoznak.** Az összetett alkalmazások az információkat több alkalmazásból – beleértve a háttéririodai rendszereket – gyűjtik össze a képernyőn, így a felhasználó termelékenyebb munkaszalhoz jut. Mivel a rendszerek összetettebbek és együttműködnek egymással, a felhasználók teljes munkafolyamatokat végezhetnek el hatékonyabban és kényelmesebben. Ráadásul, mivel a létfontosságú vállalati alkalmazásokat közvetlenül Lotus Notes 8 felületükről érhetik el, a felhasználók a telepített legfrissebb és leginnovatívabb alkalmazásokat aknázhathatják ki.

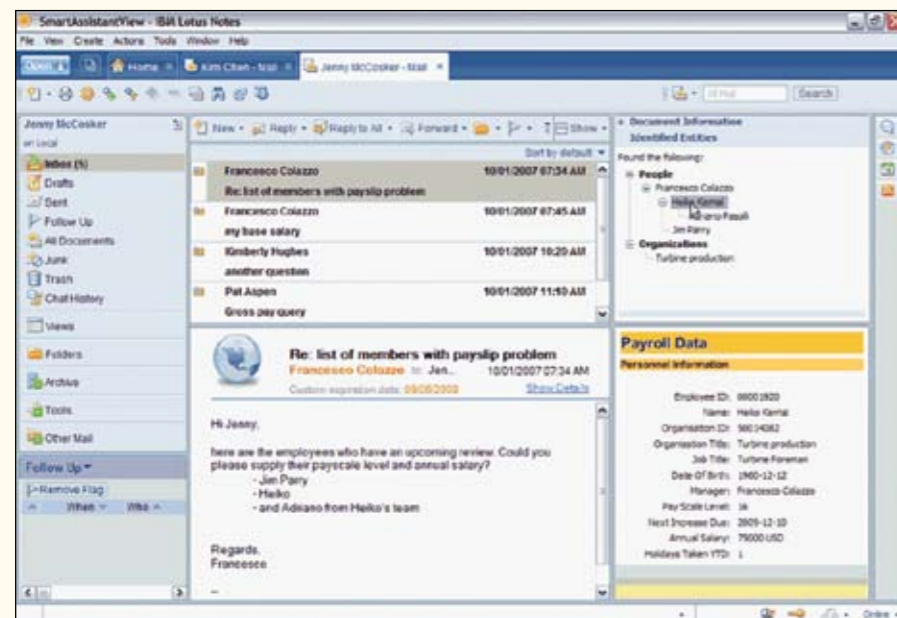

Az összetett alkalmazások az adatokat több rendszerből egyesítik egyetlen képernyőn, ezáltal a felhasználók egyenesen Lotus Notes 8 felületükről érhetik el kényelmesen létfontosságú vállalati információkat.

- **A vállalkozás további értéket realizálhat meglévő alkalmazásokból.** Az összetett alkalmazások segítségével a fejlesztők újfajta módon jeleníthetik meg a meglévő alkalmazásokat azáltal, hogy Lotus Notes alkalmazásokat más, vállalati alkalmazásokkal, például az Oracle és SAP ügyfélkapcsolat-menedzsment szoftverrel integrálnak. Az összetett alkalmazások segíthetnek az adatok redundanciájának és hibáinak megszüntetésében a vállalati hálózat egészén, valamint segíthetik a fejlesztőket abban, hogy meg tudjanak felelni az üzleti igazgatók igényeinek a komponensek vegyítésével és párosításával.
- **A fejlesztők és adminisztrátorok az alkalmazások beindítása terén fokozott rugalmasságot és gyorsaságot érhetnek el.** Az összetett alkalmazások segítségével a fejlesztők gyorsabban tudnak kialakítani és telepíteni innovatívabb alkalmazásokat. Példaként a meglévő Lotus Notes alkalmazások újrahasznosíthatók és egyesíthetők egy üzleti mashupban. A fejlesztők alkalmazásokat és háttéririodai rendszereket tudnak létrehozni és egyesíteni egy összetett asztalban azáltal, hogy kiaknázzák azokat az új futásidejű szolgáltatásokat, amelyek többek között a Java™ rendszerhez vagy az Eclipse komponensekhez hasonló technológiákat ölelik fel. Az informatikai részleg felhasználhatja a kompozit alkalmazásokat arra is, hogy közvetítse SOA-stratégiáját közvetlenül a felhasználóhoz.

A saját utunkat – együtt

Váljon hatékonyabbá! Bővítse ki erőforrásait! Takarítson meg energiát és időt! Egyesítse a vállalatot azáltal, hogy minden eddiginél szorosabb alkalmazásintegrációt tesz lehetővé! Vegye jobban szemügyre az IBM Lotus Notes és a Domino 8 szoftvereket, és nyújtson többet az irodának egy egyszerű szoftverfrissítésnél! Bővítsen egy innovatív kommunikációs és együttműködési környezetre és nyújtson egészen újfajta lehetőségeket a vállalkozásnak!



Milyen újdonságot kínál a Lotus Notes és Domino 8 a szoftverfejlesztők számára?

- Nyílt forrású Eclipse platformra épülő fejlesztési környezet,
- Összetett alkalmazás fejlesztésének támogatása,
- Fejlesztési komponensek újrahasznosítására és egyesítésére szolgáló beépülő modulok,
- Lehetőség Web 2.0 alkalmazások, például üzleti mashupok, blogok, Really Simple Syndication (RSS) és Atom feedek, illetve irányítói „műszerfalak” fejlesztésére,
- A Java 5 nyelv támogatása,
- Fokozott biztonság és teljesítmény, tárolás optimalizálása.



További információk

Ha többet kíván megtudni az IBM Lotus Notes és Lotus Domino szoftverekről és alkalmazásfejlesztésről, forduljon az IBM helyi képviselőjéhez vagy üzleti partneréhez, illetve látogasson el az alábbi weblapra:

ibm.com/lotus/notesanddomino

© Copyright IBM Corporation 2008

Lotus Software IBM Software Group One Rogers Street
Cambridge, MA 02142 U.S.A.

Készült az Amerikai Egyesült Államokban

04-08

Minden jog fenntartva.

Az IBM, az IBM logó, az AIX, DB2, Domino, Lotus, Lotus Notes, Notes, Quickr és Sametime az International Business Machines Corporation védjegye vagy bejegyzett védjegye az Egyesült Államokban és/vagy más országokban.

Az Adobe az Adobe Systems Incorporated bejegyzett márkanéve az Egyesült Államokban és/vagy más országokban.

A Microsoft és a Windows a Microsoft Corporation védjegyei az Egyesült Államokban és/vagy más országokban.

A Java és Java alapú védjegyek a Sun Microsystems, Inc. védjegyei az Egyesült Államokban és/vagy más országokban.

A kiadványban előforduló egyéb cégnevek, terméknevek vagy szolgáltatások nevei mások védjegyei vagy szolgáltatási védjegyei lehetnek.

Minden „Renovations” kifejezésre való utalás képzeletbeli vállalatot takar, és csak illusztráció céljára szolgál.

Bár a kiadványban hivatkozhatunk az IBM más termékeire vagy szolgáltatásaira, ez nem jelenti azt, hogy az IBM-nek szándékában áll ezeket az összes országban elérhetővé tenni, ahol az IBM működik.

A jelen kiadványban szereplő információk kizárólag tájékoztató jellegűek. A szerzők mindent megtettek, hogy meggyőződjenek a kiadványban szereplő információk hiánytalanságáról és pontosságáról, azonban az információkat csak adott állapotukban, bármiféle kimondott vagy kimondatlan garancia nélkül nyújtjuk. Ezenfelül az információk az IBM jelenlegi termékterveire és -stratégiájára épülnek, amelyekkel kapcsolatban az IBM fenntartja az előzetes értesítés nélkül történő változtatás jogát. Az IBM nem felelős semmiféle kárért, amely jelen kiadvány vagy bármely más dokumentáció használatából ered, vagy más módon kapcsolatba hozható vele. A jelen kiadvány tartalmából semmi sem áll itt azzal a céllal és nem jár azzal a következménnyel, hogy bármiféle garanciát vagy felelősségvállalást hozzon létre az IBM (vagy szállítói és licencátadói) részéről, avagy hogy megváltoztassa az IBM szoftvereinek felhasználására vonatkozó licencszerződéseket.

-
- 1, 4, 5, 6, 8, 11, 12, 13, 14 A megadott funkció az IBM Lotus Notes 8.0.1, IBM Lotus Domino 8.0.1 vagy IBM Lotus Domino Web Access 8.0.1 szoftver támogató funkcionálisát igényli.
 - 2, 9, 10 Az IBM Lotus Notes 8.0.1 vagy IBM Lotus Domino Web Access 8.0.1 szoftver jogosult felhasználói kérhetnek jogosultságot egy új vezeték nélküli e-mail levelezési opcióra, amelynek neve IBM Lotus Notes Traveler. Ez a szoftver a Lotus Domino e-mailek és a Microsoft Windows mobil eszközön (kommunikátor vagy kézi számítógép) lévő személyes információkat kezelő (personal information management - PIM) rendszer adatai közötti valós idejű szinkronizálást biztosít. További információért látogasson el az alábbi weboldalra: ibm.com/lotus/lotusnotestraveler.
 - 3 Az Eclipse egy nyílt forrással dolgozó közösség, amely egy univerzális fejlesztési platform megvalósítását tűzte ki célul.
 - 7 A Lotus Notes 8 kliensben megvan az a szolgáltatás, amellyel vissza lehet hívni egy másik Lotus Notes felhasználónak küldött levelet. Mielőtt használni lehetne, ezt a szolgáltatást aktiválni kell és be kell állítani a Lotus Domino 8 szerveren is.

