



IBM SolutionsConnect

от стратегии к практике

«Усиливая конкурентные преимущества в эпоху разумных решений»

4 марта 2015 года | Баку, отель “Fairmont Baku”





Анализ неструктурированных данных для повышения эффективности бизнеса

Александр Левкович,
A_Levkovich@ru.ibm.com
+79185545690



- В 5 раз уменьшить время принятия решений?
- В 3 раза повысить работоспособность персонала?
- В 1,5 раза снизить стоимость владения материальными активами?

Это реально и это не предел!



Одобрение страховых полисов

Представление субсидий модам семьям

Заголовок	Иван (файла)	Возраст
Паспорт Алеханович Р.В.	30002.00	1.0
Паспорт Алеханович О.А.	30001.00	1.0
Свидетельство о рождении ребенка	30004.00	1.0
Свидетельство о рождении ребенка	30003.00	1.0
Свидетельство о рождении ребенка	1.01.00	1.0
Справка об остатке задолж.	1.00010001.00	1.0
Кредитный договор	1.00010002.00	1.0

Заявление

Прошу Вас предоставить безвозмездную субсидию на заключение кредита по кредитному договору № 0001-00000001 от 09.05.2008 г. в размере 1.00010000.00 руб. по адресу: г. Москва, ул. Давыдовская д. 1, кв. 10

Иван (файла)

Дата: 3.05.08

Иван (файла)

Представление субсидий модам семьям

Заголовок	Иван (файла)	Возраст	Актуализация
Паспорт Алеханович Р.В.	30002.00	1.0	Годовая
Паспорт Алеханович О.А.	30001.00	1.0	Годовая
Свидетельство о рождении ребенка	30004.00	1.0	Годовая
Свидетельство о рождении ребенка	30003.00	1.0	Годовая
Свидетельство о рождении ребенка	1.01.00	1.0	Годовая
Справка об остатке задолж.	1.00010001.00	1.0	Годовая
Кредитный договор	1.00010002.00	1.0	Годовая

10001.00 - Программа просмотра изображений и факсов

10002.00 - Программа просмотра изображений и факсов



Финансовый документооборот

Рассмотрение заявлений на платеж Имя Пользователя: Курило Андрей Владимирович Роль: Инициатор [Выход](#)

Настройки Ввести новый документ

Объект | Документы | История | Сохранить | Возврат | Действия... [Ссылка на объект](#)

Номер ЗП:	<input type="text" value="08_04.06.2010"/>	ФИО инициатора:	<input type="text" value="readmin"/>
Дата запроса:	<input type="text" value="30.07.2010"/> ...	Подразделение:	<input type="text" value="Программный администратор"/>
Дата оплаты:	<input type="text" value="03.08.2010"/> ...	Состояние документа:	<input type="text" value="Новый"/>
Сейчас согласовывает:	<input type="text"/>		
Код ЦФО БДДС:	<input type="text" value="23100"/>	ЦФО БДДС:	<input type="text" value="Дирекция ОПВ - программы"/>
Код проекта БДДС:	<input type="text" value="20001"/>	Проект БДДС:	<input type="text" value="Чрезвычайное происшествие"/>
Номер договора:	<input type="text"/>	Дата договора:	<input type="text"/> ...
Поставщик:	<input type="text" value="ИП Бобов Олег Николаевич"/>	Валюта оплаты:	<input type="text"/>
Срок оплаты:	<input type="text" value="26.10.2010"/> ...		
Касса\Банк:	<input type="text" value="Банк"/>		
Согласующие лица:	<input type="text" value="Юшкова Ирина Валерьевна
Степанова Ольга Васильевна
Омельяненко Любовь Александровна"/> ...		
Время начала согласования:	<input type="text" value="21.10.2010 15:33"/>		
Счет основание:	<input type="text" value="456789"/>	Назначение платежа:	<input type="text" value="ПРЕДОСТАВЛЕНИЕ ВИДЕОМАТЕРИАЛА"/>



Управление проектами и капитальным строительством

Капиталовложения

Эксплуатационные расходы

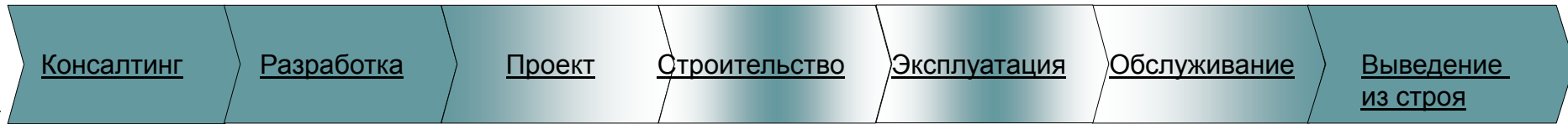

Проектный менеджмент

- Консолидация информации по каждой стадии проекта
- Учет всех изменений
- Автоматизация процессов
- Работа с CAD документами

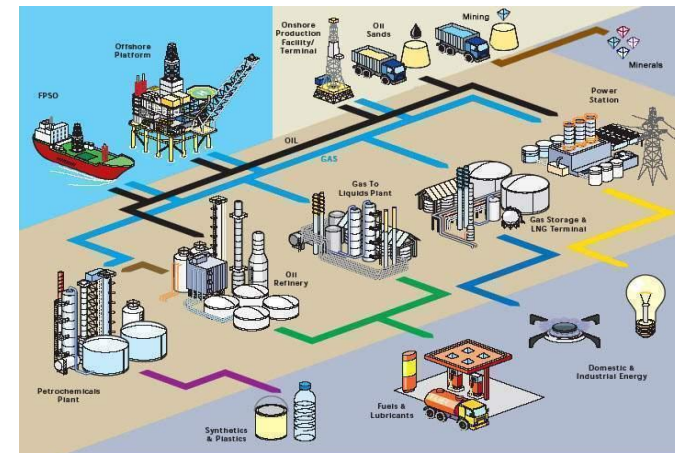



IBM Enterprise Content Management

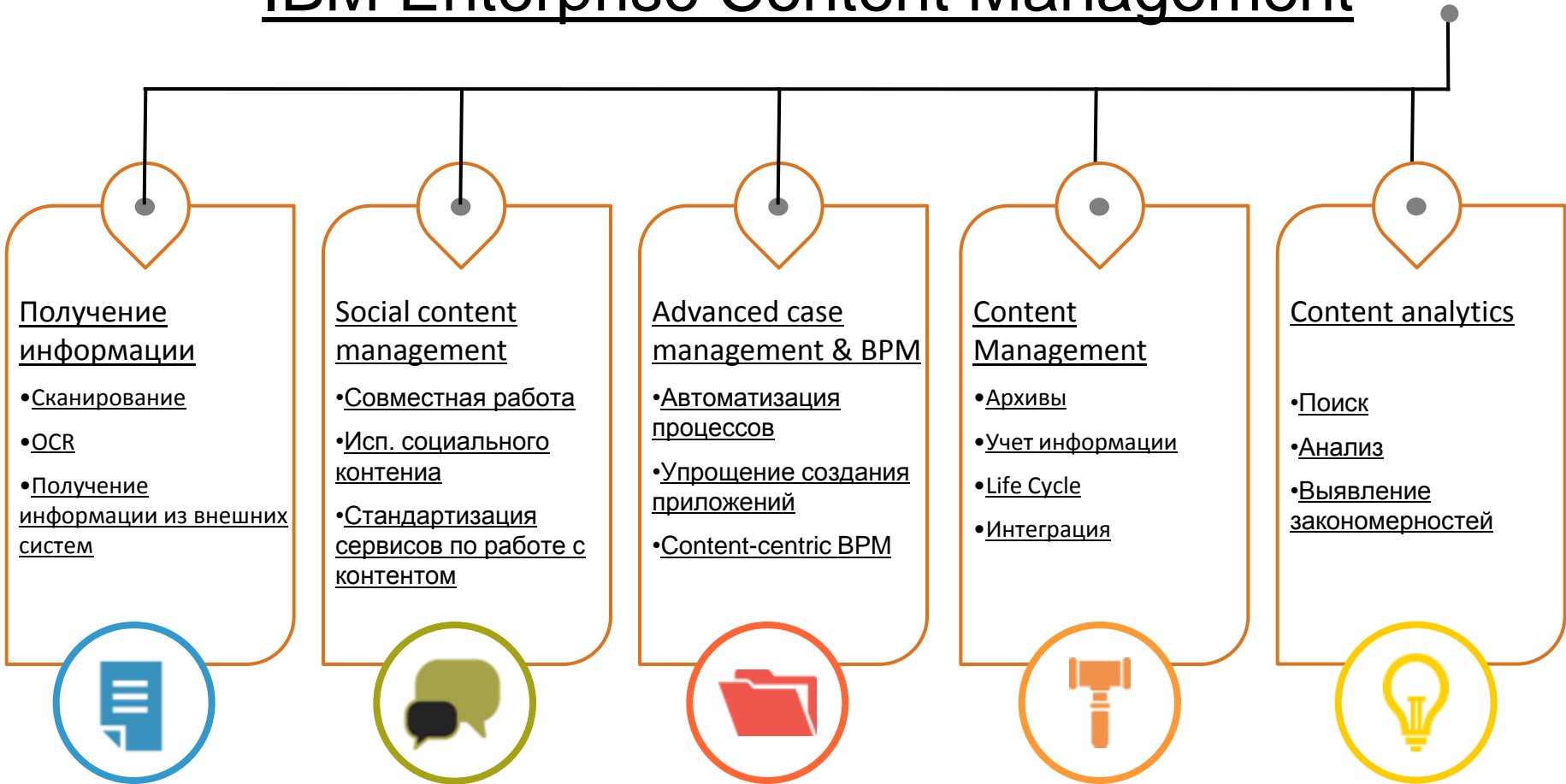



Сканирование и OCR – IBM Datacap

1. Получение и централизация информации из разных источников
2. Создание карточки документов
3. Регистрация, категоризация и разграничение доступа
4. Создание политик хранения
5. Помещение в хранилище
6. Старт ассоциированных бизнес-процессов (раздача поручений, отправка на исполнение и т.п.)

1. [Сканирование](#)
2. [Пакетирование](#)
3. [OCR технологии](#)
4. [Обработка форм](#)
5. [XML – запросы](#)
6. [Массовая загрузка](#)





Автоматизация захвата и классификации ДОКУМЕНТОВ

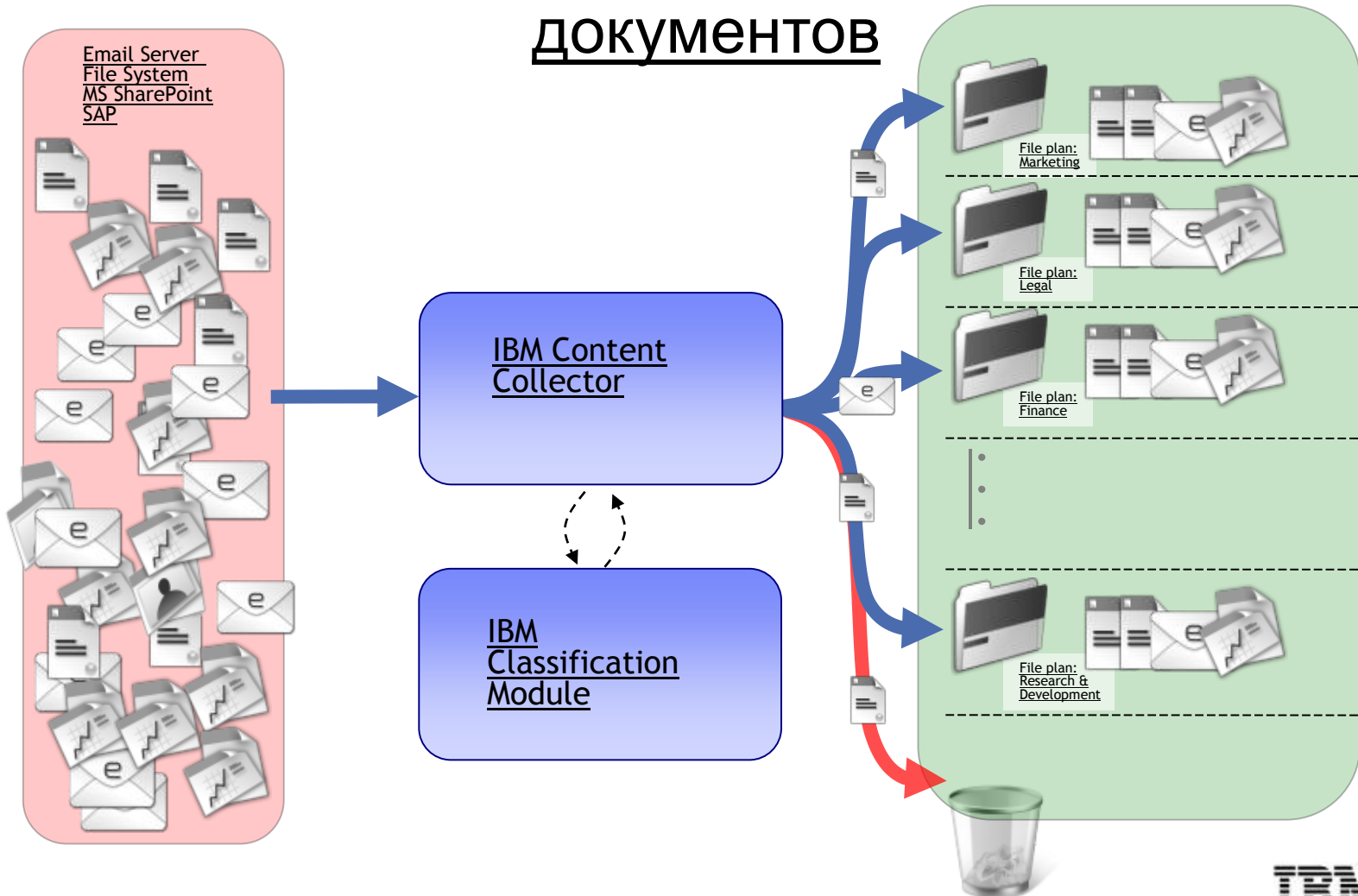



Создание электронного архива

- Каталогизация информации
- Индексирование, Поиск (по атрибутам, контекстный и т.п.)
- Определение политик хранения
- Аудит действий пользователей
- Интеграция различных репозиторий
- Интеграция с другими ИС

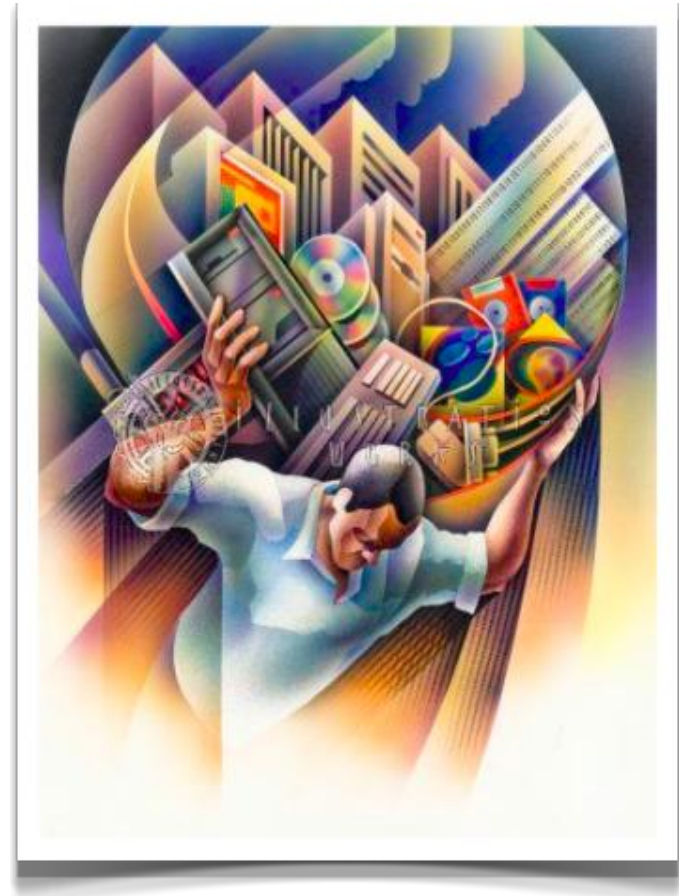



Краткое описание типовых сценариев использования

- Сквозной поиск и анализ по десяткам различных информационных источников (форумы, социальные сети, блоги, web-сайты, электронные архивы, БД, файловые сервера и т.д.) с учетом прав доступа конечных пользователей
- Автоматическое Формирование досье на персону/организацию посредством анализа большого кол-ва источников данных из разных источников
- Анализ эмоционального отношения к продуктам, персонам, организациям
- Выявление случаев мошенничества и поиск взаимосвязей, между товарами, людьми и организациями
- Выявление и профилактика случаев утечки конфиденциальной информации по электронным каналам (e-mail, web и т.п.), разбор инцидентов
- Выявление аномальных всплесков по отслеживаемым событиям и дальнейший анализ их причин

и др.





Александр Левкович

[IBM ECM](#)

+7 (918) 55-45-690

A_Levkovich@ru.ibm.com

