L'Abeille de la Nouvelle-Orléans.

BUREAUX, No. 73, RUE DE CHARTRES.

NOUVELLE-ORLÉANS.

DIMANCHE MATIN, 16 JUIN.

VAPEURS

COMPAGNIE GÉNÉRALE

TRANSATLANTIQUE.

SEULE LIGNE DIRECTE POUR LA FRANCE.

Les Vapeurs de la Malle de la Compagnie Générale Transatlantique entre New-York et le Hâvre, ...

SAINT-LAURENT, capt. Lemarié ...
WASHINGTON, capt. Roussan ...
VILLE-DE-PARIS, capt. Surmont ...

PRIX DU PASSAGE EN OR (y compris le vin) POUR BREST OU LE HAVRE :

[illegible]

Pour fret ou passage, s'adresser à ... L. GRAND & Cie, Agents, ... Gallier Court, Lorque ...

BRÊME.

Compagnie de Vapeurs du Lloyd de l'Allemagne du Nord,

Faisant le service entre BRÊME et la NOUVELLE-ORLÉANS, avec escale au Hâvre, à Southampton et la Havane.

Les vapeurs de la Compagnie du LLOYD DE L'ALLEMAGNE DU NORD reprendront leur service régulier au mois de septembre prochain.

Avis sera ultérieurement donné des jours de départ. En partant de Brême les steamers touchent au Hâvre et à la Havane; et dans le voyage de retour, ils touchent à la Havane et à Southampton pour embarquer et débarquer les passagers et le fret.

PRIX DU PASSAGE :

De Brême, Southampton ou le Hâvre—à la Havane ou à la Nouvelle-Orléans :
Chambres .... $90 en or.
Entrepont 45

De la Nouvelle-Orléans ou de la Havane à Southampton,—au Hâvre et à Brême :
Chambres .... $90 en or.
Entrepont 45

De la Nouvelle-Orléans à la Havane :
Chambres .... $30 en monnaie courante.
Entrepont .... [illegible]

Les soussignés délivrent des billets de passage de Brême, Southampton ou le Hâvre pour la Nouvelle-Orléans.

Pour plus de détails, s'adresser à

ED. F. STOCKMEYER & CO., Agents,
Au No 42 de la rue de l'Union.

Pour New-York

Ligne de Steamers des Marchands.

Comprenant les steamers suivants, qui sont de première classe :

GENERAL MEADE .... Capt. A. W. Sampson.
UNITED-STATES .... Capt. M. B. Crowell.
MISSISSIPPI .... Capt. W. P. Henry.
WESTERN METROPOLIS .... Capt. H. S. Quick,
EMILY B. SOUDER, Capt. F. Burdick

Partant de New-York, tous les samedis.

Le steamer

EMILY B SOUDER,

capt. Burdick.

Partira de son wharf, en face de la rue Jefferson, SAMEDI 22 juin, à 8 h. A. M.

Ces steamers ont d'excellents aménagements.

Chambres .... $60 00.
Entrepont .... 25 00.

On signe des billets de connaissements pour Liverpool, Glasgow, Hamburg et Brême.

Des billets de passage 1re classe et d'entrepont (trouble tickets), pour Liverpool et le continent, ...

Le steamer WESTERN METROPOLIS suivra et partira le SAMEDI 29 juin à 8 h. A. M.

JOHN H. LUDWIGSEN,
Rue de la Commune, No. 102.

Pour New York, directement.

Ligne des steamers Cromwell entre New-York et la Nouvelle-Orléans.

CETTE LIGNE SE COMPOSE des steamers suivants :

GEO. CROMWELL,
GEO. WASHINGTON,
CORTES,
ST-LOUIS.

Le steamer

ST-LOUIS,

Whitehead, commandant.

Partira de son wharf, au pied de la rue Toulouse SAMEDI 22 juin, à 8 heures A. M.

Passage .... $50.

Cette ligne prend du fret et donne des connaissements pour LIVERPOOL, BRÊME et le HAVRE.

Pour fret ou passage, s'adresser à

ALFRED MOULTON,
Rue Carondelet, No 41.

POUR PHILADELPHIE, via la Havane.—Départ SAMEDI, 15 juin, à 8 heures du matin.

Le beau steamer, de première classe, YAZOO, capt. Barrett.

Pour fret ou passage, s'adresser à WM. CRÉEVY, Agent, ... Carondelet et Gravier.

MIRAMON,

Marchand de toute espèce de Meubles

Nos 99, 101 et 103 de la rue de Chartres, Nlle-Orléans.

A constamment en magasin un assortiment de lits cottage ...

Armoires portatives, en noyer massif ...
Meubles Victoria de chambre à coucher en acajou, noyer et bois imitation, 10 pièces ... 120 00
Matelas à ressorts, faits sur commande ...
Meubles de salon, en noyer, acajou et rose imitation, 10 pièces—à des prix très modérés.

—Egalement—

Un assortiment de glaces, à des prix modérés.

Fonderies Machines, &c.

Chandières à Sucre du Tennessee

De la célèbre Usine de Stacker.

APPARTENANT à MM. WOODS, YEATMAN & CO. Le soussigné a constamment un choix assorti de ces Chaudières, ainsi que des GRILLES et des BOUCHES DE FOURNEAU, des meilleurs modèles.

E. F. LAVILLEBEUVRE, Marchand-Commissionnaire, No 16, rue Union.

FONDERIE DE LEEDS.

(ÉTABLIE EN 1825.)

Au coin des rues Delord et Foucher.

NOUS annonçons à nos amis et au public que nous continuons, comme par le passé, à faire des MACHINES A VAPEUR, des Moulins à sucre, des Chaudières à sucre, des Moulins à décortiquer, des Moulins à scie, des Presses à coton, des Vis de Newell, des Bouches de fourneaux ...

LEEDS & CO.

FONDERIE SHAKESPEARE,

RUE GIROD,

Entre les rues Baronne et Dryades, Nlle-Orléans.

JOS. A. SHAKESPEARE, A. SMITH, S. SWOOP.

SHAKESPEARE, SMITH & CO.,
—Successeurs de—
GEDDES, SHAKESPEARE & CO.

FONDEURS de fer et de cuivre, fabricants de toute espèce de Machines à vapeur ...

Fonderie et Fabrique de Bouilloires D'ARMSTRONG,

Au coin des rues Brasc et Poeyfarre, (ci-devant rue de la Vieille-Levée.)

W. J. J. ARMSTRONG .... Directeur.

—Fabricant de—

MACHINES A VAPEUR, MOULINS A SUCRE, MACHINES A DESSÉCHER, MOULINS A SCIE, Etc.

Bouilloires de toute espèce, Citernes et Pacotilles de balances, en fer, ...

Sucres, Mélasses et Sirops.

SUCRES RAFFINÉS—Sucre en poudre, ... A. THOMSON & CO., No 49 de la rue Tchoupitoulas.

SIROP—"Golden Syrup" article supérieur ... A. THOMSON & CO.

SIROP ET MÉLASSE RAFFINÉS—provenant de la Raffinerie Crescent City, marques "Chalmette," "Pelican." A. THOMSON & CO.

MÉLASSE DE LA LOUISIANE—Différentes qualités de mélasse d'habitation, en barils, demi-barils et barillets. A. THOMSON & CO.

SUCRE CLARIFIÉ—en ... qualités, blanc et jaune, en boucauts et barils. A. THOMSON & CO.

SUCRE DE LA LOUISIANE—Différentes qualités de Sucre d'habitation en boucauts et barils. A. THOMSON & CO.

SUCRES ÉTRANGERS—de Cuba, de Demerara et de Porto-Rico, en boucauts et en caisses. A. THOMSON & CO.

Aux Contribuables.

JOHN T. DUFOUR,

PERCEUR DE LA BOURSE,

Banks Nouvelle et Renaud.

SE charge du règlement des Taxes de Ville et d'État, arriérées ou non, ...

JULIUS LOEFFLER,

PERCEUR et Marchand ...

Charbon. Charbon.

G. W. ... MARCHAND ...

De Charbon de Pittsburg.

No 31 rue PERDIDO, au premier.

TEXAS.

Lignes Morgan des Steamers de la Malle des E.-U.

LES steamers suivants, en fer et à bons ..., forment cette ligne :

Agnes, Alabama, ...
Clinton, City of Norfolk, ...
I. C. Harris, W. G. Hewes, ...
Josephine, Gussie, Morgan,
St. Mary, Whitney, Mary.

Via le R. R. de la Louisiane ...

MORGAN,

J. B. LOCKWOOD, Commandant.

...

POUR BRAZOS SANTIAGO,

Via le chemin de fer Morgan de la Louisiane, du Texas et Brashear.

Le steamer

MARY,

Jas. Brown, commandant.

Partira de Brashear après l'arrivée du train de 8 A. M. d'Alger,

MARDI 18 juin

Le fret est reçu au Dépôt de Morgan, ancien dépôt Pontchartrain au pied de la rue Lafayette.

L'allège à Brazos Santiago, aux frais et aux risques des consignataires.

Pour Galveston, route intérieure, pour les passagers ou la malle.

...

WHITNEY,
MERCREDIS et SAMEDIS.
CITY OF NORFOLK,
LUNDIS et VENDREDIS.

...

CHAS. A. WHITNEY & CO., Agents, au coin des rues Magasin et Natchez, N. O.

Arrangement d'Eté.

Ligne de Mandeville et de la Nouvelle-Orléans—Steamers de la Malle des Etats-Unis.

Pour Mandeville, Lewisbourg, Madisonville et Covington. Le steamer de la malle des Etats-Unis,

CAMELIA,

... marcheur et de première classe, capitaine Hanover, partira pour les endroits portés les LUNDIS et les JEUDIS à l'arrivée du convoi ...

Le LUNDI et le JEUDI, il ira jusqu'à Old Landing, sur la rivière Tchefuncte, pour Covington.

Retour: Il partira d'Old Landing le MARDI et le VENDREDI, à 4 heures du matin, et de Mandeville tous les matins; et le DIMANCHE et le MERCREDI tous les soirs.

Il ne sera positivement pas reçu de fret quelconque après le départ du convoi précédant celui à l'arrivée duquel le bateau doit partir.

Le service sera régulier à moins de mauvais temps ou de bateau ...

COHEN M. SORIA,
Aux Nos 18 et 20 de la rue de l'Union.

Excursion du Dimanche et du Mercredi.

Pour Mandeville, Lewisbourg et Madisonville.

Le beau steamer

CAMELIA,

De la malle des Etats-Unis, très fin marcheur, et à basse pression, commandant Wm Hanover, fera une excursion, régulièrement, le dimanche et le mercredi, à Mandeville, Lewisbourg et Madisonville. Il partira du Lac, tous les dimanches, à l'arrivée du convoi de sept heures et demie du matin, et le mercredi matin, à l'arrivée du convoi de 9 heures. Il sera de retour le soir du même jour, à temps pour le convoi de sept heures et demie.

Prix de l'excursion, aller et retour, $1 00.

Pour plus de détails, s'adresser à COHEN M. SORIA, No 18 et 20 de la rue de l'Union.

POUR ST-PAUL, directement.

SAMEDI, 15 du courant, à 5 heures de l'après-midi.

Le beau bateau à vapeur

John Kyle,

Capitaine A. M. Hutchinson,

partira ainsi qu'il est dit ci-dessus. Il prendra des passagers pour tous les points de l'Upper Mississippi et l'Ast, à une grande réduction de prix.

Pour fret ou passage, s'adresser à bord ou à BOFINGER & PEGRAM, agents, No 104 de la rue Commune.

Vicksburg.

Départ tous les SAMEDIS, à 5 h. P. M.

NATCHEZ,

T. P. Leathers, capitaine.

Pour Donaldsonville, Plaquemine, Baton Rouge, Port Hudson, Bayou Sara, Fort Adams, Natchez, ...

Pour fret ou passage, s'adresser à bord ou à JNO. JANNEY, 150 Commune.

Pour la Rivière Rouge.

Paquebot hebdomadaire régulier de la Nouvelle-Orléans, d'Alexandrie et de Grand Ecore.—Jour de départ, tous les SAMEDIS, à 5 heures P. M. Le bateau à vapeur D. L. TALLY ...

BRITTON & EPPLER, Agents, No 135 de la rue Gravier.

ATTAKAPAS.

Pour St-Martinville, ... Nlle-Ibérie, Jeannerette, Franklin, ...

IDA,

J. P. Fogarty, capitaine.

Partira MERCREDI, 19 juin, à 5 heures P. M. Pour fret ou passage, s'adresser à bord, ou à J. E. GARLIN, agent, 4 Tchoupitoulas, ou à A. SMITH, 16, rue Toulouse.

OPELOUSAS.

Paquebot régulier des Opelousas—Départ tous les JEUDIS, à cinq heures. P. M.—pour les Opelousas, Washington, Port Barré, tous les débarcadères de l'Atchafalaya et du bayou Courtableau.

Le bon bateau à vapeur le

BELLA,

C. C. PICKETT, Capitaine.

Paquebot Régulier de OPELOUSAS.

Départ tous les SAMEDIS à 5 heures P. M.

Pour Opelousas, Washington, Port Barré, et tous les débarcadères de l'Atchafalaya et du bayou Courtableau. Le nouveau et beau bateau à vapeur PEERLESS, Capitaine H. M. Brand ...

BRITTON & KOUNTZ, Agents, No 135 de la rue Gravier.

Bâton Rouge.

Paquebot ... Bâton Rouge ...

Partant tous les MERCREDIS à 5 heures A. M. et les SAMEDIS à 5 heures P. M.

Le bateau GEO. JOHN ...

E. O. MELANCON, 11, rue Conti

Paquebot régulier du Bayou Lafourche ...

Pour Donaldsonville, Paincourtville, Plattenville, Napoléonville, Labadieville, Thibodaux, Lockport ... FANNIE ... capitaine Frank Dufresne ...

Paquebot de la Côte d'en bas.

Jours de départ tous les MARDIS et VENDREDIS, à 10 heures A. M.

Pour le Fort Jackson, la Quarantaine, le ... Pointe à la Hache ...

HALLIE V.,

Capt. A. E. Jourdanne. Jno. L. Tims, commis.

A. H. VERRET, No 128 rue de la Vieille-Levée.

Pour la Grande Ile.

Départ tous les Samedis et les Mercredis, à 8 heures du matin, à partir de samedi, le 15 juin 1872.

Le steamer pour passagers, neuf et rapide.

J. F. FRANKE.

GUS RICHARD, Propriétaire,
W. T. Gilbert et John F. Herr, commis,

Partira du pied du canal Harvey, faisant trois voyages par semaine pendant le mois de juin, ... et reviendra tous les ...

Prix du passage pour chaque voyage, $2 00.

Bureaux de la Succursale en Louisiane

DE LA COMPAGNIE

MOUND CITY

D'Assurance Mutuelle de la Vie,

A St-LOUIS, MISSOURI.

Officiers :

JAMES B. EADS, Président,
A. M. BRITTON, Vice-Prés.
S. W. LOMAX, Secrétaire.
C. G. M. HATTON, Agent gé.

SUCCURSALE DE LA LOUISIANE

...

N. H. HARCH, Président.
R. T. MERRICK, Vice-Prés.
R. B. ..., Sec. et Agent à ...

MÉDECINS SURVEILLANTS

J. M. POLWELL, M. D. J. E. RITCHIE, M.

...

Cette Compagnie émet toute espèce de polices d'Assurance de la vie.

Workingmen's Accommodation

... BANK OF AMERIQUE ... LOUISIANE ... Orléans ...

Il est fait savoir que, le quatrième jour du mois de ... de l'année de Notre-Seigneur mil huit cent soixante-douze, et ... de l'indépendance des Etats-Unis d'Amérique la quatre-vingt-seizième ...

ARTICLE PREMIER.

Le nom ... "The Workingmen's Accommodation Bank" et son existence sera de vingt-cinq ans, à partir de la date ...

ARTICLE DEUX.

...

ARTICLE TROIS.

Le domicile légal de cette Association sera la ville de la Nouvelle-Orléans.

ARTICLE QUATRE.

Le capital-actions de la dite Association sera de cinq cent mille piastres ...

Tout actionnaire qui ne fera pas honneur aux engagements ...

Aucun certificat d'action ne sera émis et aucune souscription ne pourra être vendue ni transférée à moins que le paiement n'en soit complet.

ARTICLE CINQ.

La dite Association commencera ses opérations quand quatre mille actions auront été souscrites ...

ARTICLE SIX.

Tous les pouvoirs de la dite Association seront accordés à un Conseil de Direction, composé de sept membres, dont chacun d'eux devra, en tout temps et personnellement, avoir au moins dix actions du stock de la dite Association.

Les personnes dont les noms suivent sont, par le présent, nommées et constituées comme les premiers Directeurs de la dite Association :

H. DUDLEY COLEMAN, C. N. WELSHANS,
J. M. GARDNER, DR. J. N. RILEY,
D. POCHELU, JOHN McPHELIN,
J. B. MONDIEOT.

Elles devront servir jusqu'à ce que leurs successeurs soient élus et installés, d'après les règles de cette Constitution.

ARTICLE SEPT.

Le deuxième lundi de janvier 1874 et le même jour des années suivantes, l'élection des Directeurs par les Actionnaires aura lieu dans le bureau de l'Association. ...

ARTICLE HUIT.

Le Conseil de Direction, devra, à sa première réunion, élire, dans son propre sein, un Président et un Vice-Président, et, parmi les Actionnaires, le Caissier de l'Association. ...

ARTICLE NEUF.

Le nombre de Directeurs présents nécessaire pour escompter des billets et des traites, pour acheter des lettres de change et pour la transaction des affaires générales, sera déterminé par les règlements de la dite Association.

ARTICLE DIX.

Le Conseil de Direction aura le droit de faire des règlements, de nommer tous les officiers de la dite Association et de fixer leurs salaires. ...

ARTICLE ONZE.

Le Conseil de Direction devra, après avoir payé toutes les dépenses de l'Association, une ou plusieurs fois l'an, et les bénéfices réalisés le justifient, déclarer et payer tels dividendes qu'il croira convenable. ...

ARTICLE DOUZE.

Des vacances dans le Conseil pourront être déclarées pour cause de mort, de démission, de prévarication ou d'absence, sans permission, pendant quatre-vingt-dix jours consécutifs.

ARTICLE TREIZE.

Tout transfert d'une ou plusieurs actions du Capital-Actions, devra être fait, sur les livres de l'Association et signé par l'Actionnaire ou son avocat ...

ARTICLE QUATORZE.

Le Conseil de Direction peut déclarer le livre des transferts fermé aussi souvent qu'il le jugera convenable ...

ARTICLE QUINZE.

Le fait, pour une cause quelconque, de ne pas élire les officiers le jour désigné par la présente Charte, n'entraînera pas la dissolution de l'Association. ...

ARTICLE SEIZE.

Tout actionnaire aura droit, personnellement ou par procuration, à toutes élections de Directeurs ou sur toute autre question, à chaque réunion des actionnaires, à un vote par chaque action ...

ARTICLE DIX-SEPT.

Chaque élection des Directeurs de cette Association se fera par la voie du scrutin et sera conduite par trois commissaires ...

ARTICLE DIX-HUIT.

Une majorité de tous les Directeurs élus pourra convoquer, ...

ARTICLE DIX-NEUF.

Le Président et le Caissier signeront tous contrats, notes, certificats d'actions et titres de cette Association.

ARTICLE VINGT.

Avant d'entrer en fonctions, et afin de les remplir fidèlement, le Caissier devra fournir caution ...

ARTICLE VINGT-ET-UN.

La liquidation des affaires de l'Association sera faite par trois commissaires, élus par les actionnaires ...

ARTICLE VINGT-DEUX.

Les actionnaires ne seront responsables des pertes ou dommages encourus par la dite Association que pour le montant du Capital-Actions possédé par chacun d'eux respectivement.

Ceci fait et passé à la Nouvelle-Orléans, en mon étude, le jour, mois et année désignés ci-dessus, en présence de Armand A. Jones et George ... témoins compétents, qui ont signé avec les dites comparants et moi, le dit notaire.

H. Dudley Coleman, 3 rue Union,
Sam. D. Elliot, 53 rue Carondelet,
C. N. Welshans, coin Camp et Gravier,
W. H. Seebold, 167 rue du Canal,
J. M. Gardner, 182 rue du Canal,
...
J. Curtis Waldo, coin du Camp, ...

Armand A. Jones,
George Dunn,

WM. Mcl. JONES,
Notaire Public.

GEO. HERB,

BRASSERIE DU VIEUX CARRÉ,

...

Le Docteur J. H. PERRY,

...

Compagnie d'Assurance Mutuelle des Marchands de la Nlle-Orléans,

DIX-...

CONFORMEMENT aux réquisitions de sa charte, la Compagnie publie l'état suivant :

[illegible]

Ce qui précède est une copie exacte faite sur les livres de la Compagnie.

PAUL FOURCHY, Président.

G. W. NOTT, Secrétaire.

ÉTAT DE LA LOUISIANE,
Paroisse d'Orléans, Ville de la Nouvelle-Orléans.

Assermentés et souscrit pardevant moi, le ... juin 1872.

F. CHS. COUVILLIER, Notaire Public.

...

Association d'Assurance Mutuelle de la Nlle-Orléans.

Bureaux, No 10 du Passage de la Bourse.

PREMIER ETAT TRIMESTRIEL.

Conformément à sa charte, l'Association d'Assurance Mutuelle de la Nlle-Orléans publie l'état suivant de ses affaires, pour le premier trimestre de 1872, expiré le mars 1872.

Primes d'incendie $268,216 60
" de mer 117,463 48
" de rivières .... 33,120 91 ... 418,800

En moins — primes non expirées $138,330 97
En moins — primes remboursées .... 273 12 ... 138,604 10

Montant net des primes $281,395 90

Pertes par l'incendie 17,962 95
" sur mer 20,720 39
" sur les rivières 23,416 60
Réservé pour pertes non réglées 60,000 00

Réassurances 137,144 28
Réduction (rabais) 13,201 65
Dépenses générales 4,041 61
Licences et intérêt, timbres de revenu 13,009 17
Profits et pertes .... 1,418 90 ... 89 21

... 166,773 54

En plus — 3 1/2 pour cent d'intérêt pour le premier trimestre sur le capital payé 21,281 89
En moins—escompte et intérêt .... 20,608 93 ... 372 96 ... 169,147 50

Bénéfices nets $95,173 46

— ACTIF —

Billets d'actions $267,684 10
En caisse 136,302 67
Billets et effets à recevoir 309,761 65
Actions et Bonds 169,859 50
Propriétés foncières 74,709 60
Assessement de 62 par cent sur .... 267,505 ... 164,630 96

... $1,104,664 96

Le tableau qui précède est une copie exacte faite sur les livres de l'Association d'Assurance Mutuelle de la Nlle-Orléans.

C. CAVAROC,
Président.

G. LANAUX,
Secrétaire.

ÉTAT DE LA LOUISIANE,
Paroisse d'Orléans, ville de la Nlle-Orléans. Assermentés et signé pardevant moi, ce 6 avril 1872.

G. LE GARDEUR, JR.,
Notaire public.

Aujourd'hui, à une réunion spéciale des Directeurs, il a été résolu, conformément à l'Art. VII de la charte, de collecter, de suite, des actionnaires, un assessment de 65 pour cent sur le montant net des primes du premier trimestre de 1872, ... à $267,555 25. Il a été résolu, en outre, de payer aux actionnaires, sur demande, un intérêt trimestriel de 3 1/2 pour cent sur le montant du capital payé.

— DIRECTEURS —

C. Cavaroc, S. Cambon,
Chs de Ruyter, A. Poirey,
Léon Hans, Jr., J. Early,
E. F. Mioton, L. S. Wiltz,
W. Agar, L. Quayrouze,
A. Thibaut.

SIXIÈME ÉTAT ANNUEL

— DU —

Factors' and Traders' Insurance Company,

37 .... Rue Carondelet 37

Nouvelle-Orléans, 16 mai 1872.

LES Directeurs, conformément à la charte de la Compagnie, publient l'état suivant de ses affaires pour l'année expirée le 30 avril 1872 ...

PRIMES POUR L'ANNÉE:

[illegible]

Ce qui précède est une copie exacte faite sur les livres de la Compagnie.

... DOANE, Président.

ED. A. PALFREY, Secrétaire.

...

N. O. ... FACTORY,

St-Charles & Carondelet, Place ...

VINGT-... ANNUEL

Compagnie d'Assurance Mutuelle du Croissant.

CRESCENT MUTUAL INSURANCE COMPANY.

CONFORMEMENT à la Charte, les Directeurs publient l'état ci-après des affaires de la Compagnie ...

[illegible]

L'état ci-dessus est un extrait exact et fidèle des livres de la Compagnie.

THOS. A. ADAMS, Président.

HENRY V. OGDEN, secrétaire.

... Juge de la Seconde Cour de Justice de Paix, de la Paroisse d'Orléans.

Le Conseil des Directeurs a décidé qu'il serait payé ... intérêt de SIX POUR CENT ...

THOMAS A. ADAMS, Président.

HENRY V. OGDEN, secrétaire.

DIRECTEURS :

Sam'l H. Kennedy, John Phelps,
C. T. Buddecke, F. H. Foley,
A. G. Ober, A. Thomson,
E. H. Summers, B. Newgass,
F. H. Strong, Victor Meyer,
Joseph Bowling, J. J. Gerhard,
S. B. Newman.

MÉDICAMENTS.

Nlle-Orléans, 22 mai 1872.

A M. Cumins,

Cher monsieur,

...

THOMAS HOWARD.

...

HERMANN CURTIUS, ...

Le Charlatanisme mis de côté.

BANDES HERNIAIRES ET SUPPORTS DE L'ABDOMEN,

AVEC OU SANS SUPPORT DE L'UTERUS (POUR LA CHUTE DE LA MATRICE.)

Patenté ...

Ces Appareils sont sans égaux en Amérique ou en Europe.

... H. SPILLMANN,

... Rue Baronne ...

Ayez l'Œil sur vos Enfants.

LE GRAND REMÈDE !

LE SIROP de Mme Whitcomb ...

... GRAFTON MEDICINE CO., à St-Louis, Missouri.

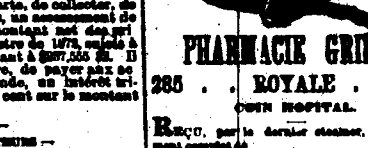

PHARMACIE GRIFFO,

285 . . ROYALE . . 285

COIN HOPITAL.

REÇU, par le dernier steamer, un assortiment complet de

Bandages herniaires,

(PELOTES ANATOMIQUES)

Venant des premières fabriques de Paris. Chaque bandage est appliqué par M. Griffo.

DENTISTES.

Le Dr. CHARLES E. KELLS

DENTISTE,

...

Révolution ! Révolution !

LES DENTS !

...

Le Dr. GEO. F. MALONEY, ...

...

Le Docteur ALLEN, No 12 rue ...

Pièce supérieure au complet pour $20 seulement.

Le Dr. CHS. MERMILLIOD, ...

TENT AWNING & FLAG MANUFACTORY.

CASSIDY & MILLER,

...

$60 et $85.

MACHINE A COUDRE

WILCOX & GIBBS.

CHEMINS DE FER.

Chemin de fer de la Nlle-Orléans, de Mobile et du Texas.

Prix pour les villes d'eau ...

...

G. W. R. BAYLEY, ...

Grand Chemin de Fer de la Nlle-Orléans, du Jackson et du Nord.

EXCURSIONS DU DIMANCHE.

A dater de DIMANCHE, ...

GRANDE RÉDUCTION DU PRIX DE PASSAGE.

...

E. D. FROST, ...

S. R. CAREY, Agent général pour les passagers.

[redacted]

Changement d'heures de départ.

A partir du 2 juin 1872, les convois du

Grand Chemin de Fer de Jackson (Grand Chemin de Fer de la Nouvelle-Orléans, de Jackson et du Sud, Mississippi Central et Mississippi and Tennessee)

Partiront comme suit :

DÉPARTS. ARRIVÉES.

...

LE Chemin de Fer de la Nlle-Orléans, de Mobile et du Texas.

[redacted]

EN CORRESPONDANCE AVEC LES LIGNES QUI FORMENT

...

VOIE DIRECTE PAR RAIL, SANS TRANSBORDEMENT EN OMNIBUS OU EN BATEAU.

...

DÉPART.

A partir du 2 juin, les trains partiront de la Nouvelle-Orléans comme suit :

6:15 A. M.—TOUS LES JOURS, TRAIN ...

4 P. M.—TOUS LES JOURS EXCEPTÉ LE DIMANCHE ...

5:00 P. M.—TOUS LES JOURS, TRAIN EXPRESS ...

ARRIVÉES.

Les trains arrivent: De Mobile, à 1:20 A. M.; ...

G. W. R. BAYLEY, ...

CHAS. L. FITCH, Agent général pour le fret et les passagers.

CHEMIN DE FER DE LA NOUVELLE-ORLÉANS, de MOBILE et du TEXAS.

Division de la Louisiane

De la Nlle-Orléans à Donaldsonville,

68 milles.

...

Le steamer ST-MARY fera des voyages journaliers, entre Donaldsonville et Bâton-Rouge, ...

Excursions du Dimanche, sur la Jeune ...

Carrollton, et retour.

...

G. W. R. BAYLEY, ...

Chemin de Fer Pontchartrain.

[redacted]

...

J. A. PERIER,

PIANOS ET HARMONIUMS,

... ROYALE ...

CONCURRENCE IMPOSSIBLE.

Le soussigné J. A. PERIER vient de recevoir un ... de PIANOS des ... de Pleyel, Wolf & Co. ...

SEULE AGENCE

DE LA CÉLÈBRE MARQUE DE

Martini Sola & Co.

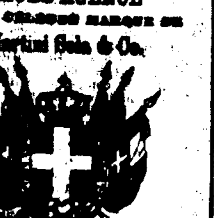

VINO VERMOUTH

...

... & BASSETTI, ...

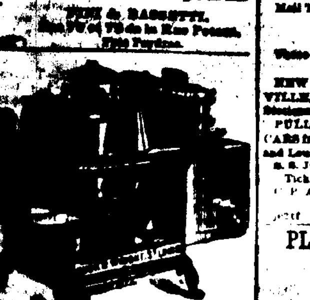

"BRILLIANT" DE BUCK

LE SEUL BON FOURNEAU qui soit maintenant aux Etats-Unis ...

PLUS DE 200,000

...

Et achetez un "BRILLIANT."

E. MAKEEN.

...

FOURNEAU DE CUISINE

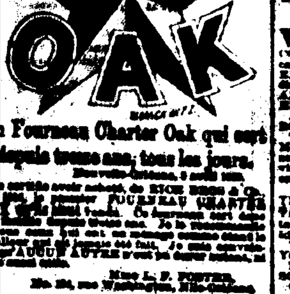

Un Fourneau Charter Oak qui sert depuis treize ans, tous les jours.

...

Mme L. F. FOSTER,

No 204, rue Washington, Nlle-Orléans.

...

Just Published. 200th Edition. MANHOOD.

Corrected and revised by the author, *E. de F. Curtis, M. D. F. R. C. S.*

...

ON MARRIAGE.

... HOWARD ASSOCIATION, No. 2 South Ninth street, Philadelphia, Pa.

MONEY CANNOT BUY IT!

FOR SIGHT IS PRICELESS!!

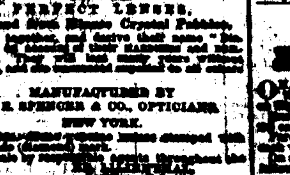

IF YOU VALUE YOUR EYESIGHT USE THESE

PERFECT LENSES,

Ground from Minute Crystal Pebbles, ...

MANUFACTURED BY

J. E. SPENCER & CO., OPTICIANS,

NEW YORK.

...

$1,000 REWARD

...

"Oakum!! Oakum!! Oakum!!

...

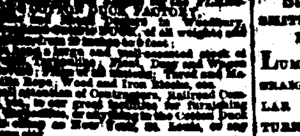

TENT AWNING & FLAG MANUFACTORY.

CASSIDY & MILLER,

...

All Humbugs Set Aside!

Trusses and Abdominal Supporters.

WITH ... SUPPORT, ...

...

NEW ORLEANS, La.

RAILROADS.

New Orleans, Mobile and Texas Railroad.

FARES TO THE SEA COAST WATERING PLACES.

ON and after June ... EXCURSION TICKETS ... TWO AND A HALF CENTS PER MILE: to Miller's Bayou, ... Bay St. Louis, Pass Christian, ...

SUNDAY EXCURSION TICKETS, to go and return same day, leaving New Orleans ...

...

G. W. R. BAYLEY, Gen'l Superintendent.

CHANGE OF TIME.

ON and after JUNE 2, 1872, trains of the

Great Jackson Route,

(New Orleans, Jackson and Great Northern, Mississippi Central, and Mississippi and Tennessee Railroads.)

Will Depart and Arrive as follows:

Depart. Arrive.

Express ...... 7:30 a. m. | Express ...... 11:00 p. m.
Mail ...... 7:30 p. m. | Mail ...... [illegible]
Accommodation ...... 4:15 p. m. | Accommodation ...... 9:25 a. m.

Mail Train runs Daily. Express Daily, except Sunday.

These Trains MAKE QUICKEST TIME from New Orleans to NEW YORK, CHICAGO, ST. LOUIS, LOUISVILLE, and all Intermediate Cities, Villages and Stations.

PULLMAN'S PALACE DAY and SLEEPING CARS from New Orleans to Memphis, ... and Louisville, without change.

S. S. JONES, Ticket Ag't, Galveston.
A. D. SHELDON, Ticket Ag't N. O.
C P ATMORE, G. P. A.
S. R. CAREY, G. T. A.
E. D. FROST, Gen'l Sup't.

PLEASURE EXCURSIONS

TO AND FROM

CARROLLTON.

EVERY SUNDAY, the splendid low pressure ... will run TO AND FROM CARROLLTON, for the accommodation of passengers desirous of taking a cool and DELIGHTFUL TRIP ON THE RIVER, at the low fare of ... CENTS EACH WAY.

...

G. W. R. BAYLEY, Gen'l Superintendent.

New Orleans, Jackson and Great Northern Railroad.

SUNDAY EXCURSION.

COMMENCING SUNDAY, June 9th, and until further notice, ...

GREAT REDUCTION IN FARE.

...

S. R. CAREY, Gen'l Ticket Agent.
E. D. FROST, Gen'l Sup't.

New Orleans, Jackson and Great Northern Railroad Company.

GREAT REDUCTION IN LOCAL FARE.

COMMENCING June 1st, 1872, QUARTERLY TICKETS ...

S. R. CAREY, Gen'l Ticket Agent.
E. D. FROST, Gen'l Sup't.

The New Orleans, Mobile and Texas Railroad,

WITH THE CONNECTING LINES, which CONSTITUTE the "Blue Mountain Route," now carries the GREAT NORTHERN AND EASTERN MAIL and offers to travelers the most direct, ... BEST ROUTE, TO ALL POINTS IN THE SOUTHERN, NORTHERN AND EASTERN STATES. ALL RAIL, and NO OMNIBUS or STEAMBOAT TRANSFERS.

...

PULLMAN'S PALACE SLEEPING CARS THROUGH TO LYNCHBURG, Virginia, and THROUGH TO ST. LOUIS, ...

This route is 215 MILES SHORTER to New York than the via Louisville.

NEW ARRANGEMENTS AND NEW SCHEDULE.

...

G. W. R. BAYLEY, General Superintendent.
CHAS. L. FITCH, General Passenger Agent.

New Orleans, Mobile and Texas Railroad.

LOUISIANA DIVISION.

New Orleans to Donaldsonville, 68 Miles.

Daily Trains for passengers, New Orleans to Donaldsonville and return.

...

The steamer ST. MARY will make daily trips between Donaldsonville and Baton Rouge, ...

SUNDAY EXCURSION TRIPS ON RIVER TO AND FROM CARROLLTON.

...

G. W. R. BAYLEY, General Superintendent.
CHARLES L. FITCH, General Freight and Ticket Agent.

Pontchartrain Railway.

[redacted]

ON and after April ..., the City terminus of this road will be established at "Old Depot," ...

...

C. PANDELY, Gen'l Superintendent.

M E D I C A L.

LOOK TO YOUR CHILDREN.

The Great Soothing Remedy.

...

Steam Variety Wood Works,

SMITH & DONNELLY, Proprietors,

164 ST. JOSEPH STREET, N. O.

LUMBER DRESSING, STRAIGHT AND CIRCULAR SAWING, WOOD TURNING, Etc. Cisterns made and repaired. ...

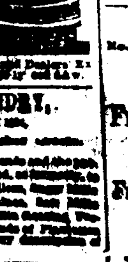

LEEDS' FOUNDRY,

ESTABLISHED IN 1825.

...

LEEDS & CO.

NEW ORLEANS DAILY BEE

DUFOUR & LIMET, Publishers,

Office—No. 73 Chartres Street.

NEW ORLEANS, JUNE 16, 1872.

RATES OF ADVERTISING.

[illegible]

THE WEEKLY BEE

Is published every Saturday morning. Subscription, $3 per annum, in advance. Single copies, Ten Cents.

RATES OF ADVERTISING.

[illegible]

MARINE NEWS.

Office of the New Orleans Bee, } SUNDAY, June 16, 1872.

CLEARED YESTERDAY.

Ship Merchant, ..., for Havre, ...
Ship Antarctic (Brit), ..., for Liverpool, ...
Schr Charlotte, ..., for Pensacola, ...
Schr Martha, ..., for Pensacola, ...
Schr Helena (British), ..., for Utilla, ...

ARRIVED YESTERDAY.

No arrivals from sea yesterday.

ARRIVALS AT NEW BASIN.

...

ARRIVALS AT OLD BASIN.

...

— STEAMBOATS —

...

MEMORANDA.

(By Telegraph.)

...

EXPORTS.

HAVRE—Per ship Merchant—... bales cotton ...

LIVERPOOL—Per ship Antarctic—... bales cotton ...

PENSACOLA—Per schr Charlotte—...

PENSACOLA—Per schr Martha—...

RUATAN ISLAND—...

UTILLA—Per schr Helena—...

IMPORTS.

RECEIPTS FROM THE INTERIOR.

SHREVEPORT—Per steamer ...

GROSSE TETE R. R.—...

N. O. JACKSON & GREAT NORTHERN R. R.

...

MORGAN'S LOUISIANA AND TEXAS R. R.

...

N. ORLEANS, MOBILE AND TEXAS ROAD.

...

PASSENGERS.

The steamship Gen. Meade, sailed at 8 A M yesterday, for New York, with the following passengers: ...

IRISH ROOFING FELT.

...

NEW PREPARED ROOFING (Un-inflammable) OF D. ANDERSON & SON, SOLE MAKERS AND PATENTEES, ... LAGAN FELT WORKS, BELFAST, ...

THE NEW PREPARED PRODUCTION ...

J. G. LINDHAM, Agent, ...

Office Louisiana Branch

MOUND CITY

Life Mutual Insurance Company

OF ST. LOUIS, MO.

Officers:

JAMES B. EADS, President.
A. M. BRITTON, Vice President.
S. W. LOMAX, Secretary.
C. G. M. HATTON, General Agent.

LOUISIANA BRANCH:

...

OFFICERS:

N. H. HARCH, President.
R. T. MERRICK, Vice President.
R. B. HIMMES, Sec'y and State Agent

MEDICAL EXAMINERS:

...

DIRECTORS:

...

All kinds of Life Policies issued by this Company.

Sugar, Molasses and Syrups.

REFINED SUGAR—Cut Loaf, Crushed and Powdered. A. THOMSON & CO.

GOLDEN SYRUP—A superior article of pure Louisiana ... A. THOMSON & CO.

REFINED SYRUP AND MOLASSES—... A. THOMSON & CO.

LOUISIANA MOLASSES—Various grades ... A. THOMSON & CO.

CLARIFIED SUGAR—Various grades white and yellow, ... A. THOMSON & CO.

LOUISIANA SUGAR—Various grades of plantation ... A. THOMSON & CO.

FOREIGN SUGAR—Cuba, Demerara and Porto Rico, ... A. THOMSON & CO.

E. DECHAMPS,

No. 30 ...... ST. LOUIS STREET ...... No. 30

NEW ORLEANS.

Direct Importer of

French Wines and Brandies

CORDIALS, SWEET ...

Fruits in Brandy, Fruits in their Juice,

...

LIST OF VESSELS

... NEW YORK.

BOSTON.

PHILADELPHIA.

LIVERPOOL.

NEWPORT, WALES.

CARDIFF.

BRISTOL, ENG.

HULL.

SUNDERLAND.

FALMOUTH.

GREENOCK.

PORT TALBOT.

PORT MADOC.

HARTLEPOOL.

HAMBURG.

BREMERHAVEN.

ANTWERP.

BORDEAUX.

MARSEILLES.

...

Time of Arrival and Departure of Mails, NEW ORLEANS POSTOFFICE.

[illegible]

CELEBRATED

HOLLYWOOD great pleasure to announce to the public in general, that I now have on hand a large number of the

CELEBRATED HOLLYWOOD CULTIVATORS.

The invention of Messrs. VON PHUL & MALLON, of East Baton Rouge, La.

...

THE WORK OF AT LEAST THREE PLOWS.

...

F. VON PHUL, No. 12 Union street, New Orleans.

Amateurs' Central Depot,

... ST. CHARLES STREET ...

F. CHARLEVILLE.

SPORTSMEN'S HEADQUARTERS,

Sign of Red Gun.

FISHING TACKLE.

...

F. CHARLEVILLE, ... St. Charles street.

New Orleans Mutual Insurance Company,

CORNER CANAL AND CAMP STREETS.

TWELFTH ANNUAL STATEMENT,

...

In conformity with the requirements of their charter, the Company submit the following statement:

[illegible]

... J. W. ... TUYES, President.

... COUVILLIER, Secretary Public.

...

DIRECTORS:

[illegible]