INSTITUTIONS.

INSTITUT ST-LOUIS,
Dirigé par Mme L. DERON.

Mme **Deron**, ...

Institution de Mme. DESRAYAUX
Ancienne maison de Mme LEIRIS,
Rue Bourgogne entre Bienville et Douane.
Année 1851-52.

... l'éducation morale.

... arrivant de Paris, ... des classes françaises ...
Mme Leiris,
Mme K. Desra...
... lettres ... Harvard ...
... cours ... avec tous les appa...
... M. C. M. Sears, de l'Université de la ...
Mme Desrayaux ...

... Solfège ...
... leçons de danse ...

Éducation morale et religieuse.

Institution pour les Jeunes Demoiselles
Pensionnat et Externat.

INSTITUTION DE Mme. PARENT,
Entre Royale et Bourbon.
Madame Parent ...

Éducation Classique et Générale.
COLLÈGE ST-CHARLES.

... 12 milles de Carrollton.

AVIS.
... Marchands commissionnaires, ...
Grande réduction de prix ...

... CHARLES DE NEW-YORK.

... T. BANKAMON ...

100 piastres de Récompense.
Parti marron le mardi 5 août dernier, le mulâtre nommé ROBERT REED, âgé de 30 à 35 ans, teint clair, taille de 5 pieds 6 pouces, pesant environ 140 livres. Il parle ... Une récompense sera donnée à quiconque ... On suppose qu'il est ... L. FABRE & Co., 29, Magasins.

CUMA—10 barils, à vendre par P. CUSACHS, Encoignure Royale et St Philippe.

AVIS D'ÉLECTION.
Mairie de la Nouvelle-Orléans, le 4 juin 1852.

En vertu de l'ordonnance et conformément à un avis daté ... par James P. Freret, Shérif de la paroisse d'Orléans, avis est par le présent donné qu'une élection des délégués d'État à la Convention aura lieu LUNDI, 21 JUIN, aux endroits et sous la surintendance des commissaires et greffiers dont les noms suivent:

Premier Precinct—A la maison de Philip Kramer, encoignure des rues Annunciation et de la Compagnie. Commissaires—Mark Walton, Mathew Martin, James Ross. Greffiers—J W Hazard, J C Taylor.

Deuxième Precinct—A maison de James Henderson, en face de la station des chars à cheval. Commissaires—James Golding, John Powell, A C Phelps. Greffiers—John Jourdan, J Davenport.

Troisième Precinct—A l'école Fulton, encoignure des rues Annunciation et Duplantier. Commissaires—B L Kirkwood, Wm Monoghan, F Quick. Greffiers—Edmond Dimond, T Chase.

Quatrième Precinct—A la pompe Jackson No 18, rue Calliope. Commissaires—Jos. Fitch, H Cossgrove, A L Saunders. Greffiers—D R Calder, Wm Miller.

Cinquième Precinct—A la case à pompe Mississippi No ..., rue Tchoupitoulas. Commissaires—W R Elliott, ... Wilkinson, Bogart, J B Townsend. Greffiers—... Greenleaf, B Hatfield.

Sixième Precinct—A la case à pompe du Louisiana, encoignure des rues Carondelet et Perdido. Commissaires—J N Hawthorn, C J Young, W C ... Greffiers—J P Wilson, E L Shaw.

Septième Precinct—Maison d'Arthur O'Donnell, encoignure des rues Cinque et Poydras. Commissaires—J Walton, A W Seates, N L Bailey. Greffiers—D M ... Gruber.

Huitième Precinct—A la pension de M. Hayes, rue ... Commissaires—... E Salomon, W H Shepherd. Greffiers—J M Warner, Hopkins.

Neuvième Precinct—A la case à pompe, rue du Bayou, entre Conti et Bienville. Commissaires—J Davies, ... J J Harris. Greffiers—R Abbott, J W ...

Dixième Precinct—Maison de Louis ... entre Levée et Chartres. Commissaires—... Jos Dupuy, Lafayette Gayot. Greffiers—... Castera.

Onzième Precinct—A la case à pompe, rue d'Orléans, entre Royale et Bourbon. Commissaires—Victor ... John De Boys. Greffiers—... Cassidy.

Douzième Precinct—Au café de Frank Alucin, encoignure des rues St. Louis et Orléans. Commissaires—... A Lange. Greffiers—... A Riva.

Treizième Precinct—A la case à pompe No 1, rue de ... entre Bourbon et Royale. Commissaires—Louis Sere, Cas. Ochmichen, J H Hildebrandt. Greffiers—J des Cosnard, T J Dafour.

Quatorzième Precinct—Au café, encoignure St Claude et Bayou. Commissaires—M Barnett, Jr, H ... Surgi. Greffiers—De Flechier, C Fichel.

Quinzième Precinct—A la maison d'école, rue des Grands-Hommes, entre Bagatelle et Union. Commissaires—St Cyr, Guénod, A Curto, J B Wiltz. Greffiers—... Grandpré.

Seizième Precinct—Au marché Breton. Commissaires—... Jules Begon, T G Rupiere. Greffiers—P ... Girard.

Dix-septième Precinct—Au café d'Erbard, au ... Commissaires—... A Dart, J B Earhart, ... J Myers, Jos Jacobs.

Dix-huitième Precinct—A la case à pompe du ... Commissaires—Michel Anne, Gaspard ... Dufour, ... W Hernandez, T ...

Dix-neuvième Precinct—... Commissaires—J Pierce, L Crane, M H ... Greffiers—... M Baron.

Vingtième Precinct—... Commissaires—P Boisblanc, G O Doucet, J R Vienne. Greffiers—John Laidlaw, J Ross.

Vingt-unième Precinct—A la maison de Pha... entre les rues des Levées et Levée. Commissaires—J Lopez, Charbonnet, Numa Trémé, A Baron. Greffiers—... Whitney, A Sauldon.

Les polls seront ouverts à 9 heures A. M. et fermés à 5 heures P. M.

Le retour de cette élection sera fait par le Shérif, conformément à la loi.

A. D. CROSSMAN, Maire.

Les Commissaires et Greffiers sont priés ...

Bureau des Terres de la Louisiane.
Bâton-Rouge, 7 avril 1852.

Aux porteurs de certificats de terres, émis par Richard Jarrocks, et ayant registre du Bureau ... Vous êtes par le présent notifiés ... Législature ... 1852 ... W. B. CRENSHAW, Registre.

CONSULAT DE FRANCE.

THOMAS C. PAYAN & Co.
Manufacturiers et Marchands en gros et en détail de Vêtements de Mode, No 10, rue du Canal, Paulding's Row, entre Chartres et Vieille Levée, (Manufacture LITTELL & PAYAN, 311, Broad St. Newark, N. J.)

Offrent en addition de leur grand assortiment de la ... marchandises ... à très bas prix, pour du COMPTANT ou sur crédit ...

Marchandises d'Habitation.—Pardessus, paletots, ... blouses ...

Pantalons ...

Habits.—Habits, habillements, pardessus, habits bourgeois et des ... habits de travail et de pardessus ...

Pantalons et Gilets des dernières modes ... en drap noir, de couleur, ...

Un grand assortiment de mouchoirs en drap et de linges fins pour enfants et jeunes gens ...

Notre clientèle est priée de se rappeler de notre système: prix fixe, sans déduction.

THOMAS C. PAYAN & CO., No 10, Canal.

AVIS QUI INTÉRESSE
LES CHEFS DE FAMILLES,
Les Instituteurs et Institutrices,
LES MARCHANDS ET LES ENFANS.
Vor. HEBERT & Cie.
119, Rue de Chartres.

Par suite de la diminution des prix en France ... ouvrages élémentaires **classiques**, une réduction de **20 pour 100**, ... et de **25 pour 100**, ...

Noël et Chapsal, Letellier, Lhomond, Poitevin, Gautier, Martin, St-Ouen, l'Ame Fleury, l'abbé Drioux, &c. &c.

Le Télémaque, le Trésor des enfants, la Morale en action, et les différents Alphabets. &c. &c. &c.

VOR. HEBERT & CO.,
119, rue de Chartres.

Un assortiment de papier pour deuils.

GOUTTES DE THILLMAN
Ou spécifique Anti-Cholérique.

... les pilules selon la formule de M. Blanchard ...
Iodure ferreux ...

N. REYNAUD SMITH,
Marchand Commissionnaire, 89, rue Gravier.

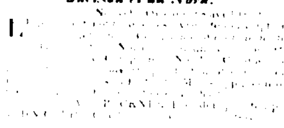

Compagnie du Chemin de Fer de Jackson et du Nord.

... A. D. CROSSMAN ...

Railroad de la Nouvelle-Orléans et de Carrollton.
Réduction de prix.

Aux Teinturiers.

AVIS AUX PERSONNES CHAUVES
et sensibles de la tête.
NOUVELLE INVENTION

PINAUD & MAGNIN,

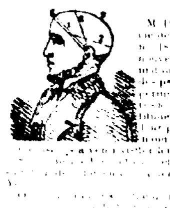

Achetés à l'encan pour être vendus à des prix très modérés:
Porcelaine, Verrerie, ... Fusils, ... Coutellerie ...

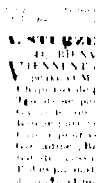

... **Condé, No 16,** ...

A. STURZENEGGER & ETERNOD,
41, BIENVILLE, encoignure Chartres,
Viennent de recevoir par les navires Chesapeake et Mobile, un assortiment complet de Chapeaux de paille pour dames et enfants ...

Strop Strop Strop.
... VALETON & Co.

ADOLPHE BLAGHE,
60, rue Royale,
Entre Conti et Bienville,
Assortiment de Marchandises d'été.
200 ...

Graines garanties. Récolte de 1851
T. BACHELIER,
Marchand Grainetier, Horticulteur Botaniste, Rue des Ursulines, entre Vieille Levée et Condé.

... Nouvelle-Orléans ... Betteraves, ... Carotte, ... Navets, ... Haricots, ... Pois, ... Melons, ... Laitue ...

1° Plantes grimpantes, 2° Plantes pour bordures, 3° Plantes à Fleurs odorantes, 4° Plantes à Feuilles colorées, 5° Plantes pour Bouquets, 6° Plantes croissant à l'ombre, 7° Plantes vivaces de choix, 8° Plantes pour grands massifs, etc., etc., Oignons de Fleurs diverses.

On trouvera dans son magasin une immensité de nouveautés qu'il s'empressera de distribuer gratuitement aux acheteurs pour en faire l'essai.

Les habitants-jardiniers et les marchands pourront se procurer toutes ces graines à des prix modérés.

CAMPECHE—3 ..., à vendre par P. CUSACHS, Encoignure Royale et St Philippe.

AVIS D'ÉLECTION
Pour Délégués à la Convention d'État.

En vertu d'un writ d'élection daté du 10 mai 1852 ... avis est donné ... qualifiés ... de la paroisse d'Orléans ... délégués ... Convention ... Législature de l'État de la Louisiane ... 10 mars 1851.

Le District Sénatorial composé des paroisses de Plaquemines, St Bernard et de cette portion de la paroisse d'Orléans sise sur la rive droite du fleuve Mississipi, élira ...

Le District Sénatorial composé de toute cette portion de la paroisse d'Orléans sise sur la rive gauche du fleuve Mississipi, élira quatre délégués ...

La ville de la Nlle-Orléans:
1er District Représentatif ...

Le scrutin sera ouvert le jour susdit, depuis 8 heures A. M. jusqu'à 6 heures P. M. ...

Les électeurs qualifiés distingueront sur leurs bulletins le nom ou les noms des personnes pour lesquelles ils voteront pour les délégués des districts Sénatoriaux, de ceux pour lesquels ils voteront pour délégués des districts représentatifs de la paroisse.

L'élection devra être conduite et les retours par "duplicata" ...

Bureau du Shérif de la paroisse d'Orléans, Nlle-Orléans, le 17 de mai 1852.

JAMES P. FRERET, Shérif de la paroisse d'Orléans.

AVIS D'ÉLECTION,
Mairie de la Nouvelle Orléans,
19 mai 1852.

En vertu d'une ordonnance du Conseil Commun de la ville de la Nouvelle-Orléans "pourvoyant à la souscription par la ville de la Nouvelle-Orléans au fonds capital de la compagnie du grand chemin de fer de l'Ouest, la Nouvelle-Orléans et les Opelousas," approuvé le 13 mai 1852, et

Conformément aussi à une ordonnance "pourvoyant à la souscription par la ville de la Nouvelle-Orléans au fond capital de la compagnie du grand chemin de fer du Nord, de Jackson et de la Nouvelle-Orléans," approuvé le 17 mai 1852; et conformément aussi à une ordonnance, approuvée le 17 mai 1852, intitulée: "Une ordonnance pourvoyant à la manière de tenir les élections qui deviendraient nécessaires en vertu de la troisième section de l'acte de la Législature, passé le 12 mai 1852, ... municipales ... corporations municipales de cet État ...

AVIS est par le présent donné qu'une élection sera tenue, le lundi 21 de juin 1852, pour prendre le sens des personnes payant taxes sur propriétés foncières, dans la ville de la Nouvelle-Orléans sur la convenance de souscrire pour un million action, savoir, un million cinq cent mille piastres au fond capital de la compagnie du grand chemin de fer de l'Ouest, la Nouvelle-Orléans et les Opelousas; et quatre vingt mille actions, savoir, ... au fonds capital de la compagnie du grand chemin de fer du Nord, Jackson et de la Nouvelle-Orléans.

Les polls s'ouvriront à 8 heures A. M. et se fermeront à 6 heures P. M. aux endroits et après désignés et sous la surintendance des inspecteurs et greffiers qui seront ultérieurement nommés.

1er ward—Au House Station, rue Noyades.
2nd ward—A la case à pompe Jackson, No 18, rue Calliope, entre Apollo et Naïad.
3me ward—A la case à pompe Louisiane, encoignure Carondelet et Perdido.
4me ward—A l'hôtel de la rue Conti.
...

A. D. CROSSMAN, Maire.

BUREAU DES COMMISSAIRES
De la Dette consolidée de la Nouvelle-Orléans.
Nouvelle-Orléans, 6 mai 1852.

... A. J. VILLERE ...

RESTAURANT VICTOR,
... VICTOR BASSEAUER.

Importation de Fayence, Porcelaine et Verrerie.
C. CARRERE,
Rue Condé, No ... et Vieille Levée, No 116.
Reçu par les navires Aracola & Hope de Liverpool ... formant un assortiment ...

Succession ... P. CUSACHS ...

Verrerie.
Lampes et ornements de cheminées.
Coutellerie fine, anglaise et américaine
Ustensiles de cuisine de ménage, &c

Ligne d'omnibus de Lafayette et de la Nouvelle-Orléans.

De la rue Jackson, Lafayette:
De la rue du Canal:
Départs du bas de la ville;
De la Presse à Coton d'en bas, Troisième Municipalité:
De la rue du Canal:

Véritable Salamandre

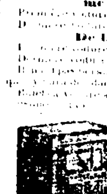

Coffres-forts Salamandre,
Patente ...
Rich;

... Pearl Street, New-York ... M. Joseph G. Gilbert ... plus de cent mille piastres ... intactes ...

Aucun coffre-fort de Rich, après avoir été essayé avec des livres, ou autre contenu de valeur, n'a coûté à son propriétaire plus de 1 pour cent, tandis que d'autres ...

Un grand assortiment de coffres-forts ... ISAAC BRIDGE, 76, Magasins.

Compagnie de la Presse du Bayou.
C. T. BUDDECKE & CO.,
... 100, Tchoupitoulas.

PAILLASSONS.
Vingt-deux cents et demi la yarde.
Nous avons en magasin, et nous recevons continuellement des principales manufactures des Indes Orientales, des PAILLASSONS, tels que Gounas, Mankins, etc, aux prix réduits de *vingt-deux cents et demi la yarde.* Il reste quelques pièces célèbres paillassons espagnols **Hemi.**
P. MALLARD & Co,
30mai Magasin de meubles de fantaisie 67 Royale

CHAUX du Cap Girardeau—800 barils en débarquement du steamer Kennett, à vendre par P. D. MONSSEAUX, 18 mai Au marble yard enc. St Louis et Robertson

FROUMIEU prévient le public et ses amis qu'il a repris son établissement et qu'il est prêt à exécuter avec promptitude et attention tous les ordres et toutes les commandes qu'on voudra lui faire. On trouvera toujours chez lui comme par le passé Anisette fine de Bordeaux, Fruits assortis, Curaçao, Marasquins, Liqueurs superfines, &c., en un mot tout ce qui concerne la distillerie, No 20, rue St-Louis, entre Chartres et Levée.

VENTES JUDICIAIRES.

... Valentine vs Henry ...

Stark, Day & Stauffer pour eux-mêmes et autres vs Brown & Crandlin

QUATRIÈME Cour de District de la Nouvelle-Orléans ...

JAMES P. FRERET, ...

TROISIÈME Cour de District de la Nouvelle-Orléans—No 800—En vertu d'un writ de ... le lundi 14 de juin 1852, à 11 heures du matin ... Place Jackson ...

DEUXIÈME COUR de District de la Nouvelle-Orléans—No 6650—En vertu d'un writ de fieri facias, à moi adressé par l'honorable Deuxième Cour de District de la Nouvelle-Orléans, dans l'affaire ci-dessus, je procéderai le lundi 14 de juin 1852 à midi ... à l'adjudication de:

Un Chronomètre de la manufacture de Morris Tobias, de Londres, et portant le no 840.

Saisi dans l'affaire ci-dessus.

Conditions—comptant, au moment de l'adjudication.

JAS. P. FRERET, Shérif de la paroisse d'Orléans.

Edwin ... vs ses créanciers.

CINQUIÈME Cour de District de la Nouvelle-Orléans—No 4256—En vertu d'un ordre de vente rendu le 11 de mai 1852, à moi adressé par l'honorable Cinquième Cour de District de la Nouvelle-Orléans, dans l'affaire ci-dessus, je procéderai le vendredi, 18 de juin 1852, à midi, dans la Rotonde de la Bourse de l'hôtel St. Louis, entre les rues de Chartres et Royale, pour le compte des créanciers de l'insolvable, à l'adjudication de ...

JAS. P. FRERET, ...

R. W. Caskin vs ses créanciers.

DEUXIÈME Cour de District de la Nouvelle-Orléans—No 1950—En vertu d'un ordre de vente ...

ÉTAT DE LA LOUISIANE—Deuxième Cour de District de la Nouvelle-Orléans—L'État de la Louisiane, à tous ceux qui ces présentes concerneront, salut:—Attendu que J. P. Dumas, pour le compte de Pierre Pélanne et Raymond Pélanne ayant acheté à une vente faite par le shérif de la paroisse d'Orléans la propriété ci-après décrite, s'est adressé au greffier de cette Cour, où la dite vente fut enregistrée, le 11me jour de mai de l'année 1852, pour un avis conformément à un acte de la Législature de l'État de la Louisiane, intitulé "Acte pour confirmer les titres des acquéreurs aux ventes judiciaires," approuvé le 10 mars 1834;

... AVIS D'ENCAN ...

Description de Propriété.

Deux certains lots de terre, ensemble ... faubourg Tremé ... rues ... Derbigny, Roman, St Pierre et Carondelet Walk ...

A. BOISBLANC, Dep. Greffier.

MARCHANDISES SECHES,
Bottes, Souliers et Chapeaux,
Encoignure Magasins et Commune,
Nos 11 et 13.

Les soussignés ... marchandises sèches américaines et européennes, ...

Chaussures de Russell,
Bottes.
Brodequins.
Bottines, Brodequins et souliers,
Chapeaux et Casquettes,

Vins rouges.
150 ...

F. JAUFROID,
MAGASIN DE NOUVEAUTÉS,
67, rue de Chartres, entre Bienville et Douane.
GANTS ...
BAS ...

TAPIS.
Tapis toile cirée.
Rideaux.

CHITTENDEN & DAMERON, 26, rue de Chartres.

AVIS.
Bottes, Souliers, Chapeaux et Casquettes en gros.

Les soussignés ont maintenant en magasin et reçoivent continuellement un assortiment complet de **bottes, souliers et chapeaux**, ...

Brodequins.
Bottes.
Pour hommes, garçons, jeunes gens et enfants, en veau, veau marin, kip, chevrette, cousu et cheville ...

Guêtres, Bottes et Brodequins.
Pour dames, demoiselles, enfants et domestiques, ...

Chapeaux et Casquettes.
Pour hommes, garçons, jeunes gens et enfants, de tous genres, grandeurs et qualités.

N. B.—Ayant fait des arrangements pour la manufacture de nos marchandises avec les meilleurs ouvriers, nous sommes à même de pouvoir offrir le meilleur et dernier genre, et nous invitons les acheteurs à venir visiter notre assortiment avant de faire leurs achats ailleurs.

17 jan JAMES E. NORTH & Co., 11, Magasins.

Bottes, Souliers et Chapeaux.—3000 caisses en magasin, ensemble avec 318 caisses en débarquement, formant un assortiment complet convenable pour le commerce de la ville de la campagne, à vendre à bon marché par J. HOBBS & Co., Successeurs de R. G. Hobbs, 18, Douane.

VENTES A L'ENCAN.

PAR R. H. SYKES.
James French contre ses créanciers.

MERCREDI ... juin, à 10 heures ... sera vendu ...

PAR MORPHY & NEVIUS.

Beau magasin à l'épreuve du feu, rue Julia.
VENTE SANS RESERVE.

PAR J. A. BEARD & MAY, Encanteurs.

... Arcade Banks ... magasin ...

PAR R. H. SYKES.
M. Arnoult vs ses créanciers.

VENDREDI, 18 du courant, à 10 1/2 heures, il sera vendu au No 25, rue de la Douane, par ordre de l'honorable Cour de District de la Nouvelle-Orléans, daté du 3 juin 1852 ... sous la direction de W. Rayne, syndic, les marchandises suivantes, ...

30 caisses bottes, brodequins, souliers et chapeaux.
Aussi—Livres de comptes, ...

Conditions libérales à la vente.

Succession de Mme C. L. Mure.

PAR J. A. BEARD & MAY, encanteurs.

JEUDI, 17 juin ... Mobilier ... M. Wm Mure ... Rempart ...

... PHAETON ...

M. S. MONTGOMERY & Co.,
ENCANTEURS
Au Mart d'action, 87, rue du Camp.
... mardi, jeudi et samedi.

AVIS D'ENCAN.
N° 30, Vieille-Levée.
Lundis et Mercredis.
Ventes par catalogue—Tous les Samedis.

RÉDUCTION! RÉDUCTION!
Avis aux Entrepreneurs.

HOPITAL ... LUZENBERG.
... sur le Rail Road Pontchartrain.

Propriétés à vendre à longs termes.

A LOUER.

J. MENARD.

... JUAN V. DE EGANA, 47, rue Bienville.

CONSERVES—Récemment reçues de Lengier, de St Louis, par le steamboat Illinois, ...

QUEYROUZE & LANGLOIS ...

NUMA LACOSTE. ...

J. N. CURIEL ...

ENVOYÉS de ... Champagne E. Clicquot ... J. N. CURIEL.

Fdo de FUENTES. J. CHALARD
FDO. DE FUENTES & CO.,
Négociants Commissionnaires,
IMPORTATEURS DE VIN DE BORDEAUX, EAUX DE VIE ET DE CIGARES DE LA HAVANE, ETC.
22, Vieille-Levée

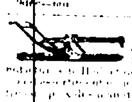

J. S. HOGAN ...

Avec un assortiment de Quincaillerie pour habitations, savoir: chaînes, clous coupés et forgés, haches de Hunts, pelles à double et à simples ... J. S. HOGAN, Encoignure Douane et Levée.

VIN ROUGE—50 barriques vieux St-Emilion pour famille.

20	do	do	du Listrac	do
20	do	do	du Pauillac	do
20	do	do	du Ch-Léoville	do
20	do	do	du Ch-Margaux	do
20	do	do	du St-Julien Médoc	do

A vendre par A. DUBUCH, 77, rue St-Louis, entre Royale et Bourbon

100 barriques vin rouge ordinaire de Bordeaux; 150 ... do ... St-Julien de ... do de St-Estèphe, do. A vendre par A. DUBUCH, 77, rue St-Louis, entre Royale et Bourbon

50 barils vin blanc Haut Sauterne; 25 barils do du Barsac; 25 barils do Graves; A vendre par A. DUBUCH, 77, rue St-Louis, entre Royale et Bourbon

VENTES A L'ENCAN.

PAR FABRE & DOMINGON.

SAMEDI prochain, 19 du courant ...

PAR J. A. BEARD & MAY ...

PAR J. A. BEARD & MAY.

Succession de Mme Mary McDaniel.

... Bouchereau ... Melpomène ...

Beaux nègres de presse à coton, vendus par ordre de la Compagnie de la Presse à Coton de la Levée.
PAR J. A. BEARD & MAY, Encanteurs.

Brick Sylphide.

PAR M. FASNETT & FRERO ...

Vente pour cause de liquidation.

... F. TURNOUR ...

MAGASIN DE SELLERIE
DE
Newark, N. J.

200 ... NADAU DUTREIL.

50 ... NADAU DUTREIL.

... HENRY CLETON.

SUCRE ... S. DE VISSER & CO.

CAFÉ—... S. DE VISSER & Co, 25, Vieille-Levée.

... TOLSON & SILVESTRE ...

... CONVERSE & CO., 97, Tchoupitoulas.

... JOSEPH MITCHELL ...

... SECCOMB, VOORHIES & CO. ...

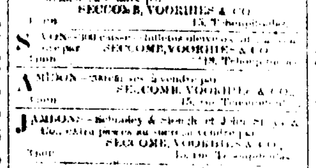

SANGSUES—SANGSUES.
L. PROVOST,
RUE ST-PIERRE, no 121.
SUCCESSEUR DE M. RUSCONI.
28000 SANGSUES Hongroises et Suédoises récemment arrivées et à vendre en gros et en détail au grand dépôt central de la rue St-Pierre, 121.

SANGSUES—SANGSUES.
5000 SANGSUES reçues par les derniers arrivages, garanties hongroises et fraîches, à vendre en gros et en détail, à l'entrepôt central, rue de l'Esplanade, encoignure Casacalvo.

Le même entrepôt reçoit des ordres pour la campagne et fait des envois promptement à des prix modérés. 26 mai J. F. SOUBIRAN.

VENTES DE CE JOUR.

Vente par Weymouth.

... **quantité de livres et dictionnaires de médecine.**
... **tableaux à l'huile et gravures.**

Estampes, cadres ...
PAR MORPHY & NEVIUS.

VENTES A L'ENCAN.
Marchandises sèches.
PAR L. HUTCHINSON.

Grande vente de propriétés dans les premier et second districts, titres excellents.
Et vendues sans limites pour compte de qui il appartiendra.
PAR J. A. BEARD & MAY, Encanteurs.

Dr. P. BLANCHARD,
... rue Royale, No 101.

Dr. L. DUCLOS,
chirurgien dentiste,
... N. 250 Chemin du Bayou.

Fusil de Chasse, Carabines, Pistolets, etc. etc.

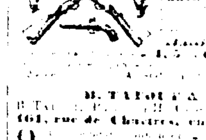

H. TATOU & CO.,
161, rue de Chartres, enc. Toulouse.

L. H. DELMIRE,
MÉDECIN VÉTÉRINAIRE,
LAUREAT.

Des études vétérinaires de France à l'honneur d'annoncer MM les amateurs, propriétaires, industriels et administrateurs qu'il vient de s'établir en cette ville ...

G. LAVIE,
No. 5, rue St-Charles, entre Canal et Commune.

Changement de domicile.
... JOHN CLAUZURE.

RIZ—... JOSEPH MITCHELL, ...

Home Mutual Insurance Company of New-Orleans.
... le Feu, les risques de Rivière et de Mer ...

CAVELIER & MAVENT,
Rue Royale, No 160.

ALEXANDER BROTHER, Président.
JOHN R. OWEN, Vice-Président.
H. WHEELER, Secrétaire.

Directeurs :

John O'Donnell	John R. Shaw	J G Cocks
Wm Rodenberg	John Thomas	H Webster
W H Lockwood	J P Green	T ...
Manuel White	Paul Stewart	W L Carter
S W Millsaps	C O Nelson	Wm Tufts
John W ...	F Olson	de Visser
William Lewis	E G Rodgers	Robt Dyas
Rufus McLloyd	S L Levy	W Bogart
J A Dominguez	A H May	J W Gayle
J C Coldwell	J P Harrison	J J Robson
John H Owen	John Hall	

... B. VALLS, 73, Magasins.

AMANDES—Douces et amères, sans coques et à coques tendres, à vendre par B. VALLS, 73 Magasins

VIN DE TARAGONE—300 barriques en débarquement du navire espagnol La Catalina, et à vendre par C. CARRIERE, 25, rue Vieille-Levée

SUCRE BLANC DE LA HAVANE—20 caisses, à vendre par B. VALLS.

Habillements d'enfants.
Spécialité.
Wm. STUART & Co
8, RUE DE CHARTRES.
Magasin d'habillements confectionnés, spécialité pour les petits
Garçons seulement,
Chemises, Cravates, Mouchoirs, Gants, Bas, Bretelles, &c.

Compagnie des Steamships de la Malle des États-Unis.

Pour New-York via la Havane et touchant à la Havane avec la Compagnie ISABELLE, de la Malle des États-Unis ...

Le magnifique steamship à double machine, **EMPIRE CITY**, capt. John Leeds, partira ... **VENDREDI, 25 juin** ...

... 93, rue des Magasins.
JAMES & JENNINGS.

POUR PHILADELPHIE.
La Compagnie de Navigation à Vapeur de Philadelphie.

Ligne de Steamers de New-York à Savannah.
Une fois par semaine.
Les magnifiques steamers neufs FLORIDA, Capitaine Lyon, ALABAMA, Capitaine Ludlow ...
PADELFORD, FAY & CO. Savannah
SAMUEL L. MITCHILL ...

Paquebot régulier des Attakapas.
... DAREY & TREMOULET.

Pour les Attakapas
... PAUL LACROIX.

Pour Tampico
... DELVAILLE & MORENO.

POUR MARSEILLE.
Passagers seulement.
Le trois-mâts NOUVELLE PROVIDENCE ...

Pour la Havane
Pour la Havane.
... DELVAILLE & MORENO.
Pour le Havre.
Pour le Havre.

A vendre
... FERRON FRERES.

... TOLSON & SILVESTRE.

J. HERNANDEZ,
MERCADER ...
Au dessous de l'Hotel St. Louis ...

E. ANTOGNINI,
Fabricant de Billards, No. 14, rue Conti, entre Chartres et Levée.

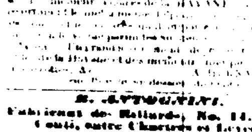

J. F. LELIEVRE ... pour du comptant ...

15 quarts de pipes cognac vieux de 1825, 15 do do do 1830, 15 do do do 1840, 200 caisses vin rouge Château Lafitte, 200 do St-Julien, 200 do Margaux, 200 do blanc Haut Sauterne; 200 do Haut-Barsac en bouteilles et en ... ; bouchons fins et superfins, anisette ... 30 do de demi bouteilles, fruits à l'eau de vie ... liqueurs, &c., à vendre par A. DUBUCH, 77, rue St-Louis, entre Royale et Bourbon.

FASHIONABLE STORE.
Encoignure St-Charles et Commune.

J. DUCOURNAU prévient ses amis et le public en général qu'il a reçu par les derniers arrivages de France un assortiment d'articles d'été, tels que cravates, piqués, mérinos, draps légers très supérieurs et de couleur nouvelle; 60 douzaines de chemises de toile extra fine, nouvelle coupe. Par un arrangement fait à Paris avec le premier chemisier, il sera toujours à même de fournir cet article à ceux qui désirent du beau linge.

Devant partir pour l'Europe vers le 10 ... courant, il prévient ... sa maison ... J. DUCOURNAU, Encoignure St-Charles et Commune.