

CHEMINS DE FER EXCURSION Du Dimanche COMMENCANT LE 4 AVRIL Et continuant les Dimanches suivants UN DOLLAR.

McComb, Magnolia, Chatawa, Kentwood, Tangipahoa, Independence, Hammond, Panchatoula, etc. Le train quitte via I. C. à 7:45 a. m. Baton Rouge, Lusher, Burnside Réserve, Garyville, Convent, etc. Le train quitte via Y. & M. V. à 8 a. m.

Y. & M. V. R. R. Baton Rouge ET Points Intermédiaires.

Quittant la Nlle-Orléans à 8:00 a. m. DE RETOUR, Quittant Baton Rouge à 5:55 p. m. Achetez vos Billets à la "Union Station" Dimanche matin.

W. A. SCOTT, Assistant Agent Général de Passagers, J. McDOUGALL, Agent de Division des Passagers

Queen & Crescent New York, Baltimore, Philadelphia, Washington, Cincinnati, Norfolk, St-Louis, Birmingham.

Les trains quittant la Nouvelle-Orléans à 7:30 p. m. ont un Birmingham Sleeper, dans lequel les voyageurs peuvent rester jusqu'à 7:00 a. m. Les trains quittant Birmingham à 12:30 (minuit vingt) ont un New Orleans Sleeper, qui est prêt à être occupé au Dépôt de Birmingham à 9 p. m.

Bureaux des Billets, 211 rue St-Charles et à la Station Terminale. TELEPHONE MAIN 4483.

"OZONE ROUTE"

Excursions \$1.00 ALLER ET RETOUR DIMANCHES De la Nouvelle-Orléans, Los Angeles, San Francisco, etc.

Exclusivement de Première Classe

NEW YORK-NOUVELLE-ORLEANS Limited qui quitte la Nlle-Orléans journalièrement à 8:00 p. m. un Train Pullman entier avec Cars de Club et d'Observation.

Pourquoi n'allez-vous pas aux MINERAL WELLS ?

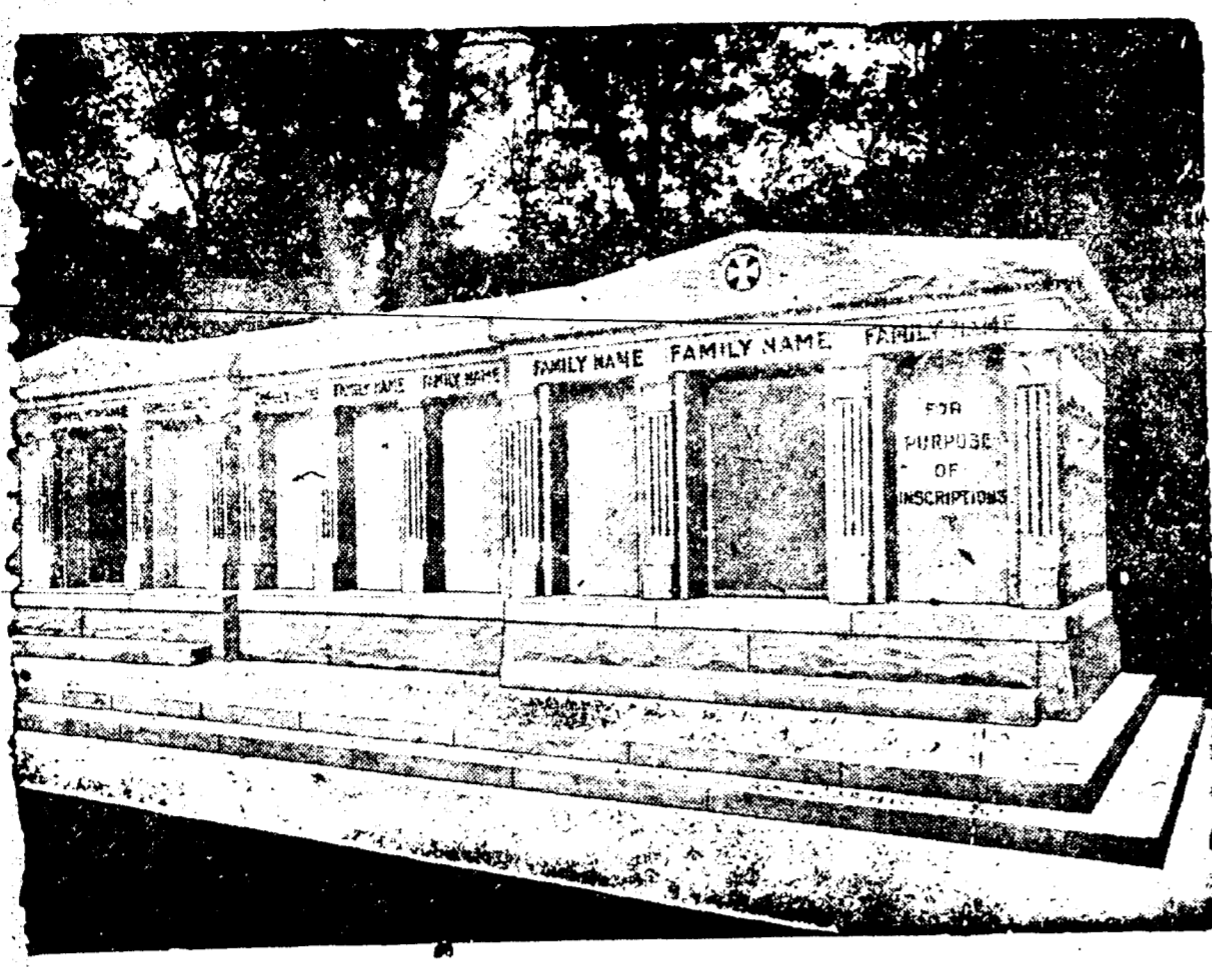

A VENDRE - Les caveaux dont on voit ci-dessus la gravure. Ils sont en granite, au coin de la rue St-Louis No 3, Avenue de l'Esplanade. Il en est qui ont une contenance de 12 grands cerueils et d'autres de 6. Chacun est distinct des autres, et tous seront vendus séparément à des prix très réduits. S'adresser à CHAS. A. ORLEANS, No 319 Rue Carondelet ou au Gardien.

BULLETIN FLUVIAL.

Fourni par le Bureau Météorologique à la Nouvelle-Orléans. Département de l'Agriculture des Etats-Unis. L'étiage à 8 heures A. M.

Table with columns: STATIONS, Hauteur à la rive, piéds, Ligre de danger, Hauteur, piéds, Changements dans les dernières 24 heures.

AVIS DE SUCCESSIONS.

Succession de Albert Dasset. COUR CIVILE DE DISTRICT pour la parcellé d'Orléans No 85 094-Division 2.

Succession de Marcella Walsh et Owen (Eugene) Walsh, son époux, consolidée. COUR CIVILE DE DISTRICT POUR LA parcellé d'Orléans No 85 123-Division 2.

Succession de Alphonse Loquet. COUR CIVILE DE DISTRICT POUR LA parcellé d'Orléans No 85 123-Division 2.

Succession de Thomas H. Westcott. COUR CIVILE DE DISTRICT POUR LA parcellé d'Orléans No 85 101-Division 2.

AVIS AUX OREANIENS

John Legler Jr vs New Hotel Dechaud Company. COUR CIVILE DE DISTRICT POUR LA parcellé d'Orléans No 85 330-Division 2.

William Frantz & Cie., JOAILLIERS ET OPTICIENS. Marchandises en Argent Véritable et en Or Massif.

F. A. BRUNET, IMPORTATEUR DIRECT. HORLOGER, BIJOUTIER, JOAILLIER. 313 RUE ROYALE.

SUN INSURANCE COMPANY DE LA NOUVELLE-ORLEANS, L.N.E. SUGCOBSALE. CHAS. D. FOUCHER, Gérant.

La Compagnie d'Assurances Liverpool & London & Globe. A cherché pendant ses cinquante années de service aux Etats-Unis à réaliser la définition du mot assurer, à savoir: "Rendre certain ou garantir."

Charbon. Pitsburg, Charbon, Anthracite, Coke de Gas et de Fonderie.

W. G. COYLE & CO., 337 rue Carondelet, coin Union. Cour Succursale - No 4716 rue Magasin coin Valeno.

SALLE DE BILLARDS DE MILLER. Parties entre Experts Tous les Soirs. Tables nombreuses et les plus modernes aux Etats-Unis.

W. P. NELSON, C. A. MOORE. Les Facilités de ce Bureau Appartiennent à nos Agents W. L. NELSON & CO., AGENTS GENERAUX. MEMPHIS ET NOUVELLE-ORLEANS.

RAPPORT ANNUEL DE LA Commonwealth Fire Insurance Company de Ottumwa, Iowa. Pour l'année finissant le 31 décembre 1908.

Rapport Annuel DE LA Dixie Fire Insurance Company de Greenboro, N. C. Pour l'année finissant le 31 décembre 1908.

Rapport Annuel DE LA North State Fire Insurance Company de Greenboro, N. C. Pour l'année finissant le 31 décembre 1908.

RAPPORT ANNUEL DE LA Metropolitan Fire Insurance Company de Chicago, Illinois. Pour l'année finissant le 31 décembre 1908.

RAPPORT ANNUEL DE LA Union Sanitary Excavating Co. Seat Prêt à Curer Entièrement et à Désinfecter à Court Délai Toutes Sortes de FOSSES D'AISANCE, VOUTES, CLOSETS EN TERRE, ETC.

French Hygienic Company (Compagnie Hygiénique Française) INCORPORÉE. Préparations Françaises de Qualité Supérieure. The "FRENCH ROYAL CREAM" est un produit exceptionnellement fin.

CHEMINS DE FER. Heures d'arrivées et de départs.

NEW ORLEANS GREAT NORTHERN R. R. Station Terminale, rue Canal. Arrivez tous les jours excepté dimanche.

LOUISVILLE & NASHVILLE. Arrivez N. Y. and N. O. Limited 9:45 am Cincinnati & Florida express 7:25 am Cincinnati, Chicago and N.

QUEEN & CRESCENT ROUTE. Arrivez No 1 Limited 10:55 a.m. 3 Pan American special 8:55 p.m.

ILLINOIS CENTRAL. Arrivez The Limited Chicago, St Louis, Louisville et Cincinnati 8:15 p.m.

THE YAZOO AND MISSISSIPPI VALLEY. Arrivez Vicksburg express 5:30 p.m. Memphis express 8:10 a.m.

NEW ORLEANS, FORT JACKSON AND GRAND ISLE R. R. Arrivez Alger dimanche seulement 7:35 p.m.

LOUISIANA SOUTHERN RAILWAY. Arrivez De Belair et Shell Beach 8:10 a.m. Dimanche seulement.