PRIX DE L'ABONNEMENT
Edition Quotidienne

	Un An	6 Mois	3 Mois	1 Mois
POUR LES ETATS-UNIS....	$12.00	$6 00	$3 00	$1 00
POUR L'ETRANGER..........	$15 15	$7 55	$3.75	$1 30

Les abonnements se soldent invariablement d'avance

Le Numéro Cinq Sous

PRIX DE L'ABONNEMENT.
Edition Hebdomadaire

	Un An.	6 Mois	3 mois	3 Mois.
POUR LES ETATS-UNIS.....	$3.00	$1 50	$1 00	75 cts
POUR L'ETRANGER........	$4.00	$2.05	$1 35	$1 05

Les abonnements datent du 1er et du 15 de chaque mois.

L'Abeille de la Nouvelle-Orléans.

POLITIQUE, LITTERATURE. — PRO ARIS ET FOCIS — SCIENCES, ARTS.

1er Septembre 1827. NOUVELLE-ORLEANS. DIMANCHE. 17 JUILLET 1910 83me Année

AMUSEMENTS

WEST END TOUS LES SOIRS

ORCHESTRE MILITAIRE DE TOSSO
VAUDEVILLE
PORTRAITS MOUVANTS
ADMISSION GRATIS

Sièges Réservés 10 Cents, en Vente en Avance chez Fuerst & Kraemer, 833 rue du Canal.

3 mai—

HOTEL ET RESTAURANT DU WEST END
T. TRANCHINA.......................Prop.
Ouvert toute l'Année.
Tous les Mets Délicats de la Saison bien Cuits et Soigneusement Servis.
PRIX RAISONNABLES.
2 juin—3m

Matinées, 5c, 10c; Soirs, 10c; Sièges Réservés, 5c Extra.
Lew Rose's Winter Garden
Baronne, près Poydras.
Originateurs de "Pop" Vaudeville.
Six Actes Stellés et les Plus Beaux Portraits Mouvants du Monde. Voyez "The Great Moore" dans son "Casket Mystery". Soirée d'Amateurs, Mardi. Concours de Vases, Vendredi Soir.
3 mai—

LAC PONTCHARTRAIN ET RIVIERE TCHEFUNCTA.
Mandeville, Lewisburg et Madisonville.
Steamer NEW CAMELIA
Commençant le 7 Avril 1910.
Partira de MILNEBURG à l'arrivée des trains du Dépôt Louisville et Nashville, à la tête de la rue du Canal.
Tous les jours (excepté les mercredis et dimanches) à l'arrivée du train de 4 h. p. m.
Au retour, quittera Madisonville tous les jours à 5 heures a. m.
L'eau et le temps le permettant.
EXCURSIONS
$1.00 Aller et Retour $1.00
Mandeville, Lewisburg, Madisonville, Pineland Park, dimanche et mercredi à l'arrivée du train de 7:45 h. a. m.
Fret reçu tous les jours à la gare du chemin de fer Louisville & Nashville, à la tête de la rue Girod.
W. C. COYLE & CIE. Agents, No 337 rue Carondelet.
7 avril—

MANDEVILLE, LEWISBURG, MADISONVILLE, HOULTONVILLE
STR. OSSINING
Quitte West End tous les jours, excepté Mercredi, à l'arrivée du train de 4 p. m. du coin des rues Baronne et Canal.
50c — Excursions du Mercredi - - 50c
Quittant West End à l'arrivée du train de 7:45 a. m.
Excursions du Dimanche
$1.00......Aller et Retour......$1.00
Le Str. à coque de fer LOUIS DOLIVE. Licencié d'une capacité de 800.
MANDEVILLE ET FABOS DE LA RIVIERE TCHEFUNCTA.
Prenez le train de West End de 7:45 a. m. au coin des rues Baronne et Canal. Tous les bateaux font connection à Mandeville avec le motrice pour Covington et Abita Springs.
ST. TAMMANY STEAMSHIP CO.
12 juil—3 m Phone Main 3128.

Excursions du Dimanche à Bon Marché
Sur le New Orleans, Fort Jackson et Grand Isle Railroad.
Les trains partent d'Alger à 8 heures a. m. et arrivent à 7:35 heures p. m. Billets pour l'aller et le retour 50 sous, 75 sous et $1.
J. S. LANDRY, Surintendant.
17oct

10c—SHUBERT Spectacle Continu de 12:30 à 10:30 p. m. Chaque Jour.
Grand Divertissement de Tableaux
—DE—
O. T. CRAWFORD.
Changement de Tableaux les Dimanches et Jeudis.
Chaque Représentation dure Plus d'une heure.

DEPECHES Télégraphiques

Grévistes turbulents.

Schenectady, N. Y., 16 juillet—Des grévistes italiens se sont réunis, aujourd'hui, dans les environs de Mechanicville et ont fait des démonstrations hostiles contre les trains de la compagnie Boston et Maine.

Un convoi spécial emportant des députés-shérifs est parti pour le lieu des troubles.

INONDATIONS.

Henderson, Ky., 16 juillet—Plusieurs comtés de l'ouest du Kentucky ont été ravagés la nuit dernière par des trombes d'eau qui ont causé des dégâts matériels estimés à plus de 2,000,000 de dollars.

De nombreux bestiaux ont péri dans l'inondation.

Près d'Henderson la voie du chemin de fer Illinois Central est sous l'eau, sur une distance de plus de deux milles.

Louisville, Ky., 16 juillet—Des orages d'une violence extraordinaire se sont abattus dans le courant de la nuit sur le centre et l'Ouest du Kentucky.

On signale des inondations désastreuses dans les districts montagneux de l'état.

— Terre Haute, Indiana, 16 juillet — La pluie qui tombe à torrent depuis plus de 24 heures a démesurément enflé les cours d'eau de cette partie du pays et causé des dommages irréparables aux récoltes. Des centaines d'acres de blé et de maïs sont sous l'eau.

Les communications sont interrompues sur plusieurs points. A Rockville, Ind., l'eau a atteint plus de deux pieds dans les rues. De nombreux ponts de chemin de fer ont été emportés.

El Paso, Tex., 16 juillet — Une dépêche envoyée de Bisbee, Arizona, hier soir à 9 heures, par un télégraphiste de la Compagnie Western Union, annonçait que cette ville était menacée d'être envahie par les eaux. L'employé ajoutait qu'il se trouvait dans l'obligation d'abandonner son appareil afin de chercher un refuge.

Bisbee est située au fond d'un étroit canion, et il y a deux ans avait déjà été partiellement détruite par une trombe.

Henderson, Ky., 16 juillet—L'inondation, dans le comté d'Henderson, a causé des pertes considérables aux planteurs de tabac, dont la récolte donnait jusqu'ici les plus belles espérances.

On ne signale pas de pertes de vies humaines, mais des centaines de bêtes à cornes, moutons, porcs etc., ont été emportés par l'inondation.

Les comtés les plus éprouvés sont ceux d'Henderson, Union et et Webster.

Incendie à New York.

New York, 16 juillet—Un incendie, qui pendant quelques instants a menacé de prendre de grandes proportions a éclaté cet après-midi sur les quais de la ligne Métropolitaine. Trois alarmes d'incendie ont été données et grâce à l'arrivée d'un nombre considérable de pompes le feu a pu finalement être circonscrit.

Le feu a éclaté à l'extrémité du quai pendant que des débardeurs déchargeaient des caisses d'allumettes formant une partie de la cargaison d'un navire. Le vent soufflait de la rivière et en quelques minutes le quai entier était enveloppé d'un rideau de flammes. Tous les vapeurs amarrés dans le voisinage furent emmenés en lieu sûr par des remorqueurs.

L'un d'eux le "H. F. Dimock" commençait à prendre feu lorsque des secours lui furent portés mais les flammes furent rapidement éteintes.

A une heure les pompiers étaient maîtres de l'incendie.

Espagne et Vatican.

Rome, 16 juillet—La situation politique en Espagne et la santé du Souverain Pontife causent une grave anxiété dans les cercles du Vatican. Les probabilités d'une entente amiable avec l'Espagne paraissent plus éloignées chaque jour.

Le cardinal Merry del Val a placé l'Eglise dans une situation d'où elle ne peut sortir sans une perte sérieuse de son prestige et l'on craint que le gouvernement espagnol ne se trouve maintenant obligé, par la force des circonstances, de prendre des mesures beaucoup plus vexatoires qu'il n'en avait l'intention au premier abord.

Cette situation n'a pas été sans porter son contre-coup sur la santé du Pape, dont l'état depuis quelques semaines inspire de sérieuses inquiétudes à son entourage.

JETEZ LES YEUX SUR NOS VITRINES
123 pieds rue N. Remparts—150 pieds rue Iberville.

FRANCIS MAESTRI.

VOUS Y VERREZ LA PLUS BELLE EXPOSITION DE
MEUBLES
En ville dans la plus Grande Vitrine au Sud—124 pieds de long, remplie de Meubles de la Meilleure Qualité que nous vendons moins cher qu'on ne vous ferait payer ailleurs des marchandises inférieures. Nous pouvons meubler votre
MAISON DE LA CAVE AU GRENIER
Et Bien le Faire—Exactement comme vous le voulez.

Si ce sont des Meubles ou des Ornements pour la Maison vous les trouverez ici, et vous n'aurez que l'embarras du choix.
Venez que nous vous fassions tout voir—et vous n'aurez pas lieu de regretter votre visite même si vous n'achetez rien, ce à quoi vous n'êtes pas tenu.
Nous agrandissons notre magasin en lui donnant plus d'extension au rez-de-chaussée—il nous a fallu le faire, les affaires l'exigeaient.

PAUL MAESTRI.

FRANCIS AND PAUL MAESTRI FURNITURE CO.,
LE MAGASIN DE MEUBLES LE MEILLEUR MARCHE DE LA VILLE.
Au Coin des Rues Remparts et Iberville. Phone Main 343
UN SEUL MAGASIN. LE GRAND. PAS DE SUCCURSALE
1nov 1an

WHITNEY-CENTRAL NATIONAL BANK
CAPITAL ET SURPLUS $4,000,000.
COMMERCE DE BANQUE GENERAL.
CHANGE ETRANGER, CREDIT COMMERCIAL,
TRANSFERTS PAR CABLE.
LETTRES DE CREDIT ET CHEQUES DE VOYAGEURS, PAYABLES DANS TOUTES LES PARTIES DU MONDE.
Votre Compte, Fort ou Peu Considérable, Recevra la Plus Stricte Attention de cette Banque.
WHITNEY-CENTRAL TRUST & SAVINGS BANK
3 1-2 pour cent d'intérêt, composé semi-annuellement, sont payés sur les Dépôts d'Epargnes de $1.00 et plus.
WHITNEY-CENTRAL BANK BLDG.,
Bureaux à louer. S'adresser au Dépt. de Location, ou à votre Agent de Propriétés Foncières.
8 juin—3m

Le Congrès international des Chemins de Fer.

Berne, Suisse, 16 juillet—Le Congrès International des Chemins de Fer, après avoir adopté les rapports présentés par les divers comités à l'assemblée générale, s'est ajourné cet après-midi. Le prochain Congrès aura lieu en 1911 à Berlin.

MM. Franklin K. Lane, membre de la Commission américaine du Commerce entre les Etats, et W. F. Allen, secrétaire général de l'Association des chemins de fers américains, ont été élu membres de la Commission internationale permanente.

M. Geo W. Stevens, président de la compagnie de Chesapeake et Ohio, a été réélu membre de cette commission.

A la dernière séance plénière une proposition faite par un délégué russe, M. Tinanoff, au sujet des statistiques, a donné lieu à une vive discussion.

Un compromis a été finalement arrangé par M. Fairfax Harrison, vice-président du Southern Railway qui a paru acceptable aux délégués américains.

Les délégués américains pendant toute la durée du Congrès, ont pris une part importante aux délibérations.

Manœuvres militaires à Chickamauga.

Chattanooga, 16 juillet. — La journée a été marquée par les manœuvres des troupes de la Caroline du Sud, de la Caroline du Nord et de la Géorgie au Parc Chickamauga.

Ce matin le Gouv. Joe W. Brown, de la Georgie, le Brig. Gén. Albert L. Mills, commandant en chef du Département du Golfe, et le Lieut. Col. Geo. Bartlett, chef d'état-major ont fait la revue des troupes de la Georgie, fortes de deux mille hommes.

Après la revue les troupes de la Georgie sont passées à l'appel ainsi que celles de la Caroline du Nord et de la Caroline du Sud.

La Chambre de Commerce a donné un "smoker" à l'un des hôtels d'ici dans la soirée en l'honneur du gouverneur Brown, des officiers commissionnés des troupes régulières et des miliciens qui sont à Chickamauge.

Les employés du Pennsylvania Railroad.

Philadelphie, 16 juillet — A la requête de M. Meyers, directeur général de la compagnie du chemin de fer de Pennsylvanie, le comité de l'Union des employés se réunira lundi matin à 11 heures avec les directeurs de la compagnie afin d'avoir une dernière conférence au sujet de la question des salaires.

Cette réouverture des négociations, aura, croit-on, pour effet d'amener une entente.

UN BEL AGE.

Brookline, Mass., 16 juillet — Mme Mary Baker Glover Eddy, fondatrice de la dénomination de la science Chrétienne, qu'elle dirige encore, a célébré son 89me anniversaire de naissance à sa résidence ici aujourd'hui.

E. CLAUDEL OPTICIEN 918 RUE DU CANAL
Successeur de E. & L. Claudel.) En face de la Plus Grande Maison Blanche.
Pas de Succursale. VERRES DE COURSES. Près Baronne.

Nouvel accident au meeting de Bournemouth.

Bournemouth, Ang., 16 juillet—Allan B. Boyle, fils du comte de Glascow, a été grièvement blessé aujourd'hui par une chute de son monoplan.

Le jeune aviateur p'ânait au dessus de la plage lorsque son moteur s'est soudain arrêté et sa machine est tombée d'une trentaine de mètres. On croit cependant que le blessé se rétablira.

Cet accident est le quatrième qui vient attrister le meeting de Bournemouth.

A la découverte du Pôle Sud.

Londres, 16 juillet—Le capitaine Robert F. Scott, commandant de l'expédition anglaise antarctique est parti ce matin pour la Nouvelle Zéelande, où il rejoindra les autres membres de l'expédition qui se trouvent à bord du baleinier "Terra Nova".

Le navire a quitté l'Angleterre dans le courant du mois de juin dernier.

Le capitaine Scott espère atteindre le Pôle à la fin de l'année 1911.

Drame dans un café.

Philadelphie, 16 juillet—Joseph M. Brown, un garçon de café a été tué la nuit dernière pendant qu'il servait des consommations à cinq clients, trois hommes et deux femmes, assis à une table de l'établissement.

Il se penchait, une carafe à la main, lorsqu'un étranger qui était entré en tapinois dans le café s'avança derrière lui, lui passa un bras autour du cou tandis que de sa main libre il retirait un rasoir et en portait un coup violent au malheureux garçon, Brown, la gorge tranchée s'effondra sur le plancher, perdant son sang en abondance. Transporté à l'hôpital il a succombé à sa blessure quelques heures plus tard.

L'assassin a été arrêté et a fait la déclaration suivante:

'Je me nomme Harry Percival; cet homme était mon ami et en avait profité pour me voler ma femme et porter le déshonneur à mon foyer. Je me suis vengé".

L'immigration aux Etats-Unis.

Washington, 16 juillet—Le rapport annuel du Service d'immigration publié aujourd'hui démontre que 1,041,570 étrangers ont été admis aux Etats-Unis, du 1er juillet 1909 au 30 juin 1910.

Vingt-cinq mille émigrants n'ont pas été autorisés à débarquer à New York et ont été rapatriés aux frais des compagnies de navigation qui les avaient amenés.

Avaries du Régulus.

Philadelphie, 16 juillet—Le steamer anglais Regulus qui est entré en collision en mer avec le bâtiment à vapeur anglais Karema, mercredi, est à l'ancre aujourd'hui, au large, au sud de la ville. Sa cale est remplie d'eau et il a subi de graves avaries à l'avant.

Il va être mis en réparation dans un chantier.

A la recherche du Dr Crippen.

New York, 16 juillet—La police de New York a opéré aujourd'hui des recherches à bord du vapeur français "La Touraine" à son arrivée dans le port, mais inutilement, car le Dr Hawley Crippen ne se trouvait pas au nombre des passagers.

Tous les autres paquebots arrivés aujourd'hui ont été visités par des détectives sans amener de résultat.

M. Charles Frank est rétabli.

Mobile, Ala., 16 juillet — M. Charles Frank, directeur de l'équipe de base-ball de la Nouvelle-Orléans, qui il y a deux semaines, pendant son séjour à Mobile avait été frappé d'une attaque d'appendicite et avait dû subir une opération, est actuellement rétabli et a pu regagner aujourd'hui son domicile.

YOUR Boy AND Girl
SHOULD BE EDUCATED TO SUPPORT THEMSELVES

COLLEGE SOULÉ.
601 et 607 Rue St-Charles
"La Meilleure Ecole Commerciale au Sud"
Notre Cours Commercial et nos Cours de Sténographie et d'Anglais sont du Plus Haut Grade.
Le Cours Académique prépare les élèves à entrer à Tulane et à l'Université d'Etat de la Lne.
Le Cours Commercial et le Cours de Sténographie sont supérieurs sous tous les rapports et préparent parfaitement les jeunes gens et es femmes à gagner leur vie.
21 Professeurs. Instruction Personnelle.
Prix d'Enseignement Raisonnables.
Le Département d'Emploi Gratuit aide les gradués à obtenir des positions.
Taux d'Enseignement de l'Ecole du Soir—$5 par mois pour le Cours d'Anglais; $6 par mois pour le Cours de Haut Grade de Sténographie et d'Ecriture à la Machine; $7 par mois pour le Cours de Tenue de Livres Pratique et de Banque.
GEO. SOULÉ & SONS.
30sept—1 an—dim

LIBRAIRIE FRANCAISE.
AD. REMOND,
323 RUE BOURBON, New Orleans, La
AGENCE GENERALE pour les
Livres, Journaux et Publications françaises
Tous les Almanachs Français pour 1910
HACHETTE. Vermot, Nodot, Jeanne d'Arc, Notre-Dame de Lourdes, etc., etc.
Livres d'Etrennes et Publications de Noel.
La plus jolie collection de Cartes postales et d'Albums.
Guide Franco-Américain pour 1910.
28oct—1an—dim

LAZARD'S
Depuis plus de 50 ans dans les Vêtements d'hommes et d'enfants
718 à 730 Rue du Canal
Quelques faits au sujet de nos
Complets $18, $20 et $25 de Printemps - - -
Comme d'ordinaire, comme style, coupe et tissus nos Complets de Printemps pour hommes sont un peu en avant de tout ce que vous trouverez dans cette ville. Pareille assertion peut être faite par n'importe qui peu de gens peuvent la maintenir. Tout ce que nous demandons c'est d'avoir la chance de vous faire tout voir. Nos costumes DOIVENT BIEN ALLER!

D. MERCIER'S SONS
Les marchands renommés par la modicité des prix de leurs articles et la loyauté dans leurs transactions commerciales.
Vêtements confectionnés, Chapeaux et Articles de toilette pour messieurs et enfants.
Le magasin est ouvert le samedi soir jusqu'à dix heures, et fermé le dimanche.
Coin des rues Dauphine et Bienville, à deux îlets de la rue du Canal, Sud District
dim mar jeu—

LES MEILLEURS PIANOS
Vendus sur Paiements Faciles au Mois ou à la Semaine.
Votre vieux piano pris en échange.
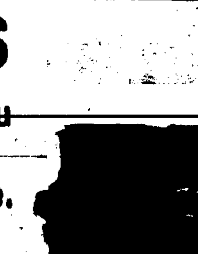
GRUNEWALD
MUSIQUE ET INSTRUMENTS DE MUSIQUE.
735 RUE DU CANAL.

Jackson Brewing Co
PURE FOOD BEER

L'intolérance de la Prohibition est du même genre et de la même sorte que l'intolérance du Puritanisme. Les deux sont aussi opposés à la liberté que les ténèbres le sont à la lumière. Leur sentiment ardent est inspiré par ce principe de bigoterie tyrannique, qui voudrait imposer ses règles à tous les hommes, et agit constamment d'une manière ou d'une autre contre ceux dont une vigilance éternelle est la seule sauvegarde. Nous engageons ceux qui aiment trop la liberté pour en abuser à se méfier de la Prohibition.
Essayez Notre Bière Bohemian
JACKSON BREWING CO., rues Decatur et Jefferson
Lawrence Fabacher, Président. Adolph Dumser, Vice-Prés.
Gus. Oertling, Sec. Trés. Jos. Melcher, Surintendant.
Nous Vous Invitons à Visiter Notre Brasserie.
29fév—12m—dim jeu

Une bête prévoyante.

Nous ne voulons donner aux bêtes que de l'instinct. En cela, nous avons peut-être tort, car il est des cas où les animaux font preuve d'une intelligence dépassant de beaucoup ce que nous leur accordons. Il y a, en Egypte, une sorte de rat qui se nomme la gerboise, et qu'on rencontre dans une foule de lieux où, pendant la plus grande partie de l'année, il n'y a pas une goutte d'eau. Comment donc fait la gerboise pour ne pas mourir de soif? Elle accumule, tout simplement, des provisions, grâce à un mauvais petit melon, très juteux, qui pousse après les pluies. Elle le détache de sa tige et l'enterre dans les sables, où il se conserve sans se dessécher. Au temps de la grande sécheresse, la prévoyante gerboise va retrouver son melon et se désaltère à plein gosier. Comme elle met ainsi de côté une quarantaine de melons chaque année, elle n'est jamais prise au dépourvu et peut braver les ardeurs du soleil.

Boire à tire-larigot

Cette expression proverbiale est d'origine normande: Noël Taillepied, dans son "Histoire des antiquités et singularités de la ville de Rouen", en donne l'explication suivante: Au XIIIe siècle, l'archevêque Odon Rigault fit présent à la ville de Rouen d'une cloche à laquelle la reconnaissance des habitants ou la vanité du donneur, imposa le nom de "La Rigaude." Cette cloche était d'une grandeur et d'une grosseur démesurées; c'était la première cloche que les habitants de Rouen eussent jamais vue ainsi faite. Il fallait une patience et surtout une force peu communes pour la mouvoir et d'après le raisonnement très simple que les sonneurs doivent être d'autant plus altérés que leur peine est plus grande, il devint d'usage de comparer ceux qui buvaient beaucoup aux sonneurs chargés "de tirer la Rigaude."