BULLETIN COMMERCIAL.

NOUVELLE-ORLEANS.

Jeudi soir, 26 octobre.

[illegible] Niagara, jointes à une baisse [illegible] ont arrêté les achats, et les opérations [illegible] chiffre de 5000 balles. Il n'y a pas eu de [illegible]

[illegible] MIDDLING FAIR [illegible]

[illegible] — Ventes: 200 barils à 21½ c [illegible]

[illegible] Marché très-ferme. Ventes: 800 barils à [illegible] et 6 $ 50 extra.

[illegible] se vend en petits lots à 55 c.

[illegible] Pas de variations dans le porc [illegible]

[illegible] Sterling 109 @ 109½; [illegible] Traites sur New-York à 60 [illegible] d'escompte; Checks, ½ @ ½ [illegible]

[illegible] baisse. Deux navires ont été [illegible] divers embarquements

LISTE MARITIME.

Port de la Nouvelle-Orléans.

Expédiés Samedi.

[illegible] Brown, Liverpool
[illegible] White, New York
[illegible] Woodbury, Nickerson, Liverpool
[illegible] Munn, Joseph, Cadix

Arrivés Hier.

[illegible] de New-York
[illegible] Richman, New-York
[illegible] Grundy, New York
[illegible] Lawrence, Boston
[illegible] Merryman, Hambourg
[illegible] Apalachicola
[illegible] Pensacola

[illegible] partie anglaise

Montant le Fleuve:

[illegible] Havane
[illegible] Havane

Départ des Bateaux à vapeur partant aujourd'hui.

[illegible] Dunnica .... 11 h A M
[illegible] .... Midi
[illegible] .... 10 h A M
[illegible] .... 10 h A M
[illegible] .... 5 h P M

Départs des Steamers Transatlantiques.

Départs des Etats-Unis.

[illegible] York pour Liverpool, 1er Novembre
[illegible] New York pour Southampton,
[illegible] Liverpool, 8 Novembre.
New York pour le Havre, 18 Novembre.

Départs d'Europe.

[illegible] pour Boston, 11 Octobre.
[illegible] pour New-York, 11 Oct.
[illegible] pour Boston, 14 Octobre.
[illegible] pour New-York, 18 Octobre.
[illegible] de Liverpool pour Philad., 14 Oct.
[illegible] pour New-York, 25 Octobre.

LOUIS DUCOURNAU,

Reçoit en ce moment du Nord

[illegible] à vendre à des prix [illegible] libérales: [illegible] Pile Allen, Dunnell, &c., nouvelles dispositions.
[illegible] anglaises
[illegible] couleurs et noir,
[illegible] uni et broché,
[illegible] 24 pouces,
[illegible] de laine dessins riches et écossais,
[illegible] couleurs unies et autres,
[illegible] blancs,
[illegible] écossais
[illegible] pour doublures,
[illegible] patrons)
[illegible] imprimées,
[illegible] Jeans couleurs assorties,
[illegible] et couleurs,
[illegible] de toutes les couleurs
[illegible] coton, 28, 30 et 32 pouces
[illegible] et à fleurs
[illegible] et assortiment complet de [illegible] kerseys,
[illegible] Aussi bonneterie de tous [illegible]

LS DUCOURNAU,
[illegible] Chartres entre Douane et Canal

Chocolat! Chocolat!

G LAVIE,

rue St Charles, entre Canal et Commune,

[illegible] d'un grand nom [illegible] LAVIE vient de recevoir [illegible] Ce chocolat à la crème [illegible] à un prix très raisonnable.

Couvertures de lit en laine mérinos.

[illegible] bordées de ruban,
[illegible]

O B GRAHAM,
Rue Gravier No 93

A LOUER.

Un vaste Terrain parfaitement entouré [illegible] Champs Elysées, à un îlet du [illegible] la Mexique, et convenu le pour [illegible]

CHARLES CAVAROC,
31 rue Bienville.

Magnétisme.

Mme ALLIARD, SOMNAMBULE d'une lucidité reconnue

Spécialement pour les maladies,

[illegible] RUE ROBIN [illegible] entre Ursulines [illegible]

VISION.

[illegible] distance, tout ce qui lui [illegible]

PRIX D'ENTREE: 50 cts.

[illegible] de 10 heures à 3 [illegible]

GRAINES FRAICHES DE JARDINAGE,

De la nouvelle récolte de 1854

[illegible] St Charles, de New-York.

FLEURS

[illegible]

GRAINES POTAGERES

[illegible]

MENARD, rue Vieille Levée 181 [illegible]

Mme DURAND,

RUE ROYALE, No 187,

[illegible] TOULOUSE ET ST PIERRE [illegible]

[illegible] 24 nov

AVIS IMPORTANT.

LA HUITIEME MERVEILLE DU MONDE.

PREPARATION INDIENNE pour prévenir la [illegible] et activer la croissance des cheveux.

[illegible]

[illegible] à la pharmacie de R. BATTIER, en[illegible] et Hopital, Nouvelle-Orléans.
[illegible] 27 juillet—3m

BANQUE D'EPARGNE DE LA LOUISIANE

[illegible] les rues Camp et Lafayette.

[illegible] institution, est simplement celle [illegible] Dans le but d'offrir à tous [illegible] leurs épargnes, il est déclaré [illegible] le plus petit montant, même une [illegible] sera reçu en dépôt.

[illegible] sera comme suit:

[illegible] ou plus de 90 jours—[illegible]

[illegible] pour plus de 6 mois—5 pour cent par an.

[illegible] les femmes seulement déposeront [illegible]

DIRECTEURS:

James M. Forgery,
Jno C. Leman,
Denis Crenan,
Jno B Camden,
James M Rand,

W. H. GARLAND, président

[illegible] 2 aout 1854.

B. DURAND,

Encoignure Royale et St-Pierre,

VIENT de recevoir par les navires Sea Queen, [illegible] Globe, du Havre, les articles suivants: [illegible] en vente en gros et en détail, à des [illegible]

[illegible]

[illegible] l'huile de Colza
[illegible] eau de Seltz, petit et grand modèle
[illegible] Marseille. 24 nov

DEMANDE.

ON demande des informations sur M. Ivan Gravit [illegible] de France et qui était à la Nlle Orléans [illegible] février dernier.

[illegible] libérale sera donnée pour toute [illegible] à retrouver la dite personne [illegible] en ville est priée de se rendre chez

C. YALE Jr & Co.
27 Magasins et 56 rue Gravier

A[illegible] R. B. Ryan—
[illegible]
[illegible] Porter de Londres, à vendre par
[illegible] O VALETON & Co, 25, Tchoupitoulas

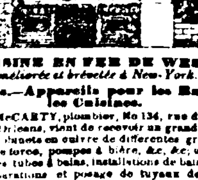

CUISINE EN FER DE WEST

Améliorée et brevetée à New-York.

Pompes.—Appareils pour les Bains et les Cuisines.

JOHN McCARTY, plombier, No 134, rue du Camp, N[illegible] Orléans, vient de recevoir un grand assortiment de [illegible] en cuivre de différentes grandeurs, [illegible] de force, pompes à bière, &c, &c; ustensiles [illegible] tubes à bains, installations de bains à douches. Réparations et posage de tuyaux de plomb [illegible] toute autre espèce d'ouvrage dans sa ligne; [illegible] pour navires et bateaux à vapeur faites en [illegible] temps, tous les ordres seront remplis dans le plus bref délai à des PRIX MODERES. 15sept

---

[redacted]

Grand Chemin de Fer de la Nouvelle-Orléans, de Jackson et du Nord.

Pour le Transport.

UN train pour le transport des passagers et du fret partira du Dépôt, au coin des rues Calliope et Poeyfarre, pour la frontière de l'Etat et les stations sur la route, tous les *Lundis, Mercredis* et *Vendredis*, à 9 heures et demie du matin. Le train partira de la frontière de l'Etat, pour la Nouvelle-Orléans, les *Mardis, Jeudis* et *Samedis*, à 9 heures et demie du matin.

Le départ des trains pour les excursions sera annoncé.

Les expéditeurs de fret doivent écrire sur les colis le nom de la station où ces colis doivent être déposés.

19 sept WARREN A GRICE, Surintendant

[redacted]

Bureau de la Compagnie du Grand Chemin de fer de la Nouvelle-Orléans, des Opélousas et de l'Ouest.

Au coin de la rue Bienville et passage de la Bourse.

LA balance des versements sera due et payable au Bureau de cette Compagnie, comme suit:

9me versement de 10 pour cent—4 septembre 1854.
10me " 10 " —1er janvier 1855.
11me " 5 " —2 avril 1855.

Conformément à une résolution de la Direction, il sera fait un escompte de huit pour cent aux personnes qui feront, avant l'époque fixée, les versements ci-dessus ou l'un desdits versements.

Par ordre de la Direction.
29 juil BENJ. F. FLANDERS, Secrétaire.

DREZ,

MANUFACTURE DE CHAPEAUX.

LE soussigné vient de recevoir de Paris un complet assortiment de chapeaux de tous genres.

Chapeaux de soie de toutes qualités
do de feutre, casimirs noirs et gris
do de castors noirs et gris
do feutre canotiers gris et nankin.
do do souples do do et noirs.
do paille Italie, Cobourg engrené, Campêche Panamas fins et latanier.
do fantaisie pour enfants.

Casquettes drap, velours, etc.

Calottes de maïs velours et 2 ours brodées, &

Toutes espèces de chapeaux seront toujours faits sur ordre au goût de nos pratiques et mis à la mesure exacte de sa tête au moyen du conformateur

DREZ, 57, Exchange Alley, et
10mai 67, Chartres.

AU NOUVEAU MAGASIN

DE CHAPELLERIE,

33, Rue de Chartres.

GRAND DEBALLAGE DE CHAPEAUX NOUVEAUX.

Le soussigné a l'honneur d'annoncer à sa nombreuse clientèle de la ville et de la campagne qu'il vient de faire l'ouverture de son nouveau magasin, à l'encoignure des rues de Chartres et Douane.

Il profite de cette occasion pour lui donner avis que par les derniers arrivages de France et du Nord, il a reçu un magnifique assortiment de marchandises pour la saison d'hiver, savoir:

Chapeaux de soie pour hommes et cadets, de toutes qualités.

Chapeaux de feutre casimir noir pour hommes et cadets de toutes qualités.

Chapeaux de [illegible] mou pour hommes et cadets, de toutes qualités, tels que matelots, planteurs, marins, tyroliens, sénateurs, &c

Chapeaux de laine noir et gris pour hommes et cadets, de toutes qualités.

Chapeaux d'amazone pour dames.

Casquettes de toile et soie cirée pour hommes et cadets, de tout genre et qualité.

do de peluche do do
do drap et velours soie do do
do de chasse do do

Chapeaux de nègres, de tout genre.

Ayant fait venir de Paris les meilleurs ouvriers en chapellerie, les fashionables pourront avoir chez lui, comme par le passé, la facilité de commander n'importe quel genre de chapeaux d'après la forme de leur tête prise par le *conformateur.*

J. J. ALBERT,
4oct 33, rue de Chartres

LE soussigné vous fait croire entièrement aux importateurs de vins et d'eau de vie, offre à vendre bien au-dessous des prix de l'importation actuelle les marchandises suivantes:

Vins de table.

30 barriques vin rouge St-Julien.
70 do do Montferrand, 1851.
90 do do St-Julien, 1851.

Bon vin de table.

25 barriques vin rouge Queyrie Housquebie.
28 do do St-Emilion.
30 do do St-Julien 1er cru.
26 do do Pauillac Médoc 1848

Vins fins supérieurs.

48 barriques vin rouge Chateau Bermone 1847.
58 do do Margaux Médoc, 1842.
22 do do Pauillac do 1846.
40 do do veuve Mesmau, 1849.
10 do do Boyer Canon, 1848.
6 do do Pauillac 1er cru, 1848.
4 do do Cantenac 1er cru, 1848

Vins de table en caisses.

900 caisses vin rouge St Julien 1er rud.
300 do do Pauillac Médoc 1846.
250 do do chateau Bermone, 1846.
50 do do do 24 demi bouteilles.
35 do do veuve Bachelot, 24 demi do.

Grands vins supérieurs.

96 caisses vin rouge chateau Lanessan.
20 do do chateau Latour
12 do do chateau Desmirial Margaux.
20 do do chateau Montrose.
20 do do chateau Margaux 24 bouteilles

Vins de Bourgogne.

15 caisses vin de 12 bouteilles Richebourg
12 do do Corton.

Eau de vie.

600 futailles, sous les clefs de la douane, en 1/2, 1/4 et 1/8, des marques suivantes: Union Brand, Wm. Raymond, J. Laborde, Nattigue & Bignardan, celebrated Brandy wine, Otard, Dupuy & Co, 1848 et 1846, et Mre Castillon Jne 1825 et 1815.

Divers.

150 paniers de 12 bouteilles guignolet d'Anger.
50 do do 6 do do.
200 do de 160 bouteilles vides.
70 do de 1/2 do do
100 [illegible] Heidsick Piper & Co.

A. CARRIERE, 25 Vieille-Levée

DIVERS—[illegible] de Lyon
50 caisses [illegible] jus de Rodel,
40 do do Teyssonneau
20 do absinthe suisse,
15 do Kirsch do
30 do Vermouth,
150 paniers huile extra,

A vendre par FERBOS FRERES,
27 sep—1st 247 et 249 rue Royale enc Dumaine

EN débarquement du navire Deux Sœurs, de Bordeaux:

150 caisses de 12 bouteilles vin vieux
50 do do 24 1/2 do do
50 do vinaigre à l'estragon,
100 paniers huile superfine,
20 caisses fraises au jus,
50 do fraises au jus en 1/2 bouteilles
2 boites sardines de Rodel,
300 do do do
200 do petits pois
50 do saucisses truffées,
50 do royans à l'huile,
30 milliers capsules à bouteilles,
40 do étiquettes assorties.

A vendre par FERBOS FRERES,
27 sept 247 et 249, rue Royale, enc. Dumaine

Conserves de la Havane, Biscuits Cracknell

REÇU et en débarquement du navire John M. Wood, venant de Liverpool, et du brick Mary Elizabeth, venant de la Havane:

1000 caisses biscuits Cracknell de Hantley & Palmer
200 douz. sauce Worcestershire de Lea & Perrin;
50 douz. ketchup de noix, do Crosse & Blackwell,
50 douz. ketchup de champignons de do do
20 caisses conserves de la Havane en petites boites (La Dominica).
50 caisses confitures de la Havane en petites boites (La Dominica).

En Magasin:

Sirop, conserves, liqueurs, cornichons etc. à vendre par D. COWANS & CO,
6mai 143, rue du Canal

BOTTES, SOULIERS ET CHAPEAUX.—752 caisses en débarquement des navires Lev. Woodbury, Murillo, Stephen Hotchkiss Sea Flower, Wellfleet, Havana, Laurens et Celestial Empire, comprenant un assortiment complet de bottes et souliers pour hommes, jeunes gens et enfants; chapeaux Wide Awake, Union Cubans, Jeune Amérique et ceux pour hommes et jeunes gens et enfants. [illegible] avec le plus grand soin, expressément pour le Sud. Les acheteurs feraient bien de s'adresser à nous avant d'aller ailleurs.

J. HOBBS Co,
2 sep—12 12 et 14 rue de la Douane

BEURRE DE GOSHEN—50 caisses beurre de Goshen en tinettes de 1 et 2 livres, marque de F. Giraud & Co. A vendre par

BRUGUIERE & Co,
3 oct 16 rue Bienville

VANILLE—4 boites vanille, à vendre par
BRUGUIERE & Co,
3 oct 16 rue Bienville

CIGARES—72,000 cigares mexicains, à vendre par
BRUGUIERE & Co,
3oct 16, rue Bienville

TABAC—200 balles tabac mexicain en feuilles pour capes et tripes, à vendre par
3 oct BRUGUIERE & Co, 16, rue Bienville

SARDINES—50 caisses de 10 1/2 sardines, marque B. Guilloux, à vendre par
3 août BRUGUIERE & Co, 16 rue Bienville

EN magasin, à vendre par les soussignés:

600 caisses sucre blanc, jaune et brut de la Havane,
100 sacs café vert de la Havane,
50 sacs cacao de Guayaquil,
150 balles tabac de Cuba, pour capes et tripes,
15 caisses confitures assorties,
10 barils de miel.

S. DE VISSER & Co.
No. 74, rue des Magasins,
11 oct entre Natchez et Poydras.

MUSIQUE—MUSIQUE.

LE soussigné prévient les Amateurs de musique qu'il vient de recevoir par les navires Monmouth, du Havre, un superbe assortiment de musique nouvelle.

L'Etoile du Nord, par MEYERBEER.
Le Nabab, par HALEVY.
Colette, par CADAUX.

Et autres nouveautés pour chant.

AUSSI—Toutes **Quadrilles, Valses, Pol**kas sur ces mêmes opéras.

AUSSI—Un joli choix de nouvelles romances pour piano, en vente chez T. E. BENOIT,
8juil 78, rue de Chartres.

PIANOS AMELIORES.

MARTIN SCHNEIDER,

No 89, RUE ROYALE, EN FACE DE LA BANQUE DE LA LOUISIANE,

ANNONCE respectueusement au public qu'il vient de recevoir de MM. I. PLEYEL & Co, de Paris, un petit nombre de PIANOS DROITS, construits d'après son système amélioré.

Ces Pianos ont été examinés par les meilleurs juges, qui tous ont déclaré qu'il n'a jamais été importé aux Etats-Unis d'instruments aussi sonores. Ils sont construits de telle sorte qu'ils peuvent résister à l'importe quel climat. Des certificats de la supériorité de ces Pianos seront donnés aux personnes qui désirent en acheter.

M. SCHNEIDER se charge de remplir fidèlement et avec promptitude, ici ou en Europe, les ordres pour toutes sortes d'instruments de musique. Il désire également appeler l'attention du public sur ses PIANOS ORGUES. On peut se servir de cet instrument comme piano ou orgue séparément ou conjointement, à volonté, selon le goût de l'artiste; il se fait remarquer par la beauté du son et de l'élégance de l'extérieur et possède surtout un avantage qu'aucun autre n'avait jusqu'ici; c'est qu'une personne n'ayant qu'une très faible connaissance de la musique peut, avec la plus grande facilité, faire résonner les accords harmoniques, produisant les sons de l'orgue au diapason qu'il désire.

M. SCHNEIDER répare toutes sortes d'instruments de musique dans le plus bref délai et à des conditions raisonnables. A vendre: des accordéons et des guitares.

N. B. Il se charge de fournir un excellent orchestre pour bals et autres soirées. 29déc—3mo

HORATIO D. HEWITT,

Magasin de Pianos et de Musique—No 30, rue du Camp, Nelle-Orléans.

Appellent respectueusement l'attention du public à son grand assortiment de MUSIQUE et d'INSTRUMENS DE MUSIQUE de tous genres, et à son choix de PIANOS des meilleurs manufactures d'Europe et des Etats-Unis, parmi lesquelles il citera celles de A STODARD & Co, de New-York, HALL & SON, de New-York et PLEYEL & Cie, de Paris. Les pianos qu'il offre de vendre sont: PIANOS A QUEUE, DEMI PIANOS A QUEUE, PICCOLOS, PICOLOS OBLIQUES et CARRES, des meilleures manufactures du monde, du dernier genre de 6 1/4, 6 1/2, 6 3/4 et 7 octaves. Ils seront vendus aux prix des manufactures. INSTRUMENTS DE MUSIQUE de tous genres et à vendre à n'importe quelle quantité. Le plus beau et le plus grand assortiment d'Accordéons qui soit jamais arrivé dans le Sud et que le soussigné vendra aux conditions les plus avantageuses. GUITARES manufacturées par WILLIAM HALL & SON d'après les meilleurs MODELES ESPAGNOLS. Ces instruments sont de premier ordre et garantis susceptibles de résister au climat. Le soussigné a acquis, dans ce genre d'affaires, une grande expérience au Nord et à la Nouvelle-Orléans; il en connaît les moindres détails. Son assortiment est, sans contredit le meilleur qui ait jamais été offert en vente et ses relations avec différentes maisons lui permettent d'avoir toujours en magasin toutes sortes d'INSTRUMENTS DE MUSIQUE et les MORCEAUX les plus NOUVEAUX et les plus RECHERCHES. Les amateurs de musique sont respectueusement invités à venir examiner son stock.

HORATIO D. HEWITT,
12jan—1an v. et s. 30, rue du Camp, N.-O.

EAUX DE VIE—80 1/4 J B Godard, 30 1/4 Ph. Godard & Co.; 45 1/4 Castillon 1815 et 1825, 3/8, 20 1/4 et 14 1/8 Lagrange 1815 et 1825, 20 1/4 Renault 1825 et 1825, 10 1/4 et 20 1/8 Henry Baron & Co fine champagne, 5 1/4 Paulin Laferque 1825, 20 1/4 D & C. Beyancey, 8 1/4 et 4 1/8 Raynal et Alasser, 15 1/4, J Chevairne, 14 1/4 Serramood pale et colorée, 15 1/4, 20 1/4 et 20 1/8 G V Bernard & Co., pâle et colorée, 4 1/4, 15 1/4 et 20 1/6 Chas. Rivière & Co., 20 1/4 et 12 1/8, Arnac Seignette, 45 1/4 et 60 1/8 A Camus, 12 1/4 J & et A. de Lafontaine.

A vendre par EUG. ROCHEREAU & Co.
16 oct 17 et 19 rue St Louis

COTONNADE FRANÇAISE—Ginga cotons, mouchoirs Madras, ginga bleus, coutil fil, colories noires françaises, à vendre par
H. DE GOER & RIFFLARD,
3 aout 38, rue de la Douane

MARCHANDISES.

MAISON ROUGE,

[illegible]

(La plus près de la Halle aux Viandes)

MARCHANDISES SECHES.

JOS. N. ROBERT & Co.

VIENNENT de recevoir par les derniers arrivages de France, d'Angleterre et du Nord, un grand assortiment de Marchandises Sèches, se composant en partie des articles suivants:

Mérinos français, anglais et suisse, nuances assorties,
Mousselines de laine do do do do do.
Damas et indiennes imprimées à rideaux,
Tartans laine écossais,
Cachemires d'Ecosse et Florence,
Gros du Rhin et Gros de Naples,
Soieries pour robes, à carreaux et rayées,
Tulle d'Irlande et tulle de Paris,
Percale tartane et jaconat blanc,
Mousseline suisse et coton batiste,
Serviettes de toile et damassées, Nappes de do
Flanelle blanche, rouge, jaune et bleue,
Cols, chemisettes et bandes brodées,
Dentelles, festons et rentoilées,
Bas de coton, anglais, français et allemands,
Chaussettes do do do.
Cotonnade française et américaine,
Mouchoirs de batiste, brodés et unis,
Indiennes françaises, anglaises et américaines,
Tapis de table et Baize imprimés,
Gants de satin, cach-mire et autres,
Velours de soie et velours de coton,
Drap léger pour dames,
Draps fins, ratine et pilote, pour hommes,
Barèges unis et façonnés,
Bas et chaussettes de mérinos,
Casimirs noirs et fantaisie,
Gilets mérinos pour hommes, femmes et enfans,
Casquettes et chapeaux fantaisie, pour enfans,
Foulards soie pour poches,
Cravates et cols en soie et satin,
Manches en mousseline et jaconat brodé,
Parures do do do,
Bombasine et alpaca noirs,
Courtepointes piquées, en coton,
Couvertures françaises fines, de 6 à 12 points,
Couvertures anglaises et ordinaires,
Ginga, molletons et denims,
Crêpe et dentelles bobinet noir,
Mousseline brochée pour rideaux,
Rideaux en bobinet brodé,
Châles, mantelets et manteaux,
Ombrelles et parapluies,
Cotons blancs et écrus, de toutes largeurs.

POUR HABITATIONS.

Pantalons kersey croisé, pour nègres,
Paletots kersey do do do.
Chemises flanelle rouge et bleue, dito coton rayées
Chemises moleton et dito laine tricottée,
Couvertures de traînier, blanches, grises et bleues
Pantalons Log Cabin et denims,
Pantalons satinet, gris et noirs,
Caleçons de flanelle et molleton,
Chaussettes et bas de laine,
Capots de laine avec capuchon,
Casquettes, chapeaux et bonnets de laine,
Lindsey, kersey et cotonnades,
Coton Lowell uni et croisé, Chaussures tous genres.

Nous prions messieurs les habitans de venir examiner notre assortiment et de s'informer de nos prix avant de faire leurs achats ailleurs.

26 sep JOS. N. ROBERT & Co.

P. DUBEL & Co.

Marchands de Fournitures de Bureaux, Imprimeurs et Fabricants de Livres en blanc.

Rue de Chartres, No. 37.

ONT l'honneur d'annoncer à leurs nombreux amis et au public en général qu'ils ont reçu par les steamers Black Warrior, Star of the South, Crescent City et le navire Orleans, un grand et complet assortiment de Fournitures de Bureau, qu'ils vendront aux prix les plus modérés.

Ils ont conclu avec les marchands du Nord, des arrangements permanents par lesquels ils recevront, à chaque arrivage, les meilleurs articles. Leur stock actuel a été choisi par un des sociétaires, lors de son dernier voyage au Nord, et ils espèrent maintenant pouvoir satisfaire les désirs de tous.

L'attention du public est appelée sur les articles suivants qui font partie de leur approvisionnement:

Livres en blanc de différentes grandeurs, de cap (papier écolier) à super-royal, comprenant Grands Livres et Journal; Livres de Caisse, Registres, Brouillons, Livres de Factures, Livres de Comptes, Livres d'Ordres, &c. Reliure du Exam et demi-reliure.

Livres pour les Lettres, paginés, reliure et demi-reliure.

Plumes assorties en Or et en Acier.

Boîtes à canifs, assorties, bleues, noires et rouges, Nos 1, 2, 3 et 4.

Enc. e assorti pour écrire et copier,

Un grand assortiment d'écritoires,
do do do de porte-monnaies,
do do do memoranda,
do do do d'enveloppes blanches et fauves.

Pains à cacheter, cire à cacheter, sabliers et soucoupes pour pains à cacheter, papier écolier rouge et blanc,

Papier brouillard patenté épais, blanc et de couleur,

Une grande variété de papier à billets, assortis et de satinés.

Papier à lettres, de différentes grandeurs et qualités,
Papier écolier do do,
Papier à registre do do,

Un grand assortiment de livres de checks en in-folio et en in-quarto, toujours en magasin, &c.

Presses à copier, liv. es métalliques, mucilage.

Attachés au magasin est une des plus grandes imprimeries pour livres et autres ouvrages. Tous les ordres y seront exécutés avec la plus grande élégance et promptitude, à des prix réduits.

Nous espérons que nos amis s'adresseront à nous avant d'aller acheter ailleurs. Nos prix étant aussi modiques que possible, nous comptons sur le bienveill. appui du public. 2oc.

MARCHANDISES NOUVELLES.

LES soussignés offrent à vendre **aux plus bas prix du marché** les articles suivants, nouvellement reçus par les navires Oswego, Hudson, F. W. Bailey et Black Warrior:

600,000 aiguilles véritables "Warrins"
2 caisses épingles assorties, Nos 2 à 6,
1000 capsules G D, en boîtes de 200,
1 caisse papier à lettre,
1 caisse papier à écolier,
1 boucaut crayons ardoise,
1 caisse brosses à dents, assorties,
1 caisse encre à marquer "Kidders,"
50 douzaines encre noire et bleue,
50 grosses crayons véritables "Fabers,"
6 douz. machines à poser les œillets (nouvelles),
50 bourses en soie, qualité supérieure,
50 porte-monnaies, qualités assorties,
50 chaînes de soie, plates, pour montres.

Aussi: un grand assortiment d'articles de Paris et d'Allemagne, tels que: croix en jais, boutons, poupées, parfumerie, bracelets, boîtes à poudre, quincaillerie, mercerie, jouets, balles en gomme, cartes, cordes à violon, et un assortiment complet d'articles pour la campagne, qu'ils vendront à des conditions libérales. URIAH A. POLLARD & Co,
22 sep—2 m 76, rue Canal, près Chartres

PORCELAINE, FAIENCE, VERRERIE, &c. USTENSILES DE MENAGE, No 23.—C. CARRERE—No 23.

Encoignure Condé et Madison.

(LIVRAISON A DOMICILE.)

Services de dîner porcelaine blanche.
do do do opaque,
Services à thé et café.
Veilleuses et vases décorés.
Verrerie taillée.
Coutellerie anglaise.
Couverts argenterie plaqué.

Lampes solaires.—Candélabres:

Articles en étain.—Batterie de cuisine;

Gaz liquide.—Camphine.

Huile de graisse.—Mèches à Lampes 28nov

Vins, Conserves et Fruits.

EN débarquement des navires Eugénie et Deux Sœurs venant de Bordeaux:

200 caisses vin rouge bon ordinaire,
50 do vin blanc fin,
10 barriques vin rouge très fin,
10 1/2 do do do
600 1/2 boites truffes,
500 1/2 do petits pois,
300 1/2 do champignons,
50 caisses cerises à l'eau de vie,
50 do fraises nouvelles,
100 do fruits au jus nouveaux,
50 do framboises au jus,
60 do jus de framboises, fraises et groseilles.

A vendre par DUNTZE & IKEN,
26 sept Enc. Royale et Conti

TABACS—200 balles tabac Mexicain en feuilles, pour capes et tripes, à vendre par
BRUGUIERE & Co,
3 aout 16, rue Bienville

COGNAC Pellevoisin—15 demi 30 quarts, 30 huitièmes pipes 4 preuve pâle cognac A. Denys.

20 quarts pipes 1re preuve pâle Cognac Julien Lerrière

20 demi, 20 quarts pipes 1e preuve pâle Cognac Klaran

3 demi pipes 1re preuve pâle à vendre par
TH BAILLY BLANCHARD & Co,
25août 10 27, rue de la Vieille Levée

5 demi-jeanes vin O'Porto,
5 do vin Xerez, à vendre par
TH BAILLY BLANCHARD & Co,
25août—10 27 rue de la Vieille-Levée

PORCELAINE blanche de Limoges, 1er choix!!! 17 caisses comprenant un assortiment complet, tels que: plats, assiettes, soupières, saladiers, corbeilles à fruits, théières, sucriers, tasses et soucoupes &c. à vendre en lots à la convenance des acheteurs et livrables à domicile par C. CARRERE,
26 sept encoignure Madison et Condé

FAIENCE commune—38 paniers à l'entrepôt de la douane, à vendre pour l'exportation ou pour la ville, par C CARRERE,
26 sept encoignure Madison et Condé

COUTELLERIE ANGLAISE FINE:

Couteaux de table.
Couteaux de poche,
Rasoirs célèbres de Wade & Butcher,
Ciseaux,

A vendre par C. CARRERE,
26 sept 116, rue de la Vieille Levée

EN débarquement du navire Europea, venant de Marseille:

400 paniers huile d'olives, grandes bouteilles, de la marque Plagniol,
150 paniers huile Plagniol, demi-bouteilles,
50 caisses olives verdalles, 50 do capres,
2 balles grande absinthe suisse,
2 do petite absinthe suisse,
2 do hysope, 2 caisses anis étoilé,
1 caisson essence de noyau en flacons,
1 estagnon essence d'oranger, pour curaçao.

A vendre par HENRY VALETON,
11 oct 90, rue St-Louis

EN débarquement du navire Mulhouse, du Havre:

4 caisses de 50 boîtes champignons de Passy, marque Daniel,
6 caisses de 100 boîtes champignons de Passy, même marque,
20 caisses absinthe suisse, de la marque Berger.

A vendre par HENRY VALETON,
11 oct 90, rue St-Louis

EN débarquement du navire European, venant de Marseille, et à vendre par les soussignés:

450 paniers de 12 bouteilles et 24 demi bouteilles huile d'olive surfine de Plagniol,
300 caisses Vermouth Noilly Fils,
200 caisses savon français,
100 caisses capres et cornichons,
10 caisses thon mariné.

Aussi:—Sous les clefs de la Douane:

200 caisses de 12 bouteilles huile d'olive, de Plagniol, LANATA GANDOLFO & Co
11 oct 9 et 10, rue Jefferson

Garantie avec sécurité

Manufacture de Plaqué

D'OR ET D'ARGENT.

Cuillères et fourchettes, et toute espèce de services de tables, ornemens d'églises, appareils, ameublements, &c.

153, *RUE DE CHARTRES,*
Près de l'encoignure Toulouse.

C. ROUYER,

Galvaniseur, doreur au feu, argenteur et bronzeur sur tous métaux.

Fait toute espèce de réparations, remet à neuf tous les vieux objets, et garantit son travail pour plusieurs années.

UNE expérience de dix années et les nombreuses recherches qu'il a faites pour perfectionner et simplifier son travail, lui ont fait mériter la confiance du public de la Nouvelle-Orléans, où il réside depuis six ans. Il fait une nombreuse clientèle parmi les principaux hôtels et restaurants de la ville, et s'est acquis une grande réputation pour la perfection et le fini de son travail et la modicité de ses prix.

Réparations de montres et bijoux.
Achat d'or et d'argent.
1 an

T. BACHELIER,

Marchand de Graines, Horticulteur, Botaniste, *No 20, rue des Ursulines, entre Condé et Vieille Levée.*

REÇU d'Europe par le steamship St Louis et par le Maid of Orleans:

Crocus en mélange de 1er ordre,
Tulipes en mélange, de 1er ordre,
Duc de Thol,
Anémones simples en mélange,
" doubles en mélange, de 1er ordre,
Graines de fleurs,
Jacinthes bleues roses et blanches,
Renoncules, mélange de 1er ordre,
Pivoines rouges,
Graines de jardinage.

Les amateurs qui rechercheront les oignons à fleurs d'une introduction récente, feront bien de se pourvoir dans ce mois, car la provision de ces oignons à fleurs étant souvent très restreinte, elle est quelquefois épuisée de bonne heure.

P. S.—On peut élever ces oignons dans des pots, ou sur des carafes, dans des serres ou dans les appartements. 21 oct

Zinc, Cuivre, Plomb, &c.

L. F. DELAMARE,

Rue de la Douane, entre Bourbon et Royale.

ENTREPREND travaux de zinc, plomb, cuivre, ferblanc et tôle. Objets de fabrication, de commande, couvertures à neuf ou qui a été fait jusqu'à ce jour; conduits de toutes espèces, bains et baquets de toutes formes, fleurs et couronnes en zinc, garde-robes pour cabinets et chambres, pompes et cornues; pompes, installations de bains, lavabos, &c.

Travaux de bâtiments en zinc, corniches, ventilateurs, chenaux, dalles, tuyaux.

Couvertures en zinc garanties vingt ans sans réparation. 1 oct

MAQUEREAUX gros et petits, No 2—en colis assortis. Un approvisionnement complet, à vendre par JOS. H. MARKS & Co,
20 oct 76, et 78 rue des Magasins

[illegible]

CETTE médication n'a pas seulement pour but d'enlever les accès, mais encore d'en prévenir le retour. Elle accomplit les articulations, et fait disparaître les nodosités, jusqu'ici presque toujours inefficables. La disparition progressive des élignates de la goutte est vraiment la pierre de touche pour apprécier un remède anti-goutteux.

Ce résultat si caractéristique, toujours obtenu *sans médicaments perturbateurs,* démontre assez qu'il n'est pas seulement question de l'avortement éphémère des attaques, décoré, par certains auteurs, du nom pompeux de cure de la goutte mais qu'il s'agit avant tout, de guérison sérieuse, durable, complètement exempte de dangers.

Pour comprendre parfaitement cette méthode si rationnelle et si constante dans ses résultats, voir la brochure de 108 pages qui accompagne toujours la liqueur ou les pilules.

A la Nouvelle-Orléans chez C. LABOURDETTE, pharmacien, encoignure St Philippe et Remparts, qui fera les remises d'usage aux pharmaciens.

9 oct.—3m

[illegible]

NOUS, soussignés, successeurs et seuls propriétaires des cachets et étiquettes Pelletier Delondre et Levaillant, prévenons le public de se tenir en garde contre les nombreuses contrefaçons des produits de notre fabrique et principalement **du sulfate de quinine.**

Nos produits qui jouissent depuis si longtemps d'une préférence marquée sur la place de Paris et par tout où l'on désire avoir ce sel parfaitement pur, les trouveront toujours en dépôt chez

M. C. LABOURDETTE,
Pharmacien enc. St Philippe et Remparts,
26 oct—1m ARMET STEINHEIL & VIVIEN.

REÇU directement de Paris et de Bordeaux:

Un grand assortiment de plantes de la nouvelle récolte, de produits chimiques et de médicaments patentés, tels que: Vin fébrifuge de Seguin.

Sirop de dentition du Dr Lebarre.
Rob de Giraudeau de St-Gervais.
Véritable remède de Leroy.
Benzine Collas, essence de Trablitz.
Pilules stomachiques de Colbert.
do de Dehaut, de Blancard, de Vallet
Grains de santé du Dr Franck.
Dragées de Gilles, de Duvigneau.
do de Gelis et Conté, de Martin.
Sirop de Briant, de Lamouroux, de Nafé.
do minéral sulfureux de Crosnier,
do de Lactucarium d'Aubergier.
do Deberembure, contre la coqueluche.
Poudre et pastilles de charbon de Belloc.
Racahout des Arabes, pâte de Nafé.
Pâte de Regnauld, de Dégenetais,
do de Lichen, de Paul Gage.
Dragées et pastilles de Santonine.
Régénérateur universel de Tranche-Lahausse.
Saponine Dufigneau, papier de Fayar.
Cigarettes d'Espic, eau dentifrice de Philippe.
Un grand assortiment de clyso-pompes, d'hydroclises et de clistoriennes d'Aurien Petit.
Plaques à cautère en argent et en plaqué, etc. etc.
25 ct—15

EXTRAIT PUREMENT VEGETAL.

Liqueur fortifiante

DU Dr. MORSE.

UN PHENOMENE MEDICAL.

QUI REND LA SANTE ET PROLONGE L'EXISTENCE

L'Elixir, ou Liqueur fortifiante

DU Dr MORSE.

ON a cru d'abord que les vertus attribuées à l'Elixir ou Liqueur fortifiante du Dr Morse étaient fabuleuses. Le public, que les charlatans avaient si souvent trompé, ne voulut pas ajouter foi aux assertions de l'inventeur. Mais des faits incontestables, des faits certifiés par les hommes les plus haut placés, font maintenant disparaître tous les doutes. L'incrédulité n'a pu résister à ces preuves accablantes.

L'Elixir guérit invariablement les maux qui résultent de l'abus que l'homme fait de ses différens organes. On le recommande aux personnes d'une constitution débile, car il communique la vigueur nécessaire pour jouir de toutes ses facultés. La faible jeune fille, la femme sont frappées, le jeune homme énervé, le négociant que les préoccupations et la fatigue ont épuisé, la victime des affections nerveuses, l'homme qui souffre de la faiblesse du système entier ou d'un seul organe, trouveront un soulagement instantané et permanent dans ce remède merveilleux qui les préservera de la paralysie, des symptômes de paralysie sur lesquels s'annoncent des rhumes que la pratique du Dr Morse. Celles même qu'une coupable négligence ont mises dans un tel état qu'elles n'attendent plus de secours de la médecine, ne doivent pas désespérer. L'Elixir combat les maladies de quelque source qu'elles proviennent, et les guérit dans les chocs, mal aussi rebelles ils soient.

une constitution délabrée,

Le délabrement du système, et par tout les "Section nerveuses, sont si nombreuses, qu'il faudrait consacrer une colonne entière à l'énumération de ces maux. Cependant nous en citerons quelques-unes. Névralgie, tic douloureux, maux de tête, commencement de paralysie, hystérie, palpitations du cœur, douleur à la moelle épinière, chatouillement à la peau, faiblesse des muscles, tremblements, engourdissement, découragement, horreur du mouvement, évanouissement après un exercice, sommeil interrompu et rêves terribles, impossibilité de rester en place, faiblesse de l'organe génératif, mélancolie, monomanie, fluralbus, faiblesse d'estomac, tendance chronique aux fausses couches, maigreur.—La médecine ne peut rien contre ces maladies; l'Elixir est souverain.

Toutes les fois que les principaux organes génératifs ne sont pas difformes,

Guérison des affections nerveuses.

Les mots ne peuvent pas donner une idée exacte du changement merveilleux que ce remède opère dans le système que les excès, la maladie ont détruit ou qui est naturellement faible. La guérison est complète, car l'Elixir agit sur la constitution et la rend à son état normal.

Perte de la mémoire.

Les effets, si le témoignage est digne de foi, en sont infaillibles contre la confusion dans les idées, l'embarras du cerveau, la mélancolie, l'histérie, les idées de suicide, la crainte de devenir fou, la dyspepsie, la faiblesse générale, l'irritabilité, l'insomnie, les maladies de femmes, faiblesse des organes génératifs, la monomanie, la constipation, etc.

Remède précieux pour les Dames.

Le succès merveilleux de l'Elixir sur toutes les maladies auxquelles les femmes sont sujettes, a fait époque dans les annales de la médecine. On a imaginé plus tard des milliers de stimulants et de fortifiants, qui, selon les inventeurs, possèdent la même efficacité.

Toute femme sensée

Dont la constitution est faible, qui est atteinte d'affections nerveuses, qui souffre de douleurs au dos et de toute autre maladie à laquelle les deux sexes sont sujets, devrait faire l'essai de la "Liqueur Fortifiante".

Les personnes mariées

Et celles qui ne le sont pas s'apercevront, après en avoir pris une bouteille ou deux, qu'il n'existe pas de spécifique plus fortifiant. On rencontre partout des enfans robustes qui doivent à cette préparation extraordinaire la santé dont ils jouissent. Des milliers de jeunes gens l'ont employé et pas un seul n'a été déçu dans ses espérances.

Les personnes d'un teint pâle

Qui sont menacées de la consomption, à l'aide d'une bouteille ou deux de l'Elixir, verront disparaître la couleur maladive de leur peau pour faire place à un teint rosé.

Aux jeunes gens.

Voici quelques-uns des tristes effets qui amènent certaines habitudes des jeunes gens: faiblesse dans le dos et les membres, maux de tête, faiblesse de la vue, perte de la force des muscles, palpitation du cœur, dyspepsie, irritabilité des nerfs, maladie des organes de la digestion, faiblesse générale, symptômes de consomption, etc.

L'esprit s'en ressent également. La perte de la mémoire, la confusion dans les idées, le découragement, l'aversion pour la société, la méfiance, l'amour de la solitude, la timidité, en sont quelques-unes des suites. Les jeunes gens qui sont atteints de ces maladies devraient

Avant de songer au mariage

se rappeler qu'un esprit et un corps sains sont indispensables à quiconque veut être heureux en ménage et frémit à l'idée de marcher dans la vie en proie au regret amer d'avoir uni à sa triste destinée celle d'une jeune femme.

Avis:

Des individus sans foi ont imité l'Elixir du Dr Morse

A l'avenir, le bouchon de chaque bouteille contenant le véritable remède portera le fac-simile du propriétaire et il sera inscrit sur le verre les mots suivants:

LIQUEUR FORTIFIANTE
DU DR MORSE.

C. H. Ring, propriétaire. New-York.

La liqueur est renfermée dans des demi-bouteilles. Prix, $3 la bouteille, deux bouteilles pour $5 et six pour $12.

C. H. RING, Propriétaire,
No 192, Broadway, New-York.

Agents:

A LA NLLE-ORLEANS—JOHN WRIGHT & Co, 151, RUE DE CHARTRES; JARVIS & WOODMAN, encoignure Magasin et Commune.
MOBILE—Joseph Tucker;
BAYOU-SARA—J. B. HARPER & SON
MEMPHIS—B. Mansfield & Co;
ST-LOUIS—H. BLAKSLEY 21sm

4 Caisses de 50 boites sardines à l'huile Gillet,
7 do 200 1/4 boites do do
36 do 100 1/2 do do do

En débarquement du navire Mulhouse, du Havre et à vendre par V. & E. MAIGNAN,
12 oct 85 et 87 rue St Louis

EN débarquement du navire European, venant de Marseille:

30 balles bouchons fins pointus, à vendre par
BOYER FRERES, V. BENQUET & Co.
12 oct enc. Moreau et Mandeville, 3me Dist.

Aux lithographes et aux fabricants de cigares.

PAPIER—Trois caisses de papier satiné, grandeur éléphant, différentes couleurs, en magasin et à vendre par ANTO. COSTA,
4 oct 16, rue de la Douane

BEURRE—Quelques boîtes de Goshen patenté, première qualité, en magasin et à vendre par
ANTO. COSTA,
4 oct No 16 rue de la Douane

PAPIER POUR CIGARETTES—Quelques balles de la marque célèbre de "Les Perilles," à vendre par ANT. COSTA,
4 oct 16, rue de la Douane

ATTENDU par le St Patrick, de New-York—100 sacs Cacao de Gayaquil, première qualité, à vendre par ANTO. COSTA,
4 oct 16 rue de la Douane

EN débarquement du brick Adams Gray, de la Havane, 50,000 cigares, Regalias, Duende, Reyna Victoria, Galanes, &c. &c. &c., à vendre par
ANTO. COSTA,
4 oct 16 rue de la Douane

CAFE—700 sacs de la Havane, prime vert, première qualité, en magasin et à vendre par
ANTO. COSTA,
4 oct No 16 rue de la Douane

TABAC—Reçu dernièrement—300 balles Vuelta pour capes et tripes;

150 balles Vuelta Arriba, aussi capes et tripes;

200 do Cube choix, première qualité. Aussi un petit lot de tabac mexicain, supérieur, capes et tripes et constamment en magasin, tabac des meilleures Vegas de Cuba, qualité supérieure, à vendre par
ANTO. COSTA,
4 oct No 16, rue de la Douane

CIGARES de la Havane—Reçu récemment 200,000 cigares des meilleures marques, telles que: Consuelo, Jicotencal, Amilia, Nuevo Mundo, Reyna Victoria, Alhambra, Ducade, Rulservor Azotable, &c à vendre par ANTO. COSTA,
4 oct 16 rue de la Douane

SARDINES à l'huile—Reçu par le navire Daniel de Bordeaux: 2000 1/2 boites sardines à l'huile,
2000 do do do, A vendre par
DUNTZE & IKEN,
19 sep Enc. Royale et Conti

CERISES à l'eau de vie—50 caisses de cerises à l'eau de vie de la marque Lafaurie, en débarquement du navire Daniel, de Bordeaux.

A vendre par DUNTZE & IKEN,
12 sep enc. Royale et Conti

A LOUER.

LE magasin en briques à trois étages, situé au No 38 rue de la Douane et occupé en ce moment par H. DE GOER & RIFFLARD.
23 sept—9mm

EN débarquement du navire Europea, de Marseille,

400 paniers huile d'olive 12 bouteilles véritable Plagniol; 100 caisses huile d'olive 24 1/2 bouteilles véritable Plagniol; 50 caisses vermouth de Noilly; 130 caisses olives Verdales; 100 caisses capres fines; 20 caisses cornichons au vinaigre; 25 caisses olives farcies; 25 caisses anchois à l'huile.

A vendre par NUMA LACOSTE,
12 oct 147 rue Royale

CORNICHONS, ketchups, conserves, fruits pour pâtés, pêches à l'eau de vie, &c. &c. Un assortiment complet—405 colis en débarquement du Young Brander, à vendre par
JOS. H MARKS & Co,
20 oct 76 rue des Magasins

FROMAGE forme d'ananas—30 caisses, à vendre par JOS. H MARKS & Co,
20oct 76 rue des Magasins

BEURRE de Goshen—30 barillets de choix, en débarquement et en magasin, à vendre par
JOS. H. MARKS & Co,
20 oct 76, rue des Magasins

CAFE—600 sacs de Rio, 500 do Java et 50 balles de Moka, à vendre par
JOS. H MARKS & Co,
20 oct 76, rue des Magasins

MAQUEREAUX, gros No 3—400 barils et 75 demi barils, en magasin, à vendre par
JOS. H. MARKS & Co,
20oct 76, rue des Magasins

Brodequins Russet. Bottes pour plantations.

Un assortiment complet et de première qualité, pour plantations, en magasin et à vendre par G W DUNBAR,
4 oct—damp No 5, rue des Magasins

COLLEGE MILITAIRE DU SUD.

ECOLE CLASSIQUE ET COMMERCIALE.

A Mont-Pascagoula

SOUS LA DIRECTION DU CAPITAINE WALSHE *membre de la Société Royale Asiatique, et Principal de l'Ecole préparatoire Militaire de Twickenham, auteur d'un manuel Militaire.*

L'ENSEMBLE des études comprend—dans les langues vivantes—l'anglais, le français, l'espagnol, l'allemand—dans les langues mortes: l'hébreu, le grec, le latin. En mathématique: l'Arithmétique et la Tenue de livres, l'Algèbre et la Géométrie, la Trigonométrie, l'Arpentage, l'Astronomie et l'art de la Navigation. L'éducation des jeunes gens terminera par un cours de Rhétorique et de philosophie. Les langues usuelles seront enseignées par des hommes du pays.

La surveillance du capitaine Walshe s'exercera sans cesse sur la moralité des habitudes et du langage. L'établissement étant soumis aux règles d'une discipline militaire, on exigera la ponctualité, l'ordre, la propreté du corps, la politesse des manières et cette dignité qui caractérise l'homme libre. Chaque après-midi, les élèves se livreront aux exercices militaires et gymnastiques. Ceux d'entre eux qui auront emmené leurs chevaux, s'exerceront au manège d'après toutes les règles de l'équitation et de la haute école de cavalerie.

LA fièvre jaune ayant de nouveau fait son apparition, le Directeur du Collège Militaire a pris des arrangements avec les Directeurs de l'Institut pour les jeunes gens et l'Institut pour les jeunes filles du comté Choctow (Alabama), et le collège sera ouvert le 2 octobre prochain à MOUNT STERLING, Etat de l'Alabama.

Mount Sterling, situé dans une partie de l'Etat à l'abri de la fièvre jaune et du choléra, est à trois milles de Butler, quatre milles à l'ouest de Pascahouma, sur la rivière Tombigbee, en prenant les bateaux à vapeur. Le collège n'est qu'à deux heures de marche des sources de Bladon.

Les trois départements sont tout à fait distincts les uns des autres.

Pour les conditions et de plus amples détails, s'adresser à l'honorable G. Smith, secrétaire du bureau des Directeurs, ou au capitaine Walshe, surintendant, à Mount Sterling, comté de Choctow, Alabama, ou à M. John Crawford, au coin des rues Bienville et Royale, Nlle. Orléans 4 sep—
26 juillet—3m; vil, 1ne; camp, cheq.M?

GENIEVRE DE LA HOLLANDE—10 pipes, à vendre par B. VALLS,
30sept 73, rue des Magasins.

KIRSCH—20 caisses kirsch de la marque C. F. Berger, en magasin et à vendre par
J. B. PREAU & Co,
29sept 31 & 33 rue Gravier.

PIPER HEIDSIECK—100 paniers vin de Champagne "Piper Heidsieck," en bouteilles et demi bouteilles, en débarquement du navire St-Patrick, venant de New-York.

A vendre par J. B. PREAU & Co,
11 oct 31 et 33, rue Gravier

ABSINTHE SUISSE—Vingt caisses absinthe "C F Berger," en débarquement des navires European et Mulhouse, venant du Havre.

A vendre par J. B. PREAU & Co,
11 oct 31 et 33, rue Gravier

2000 PANIERS caissettes fine, surfine et superfine.

1000 caisses liqueurs fine, surfine et superfine.
100 do guignolet d'Angers.
250 do marasquin surfin et superfin,
250 do curaçao surfin et superfin,
150 do do blanc superfin.
300 do absinthe E. P. et V. & L. importation
150 do do Berthoud fils, do.
75 do kirschenwasser do do.
250 do absinthe E. P. et V & L. imitation.
100 do vin muscat de Frontignan, marque L. Noilly fils & Co.
75 do cerises à l'eau de vie, marque Pl. Clermont & Co.
50 do Fruits do do assortis de do.

Vins en caisses pour familles, de diverses marques.
Vins en barriques, demi barriques, pour familles, do do rouge et blanc.
Cognac de diverses marques, brandies, gin de Hollande et du pays.
Merise fine et fine, vins de Madère, Bitter, Peppermint etc. etc. à vendre en magasin par
DARAN & JOURDAN, No 45 Vieille Levée

VIN DE CHAMPAGNE—25 paniers vin de Champagne "L. Jamay" quarts,—15 do do pintes. En débarquement du navire Mulhouse, venant du Havre, à vendre par
EUG. ROCHEREAU & Co,
16 oct 17 et 19, rue St-Louis

SARDINES à l'huile—1500 1/2 boites sardines à l'huile de L. Levesque, Nantes,
3000 1/2 boites sardines à l'huile, de A. Camus La Rochelle,
2800 1/4 do do du do
A vendre par EUG. ROCHEREAU & Co
16oct 17 et 19, rue St L uis

AUX PLANTEURS ET TONNELIERS.

Barils pour mélasse.

BARILS POUR MELASSE.

Les soussignés sont prêts à vendre aux planteurs et aux tonneliers des machines patentées pour préparer les douves et pleinement garanties. La diminution du travail et par conséquent la réduction du coût de la manufacture des barils de mélasse et des boucauts de sucre, résultant de cette découverte utile et très simple, ont été récemment prouvées sur la plantation de M. Calmes Villeré.

On peut voir fonctionner la machine en s'adressant à CAMPBELL & RICKARBY,
[illegible] rue Gravier

Ou sur les lieux, à la manufacture de douves de M. Charles Laffin, au coin des rues Calcete et Levée, premier district.

CIGARES D'ALLEMAGNE—Un assortiment complet de regalias, cazadores, media, regalia, dimension de Londres, à vendre par
H. DE GOER & RIFFLARD,
21 sept—2 acm

MARCHANDISE SECHE.

LES soussignés annoncent aux marchands que leur assortiment de marchandises françaises, arrivé par le navire Wurtemberg, du Havre, est entièrement ouvert et peut être examiné. On y trouvera une grande quantité d'articles que nous ne pouvons énumérer ici; et aussi un large assortiment d'articles de fantaisie des articles de Paris."

RICHARD, ALDIGE & Co,
21sept Rue de Chartres, No 35 au Premier

REÇU par les steamships Black Warrior Star of the South et Philadelphia:

Un grand assortiment de marchandises de printemps, telles que: chapeaux; de plats, blonde et paille, Leghorn, paille diamant, Belgrade, Gossamer, brodés, dentelle grise Florence et satin,—rubans satin, taffetas, gaze à carreaux et brodés,—crêpes de toutes couleurs, bordures en gaze, guimpes, fleurs artificielles, tarlatanes, doublures en tous genres, soie de Florence, dentelle blonde et coton, broderies, baleines, bobinets, illusion, brosses, plumes, broderies en paillon, peignes, etc., etc., à vendre en gros par ISAAC SAWIN,
1er mars 40, rue du Canal

EN débarquement du brick Sam. J. Peters, venant de la Havane:

217 caisses sucre blanc et jaune de la Havane;
214 000 cigares de différentes marques et qualités,
120 sacs café vert de la Havane. A vendre par
S. DE VISSER & Co.,
14oct No 74 rue des Magasins

CHERRY PECTORAL DE AYER

CONTRE LES

Rhumes, la Toux, l'Enrouement, les Bronchites, la Coqueluche, le Croupe, l'Asthme et les affections pulmonaires.

Parmi les nombreuses découvertes que la science a faites, dont le résultat a été de rendre l'existence heureuse et même de la prolonger, il ne s'en trouve pas de plus précieuse que le remède mentionné plus bas. Une foule d'essais aux Etats-Unis ont prouvé d'une manière irréfutable qu'on ne saurait avoir recours à un meilleur spécifique contre les différents genres d'affections pulmonaires qui ont, jusqu'ici, enlevé des milliers de personnes chaque année. L'espace nous manque ici pour énumérer les cures effectuées à l'aide de ce remède, mais nous produirons néanmoins les certificats suivans, et référons le public à notre "Almanach Américain" que notre agent fournira gratis et qui contient tous les détails nécessaires.

Rock Hill, comté Somerset, N. Y. 21 juillet 1852

Au Dr J. C. Ayer—Depuis que les habitans de cet endroit connaissent votre remède, ils le recherchent plus qu'aucun autre que nous ayons jamais vendu. Ceux qui l'ont employé en parlent avec les plus grands éloges, et je sais que le bien qu'il a fait, dans ces, mérite ce que l'on pourrait en dire de plus flatteur pour vous. Je suis heureux d'être votre agent, car je suis convaincu que je vends à mes clients un spécifique qui sera pour eux un bienfait. Veuillez me faire parvenir un nouvel approvisionnement.

Je suis, &c. JOHN C. WHITCLOCK.

P. S. Je peux vous envoyer autant de certificats que vous voudrez.

Windsor, C. W. 26 juin 1852.

A M. J. C. Ayer—Monsieur—Je certifie que j'emploie votre CHERRY PECTORAL depuis un an. Je crois sincèrement que je serais déjà dans la tombe si je n'y avais eu recours; il m'a guéri d'une dangereuse affection pulmonaire, C'est, selon moi, un remède inappréciable. Tout à vous

D. A. McCULLEN, avocat.

Wilkesbarre, Pa. 28 sept 1850.

A M. Ayer, mon cher Monsieur—Votre remède a obtenu l'entière approbation de tous ceux qui l'ont employé ici; la composition en est telle que sa réputation ne peut diminuer. La plupart des médecins les plus distingués et moi le recommandons la variablement dans les cas d'affection pulmonaire

Votre ami CHAS. STREATER, M. D.

Préparé par J. C. Ayer, chimiste, à Lowell, Etat du Massachusetts.

A vendre à la Nouvelle Orléans par
WRIGHT & Co.
151, rue de Chartres N. Orl.

Et par tous les apothicaires.
21aout—3m,3je;v. et camp.

AMER DE MORTIMORE

Pour la purification du sang.

PRIX........................ UNE PIASTRE.

CE précieux remède est plus connu qu'aucune autre préparation qui ait été offerte jusqu'ici au public.—Les milliers de personnes qui l'ont employé disent aujourd'hui que c'est sans contredit le meilleur spécifique pour

CALMER LES NERFS.

Les médecins les plus distingués le prescrivent comme le meilleur remède

POUR LA PURIFICATION DU SANG.

Et une foule de personnes qui souffraient depuis longtemps de maladies produites par des habitudes sédentaires, par l'indigestion, le mauvais état du foie, et l'impureté du sang, considèrent cette préparation comme la plus efficace qui existe. Il n'y a pas de remède qui guérisse aussi promptement:

La nervosité, les affections nerveuses, la dyspepsie ou l'indigestion, perte d'appétit, maux de tête nerveux, constipation, pleurésie, douleurs au côté du cœur, accablement, palpitations du cœur, prostration du système nerveux, rhume, sueurs froides, maladies de cœur, douleurs dans le système et tous les malaises qui se manifestent dans le système, qui affaiblissent souvent les personnes qui ont un teint pâle et qui sont sorties les décrépites.

Ce remède est composé de plantes purement végétales; le goût en est agréable et il peut être pris sans danger par la femme la plus délicate et même par un enfant.

PRIX........................ $1 la bouteille.

A vendre par W V. ALEXANDER & Co., Propriétaires No 1, rue Barclay, (Astor House), New-York.

Qu'on n'oublie pas que nous vendons en gros et en détail ce remède précieux et aussi, pour la

GUERISON DES RHUMATISMES

Sous quelque forme qu'il se présente, qu'il soit inflammatoire, aigu ou chronique. Tel est le

REMEDE DE MORTIMORE.

Qui est une composition végétale, un remède interne, préparé expressément pour le rhumatisme. Ce spécifique a guéri des milliers de personnes qui avaient perdu l'usage de leurs membres. Nous pourrions donner les témoignages de certaines personnes les plus distinguées. Adressez-vous au propriétaire; il vous donnera une circulaire, et vous ferez lire les lettres et les certificats de ceux qui souffraient depuis longtemps et que ce remède a radicalement guéris.

A vendre par J. WRIGHT & Co,
No 151, rue de Chartres, N. O
E. MACPHERSON, No 22, rue du Camp, N.O.
29av—1an 3je v et

B. PRADEL,

Elève de Charrière, Paris,

Fabricant d'instruments de chirurgie d'appareils orthopédiques.

66, Rue St-Charles,

Seul AGENT DES BONS BANDAGES BREVETÉS DU DR. RANNINGS, POUR LES ETATS DE LA LOUISIANE, ARKANSAS, TEXAS, MISSISSIPPI.

CES appareils seront vendus en gros ou en détail, aux prix des fabricans de New-York, ainsi qu'un assortiment complet d'appareils du Dr Crain pour le soutien de la colonne vertébrale et le support de l'abdomen.

BANDAGES pour la cure radicale des Hernies—recommandés par les principaux médecins de la Louisiane: Américains, Français et Anglais. Ces bandages ont été confectionnés avec le plus grand soin et comprennent tout ce qu'il y a de bon dans chaque invention différente. Ils seront posés à la satisfaction des clients.

APPAREILS A PIEDS-BOTS—pour le redressement des membres estropiés—Appareils à fractures de toutes genres.

Bas élastiques et en peau de chien, coutils pour les varicosités.

NOUVEAUX MODELES de suspensoirs en fil, en soie, et un assortiment complet de tous genres.

INSTRUMENTS DE CHIRURGIE.

Les médecins trouveront dans cette maison tout ce qu'il y a de plus parfait en instruments de chirurgie. 1er—1an,3je, mer 4 sem

VINS DE SHERRY ET DE PORTO, à vendre par B. VALLS,
30sept rue des Magasins.

INSTITUTIONS.

PENSIONNAT ET EXTERNAT DE MADAME PARENT.

LE local de cette institution est, dans la partie la plus salubre et du beaux quartier, un des plus beaux que l'on puisse trouver en ville. Les bâtiments sont magnifiques, des cours et admirablement distribués pour un pensionnat de demoiselles. Ils contiennent quatre spacieux dortoirs, deux dépendances, parloirs, salle de bains, et tous les corps de logis sont éclairés et aérés; il y a également une belle terrasse d'où la vue s'étend sur toute la ville, jusqu'au lac Pontchartrain.

Cette institution est aux parents toutes les garanties désirables pour le développement physique, intellectuel et moral des jeunes demoiselles.

Madame Parent ne quitte jamais ses élèves; elle enseigne pendant les heures de classe, et elle dirige et surveille tous les départements. Outre les institutrices qui résident dans l'établissement, Mme Parent s'est assuré le concours d'un nombre amplement suffisant d'excellents professeurs.

Toutes les branches qui composent une éducation solide et élégante y sont enseignées dans les deux langues, et les arts d'agrément, tels que le dessin, la peinture, la danse, la broderie, etc. reçoivent toute l'attention qu'ils méritent. **L'enseignement de la musique vocale et instrumentale est confié aux talents les plus distingués de la ville.**

Il est inutile de parler ici, **de l'attention toute spéciale que reçoit l'étude de la langue anglaise.** La meilleure preuve que Mme Parent puisse donner au public, de l'excellence de ses méthodes, est le fait que les élèves françaises et créoles qui sortent de son institution, parlent l'anglais avec la même facilité et la même pureté que leur langue maternelle.

Pour les conditions, s'adresser à l'institution, où on peut se procurer des prospectus.

Recommandations:

L'hon. Pierre Soulé, Le rév. M. Leone,
Le rév. Dr Scott, Le rév. Dr Leacock.
2 sep—6m

INSTITUTION DE MADAME PARENT.

LES DEMOISELLES qui demeurent loin de l'Institution, dans les différents districts, y seront conduites et ramenées chez elles, gratis.
26 oct—ab

INSTITUT ST LOUIS

POUR LES DEMOISELLES,

Pension et externat dirigé par Mme C Deron,

252, RUE DAUPHINE—256, RUE HOPITAL.

LA Direction de cette institution comprenant l'importance de la langue anglaise, vient d'introduire de nouvelles modifications dans l'enseignement général. Le personnel des maîtres anglais est augmenté; outre deux professeurs distingués qui dirigent les trois premières classes, *cinq dames américaines* chargées des répétitions, des classes élémentaires et des surveillances ne *parlent que l'anglais*; *les classes sont donc fondues, dans tous leurs rapports de classes et de vie intérieure, à ne s'exprimer qu'en anglais.*—Pour obtenir ce résultat, Mme Deron a établi des règlements sévères qu'elle se charge de maintenir elle-même par elle tient à prouver aux familles qu'on acquiert dans sa maison une pratique constante et aisée de la langue principale du pays.

L'éducation religieuse et morale, le bon ton, les bonnes manières, qui ne s'obtiennent que par l'exemple, sont pour Mme Deron, d'une très grande importance: aussi, s'efforce-t-elle qu'il règne entre ses élèves et les dames qui les entourent, patience et douce fermeté d'une part, et de l'autre convenance, politesse et affection.—La musique, toujours sous la direction de Mme Laville, est l'objet des soins constants et assidus—Les examens mensuels commencent en octobre.

Résidence d'été.

A partir de juin, une branche de la maison principale est ouverte à Mandeville, village charmant où n'a jamais paru l'épidémie. Le but de Mme Deron, en créant cette succursale de l'institut St Louis, est de donner aux jeunes filles non acclimatées, de demeurer jouir de la campagne, la facilité de continuer les deux établissements restent ouverts tout l'été.

Une voiture appartenant à la pension, conduit et ramène les élèves qui demeurent au delà de la rue du Canal. 4 sept

Pensionnat et Externat pour les Jeunes Demoiselles.

Sous la direction de

Mme CHARPAUX,

Rue du Bayou, Encoignure Claiborne.

NLE-ORLEANS.—août 1852

CETTE MAISON d'éducation, fondée depuis sept ans, a pris un développement qui prouve suffisamment en faveur de la direction qui lui a été donnée.

Jaloux de justifier la confiance des familles, Mme Charpaux est résolue à ne rien négliger pour mettre son institution au niveau des meilleurs établissements d'éducation qui existent à la Nouvelle-Orléans. A cet effet, elle s'est assuré le concours des professeurs les plus distingués.

La maison qu'habite Mme Charpaux et dont elle a fait l'acquisition afin de mieux l'approprier à une institution de jeunes personnes, est très vaste, très aérée étant située sur la partie la plus élevée de la ville. Les salles d'étude, les dortoirs sont de grands appartements construits exprès, où l'air circule avec facilité par de nombreuses ouvertures.

L'étude de la langue anglaise est l'objet d'un soin tout particulier. Les professeurs sont des dames américaines des mérites reconnus et demeurant dans l'établissement.

Les études du pensionnat comprennent l'anglais, le français, l'espagnol, l'histoire, la géographie, l'arithmétique et généralement toutes les branches d'une éducation tout à fait achevée.

La religion, base de toute bonne éducation, est suivie et enseignée avec soin. Mme Charpaux s'engage à conduire aux offices et aux instructions préparatoires les enfants qui se disposent à faire leur première communion.

La musique étant devenue une partie essentielle de l'éducation d'une jeune personne, M. CHARPEAUX consacre tout son temps à l'enseignement de cet art. Chaque élève, indépendamment de la leçon des classes, reçoit chaque jour une leçon particulière.

[illegible]

CONDITIONS.

Les pensionnaires paient, non compris blanchissage .... $20.
Les demi-pensionnaires .... 12.
Les élèves de la première classe 6
Les élèves de la seconde classe 5
Les élèves de la troisième classe 4
Le prix des leçons de piano est fixé à 4
Le dessin et la peinture se paient à part.

Mme Charpaux invite respectueusement les parents des jeunes demoiselles à visiter son établissement.
1sept—1an

INSTITUTION DE Mme DESRAYAUX,

Pensionnat et Externat.

(ANCIENNE MAISON DE MME LEIRIS.)

Rue Bourgogne, entre Douane et Bienville.

LE nombreux personnel de cette institution répond aux exigences d'un enseignement complet en **anglais et en français**, dans toutes les branches.

Les élèves pourvus peuvent, au gré de leurs parents, suivre l'instruction dans les deux langues de front ou dans une seule d'abord, jusqu'à intelligence suffisante de la langue qu'elles veulent étudier.

Les études musicales (**Piano, Solfège et Chant**,) sont, comme par le passé, l'objet de soins attentifs et constants. LE CHANT reste sous la direction de Mlle Calvé, dont le nom est une garantie de bonne méthode et de bon goût.

Les EXAMENS DE MUSIQUE ont lieu le premier samedi de chaque mois.

L'établissement, monté à grands frais en ville, vient de se compléter par l'acquisition d'une **résidence d'été à Pass Christian.** Cette maison, vaste et agréablement située sur la plage, est destinée aux élèves dont les parents désireront pour l'été, **éloignement de la ville et continuation d'études.** Mais alors, et comme toujours, la maison en ville reste **établissement principal**, et complètement montée pour l'enseignement **anglais, français et musical.** 28 oct—1an

Avis.

J W. DOLBEAR a transféré son Académie d'Ecriture au No 19, RUE DU CAMP, où il continuera ses cours comme par le passé, et il a toujours une écriture facile, belle et convenable pour les affaires. Jusqu'à ce qu'ils soient parfaits, les élèves continueront à assister aux cours. Les anciens élèves y assisteront gratuitement.

Heures: 9 à 11 A M et 4 à 6 P.M. et 7 à 9 le soir. Les enfants qui vont à l'école assistent de 4 à 6 P M.

J. W DOLBEAR
14nov—1a 19, rue du Camp.

AUX PARENTS.

L'OUVERTURE des classes pour les jeunes gens et les jeunes demoiselles, aura lieu à l'Académie d'écriture et de tenue des livres de Dolbear, No 106, rue du Canal.

Classe pour les demoiselles le lundi, mercredi et vendredi, de 4 à 5 1/2 heures du soir; pour les garçons, le mardi, jeudi et samedi, de 4 à 5 1/2 du soir; pour les dames, de 7 à 8 heures du soir ou de 11 à midi; pour les messieurs, de 8 heures à 11 heures du matin et de 6 à 9 heures du soir.

RUFUS DOLBEAR,
23oct 106, rue du Canal

VINS ET LIQUEURS DE CHOIX.

EAU-DE-VIE.—Soyeux des années 1775, 1798, 1818 et 1808; Godard de 1836; Otard, Dupuy et autres marchandises de différents prix et qualités.

Vins—Madère Old réserve, Pathe pile, South Side et Indes Orientales, Sherry de Duff Gordon, et Harmony et Neven, vieux Porto, Vin du Rhin, dito mousseux, Crème de Bouzi, Fleur de Sillery, Heidsick et plusieurs autres marques de champagne. Vin blanc et rouge de toute qualité en barriques et en caisses.

Genièvre de Hollande, rum de la Jamaïque et de Sainte-Croix, whiskey d'Ecosse et d'Irlande, whiskey vieux Kennedy et Old Rye, fruits à l'eau-de-vie et au jus, liqueurs de toutes sortes, bitter de Boker, Berlin et Gooley, 200 caisses de bière et porter, en quarts et pintes, en un mot tout ce qui concerne ce genre d'affaires. Toutes ces marchandises sont offertes à des conditions les plus libérales pour du comptant ou en papier sur la ville.

200 pipes de **Porter et Ale**, en bouteilles et demi bouteilles, SEWELL T. TAYLOR,
14de 15, rue Royale.

GUANO.

Réduction considérable dans les prix.

LES soussignés ont l'honneur d'annoncer au public que, par suite d'ordres transmis par le gouvernement péruvien à ses agents de Baltimore, ils sont autorisés à réduire leurs prix de Guano de cinq piastres par tonneau.

7 sep—6? CASTILLO & HARISPE.

GUANO DU PEROU.

A PARTIR de cette date, j'aurai constamment en magasin le véritable GUANO du Pérou, importé par MM. Castillo et Harispe, et en vendrai depuis un sac jusqu'à cinq tonneaux, aux prix des agents cent-à-dire 2 3/4 cts la livre.

F A GONZALES,
No 11, Front Levée, près Bienville

AVOINE—1,000 sacs avoine de St-Louis, première qualité, en magasin et à vendre en lots à la convenance des acheteurs, par
F. A. GONZALES,
3 1mai No 11, Front Levée, entre Douane et Bienville.

POIS DE LA CAROLINE pour semence,—100 sacs pois frais, en magasin et à vendre en lots à la convenance des acheteurs, par
F. A. GONZALES,
31 mai No 11, Front Levée, près Bienville.

VERMOUTH—15 caisses vermouth de Noilly, à vendre par HENRY VALETON,
21sept 90, rue St-Louis

EN débarquement du navire Wurtemberg, venant du Havre.

60 caisses absynthe C. F. Berger,
30 do kirsch do do
200 damejeannes 3 gallons, 200 do 2 gallons, 800 do do 1 gallon,

A vendre par J. B. PREAU & CO,
5sept 31, 33, rue Gravier

A VENDRE en débarquement du navire les Deux Sœurs, arrivé de Bordeaux—30 caisses fruits à l'eau de vie assortis, nouvelle récolte,
600 1/2 boites sardines marque Rodel & fils,
600 1/4 do do do
100 do do grandes boites do
A vendre par J E CURIEN,
oct 23 rue Toulouse

HOUBLON—Reçu par le navire Young Brander: 13 balles houblon de la dernière récolte de 1854
A vendre par P. CUSACHS,
24 oct enc. Royale et St Philippe

HUILE d'olive—Reçu par le navire Europea, de Marseille:
480 paniers bouteilles 24 onces et demi-bouteilles huile d'olive surfine de la marque de Possot fils, vendre en entrepôt par P. CUSACHS,
24 oct enc. Royale et St Philippe

HUILE Palma-Christi No 1, très-blanche, à vendre par P. CUSACHS.
24 oct enc. Royale et St Philippe

HUILE DE LIN—10 barils huile de lin anglais, A vendre par P.CUSACHS,
24oct Enc. Royale et St. Philippe

THEREBENTINE—15 barils thérébentine nouvellement reçus, à vendre par P CUSACHS,
24oct Enc. Royale et St Philippe

PEINTURE blanche—20 000 livres peinture blanche dans des petits barils, grandeur assortie, de la marque "Union". A vendre par P CUSACHS,
24oct Enc. Royale et St Philippe

CAMPHRE—10 barils camphre raffiné 1re qualité, A vendre par P CUSACHS,
24oct Enc Royale et St-Philippe

CURCUMA—60 barils curcuma, à vendre par
P CUSACHS,
24oct Enc. Royale et St Philippe

EN débarquement du navire Deux Sœurs, de Bordeaux:

60 barriques vin rouge Bourg, 1851 pour famille,
24 caisses do Pape Clément 1846,
A vendre par CAVELIER & MAXENT
27 sept rue Royale No 169

PAUL JUGE FILS & Co.,

IMPORTEURS DE VINS, EAUX-DE-VIE, HUILE D'OLIVE &c., &c., &c.

ET MARCHANDS COMMISSIONNAIRES.
21 fév 27 rue St-Louis

VENTES A L'ENCAN.

PAR H. [illegible] & Co.

Marchandises [illegible], chaussures, coutellerie [illegible]

PAR HENRI PEYCHAUD & Co,
C. SAMORY, encanteur.

SAMEDI, 28 octobre, il sera vendu, à 10 heures à leur magasin d'encan No 22 rue de la Vieille Levée, entre Bienville et Douane, sans réserve pour cause de liquidation:

150 colis et lots marchandises assorties, chaussures, coutelleries, bijouteries &c. comprenant un assortiment choisi et considérable.

Conditions libérales à la vente.

Des catalogues peuvent être obtenus chez les encanteurs. 27 oct

Succession de M. Demian.

PAR H. PEYCHAUD & Co,
C. SAMORY, Encanteur.

VENDREDI, 3 novembre, il sera vendu en vertu d'un ordre de l'Honorable Seconde Cour de la ville de la Nlle Orléans, en date du 21 courant, et pour le compte de la dite succession,

A 11 heures du matin, à l'encoignure des rues Rampart et Tchoupitoulas,

Le stock et contenu entier du dit magasin, consistant en liqueurs, anisette, curaçao, kirsch, absinthe, demi-jeannes, installations &c. &c.

Le même jour, à 4 heures de l'après midi, dans la maison du défunt, rue Dumaine, entre Dauphine et Bourgogne,

Une quantité de liqueurs, barils et pipes vides, bouteilles, installations de water work, étiquettes, et un appareil complet pour distiller.

Conditions—comptant 24 oct—31, 2n

VENTES A L'ENCAN.

PAR FRANCIS FERNANDEZ.

SAMEDI, 28 octobre à 11 heures du matin, à son magasin d'encan, au coin des rues St Louis et Chartres, No 171, il sera vendu, pour clore divers comptes, un assortiment général de marchandises sèches de saison, comprenant en partie: mérinos, alpaca noir, casimir, satinets, couvertures mérinos et à quatre points, chaussettes laine, &c. &c.

Et à 1 heure de l'après midi, les étagères complètes d'un café. 27 oct

Jambons—Jambons.

PAR MORPHY & NEVIUS.

SAMEDI, 28 du courant, à midi, il sera vendu pour le compte de ceux que cela concerne, au No 177, rue des Magasins:

70 tierçons jambons de Stagg et Shay.

Conditions—Comptant. 27 oct

Meubles. Meubles.

PAR MORPHY & NEVIUS.

LUNDI, 30 du courant, à 10 heures, il sera vendu, pour cause de départ, au coin des rues Royale et Esplanade:

Tables de centre et de côté en acajou, avec dessus en marbre; glaces avec cadres dorés; chaises de salon et de salle à manger; chaises à bras, sofas, ottomanes, buffet avec dessus en marbre, table à extension en acajou, bibliothèque, tapis, bois de lit, &c.

Conditions, comptant. 27 oct

Succession Marie Dargeias femme Joseph Lobstat.

PAR S. GUINAULT, encanteur.

MARDI, 7 novembre 1854, à 4 heures de l'après midi, il sera vendu à l'encoignure des rues Dauphine et St. Philippe, en vertu d'un ordre de l'Honorable Deuxième Cour de district de la Nlle Orléans en date du 25 octobre 1854, les effets mobiliers de la susdite succession, tels que: lit, armoires, chaises, tables, garde-manger, pendule, verrerie et faïence, linge de corps et de ménage &c. &c.

Conditions—comptant. 27 oct—27, 3?, 7 nov

Esclaves de prix.—Vente pour le compte de la succession Orlando H. Bell et pour effectuer un partage entre les héritiers de la dite succession.

PAR J. A. BEARD & MAY,
J. A. BEARD, Encanteur.

IL sera vendu à l'encan samedi, 25 novembre, à midi, à l'Arcade de Banks, rue des Magasins, à la Nouvelle Orléans, en vertu d'un ordre de l'Honorable J. B. Cotton, juge de la sixième Cour de District de la ville et paroisse de la Nouvelle Orléans, portant la date du 25 octobre 1854, les esclaves ci-après décrits, appartenant à la succession de Orlando H. Bell et pour effectuer un partage et un règlement entre les héritiers de ladite succession, savoir:

No 1—PHILIP, âgé de 30 ans, travailleur robuste.
No 2—FRANK, âgé de 40 ans, bon travailleur,
No 3—BILL, âgé de 22 ans, extraordinairement robuste et bon travailleur,
No 4—JOE, âgé de 13 ans, bon domestique et travaillant dans une boutique de barbier.
No 5—NANCY, âgée de 40 ans, bonne cuisinière et domestique,
No 6—NICE, âgée de 14 ans, mulâtresse, bonne domestique.
No 7—BECK, âgée de 24 ans, bonne cuisinière et repasseuse, bien recommandée.
Nos 8 et 9—Et ses enfans: JANE, âgée de 5 ans et FILBERT, âgé de 4 ans,
No 10—MARY, âgée de 13 ans, négresse, excellente domestique,
No 11—CHARLOTTE, âgée de 5 ans, orpheline.

Ces esclaves sont bien recommandés.

Conditions de la vente—comptant.

Les actes de vente pardevant [illegible] notaire public, aux frais des acquéreurs.

[illegible] 27 oct—1

Vente sans réserve pour clore une société—Ilot de choix, dans le faubourg Delamarre, 3me District.

PAR J. A. BEARD & MAY,
J. A. BEARD, Encanteur.

IL sera vendu à l'encan samedi, 28 octobre 1854, à midi, à l'Arcade de Banks, rue des Magasins, sans aucune réserve, pour clore une société, l'ilot suivant, savoir:

Il Troisième dans le Quatrième District, borné par les rues Lafayette, [illegible] Delamarre, portant le No 84, compris entre les rues Apollon, Bayou, Harmonie et Plaisance, près de l'endroit où l'on se propose d'établir le nouveau marché; se compose de treize lots [illegible]

[illegible]

Les actes de vente pardevant J. G. Poindexter, notaire public, aux frais des acquéreurs.

[illegible] La rue Apollon a un chemin de planche et la rue a été pavée
[illegible]—7

LIQUEUR DE FAYE—En débarquement:

30 barils vin de vie, 4me preuve.
20 do do de par de New-York.
20 do genièvre do do.
30 do whiskey Monongahela.

Le tout triplement distillé.

A vendre par A. DELAMARE,
27 do No 88 rue Bienville

A GRANDE,

Charpentier, Constructeur et Entrepreneur pour le transport des maisons,

Rue Félicité, près la rue des Magasins, Quatrième District.

ENTREPRENDS le transport, le nivellement et la réparation des maisons, sur la rive et dans les campagnes, sans dommage à la maçonnerie et aux plafonds. Les plus avantageuses. L'ouvrage sera garanti. Les ordres laissés au No. 26 rue du Camp, seront remplis. 20juin—1an

CIGARES de la Havane—2,000,000 impériales, regalias de toutes grandeurs, Media Regalias, Londres en boîtes de 100, 200 et 250, cabanas, Millares en boîtes de 105 et 250 chacune. Trabucos, Principes, Cilindrados, Partagas, Reynas, Tureros, Democrates, Whigs, Ensas, Conchas, Yayamas, Cazadores, Carameras, Panetelas, etc. et autres vignettes des meilleures marques, telles que: Carvajal, Partagas, Perfection, El Sol, Sultana, Montoro, Napoleon, Patalita, Dos Hermanas, Kakadoros, San Roman, Castro Solomons, Fica, Intimidad, Washington, Cervantes, Cabanas, Alma, Filbertas, Hanaros, &c. &c. tous provenant directement d'importation directe de la Havane.

A vendre par D. BORNIO Jnr
34, rue Gravier

PRODUITS DE LA HAVANE—Cigares, Sucre Tabac en feuilles.

CIGARES de la Havane—Un assortiment de choix de toutes les qualités et des marques les plus recherchées.

SUCRE de la Havane—Sucre blanc, jaune, brut et sucre raffiné, de première qualité.

TABAC en feuille de la Havane—De la nouvelle récolte. Un lot venant d'être reçu.

CIGARETTES—Des meilleures marques toujours en magasin et à vendre à des conditions avantageuses par MORENO FRERES,
[illegible] 34, Vieille Levée

CIGARES DE LA HAVANE—marque extra.

25,000 Londres Cabanas, 1, 2 et 3,
38 000 do Partagas, do
19,000 do Perfection, do
20,000 do Sultana, do
15,000 do Montero, do
15,000 do Intimidad, 1 et 2.

—AUSSI—

Regalias de Londres, Principes et Cazadores des marques ci-dessus, en magasin et à vendre par
D. BORNIO Jr 34, rue Gravier.

PICADURA—60 barils picadura de première qualité, en magasin et à vendre par
D. BORNIO Jr 34, rue Gravier.

CIGARES DE LA HAVANE—47,000 paquets de diverses marques, reçus par les derniers arrivages de la Havane, en magasin et à vendre par
D. BORNIO Jr. 34, rue Gravier.

CHAMPIGNONS—100 demi-caisses en débarquement du brick Eugénie, venant de Bordeaux, à vendre par FRS DE FUENTES & Co.
1 sep 22 Vieille Levée

30 CAISSES de 12 paubans fruits à l'eau de vie assortis,
10 caisses de 12 paubans fruits au jus assortis.

En débarquement du navire Stella, de Bordeaux, à vendre par V & E. MAIGNAN,
[illegible] 85, rue St-Louis

PORTER—100 futailles Porter, de la brasserie de E. & G. Hibbert, de Londres, en quarts et pintes, à vendre par B. TURPIN,
20oct—6 No 47, rue des Magasins

RUM de Barataria—100 barils rum de Barataria L. M. reçus directement de Barataria, à vendre en lots à la convenance des acheteurs.

Par B. TURPIN,
20oct—6 No 47, rue des Magasins

AGENCE D'ASSURANCE.

C. C. LATHROP, AGENT, 26, RUE DU CAMP.

Branche—Chs F. De Armas, Agent, 176, RUE ROYALE.

COMPAGNIE D'ASSURANCE DU GRANIT, DE NEW-YORK,

(FEU ET MARINE)

Capital—$150,000.

COMPAGNIE D'ASSURANCE DE NEW-YORK.

(SUR LA VIE DES PERSONNES BLANCHES.)

Capital—$514,000.

COMPAGNIE D'ASSURANCE ÆTNA, D'HARTFORD (Ct)

(SUR LA VIE DES ESCLAVES).

Capital—$150,000.

Pour toutes les assurances sur le Feu, la Marine, la Vie, les Esclaves, s'adresser à C. C. LATHROP, Agent 26 rue du Camp ou à CHS F. DE ARMAS, 176 rue Royale.
4 sept

Compagnie d'Assurance mutuelle de la Louisiane.

CHARLES BRIGGS, PRÉSIDENT.
ANTOINE CARRIÈRE, Vice-Président
H. P. JANVIER, secrétaire

Bureau de Commissaires.

Christian Roselius,	H A Fosdick,
Augustus Reichard,	E Ganucheau,
S H Kennedy,	J H Oglesby,
John Turnbull,	A Lessert,
Paulin Martin,	W A Violett,
J Milhaven,	Joseph Lanata,
P J De Silva,	S S Green,
John J Hensman,	C Fagry,
R J Vose,	J C Kinman,
G Pierson	Edwd Hynes,
M Pilsbury,	F W Kleinhardt,
R Prujo,	W C Templeton,
R Brugier,	P A Rabaud,
Thos. Millie,	John Fox,
Frank Williams,	Antonio Costa
P J Mishon,	D R Logan

Capital souscrit..........................$300,000

Cette Compagnie, dont le principe est de permettre aux personnes qui y font assurer leurs propriétés le montant des bénéfices de l'année, est prête à émettre, aux conditions les plus avantageuses, des polices d'assurance contre les risques de la mer, des fleuves et de l'incendie. Le bureau est situé au No 26, RUE DU CAMP. Les personnes qui désirent faire assurer leurs biens, ou tout en tout temps accès au portefeuille renfermant les billets de souscription. 14mars

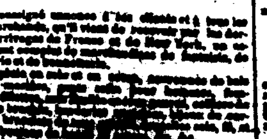

LE soussigné annonce à ses clients et à tous les marchands, qu'il vient de recevoir par les derniers arrivages de France et de New York, un assortiment complet de marchandises de fantaisie, de mercerie et de bonneterie.

Parapluies en soie et en coton, assortiment de bois et de manches, [illegible]

[illegible]

Tous ces articles venant directement des fabriques de premier ordre, seront vendus au plus bas prix.

BOULENGER,
100, rue de Chartres, au premier,
26 sep entre Conti et St-Louis.

VENTES A L'ENCAN.

PAR BLACHE & BEAUMONT.

Vente de Couvertures blanches

PAR BLACHE & BEAUMONT.

AUJOURD'HUI, 27 courant, à 10 heures du matin, il sera vendu à leur magasin d'encan, rue de Chartres, No 77,

50 balles couvertures blanches.

Conditions, à la vente. 27 oct

Vente de bottes, souliers, linge fait, chapeaux, casquettes, &c.

PAR BLACHE & BEAUMONT.

VENDREDI, 27 courant, à 10 heures du matin, il sera vendu à leur magasin d'encan, rue de Chartres, No 76—

25 caisses bottes, souliers et brodequins, un assortiment de chapeaux et casquettes.

A 11 heures (au premier.)

250 lots d'habillements d'hiver tels que: habits et redingotes en drap bleu, noir et brun, surtouts et paletots en couverture bleue, en drap pilot en castorine, gilets de dessous en satin, soie, valencia, casimir noir, satinet, et drap, pantalons en drap, casimir, satinet, Kentucky jean, satinet et kersey; chemises de dessous en mérinos, caleçons en coton, chemises, blanches, rayées et en couleur, gilets pour nègres, &c.

Conditions à la vente. 26 oct

VENTES A L'ENCAN.

Vitres françaises et américaines pour fenêtres, Peintures, &c.

PAR E. E. SYKES.

SAMEDI, 28 du courant, à 10 heures, il sera vendu à son magasin No 65, pour clore divers consignations:

704 caisses vitres françaises et américaines pour fenêtres, dimensions assorties,
17 caisses vert de Paris assorti, à l'huile;
21 caisses chrome vert, à l'huile;
4 do do de sec, 3 do chrome jaune;
2 caisses bleu de Prusse, à l'huile; 2 do bleu de Prusse, sec;
4 caisses vermillon américain; 3 caisses verdegris;
20 barillets peinture rouge; 17 barillets litharge;
25 barils de mastic; 3 barils rouge anglais vénitien;
7 barils rouge américain vénitien;
1 boucaut prussiate de potasse; 1 boucaut peinture blanche;
1 baril sel ammoniac; 7 balles cachou;
2 caisses contenant 87 boîtes indigo pour blanchissage;
1 do do 22 boîtes bleu pour blanchissage.
Conditions à la vente, 27oct

Vente par catalogue, eaux de vie françaises, vins, thé, bouchons, &c.

PAR BERNARD TURPIN.

VENDREDI, 10 novembre 1854, à 10 heures et demie A. M., il sera vendu à l'encan, au No 47, rue des Magasins,

130 futailles eaux de vie, comprenant les différentes marques, Arzac, Seignette, United Vine Yard Proprietors, Pellevoisin, Mezeau Charenteyer, Denis, Julien, Lafferriere, Wellington, Marton & Co, la plus grande partie dans les entrepôts de la Douane;

70 quarts vin de Porto, différentes marques;
450 caisses vin de Bordeaux;
50 do paniers de champagne;
230 paniers vin de champagne;
250 caisses thé, poushong, impérial et gun powder;
15 pipes genièvre de Hollande, cheval bland [illegible], en douane;
30 quarts vin Malaga sec, Kreisler;
110 paniers huile d'Olive en bouteilles et demi bouteilles;
60 balles bouchons pointus et réguliers;
60 caisses savon,
110 do sardines;
150 do eau de fleurs d'orangers.

Les catalogues seront prêts deux jours avant la vente; conditions, libérales. 27 oct

PAR VINCENT & CO.,

IL sera vendu samedi, 28 du courant, à 10 heures, pour le compte de ceux que cela concerne, à leur magasin d'encan, rue de la Douane, No 25:

Une caisse contenant 20 pièces vin de cotonnade française légèrement avariée, pendant la traversée, à bord du navire Mulhouse, venant du Havre. 26 oct

Fonds considérables de vêtements et de marchandises sèches—Vente pour cause de liquidation.

PAR VINCENT & Co.

No 25, rue de la Douane.

IL sera vendu mardi, 31 du courant, à 10 heures, à leur magasin d'encan, rue de la Douane No 25, un grand fonds bien choisi de vêtements, comprenant plus de 300 lots et en partie: Habits et aussi de beau drap français, pantalons cachemires et satinet, gilets de dessous en cachemire et satinet, chemises de soie et mérinos flanelle et laine, chemises de toile fine et chemises variant de toile fine. Aussi—Un grand assortiment de vêtements de nègres, flanelles, indiennes, &c. Des catalogues seront prêts le matin du jour fixé pour la vente. 26 oct

Fonds d'un magasin d'articles de fantaisie à Pensens.

PAR FRANCIS FERNANDEZ.

MARDI prochain, 31 octobre, à 10 heures du matin, à son magasin d'encan, au coin des rues St Louis et Chartres, No 128, il sera vendu sans réserve, pour clore le fonds d'un magasin d'articles de fantaisie, comprenant un assortiment général de barèges, soieries, cachemires, mérinos, alpacas noir, bas, casimir, dentelles, chemisettes en mousseline, satinet, et coton, draperie, tulles, chemises et manches brodées, bonneterie, coton blanc et écru, indiennes, &c. &c. 26 oct

Succession de William Hauseman.

Huit lots de choix pour familles et Terrains vagues dans les rues Nayades et Apollon.

PAR J. A. BEARD & MAY,
J. A. BEARD, Encanteur.

IL sera vendu à l'encan samedi, 11 novembre 1854, à midi, à l'Arcade de Banks, dans la rue des Magasins, à la Nlle Orléans, en vertu et conformément à un ordre de l'Hon. J. N. Lea, juge de la Seconde Cour du District de la Nlle Orléans, portant la date du 28 septembre 1854, les propriétés suivantes, appartenant à la succession de William Hauseman, décédé, savoir:

1o—Un terrain, avec toutes les bâtisses qui s'y trouvent, dans le Quatrième District, dans l'îlet compris entre les rues Nayades, Apollon, Jackson et Philip, mesurant 100 pieds 3 pouces de face à la rue Nayades, sur une profondeur de 147 pieds 7 pouces 4 lignes, entre lignes parallèles. Les bâtisses sont: une belle maison de campagne, en briques, bâtie d'après l'architecture moderne, avec colonnes devant et une large galerie sur la façade, un grand escalier d'entrée, salon, trois grandes chambres à coucher, deux grands cabinets, chambres à bain, le tout parfaitement construit. Les bâtisses du fond sont: un bâtiment en briques à deux étages, comprenant: cuisine, chambres à domestiques et autres chambres à coucher, bien construit. Aussi: un pavillon, écurie, poulailler, trois grandes chambres à blanchir, poulailler, trois grandes citernes, un jardin avec des arbustes de choix, sur la façade.

2o—Deux terrains désignés par les Nos 13 et 14, formant le propriété ci-dessus décrite, mesurant chacun 31 pieds 6 pouces de face à la rue Nayades, sur une profondeur de 147 pieds 7 pouces 2 lignes, le tout plus ou moins.

3o—Un terrain, avec toutes les bâtisses qui s'y trouvent, dans le même îlet, désigné par le No 12 et immédiatement derrière la maison, mesurant 32 pieds 4 pouces 4 lignes de face à la rue Apollon, sur une profondeur de 147 pieds 7 pouces 2 lignes. Les améliorations sont: une écurie neuve et un grand puits en briques.

Ces propriétés sont neuves et admirablement situées sur les terres les plus élevées de la ville, offrant toutes les facilités pour communiquer avec le centre du commerce de la Nouvelle-Orléans, par le chemin de fer, qui passe à sa porte, et qui convient à toutes les heures du jour.

Conditions de la vente:—Un quart comptant; la balance à 1, 2 et 3 ans de crédit, en billets portant 8 pour cent d'intérêt par an jusqu'à parfait paiement, endossés à la satisfaction du vendeur, et hypothèque spéciale sur les propriétés et retenant le privilège jusqu'à parfait paiement. Si les billets ne sont pas payés à leur échéance, l'acquéreur promet de payer 10 pour cent d'intérêt, et s'il n'était pas possible de le faire, cet intérêt serait ajouté aux billets pour l'intérêt à payer. Les propriétés seront ventilées; et les frais des acquéreurs [illegible] 10 pour cent des billets sur l'os de ces billets, l'acquéreur paiera les honoraires d'un avocat, qui ne pourront pas excéder 5 pour cent.

Les bâtisses seront assurées pour toute leur valeur et les polices d'assurance transférées entre les mains du vendeur jusqu'à ce que les deux premiers billets soient payés.

Les actes de vente pardevant Théo. Guyol, notaire public, aux frais des acquéreurs.

4 oct—3, 18 et 27 oct et 11 nov.

INSTITUTIONS.

COLLEGE DE LA LOUISIANE,

Président: Louis Dufau.

LE Collège de la Louisiane, bâti maintenant dans la paroisse St-Jacques et occupant les grands et magnifiques bâtiments de l'ancien Collège Jefferson, a obtenu un succès qui a dépassé toutes les prévisions. Il a réuni dans le courant de la première année scolaire cent soixante deux pensionnaires. Ce chiffre parle de lui-même et prouve assez l'excellence des études qu'on y fait.

Le président du Collège ne reculera devant aucun sacrifice pour placer cet établissement au niveau des meilleurs collèges des Etats Unis. Il s'est assuré les services de six professeurs d'anglais, tous gradués dans les collèges du Nord, et qui, grâce à une discipline permanente, rendront tout simplement à très peu près impossible durant le cours de l'année scolaire.

Un officier de l'armée des Etats-Unis, gradué de West-Point, sera spécialement chargé de la discipline et des exercices militaires.

La rentrée des classes est fixée au lundi 2 octobre. Il est important, dans l'intérêt des études, que tous les élèves soient présents ce jour-là.

S'adresser, pour de plus amples renseignements, au bureau de M. Lisbony, notaire, rue St-Louis, 81, et chez Victor Hébert, libraire, rue de Chartres, 149, où l'on trouvera le prospectus et le catalogue du Collège. 5sep—3 m

COLLEGE POYDRAS,

Fausse Rivière, Pointe-Coupée, Lne.

CE Collège est situé sur la Fausse Rivière, à six milles du Mississipi, mais les élèves venant de toutes les parties de l'Etat peuvent y arriver facilement en débarquant à l'Eglise de la Pointe-Coupée, d'où ils seront transportés à l'établissement aux frais des soussignés, directeurs.

Il y a, autour de l'édifice, de vastes cours de récréation, environnées d'une magnifique galerie qu'ombragent de beaux chênes et des lilas. A l'extrémité de la pelouse et avant d'arriver à la porte, coule la Fausse Rivière dont l'eau ressemble à celle d'un lac et dans laquelle les élèves peuvent se baigner sans danger pendant les chaleurs accablantes de l'été. Un gymnase est attaché à l'établissement et des jeux de toutes sortes sont maintenant en voie de construction.

L'ouverture de l'institution date de sept mois et nous n'avons qu'à nous féliciter des progrès qu'elle a faits dans ce court intervalle. Il a déjà été reçu environ 30 élèves, et bien que ce nombre augmente tous les jours, pas une seule maladie ne s'est encore déclarée. Nous pouvons offrir au public des avantages qu'on chercherait vainement dans un autre collège de ce genre, car les études étant dirigées d'après le plan des Universités de France et le temps étant partagé entre l'enseignement du français et de l'anglais, les élèves acquièrent une connaissance approfondie de ces deux langues, sans pour cela interrompre le cours de leurs études jusqu'à la philosophie, qui y est également comprise.

Conditions:

Pension, instruction, y compris et literie pour l'année scolastique $150 00

Tous les paiements doivent être faits d'avance; le premier, à l'entrée de l'élève et le second le 1er mars. Les parents qui négligeront de payer dans le courant du premier mois, devront retirer leurs enfants.

Les articles suivants sont laissés à l'option des parents:

Blanchissage $25 00
Papier, plumes, encre, etc 10 00
Frais d'infirmerie 10 00

Pour les élèves qui passent le temps des vacances au Collège 30 00

Les honoraires extra de médecin et le prix des livres sont à part.

Pour plus amples détails, s'adresser aux soussignés directeurs, prêtres de la paroisse de Pointe Coupée.

MITTELBRONN & THIRION.

Références:

Le Très Rév. l'Archevêque de la Nouvelle-Orléans,

Le Rév. Abbé Perché, Aumônier du Couvent des Dames Ursulines;

Le Rév. Abbé Morisette.

HUBERT THIRION,
Prêtre Catholique, à la Pointe-Coupée
10 août—3m

LION & PINSARD,

60 et 62 rue Royale,

Encoignure Bienville.

VIENNENT de recevoir par le navire Mulhouse, un assortiment de marchandises NOUVELLES PARISIENNES.

Gants de peau dite de Paris, imitation Jouvin, à 60 cents la paire.

Gants Jouvin garantis véritables.

Bracelets, un assortiment de bracelets de tous genres de bonne fabrique, toute nouveauté.

Mouchoirs, un choix considérable de mouchoirs de poche.

Cravates, 400 cannes nouvelles formes, à tous les prix.

Chaussettes, 400 douzaines de chaussettes coton écru, assorties.

Gilets de peau de toutes façons, en laine, coton, mérinos, tricots, coton écru, &c.

Caleçons de toutes espèces.

Cravates de tous genres.

Chemises de toile et coton, et coton devant toile.

Parapluies un grand assortiment.

Peignes de toutes espèces et de tous les genres, en écaille et en buffle.

Parfumerie, un joli choix de parfumerie des meilleures maisons de Paris.

[illegible]

LION & PINSARD.
[illegible] 60 et 62 rue Royale, coin Bienville

HUILE D'OLIVE—En débarquement du navire Europea, venant de Marseille:

200 paniers de 12 bouteilles chacun, marque Julien Plagniol,
100 paniers de 24 1/2 bouteilles do do
A vendre par CHARLES CAVAROC,
11 oct—6 sem. No 30 rue Bienville.

VENTES A L'ENCAN.

Propriété près de la Levée et de la rue Montegut avec des actions de la Banque des Citoyens.

PAR N. VIGNIE, encanteur.

SAMEDI, 28 octobre 1854, à midi, il sera vendu à la Bourse St-Louis:

Un certain lot de terre situé entre les rues Première, Casacalvo, Montegut et la Presse à Coton, mesurant 60 pieds de face à la rue Première, sur 84 pieds 11 pouces de profondeur, ensemble une maison de trois chambres, dont deux à étage et une galerie [illegible] pieds de profondeur [illegible] Le tout en bois. Aussi, poulailler, latrines, puits, et une vieille citerne en fer, &c; ainsi que 20 actions de la Banque des Citoyens de la Louisiane.

Conditions—L'acquéreur assumera un stock note de $650 payable le 1er décembre 1854 et renouvelable tous les ans d'après la charte de la Banque ainsi que trois billets pour contribution de $50 chacun payable le 1er mai 1855, 1856, 1857.

La propriété est assurée pour $600 jusqu'au 15 décembre 1854 la police sera continuée et transférée à la Banque des Citoyens, balance comptant.

Acte de vente pardevant A. Boudousquié, notaire public.

Le plan est à la Bourse St-Louis. 21oct

Deux grandes Constructions en bois, à deux étages et à long crédit.

PAR N. VIGNIE, Encanteur.

SAMEDI 28 octobre 1854, à midi, il sera vendu à la Bourse St-Louis:

DEUX LOTS DE TERRE situés dans le Troisième District, dans l'îlet borné par les rues Levée et Victoire, Port et Enghien, désignés par les Nos 3 et 4. Les dits lots mesurant chacun environ 33 pieds et 9 pouces de face à la rue de la Victoire, sur une profondeur de 144 pieds ou plus; ensemble avec les constructions en bon état qui y trouvent sur chaque lot, consistant en une grande construction à deux étages, contenant huit chambres à feu et trois caves, écurie, latrines, porte-cochère. La balance sur la No 3 est couverte en ardoises.

CONDITIONS: L'acquéreur assumera les paiements de trois billets reposant sur chaque lot, de $500 chacun, payables à 1, 2 et 3 ans du 7 juillet 1854, avec 6 pour % d'intérêt par an jusqu'à parfait paiement, et 8 % après l'échéance, la balance comptant. Les constructions sont assurées jusqu'au 10 novembre 1854. L'acquéreur devra continuer de les tenir assurées jusqu'au paiement du dernier billet et en transférera les polices à la Banque des Citoyens.

Les actes de vente par devant O. Boudousquié, notaire public. Le plan est à la Bourse. 2?0

J. C. B. Montreuil et dame V. H. Boulet vs. Auguste Montreuil et autres, leurs co-héritiers, pour un partage.

PAR N. VIGNIE, encanteur.

EN vertu d'un jugement rendu par l'Hon. Deuxième Cour de District de la Nouvelle Orléans, il sera vendu en vente publique, samedi 28 octobre 1854, à midi, dans la rotonde de la Bourse St Louis, pour opérer un partage:

1o. Un certain lot de terre en cette ville, situé dans l'îlet borné par les rues Quartier, Hôpital, Bourgogne et Remparts, mesurant trente sept pieds et demi de face à la rue Bourgogne, sur cent profondeur de quatre-vingt quinze pieds, mesure française. Ensemble les constructions et améliorations qui s'y trouvent, consistant principalement en une maison basse contenant quatre chambres, deux cabinets, une galerie, etc. une cuisine contenant quatre pièces, une autre construction de deux pièces, latrines, une carrelée, etc.

2o. SARAH, négresse âgée d'environ quarante trois ans, cuisinière et blanchisseuse.

3o. FIELD, négre âgé d'environ quarante deux ans, mère du premier.

Le mobilier [illegible] d'un jeune mulâtre nommé ARTHUR, âgé d'environ quinze ans.

Termes et Conditions—Pour la propriété foncière, l'acquéreur fournira deux billets, un de la somme de cinq cent quatre-vingt cinq piastres et quatre-vingt cinq cents, et l'autre de six cents piastres, tous les deux payables à six mois et portant intérêt du jour de la vente jusqu'à parfait paiement, au taux de huit pour cent par an et garantis par hypothèque sur la propriété. Pour la balance de l'adjudication, elle sera payée comptant, et le reste à un crédit [illegible] en billets garantis par hypothèque sur la propriété et ce qui concerne la durée [illegible] et on dont le paiement à leur [illegible] les intérêts jusqu'à parfait paiement [illegible] cent par an.

Pour les esclaves, un tiers comptant, un tiers à 6 et 12 mois, en billets endossés à la satisfaction de la [illegible], par hypothèque sur [illegible] en coupons à la convenance des [illegible] acquéreurs. Le surplus au taux de 8 pour cent par an jusqu'à parfait paiement.

Les actes de vente pardevant P. Lacroix, notaire public. 2p 26 oct 11 ?6

Bottes, Souliers et Brodequins.

En débarquement des navires Judith, Frank Pierce et de la barque Narragansett: 200 caisses bottes et souliers, qui, ajoutés à notre stock, forment un assortiment d'excellents articles, à vendre par JNO M. GOULD,
26 mars [illegible] rue des Magasins

SHERRY WINE—[illegible] quarts et barriques, à vendre par EUG. ROCHEREAU & Co,
21sept 17 et 19 rue St-Louis

ESPRIT NEUTRE—[illegible] demi-pipes Esprit neutre [illegible]
[illegible]
[illegible] rue des Magasins.

MADERE & OPORTO—[illegible] vin de Madère,
50 quarts pipes vin d'Oporto, à vendre par
MAILLOT & SON,
11oct—61 131, rue des Magasins.

A vendre pour la ville.

UNE jeune négresse créole, âgée de vingt ans, bonne domestique de maison, blanchisseuse et couturière, pouvant au besoin parler français et anglais, hautement recommandée comme bon sujet et pleinement garantie des vices et maladies prévus par la loi. S'adresser au No 95, rue de la Douane. [illegible] sept

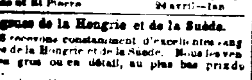

SANGSUES—SANGSUES.

L. PROVOST,

SUCCESSEUR DE M. RUSCONI,

rue Bourbon 172, entre Toulouse et St-Pierre

28000 SANGSUES Hongroises et Suédoises nouvellement arrivées et à vendre en gros et en détail, au grand dépôt rue Bourbon, entre Toulouse et St Pierre 24 avril—1an

Sangsues de la Hongrie et de la Suède.

NOUS recevons constamment d'excellentes sangsues de la Hongrie et de la Suède. Nous les vendrons en gros ou en détail, au plus bas prix du marché.

Pharmacie et dépôt de produits chimiques de SYMES, Nos 91 et 93, rue du Canal,
24 mars encoignure Carondelet

Aux Teinturiers.

REÇU par les derniers arrivages de France et du Nord:—5 litres carmin de Saffranum; 1/4 de litre roses en écailles; 25 do muriat d'étain; 25 de sel d'étain; 300 kilos orseille en extrait, 50 do orseanet; 100 livres rocou; 50 do sucre de plomb; 1000 do vitriol bleu; 100 do indigo de Bengale; 500 do do de Caracas; 300 de épine-vinette, 10 barils Fustet d'Italie; 30 do bois de Campêche coupé, 10 do bois jaune du Fustic; 15 do Curcuma; [illegible] du Brésil. A vendre par P CUSACHS,
3 oct Enc Royale et St Philippe.

GOMME ARABIQUE—
3000 livres gomme arabique en sortes,
1000 do do do [illegible]
2000 do do do [illegible] pour confiseur,
A vendre à des prix très modérés par
P. CUSACHS,
3oct Enc Royale et St-Philippe

HAMEÇONS de la marque célèbre de R. Hemming & Sons, 150 milliers numéros assortis, reçus et à vendre par C. CARRERE,
6 ju 116, Vieille Levée

NATTES ESPAGNOLES—[illegible] pour le navire [illegible], à vendre à bas prix, par H. MEUGENS,
[illegible] 31, rue de la Commune

VIN DU RHIN—Quelques caisses qui seront vendues à très bas prix pour clore une consignation. A vendre par H. MEUGENS,
4 oct 31, rue de la Commune

CHAMPAGNE—Quelques caisses de Champagne de l'Etoile et marques de Verneuil, Cuis Wine, de Verneuil. A vendre par
H. MEUGENS,
4 oct 31, rue de la Commune

Brodequins Russet.

En débarquement des navires J. W. White et Lorenzo, à vendre par J. M. GOULD & Co
à 16 oct rue des Magasins No 8

EN MAGASIN—

30 trequins beurre de l'ouest, en oux;
500 caisses vin de Bordeaux, bon ordinaire.
30 barriques vin de Catalogne.

J. J. ADAMS & CO,
21sept 21 Vieille-Levée

GALERIE DAGUERREOTYPE

de MOISSENET,

No 1, rue du Canal, encoignure Canal.

LES personnes qui désireraient faire faire leur portrait au daguerréotype sont invitées à visiter la galerie MOISSENET, où l'on pourra se convaincre alors par elles-mêmes de la valeur des daguerréotypes de cette maison. A l'aide d'un procédé de son invention, et d'une longue expérience en photographie, M. Moissenet obtient des résultats que en autres artistes ont vainement recherchés jusqu'à ce jour; la ressemblance parfaite, les teintes douces à vigoureuses et l'animation des traits. 23 16

A vendre pour la ville.

UNE griffonne de vingt-cinq ans, avec son enfant, mulâtre, âgé de huit ans.

Ladite esclave est bonne cuisinière de famille, blanchisseuse et repasseuse bonne couturière, un peu coiffeuse, et parfaite domestique de maison, hautement recommandée sous tous les rapports, et pleinement garantie des vices et maladies prévus par la loi.

S'adresser au bureau No 95, rue de la Douane, encoignure Bourbon 14 oct

G. W. DUNBAR,

MARCHAND en gros de bottes et souliers, **No 5, rue des Magasins, Nouvelle-Orléans, et No 75, rue Fulton, Boston.**
4 oct

EN magasin et à vendre par le soussigné:

30 barriques vin vieux pour famille,
30 do do bon ordinaire,
40 tierçons vin blanc Haut Sauternes.
6 1/2 pipes cognac Julien Laferrière, de preuve,
5 1/4 do do vieux Lecoq,
10 1/4 do do diverses marques,
100 caisses vin St Julien,
75 do fruits assortis
30 do abricots,
25 do cerises,
30 do absinthe E. Pernod
12 do kirschwasser,
25 do vermouth,
50 paniers champagne diverses marques,
300,000 bouchons diverses qualités,
25 paniers bouteilles vides de Bordeaux,
En magasin à vendre par
PAUL LACROIX,
26 fui 15 rue Toulouse.

Aux Marchands et Planteurs.

Les soussignés ont en magasin et reçoivent constamment de Wheeling, un assortiment de [illegible] brancards et essieux en fer, qu'ils offrent aux prix de manufacture, et garantissent d'aussi bonne qualité, aussi supérieurs aux sous [illegible] du marché.

Ils prennent aussi des ordres pour toute genre de charronnage et les débarquent sur les habitations le long du fleuve, sans augmentation de prix.

Ils reçoivent du Nord, et d'Europe, un grand assortiment de quincaillerie, qui, avec ce qu'ils avaient en magasin précédemment, complète leur assortiment, qu'ils offrent aux conditions les plus avantageuses. DERLANC & FAUCHEUX,
No 36, Vieille-Levée, entre Bienville et Conti.
26sept—1an

Changement de Domicile.

Le soussigné a l'honneur d'informer le public qu'il a transporté sa pharmacie au coin des rues Ursulines et Vieille-Levée dans la maison occupée précédemment par M. Michaud où il continuera comme par le passé à vendre le véritable remède Leroy, l'Elixir Antiglaireux, le sirop de Roll, &c. &c.

21oct F. CLAVEL, pharmacien.

POUDRE DE VATRIN,

CONTRE LES MALADIES DES CHIENS.

CE remède est le seul employé avec efficacité dans toutes les maladies auxquelles ces animaux sont sujets; MM. les **médecins vétérinaires de l'Ecole Impériale d'Alfort** en font journellement usage avec le plus grand succès et obtiennent des résultats beaucoup plus favorables qu'avec tous les médicaments découverts jusqu'à ce jour. Cette poudre est infaillible, c'est un véritable spécifique.—Elle est même un vrai préservatif, si l'on a soin de lui en donner en paquet au printemps et dans l'automne. C'est un excellent purgatif et dépuratif; il donne un appétit excellent général et purgeant ces derniers et aux organes de la respiration.

A vendre seulement par F CLAVEL,
21 oct rue Ursulines et Vieille Levée

FROST & Co.,

Rue des Magasins, No 16. Nlle-Orléans

OFFRENT EN VENTE

BOTTES,
CHAPEAUX,
SOULIERS.

Convenables pour le commerce de la campagne en général et pour l'usage des plantations. 15juil—1n

100 paniers vin de Champagne, de la marque "Ancre," en bouteilles et demi-bouteilles, et à vendre par TH BAILLY BLANCHARD & Co,
20 sep—10t 27, Vieille Levée

VENTES AUJOURD'HUI.

Liqueurs, Vins, Installations, &c.

PAR MORPHY & NEVIUS.

VENDREDI, 27 du courant, à 10 heures, il sera vendu, pour clore, au No 43, rue de Canal:

Un lot d'eau de vie, de genièvre, d'alcohol, de whiskey, de vin d'oporto, de Cherry, d'anisette, de marasquin, de curaçao, de Champagne, de cordial et d'amers.

AUSSI

Un coffre fort, une presse à lettre et des installations de magasin. 25oct

Belles Vaches et Vacherie.

20 belles Vaches laitières, acclimatées et créoles, &c. &c.

PAR S. GUINAULT, Encanteur.

VENDREDI 27 octobre 1854, à 11 heures du matin, il sera vendu, rue Plaisance, entre Bacchus et Apollo:

20 Vaches laitières, de premier choix, acclimatées et créoles;—un excellent Cheval—une charrette à lait, harnais, &c. &c. ustensiles de vacherie, &c. &c.

Conditions—comptant. 24 oct—4

VENTES A L'ENCAN.

Cigares de la Havane.

PAR BERNARD TURPIN, Encanteur.

MERCREDI 8 novembre 1854, à 10 heures et demie, il sera vendu à l'encan, au No 47, rue des Magasins, pour clore des consignations,

[illegible] 000 cigares de la Havane, [illegible] Régalias, Londres, Prensados, Bayonetas, Cazadores, &c.

Des catalogues avec tous détails de facilités seront prêts deux jours avant la vente.

Conditions à la vente. 27 oct

Gomme arabique.

PAR BERNARD TURPIN, encanteur.

LUNDI, 30 octobre 1854, à 10 heures et demie A. M. il sera vendu à l'encan, au No 47, rue des Magasins,

10 tierçons de gomme arabique—variété.

Conditions: $ 200 comptant; au dessus de $ 200 90 jours pour du papier à la satisfaction des vendeurs. 27 oct

Cigares Allemands.

PAR BERNARD TURPIN, Encanteur.

JEUDI 9 novembre 1854, à 10 heures et demie A. M., il sera vendu à l'encan, au No 47 rue des Magasins,

27 caisses contenant chacune 10,000 cigares Allemands, comprenant un assortiment de Régalias, Londres, Millares Trabucos, &c.

Des catalogues seront prêts un jour avant la vente.

Conditions libérales. 27 oct

PAR S. GUINAULT, Encanteur.

IL sera vendu à la Bourse St Louis, le samedi 28 octobre 1854, à midi:

Une propriété de valeur, située à Vincennes, chemin de Paris.

Cette propriété, en plein rapport, a [illegible] pieds de face au chemin de Paris, sur [illegible] de profondeur, et contient cinq lots de terre [illegible] de 1900

Aussi—Un autre lot attenant à la [illegible] pieds du côté du fleuve, formant deux lots, [illegible] séparément.

Pour les conditions, s'adresser à M Guinault, ou sur les lieux, à M. Samuel, jusqu'au jour de la vente.
13 oct—jusq. 28

Jeune Domestique Créole.

PAR S. GUINAULT, Encanteur.

IL sera vendu samedi 28 octobre 1854, à midi, à la Bourse de la Cité, rue St Louis.

CHERRY, créole, d'environ 19 ans, domestique de maison, servant bien à table et pouvant conduire un cabriolet, [illegible] garanti.

Conditions—comptant 25oct

Fonds de marchandises sèches.

PAR FRANCIS FERNANDEZ.

LUNDI prochain, 30 octobre, à 10 heures A. M., au magasin No 36 rue Condé, entre les rues Maine et Dumaine, il sera vendu, sans réserve le fonds du dit magasin, consistant en un assortiment général de marchandises sèches, en lots à la convenance des acheteurs. 25oct

PAR E. E. SYKES, encanteur.

SAMEDI, 11 novembre 1854, il sera vendu à l'encan, à l'Arcade de Banks, rue des Magasins, entre Gravier et Natchez:

Deux terrains désignés par les Nos 23 et 24, dans l'îlet No [illegible] du Troisième District, mesurant chacun 30 pieds 11 pouces de face à la rue Enghien, entre Casacalvo et la rue des Levées, sur une profondeur de [illegible], le tout à quatre [illegible] avec galeries et chambres de [illegible] constructions, cuisine, la [illegible] et les bâtisses construites en briques avec portes [illegible] et couverts en ardoises. Il y a citerne, [illegible].

Conditions—Un tiers comptant; la balance à 6 et 12 mois de crédit

L'acte de vente aux frais de l'acquéreur.
24 oct—21, 26, 1 2 3 4 nov

Fonds de deux magasins de confiserie et installations, Farine de St-Louis, Sucre blanc de la Havane, &c.

Succession de John Jeckel, décédé.

PAR J. L. CARMAN & Co.

IL sera vendu à l'encan, mardi 14 novembre 1854, à [illegible] heures du matin, au coin des rues Tchoupitoulas et Delord, en vertu d'un ordre de l'honorable Deuxième Cour de District de la Nouvelle-Orléans, [illegible] octobre 1854:

[illegible] appartenant à la succession [illegible] et les installations [illegible] de la farine de St-Louis, [illegible] de sucre de la Havane, un cheval, [illegible] boulangerie et une quantité de meubles,

Immédiatement après:

Le fonds du magasin de confiserie et les installations, appartenant à la même succession, et situé dans la rue Dryades, No 127, en face du marché Dryades. 25 oct—23 30 & 4

AVIS.

Deux fois la semaine pour la Côte, au-dessous de la ville—Pour la Pointe à la Hache, Grande Prairie et tous les ports intermédiaires.

LE beau et solide bateau à vapeur TRENTON, paquebot régulier, capitaine Joseph Seiling, partira de la Nlle-Orléans tous les deux jeudis, à 10 heures pour la Grande Prairie [illegible] jeudis et Lundis; partira de la Pointe à la Hache tous les mardis et Mercredis matin et arrivera en ville [illegible] et Mardis soirs. Le Trenton ayant été acheté exclusivement pour les voyages de la Côte, au-dessous de la ville, les planteurs et expéditeurs peuvent être assurés qu'il continuera les voyages, sur lequel son commis, M. Nathaniel Calhoun, fera tous ses efforts pour plaire aux passagers. Il a [illegible] particulier du fret.

Le Trenton fera le premier voyage Jeudi prochain, 2 novembre 1854. 27?

Pour la Havane—La goélette de première classe et fine marcheuse l'Ar, capitaine J. W. Simpson, ayant presque tout son chargement engagé, partira incessamment pour la Havane. Pour balance de fret ou passage, ayant de beaux emménagements, s'adresser à bord, au Lower Picayune Tier, ou à
R CARUZAC & Co.
26 oct 30 Vieille Levée

Pour Matanzas—La barque anglaise LOUISIANA, capitaine Brown, partira bientôt pour Matanzas. Pour fret de 300 ou 400 barils, s'adresser immédiatement à
S. DE VISSER & Co, No 74, rue des Magasins,
18oct entre Toulouse et Poydras.

Pour la Havane—Le brick paquebot américain de première classe et bien connu SAML. J. PETERS, capitaine Smith, ayant la plus grande partie de son chargement engagé, partira incessamment pour la Havane. Pour balance de fret ou passage, ayant de magnifiques emménagements, s'adresser à bord, en face du marché aux viandes, ou à S. DE VISSER & Co,
16 oct No 74, rue des Magasins

Pour les Attakapas—Le bateau à vapeur ORION, capitaine J. D. Dinsley, partira pour ce qui précède, JEUDI, 26 du courant, à 5 heures de l'après-midi, et prendra du fret pour la Baie de Berwick, le Bayou Boeuf, Pattersonville, Centreville, Franklin, la Nouvelle Ibérie, St Martinville et tous les ports intermédiaires. Pour fret ou passage, s'adresser à bord, ou au
HALL & RODD,
[illegible] 4, Front Levée

TABAC PUR—[illegible] de première qualité, en caisses de 10 douzaines de paquets à vendre par
J. M CABALLERO,
1sep 36 Vieille Levée, entre Bienville et Douane

SALSEPAREILLE—En ballots et en magasin, en lots à la convenance des acheteurs, à vendre par
J M CABALLERO,
1sep 36 Vieille Levée, entre Bienville et Douane

JARRES à eau, de Marseille—400 à vendre pour l'exportation ou pour la ville, par C CARRERE
2 sept Encoignure Condé et Madison

FRUITS AU JUS—120 caisses fruits et framboises de la marque J. Peneau, de Nantes, en débarquement du brick les Deux Sœurs, à vendre par
J B PREAU & Co,
26 sep 31 et 33 rue Gravier

VERMOUTH—50 caisses vermouth superbe, à vendre par PAUL JUGE FILS & Co,
9 oct 27, rue St-Louis

Petite Maison à louer à Mandeville, en face du wharf. S'adresser à M. GUBERT, à Mandeville, ou à EUG. DECHAMPS, rue Condé No 67. 7juil—

Maisons et Magasins à Louer.

Le grand magasin à deux étages, en briques, situé rue de la Vieille Levée No 26, entre les rues de la Douane et Bienville, présentement occupé par MM. W. F. Vredenburgh & Co. Délivrable le 1er novembre prochain.

Le magasin à 3 étages, en briques, situé rue Front Levée, No 10, entre les rues Ursulines et Hôpital

Les magasins Nos 8, 9, 10 et 15 maisons Pontalba, rangée St. Pierre,

Le magasin et l'appartement No 16, même rangée, faisant face à la rue St. Pierre.

Le magasin No 163 rue Royale.

Un appartement No 14, rue Conti 4.

Les appartements No 5 et 14 des maisons Pontalba, rangée Ste Anne,

Une maison No 207, rue Gravier.

Deux maisons No 71 et 73, rue Philippa.

Une maison No 74 rue du Maine,

Deux appartements encoignure Poydras et Bolivar.

Deux petits logements rue Tremé, entre Jackson et Commune,

S'adresser à EUG. ROCHEREAU & Co.
10 oct 17 et 19, rue St Louis

A LOUER.

UN MAGASIN en briques à quatre étages dans la rue de la Vieille-Levée, entre Bienville et Douane. Pour plus amples détails, s'adresser au No 26, rue de la Vieille-Levée. 27juil

A VENDRE, à livrer par le navire Lemuel Dyer et Fidento, attendus de Bordeaux:

70 barriques vin rouge bon ordinaire St Julien Médoc,
30 barils vin blanc Haut Sauterne,
12 barriques vin blanc Haut Sauterne,
60 caisses fruits à l'eau-de-vie, assortis,
25 caisses abricots,—25 caisses prunes,—15 caisses poires,—10 caisses fraises au jus,—15 caisses fruits au jus, assortis,—10 caisses fruits au jus,—10 caisses liqueur cassis de noix,—50 caisses absinthe Suisse,—10 caisses [illegible] de Bruneau,—100,000 bouchons pointus courts—15,000 bouchons demi-longs superfins, en sacs de 500—25 000 bouchons réguliers fins, en sacs de 500,—10,000 bouchons pour demi-bouteilles, en sacs de 500, à vendre par
J. N. CURIEN, 23, rue Toulouse
10 oct

CHARLES E. KELLS,

dentiste, No 140, rue du Canal, deuxième porte après la rue Bourbon.—Pose les DENTS ARTIFICIELLES aussi bien qu'on puisse le désirer.

Le Dr KELLS est autorisé à référer le public aux personnes qui portent un râtelier complet ou quelques dents, lesquels ne sauraient être surpassés sous le rapport de la beauté, de l'utilité et de la facilité avec laquelle on s'en sert. Il s'engage à entière satisfaction.

Le docteur Kells ne s'absentera pas de la ville pendant l'été. 24 juin—1an

HARENGS et Saumon d'Ecosse, venant d'être reçu par les navires Poliet Champion, venant de Glasgow:

400 barillets Harengs Lochfine d'Ecosse,
700 livres Saumon d'Ecosse en boîtes en ferblanc.
Par le navire Guiding Star, venant de Liverpool:
100 douzaines cornichons de Crosse & Blackwell,
200 do Sauce de Worcester, en bouteilles, demi et quarts de bouteilles,
500 Reading Cracknel Biscuits de Huntly & Palmer

Toujours en magasin:

Un assortiment de sucre candi assorti,
sucre candi en boîtes,
Sirops assortis,
Bonbons, cassques, et tous les articles de pâtisserie, au plus bas prix, pour du comptant ou de bons billets. DAVID GOWANS & Co.
10 mars No 143, rue du Canal

DEPOT DE PAPIER ET FOURNITURES DE BUREAU,

No 57, RUE DU CAMP.

Papier Fournitures de Bureau de toutes espèces.

Papier à écrire, à imprimer et papier de Rives, Canson à Jouer, Cartes d'imprimeurs et Carton à imprimer.

REGISTRES DE TOUTES ESPECES,

ET DE ASSORTIMENT COMPLET DE

FOURNITURES DE BUREAU,

D'importation et de [illegible]

[illegible]

[illegible] rue du Camp.

Demande de Domestique.

UNE domestique blanche ou de couleur trouvera de l'emploi dans un ménage composé de trois personnes, en s'adressant au No 35, rue Chartres.
21 sept

BOUCHONS EGAUX—30 balles, à vendre par
21sept B. VALLS, 73, rue des Magasins