L'ABEILLE DE LA N. ORLEANS

Bureaux, No 73, rue de Chartres,

NOUVELLE-ORLEANS.

LUNDI MATIN, 4 DECEMBRE.

OPELOUSAS ET ATTAKAPAS

POUR LES OPELOUSAS—Tous les SAMEDI, à 5 heures du soir, positivement—Pour les Opelousas, Washington, Fort Barré, Simsport, l'embouchure du Bayou Rouge, et tous les débarcadères intermédiaires du bayou Courtableau et de la rivière Atchafalaya. Le bateau à vapeur IRENE, fin marcheur et d'un faible tirant d'eau, capitaine O. Hinckley, commis M. Hennison. Pour fret ou passage, s'adresser à bord ou à E. MONTAGNE Jr., rue St Louis, No 21, J. S. PAGAUD, agent d'annonces, 9, Fulton street. 24nov—1m

Jours de départ, tous les MARDIS, à 5 heures PM—Pour Washington, Opelousas, Fort Barré et tous les débarcadères intermédiaires du Bayou Courtableau et de la Rivière Atchafalaya—Le beau bateau à vapeur CLEONA, capitaine Ch. Pickett, commis M. L. Melançon, partira ainsi qu'il est dit ci-dessus. Pour s'en revenir, il partira de Washington tous les MERCREDIS matin à 9 heures. Le CLEONA est complètement neuf, a d'excellentes chambres et prendra du fret à aussi bas prix que tout autre bateau. Pour fret ou passage, s'adresser à bord. COMAUX & SURLS, Agents, Rue du Canal No 29, BLANCHIN & GIRAUD, 63 Vieille Levée, A. OAJAC, 9 St Louis. 28nov—1m

Pour les Attakapas,

Se reliant avec le Chemin-de-Fer des Opelousas de la Nlle-Orléans.

Le bateau à vapeur TECHE, capitaine E B Trinidad, part de Brashear City tous les LUNDIS, MERCREDIS et VENDREDIS, à l'arrivée des convois. Il part de la Nouvelle Ibérie tous les DIMANCHES MARDIS et JEUDIS et touchera aux principaux débarcadères intermédiaires. Pour fret ou passage, s'adresser à A B CHARPENTIER, Rue de la Douane, No 62, et à E MONTAGNE Jr, Rue St Louis, No 21. 2nov—1m

Pour les Attakapas

Avec le grand chemin de fer de la Nouvelle-Orleans et des Opelousas.

Le beau bateau à vapeur INGOMAR, fin marcheur, capitaine P. E. Burke, commis [illegible], fera le service régulier de Brashear City à la Nouvelle Ibérie pendant toute la saison. Il partira tous les [illegible] des convois, tous les mardis, jeudis et samedis, et les SAMEDI [illegible]. Pour le retour, il partira de St. Martin [illegible] le lundi à sept heures du matin et de la Nouvelle Ibérie [illegible]. Le steamer INGOMAR [illegible]. Pour fret ou passage, s'adresser à E. MONTAGNE Jr, Rue St. Louis, No 21, ou à A L TERTRON, St. Martinville. 2nov—1m

Ligne du Grand Chemin-de-Fer des Opelousas et de l'Ouest

Le bateau à vapeur GENL. J. L. HODGES, capitaine Wellmore, commis [illegible]. A Meyers, partira à l'arrivée du chemin de fer à Brashear City [illegible] de la Nlle-Ibérie tous les MARDIS, JEUDIS et SAMEDIS, pour Pattersonville, Centreville, Franklin, Jeanneret, la Nlle-Ibérie et St. Martinville. Pour le retour, il partira de la Nlle-Ibérie les LUNDIS, MERCREDIS et VENDREDIS à 10 heures du matin, et se reliera au convoi du matin partant pour la Nlle-Orléans.

Pour fret ou passage avec connaissements pour toute la distance, s'adresser à COMAUX, SMITH & SURLS, Rue du Canal, No 29.

P. S. — Les bateaux à vapeur CORNIE, capitaine Ed Castillo, et INDIAN No 2, capitaine D Moggah, prennent du fret pour tous les ports du bayou Vermillon. Nous donnons des connaissements pour toutes la distance. 3nov—1m

Le bateau à vapeur ANY ONE, capitaine J. W. Condon, fera ses voyages deux fois par semaine, entre Brashear City et le Bayou Vermillon; il se reliera à Brashear City, à l'Express Commercial—Il a été conclu des arrangements pour le transport du coton et d'autre fret, par express, entre la Nouvelle-Orléans et le Bayou Vermillon.—La compagnie de l'Express Commercial donnera des reçus à la Nlle-Orléans et le bateau Any One en donnera sur le bayou. Pour plus de détails, s'adresser à E. MONTAGNE, Jr, agent, rue St-Louis No 21. 18nov—

BAYOU LAFOURCHE.

Paquebot de la Nouvelle-Orléans, de la Côte et de Lafourche. Le bateau NEW ERA, capitaine N. Wood, S. Streck, commis, partira de la Nlle-Orléans tous les SAMEDIS à 5 heures du matin et tous les MARDIS, à 5 heures du soir. Au retour il part de Donaldsonville tous les LUNDIS et JEUDIS, à 4 heures du matin et descend la côte. Pour fret ou passage, s'adresser à bord ou à J. D. WILBANKS & Co, 2 Tchoupitoulas, ou COMAUX & SURLS, 29 Canal. VIRGINIUS C. DENTZEL, agent d'annonces. 5 déc—1m

BAS DU FLEUVE.

Paquebot pour le bas du fleuve—Deux fois par semaine—Jour de départ: tous les MERCREDIS et les SAMEDIS à 10 heures du matin.—Le beau bateau à vapeur MITTIE STEPHENS, fin marcheur, capitaine Leo. Bayhi, partira tous les MERCREDIS à 10 heures A. M. pour la Grande Prairie, et tous les SAMEDIS à 10 heures A. M. pour les Forts Jackson et St-Philippe. Revenant en ville les JEUDIS et LUNDIS. Pour fret ou passage, s'adresser à bord ou à TITUS & GWARTNEY, Rue Tchoupitoulas, No 8, ou à FIRMIN MARTIN, Rue de la Vieille Levée, No 145. 18nov—1m

Paquebot régulier de la Côte, au dessous de la ville—Deux jours par semaine—Jours de départ, tous les MERCREDIS et SAMEDIS, à 8 heures du matin. Pour Grande Prairie, les Forts Jackson et St Philippe—Le beau bateau neuf CHARLEY BOWEN, capitaine Alexandre Grant Jr., commis J. W. Brooks, partira de la Nlle-Orléans, tous les MERCREDIS et les SAMEDIS et sera de retour tous les JEUDIS et les LUNDIS. Pour fret ou passage, s'adresser à bord ou à JAMES M. URQUHART, Rue Front Levee, No 35, entre Douane et Bienville. 9 nov—1m

VICKSBURG.

VICKSBURG — Paquebots réguliers à voie hebdomadaire de la Nouvelle-Orléans et de Vicksburg—Départ, tous les MARDIS, à 5 heures du soir—Le bateau à vapeur GEN J. A. QUITMAN, capitaine John W. Cannon, commis John T. Roberts et A McVay.

Pour Vicksburg, Natchez, Grand Gulf, Rodney, Fort Adams, Bayou Sara, Baton Rouge, et tous les ports intermédiaires—Le magnifique bateau à vapeur GEN J. A. QUITMAN, [illegible] partira ainsi qu'il est dit ci-dessus. [illegible] Pour fret ou passage, s'adresser à bord [illegible] 13 nov.

Départ, tous les SAMEDIS, à 5 heures du soir—Bateau à vapeur MAGENTA, capitaine T. P. Leathers; commis R. A. Owen, White. Pour Vicksburg, Natchez, Grand Gulf, Rodney, Fort Adams, Bayou Sara, Baton Rouge et tous les ports intermédiaires—Le magnifique bateau à vapeur MAGENTA, fin marcheur, partira ainsi qu'il est dit ci-dessus. [illegible] Pour fret ou passage, s'adresser à bord ou à J. M. WHITE. 13 nov

Départ tous les MARDIS, à cinq heures du soir—Paquebot régulier du mardi—POUR VICKSBURG, Natchez et tous les débarcadères intermédiaires. Le beau bateau à vapeur GREY EAGLE, capitaine J. M. White, commis Geo. A. Williams, partira régulièrement ainsi qu'il est dit ci-dessus, pendant la saison. Pour fret ou passage, s'adresser à bord ou à JOHN A. STEVENSON, agent, rue Front No 7, L. BAYHI, rue Bienville No 16, au 1er, ou à TITUS & GWARTNEY, rue Tchoupitoulas No 8. 2 nov—1m

BAYOU SARAH

PAQUEBOT DU BAYOU SARA—Jours de départ—Tous les LUNDIS à cinq heures de l'après midi et tous les VENDREDIS, à 10 heures du matin—Pour le Bayou Sara, Port Hudson, Bâton Rouge, Plaquemines, Donaldsonville et tous les points intermédiaires de la Côte.

Le superbe paquebot NINA SIMMES, capitaine W R Greathouse, George Troutelair et Miller, commis, partira ainsi qu'il est dit ci-dessus. Pour fret ou passage, s'adresser à bord, ou à

Le NINA SIMMES ayant pris des arrangements avec le capitaine Joseph Dufrène, du Bayou Lafourche, prendra du fret à chaque voyage, pour Thibodeaux et tous les débarcadères sur le Bayou Lafourche, et donnera des connaissements pour le trajet d'un bout à l'autre. TITUS & GWARTNEY, No 8 rue Tchoupitoulas. 23 nov—1m

Paquebot régulier de BAYOU SARA et de FORT ADAMS—Jours de départs tous les MERCREDIS à 5 heures pour le Bayou Sara, et tous les SAMEDIS à 5 heures pour le Fort Adams—Le superbe paquebot SARATOGA, fin marcheur, capitaine Saml. Ayres, J. A. Richard et Harry McCrindell, commis, partira régulièrement de la Nouvelle Orléans tous les MERCREDIS à 5 heures pour le Bayou Sara, et tous les SAMEDIS à 5 heures pour le Fort Adams et tous les points intermédiaires sur la Côte. Pour fret ou passage, s'adresser à bord ou à TITUS & GWARTNEY, No 8 rue Tchoupitoulas.

Un commis se trouvera sur la levée au pied de la rue St Louis, tous les Lundis et Vendredis matins, pour recevoir le fret. 1 déc—1m

Arrangements pour le temps des Eaux basses.

MM. JAMES ROSS & PATIN ont établi un service de VOITURES à quatre chevaux, pour les voyageurs, entre la Nlle-Ibérie et Opelousas, se reliant au steamer de la malle des Etats-Unis TECHE, capitaine E. B. Trinidad.

Les passagers partent de la Nlle-Orléans (pied de la rue du Canal, à 8 heures du matin, par le chemin de fer des Opelousas, le LUNDI, le MERCREDI et le VENDREDI. Ils s'embarquent le même jour, à 4 heures de l'après-midi, sur le steamer TECHE, à Brashear City, et débarquent à la Nlle-Ibérie le lendemain au jour. A 10 heures ils prennent la voiture du service Ross-Patin pour Vermillionville, d'où ils partent le matin pour arriver à Opelousas le soir à six heures.

Pour de plus amples renseignements, s'adresser à A. B. CHARPENTIER, No. 62 Douane, ou à E. MONTAGNE, No. 21 rue St-Louis. 3nov—1m

CONSERVEZ VOS DENTS!

J. A. CASADAVANT,

CHIRURGIEN-DENTISTE 196......RUE DU CANAL......196 entre Bourgogne et Rampart, où il continue à exécuter scientifiquement toutes les opérations dans l'art du dentiste. Consultations en français, en espagnol et en anglais. 10 nov—1m

Bottes et Souliers.

Reçus par les steamers Sheridan et Cassandra de Boston,

400 caisses BOTTES et SOULIERS, lesquels joints à notre précédent stock, forme un assortiment complet sur lequel on appelle l'attention des acheteurs en gros. JOHN M. GOULD, agent, No 8, rue des Magasins.

A. TIRRELL & CO.

(Successeurs de Tirrell & Bates)

Marchands en gros de CHAUSSURES

8 RUE DES MAGASINS 8 entre Canal et Commune,

ONT reçu par les derniers arrivages un assortiment complet de chaussures de tous genres, qu'ils vendront aux prix les plus bas du marché.

Chaussures faites expressément pour le marché de [illegible].

INSTITUTION LOCQUET,

Pensionnat, demi pensionnat et externat,

POUR JEUNES DEMOISELLES,

199 et 201 rue du Camp, entre les rues Julia et St Joseph.

LA réouverture des classes dans cette Institution aura lieu le lundi 4 septembre.

Comme par le passé, Mme Le Roy sera assistée par des professeurs de talent et de longue expérience dans les études des langues anglaise et française.

L'enseignement du piano sera continué par Mme F. Locquet avec l'aide de professeurs émérites.

Les parents et les tuteurs des nombreuses élèves de Mme LeRoy, tant de la ville que de la campagne, qui ayant manifesté le désir que la session d'été ne fut terminée au 1er juin, comme avant la guerre, elle invite ses élèves, principalement celles qui ont l'intention de finir leurs études cette année, à être présentes à la rentrée des classes, sans quoi elle sera obligée de les continuer jusqu'au 1er juillet.

Etant convaincue qu'un cours complet des études des langues ne se termine demande une connaissance du latin, et le but de l'institution étant de n'épargner aucune peine qui puisse aider au développement des intelligences qui lui sont confiées, la Directrice encourage par les familles se propose de faire de cette langue une partie de cours établi dans l'institution. Cette nouvelle étude sera sous la direction d'un professeur spécial.

Pour de plus amples informations, s'adresser à l'institut où des prospectus seront délivrés. 28 août 3m

INSTITUTION DE JEUNES DEMOISELLES

SOUS LA DIRECTION DE *Mme CHARPAUX,*

282, rue du Chemin du Bayou, près Claiborne

LA DIRECTRICE de cet établissement fait savoir à ses élèves que les cours réguliers commenceront le 2 octobre.

Les parents des élèves apprendront avec plaisir que les premières classes de français sont confiées à M. S. Rouen.

Cette maison d'éducation fondée en 1845, possède des salles spacieuses, bien aérées, dans le quartier le plus sain de la ville, tout près des chars de l'Esplanade, et ne laisse rien à désirer pour le bien-être des pensionnaires. De beaux arbres ombragent la cour et le jardin.

De bons professeurs d'Anglais sont attachés à l'établissement.

Le piano est enseigné par M. et Mlle Charpaux qui consacrent tout leur temps.

Les prix sont modérés.

On peut se procurer des prospectus chez Thomas Wolfe, libraire, rue du Canal, et au magasin de piano, [illegible] Royale. 9sep—3m

INSTITUT ST-LOUIS

POUR LES DEMOISELLES,

Dirigé par Mme DEMON,

275........ *RUE DAUPHINE*........275

ON peut, pour plus de renseignements, se procurer des prospectus à l'établissement ou chez les principaux libraires. 31aout—1an

INSTITUT ST-CHARLES,

POUR LES DEMOISELLES

Dirigé par Mme U. Macé,

RUE BOURBON, 164,

Vis à vis de l'Opéra.

LES cours ont recommencé dans cette institution le 4 du courant.

Comme on a pu s'en convaincre par les examens qui ont eu lieu dans cet Institut, à la fin de l'année scolaire, les études y sont sérieuses, profondes, et bien supérieures aux cours généralement suivis par les demoiselles.

Mme Macé ne s'entoure que de professeurs d'élite, capables de la seconder dans l'éducation morale et intellectuelle qu'elle s'efforce de donner à ses élèves.

Les arts d'agrément sont confiés, on le sait, à des professeurs habiles.

Nota—Une classe de solfège commencera le 1er octobre, sous les soins de M. A. Davis.

Pour plus amples informations et pour des prospectus s'adresser à l'Institut. 18 sept—3m

Collège Commercial de Dolbear,

Au coin des rues Camp et Commune,

Dans la belle et vaste bâtisse Story.

CE Collège est constamment ouvert et a d'habiles professeurs. Il a été fondé en 1832 et tient sa charte de l'Etat. On trouvera dans les plus anciennes maisons de cette ville et dans tous les Etats du Sud des négociants et des teneurs de livres, qui en sont sortis. Les dames et les messieurs peuvent assister au COURS COMMERCIAL de tenue de livres, d'écriture, de mathématiques, de français, d'espagnol ou d'anglais. Une éducation commerciale qui met quelqu'un à même de gagner $2000 ou $3000 par an, est la meilleure fortune que les parents puissent donner à leurs enfants.

Les dames et les messieurs sont invités à visiter l'établissement. RUFUS DOLBEAR, Président. 15 sep—3m

AGENCE DE LA COMPAGNIE D'HUILE *MANHATTAN,*

96........rue du Camp........96

Huile blanc de baleine, naturelle, pour l'hiver
do do do blanche, do
do do do extra de Mason
do do do No 1
Huile Manhattan, pour les machines
do do suif extra
do do No 1
do do signal
do do pour les chars
do do No 2, pour les chars
Huile de baleine, blanche, pour l'hiver

Nous appelons sur ces différentes huiles l'attention des consommateurs et des marchands.

Nous en avons un approvisionnement complet en magasin. POITHOFF & KNIGHT, 14nov—1m marchands de peintures d'huiles, &c

La Compagnie de l'Express du Sud

Bureau, à l'angle des rues Carondelet et Gravier

S'étant reorganisée à la Nlle-Orléans, est prête à recevoir et à expédier:

Du FRET, des ESPECES, des METAUX précieux, des BILLETS du Trésor, des BILLETS de Banque, ainsi que des VALEURS,

Dans toutes les parties des Etats-Unis du Canada et de l'Europe.

Sous la direction de messagers fidèles,

ELLE SE CHARGE AUSSI:

Avec ou sans marchandises, de la perception des comptes, de billets, de mandats, de checks, &c.

Elle expédiera les lettres et elles sont renfermées dans des enveloppes du gouvernement.

Elle se chargera gratuitement des ordres pour marchandises à envoyer par l'Express, et ces ordres sont contenus dans des enveloppes du gouvernement.

Pour plus amples renseignements s'adresser au bureau

A. B. SMALL, Surintendant. C. A. RYDER, Agent. 4nov. 1m.

A. E. BLACKMAR,

Imprimeur de musique, facteur de pianos et importateur d'articles de musique, rue du Canal numéro 167, près Dauphine, Nouvelle-Orléans.—Dépôt des PIANOS PICOLOS de BLACKMAR, de Wm KNABE & Co et d'autres pianos de choix; des orgues et des mélodéons de PRINCE & Co—le tout à vendre aux prix des fabriques. 14 nov 1m

Bureau de propriétés foncières.

AGENCE DU SUD ET AGENCE DE TERRES.

POWELL & FORSTALL.

Courtiers d'habitations et agents de réclamations,

Rue Carondelet No 6.

Nlle-Orléans.

A. J. POWELL, VICTOR J. FORSTALL,

ONT ouvert dans cette ville un bureau pour l'achat, la vente ou le louage de maisons et de terrains, d'habitations, de terres neuves, etc. Ils rempliront promptement et à la satisfaction de tous, les ordres pour l'arpentage, la subdivision des habitations et en dresseront des cartes. Une expérience de 25 ans d'un des membres de la société dans le département des terres de l'Etat, le met à même de donner les renseignements les plus exacts sur les habitations et les terres.

Ils se sont assurés à Washington City les services d'un avocat expérimenté et suffisant qui s'occupera du règlement de réclamations présentées au département et dont la société pourrait être chargée de toucher le montant. 18 nov—1m

JOHN HENRY & CO,

121 & 123...*Rue de la Commune*...121 & 12

FABRICANTS

—ET—

MARCHANDS EN GROS

—DE—

BOTTES ET SOULIERS,

Destinés au commerce de la ville et de la campagne.

121 & 123, rue de la Commune,

—*Nouvelle-Orléans*—

C. W. GOULD. R. W. TAYLOR

21nov—3m.

KNEASS, MAYO & DORMAN,

(Successeurs de MAGEE & KNEASS),

No 6....Rue des Magasins....No 6

A l'enseigne du Grand Cheval.

FABRIQUANTS et marchands de selles, harnais, malles, cuirs, quincaillerie pour voitures, garnitures et outils, ceintures en peau et caoutchouc, étoupe et tuyaux.

MM. Kneass, Mayo et Dorman règlent les affaires de l'ancienne maison Magee & Kneass. 4nov—3m

AVIS D'EXPRESS.

A. J. BALDWIN, de SOUTH LOUISIANA EXPRESS annonce à ses amis et au public qu'il a conclu un arrangement avec la COMPAGNIE DE L'EXPRESS COMMERCIAL, et qu'il est maintenant prêt à recevoir et expédier LES LETTRES, L'ARGENT, les PAQUETS DE VALEUR et les MARCHANDISES en Louisiane, à

Brashear City, Lafayette,
Pattersonville, Grand Côteau,
Centreville, Opelousas,
Franklin, Washington,
Jeannerette, La Nouvelle Ibérie,
St Martinville.

Pour les prix, s'adresser au bureau de la COMPAGNIE DE L'EXPRESS COMMERCIAL, Rue de la Commune, Nos 120 et 122. 4 nov—1m

DIVINATION, PREDICTION PAR MADAME ADAM,

Cartomancienne parisienne et élève de Mlle Lenormand. Heures de consultation, de 10 heures du matin à cinq heures de l'après-midi. 95 rue St Louis entre Bourbon et Dauphine. 3sept—3m

Compagnie de navigation à vapeur entre la Nlle Orléans et le Texas.

Des souscriptions au fonds capital de la compagnie ci-dessus seront reçues dans nos bureaux à partir du LUNDI, 6 novembre. PIKE, LAFEYRE & BROTHER. nov—

MALADIES SECRETES.

M. R. GAUDOZ, Pharmacien de l'école de Paris, informe le public qu'étant de retour de France [illegible]

Opiat et Injection du Dr. Ricord.

Ces deux préparations sont les seules employées par Dr. Ricord pour la guérison rapide de la Gonorrhée [illegible]. A vendre par R. GAUDOZ, coin Canal et Bourgogne.

Bitters Hongrois de Lukach, ET SCHNAPPS AROMATIQUE DE SCHIEDAM.

SUPERIEURS à toutes les autres qui aient été importés jusqu'à ce jour. [illegible] 1Sep. 68, rue Commune.

A LOUER A BAIL!

L'HABITATION WOODSTOCK, huit milles derrière le fort Adams, dans le comté de Wilkinson, Etat du Mississipi—2,000 arpents boisés et 1,500 arpents défrichés, bonne terre pour la culture du coton. On peut acheter le mais sur les lieux—A vendre également l'habitation Golden Grove, bien connue, de Shepherd, dans la paroisse St-Jacques, cinquante milles au-dessus de la ville, elle a plus de 2,000 arpents, dont 1,000 sont défrichés. Il y a sur l'habitation une grande maison; des cabanes pour 200 travailleurs, deux écuries, &c, &c.

S'adresser au soussigné, sur l'habitation Woodstock, ou à J. P. DILLINGHAM, au coin des rues CAMP et GRAVIER, au dessus de la banque du Canal. R. S. H. SHEPHERD.

DIAPHANOTYPES!!

CES portraits exquis sur porcelaine sont pris, au moyen de la photographie et finis artistiquement à la GALERIE DE PHOTOGRAPHIE DE LA NLLE-ORLEANS, AU No 93 DE LA RUE DU CAMP. Ils remplacent, sous le rapport de la fidélité, du brillant, de la délicatesse, de la beauté, les anciennes miniatures sur l'ivoire et la transparence de la porcelaine en rend l'effet encore plus grand. Il prend, comme de coutume, des photographies de toutes les grandeurs, simples ou coloriées. A. A. TURNER, Photographe. 18nov—1m.

RAPHAEL BELTRAN,

GROCER EN GROS,

Vieille Levée No. 101, entre St-Louis et Conti.

SUCRE, Melasse, Porc, Graisse, Farine, &c., comptant en mains, en lots à la convenance des acheteurs. 21nov—3m

AVANCES! AVANCES!

NOUS FERONS DES AVANCES

Sur le coton expédié à MM. RATHBONE BROS & C de Liverpool, ainsi qu'à nos amis de New York et de Boston. LEVY & DIETER, rue Carondelet No 77.

GEO. McD. BURKE,

(Autrefois de la maison M. BURKE & Bro.)

Courtier de marchandises,

28........BANK PLACE........28

N. B.—Il donnera tous ses soins à la vente des TOILES D'EMBALLAGE, SACS EN PITRE, CORDES, CAFES, SUCRES, PORC, SEL, &c. 14 oct—3m

J. VILLARRUBIA,

MARCHAND COMMISSIONNAIRE ET IMPORTATEUR DE

Produits de Cuba,

No 9 RUE BIENVILLE

Entre Vieille-Levée et Peters. 23oct—3m

JAMES WRIGHT,

Courtier de change.

Rue Carondelet, No 39,

ACHETE et vend le CHANGE étranger et le change domestique. 28nov—1m

G. L. Kouns & Bro.

(J. L. KOUNS BEN. B. KOUNS)

Marchands Commissionnaires.

Marchands de comestibles en gros, de groceries, assortis, articles pour bateaux et buvettes, rue de la Commune, No 50, N. O.

Ils sollicitent, de de la levée, des perceptions, des consignations pour ventes et des ordres d'achats.

Ils font des avances libérales sur les consignations. 29oct 3m

GRIMA & STARK,

NOTAIRES PUBLICS.

Rue Carondelet, No 5, au premier.

FELIX GRIMA,

AVOCAT ET NOTAIRE PUBLIC.

T. O. STARK,

NOTAIRE PUBLIC, COMMISSAIRE D'ACTES ET COMPTABLE. 18 oct—3m

EDW. PILSBURY,

FACTEUR DE COTON

—ET—

MARCHAND COMMISSIONNAIRE,

Rue Carondelet, No 12,

Entre les rues Canal et Commune. 18nov—1m

CORS, OIGNONS, ONGLES DEFORMES, GONFLEMENT DES ARTICULATIONS, déplacement du tarse et toutes les difformités et maladies du pied guéris par le Dr. S. M. BARNETT, chirurgien pédicure, rue Baronne, No 12. Il est recommandé par les médecins et les chirurgiens de la ville. Toutes les communications, pour qu'il en prenne connaissance doivent être accompagnées d'un timbre. Il parle le français, l'espagnol, l'allemand et le portugais.

JACOB OTT, Entrepreneur.

Répare les Magasins et les Maisons de Résidence.

Fait et répare les Cuves.

Les ordres laissés au No. 16, Cercle Tivoli, ou chez M. L. DURAND coin Toulouse et Chartres, seront exécutés avec promptitude. 15nov

DISPENSAIRE DE LA RUE BARONNE.

Au coin des rues Baronne et Girod.

CET établissement est maintenant ouvert pour le traitement des maladies et les opérations chirurgicales, par les Drs Trudeau et Capdevielle de la faculté de Médecine de Paris.

Le département pharmaceutique est confié à M. J. A. La Nouvelle, ci-devant de l'hôpital de la rue du Cirque.

Consultations de 10 heures à midi par le Dr Capdevielle et de midi à 2 heures par le Dr Trudeau.

Consultations gratuites pour les pauvres. 25 sep—3m

BOIS DE CHAUFFAGE,

de Chêne, platane, frêne, olivier & cyprès

DEUX MILLE CORDES à vendre en gros et au détail, délivré à domicile, par B. PEADE, No 44 rue St-Charles, Dépôt de bois encoignure Claiborne et Toulouse, en face le Vieux Bassin.

AUX FAMILLES—Voici le moment d'acheter du bois pour l'hiver. Le soussigné en vendra au plus bas prix du marché, au comptant. Les ordres laissés chez M. Cornish, No 11 rue Ste Anne, ou à mon magasin, ou au dépôt de bois, seront immédiatement remplis. Les marchands de bois, les boulangers et les personnes qui désirent acheter une grande quantité, sont priés de s'adresser sur St. Charles No 44, en face l'hôtel. Les ordres de la milice sont respectueusement sollicités. 2oct—6m—M B J

BISCUITS! BISCUITS!

LES soussignés ayant ajouté à leur boulangerie une machine à biscuits annoncent à leur clientèle et au commerce en général, qu'ils sont prêts à recevoir des commandes et à les remplir ponctuellement. Un trouvera constamment à leur établissement—

BISCUIT FRANÇAIS, BISCUIT SODA,
do Pilote, do à la crème,
do au beurre, ronds et carrés, do Boston,
Pic nic do

C. MARCHAL, 120 rue Dryades. 1sept—3m

AVIS

LA COMPAGNIE D'ASSURANCE HOPE de la Nlle-Orléans, a transporté ses bureaux au No 31, rue du CAMP, près de l'encoignure Commune.

Cette Compagnie assure contre les risques de FEU, de MER et de RIVIERE, et fait un retour de VINGT POUR CENT, comptant aux assurés sur le montant des primes.

—DIRECTEURS—

T N Blake, Lafayette Folger, P Maloché,
J B st. Amand, M Barnett Jr., J Viosca Jr.,
F A Ducros, G W Bradbury, H Peychaud,
LOUIS BARNETT, secrétaire

VINS. VINS.

EN débarquement des navires Pensi et Félicie de Bordeaux:

60 barriques vin rouge, F. F.
200 do do Castillon
214 do do St Genès
27 do do St Magne
60 do do Château Brandeau
139 do do St Magne
16 do do Palessguin
20 do do Côtes
27/2 do vin blanc, Graves
100 milliers bouchons assortis.

A vendre par E. SORDELOIS, No 41 rue Vieille Levée. 18 nov

Entrepot de Tapis,

No. 19....Rue de Chartres....No. 19

NOUS avons en magasin un grand assortiment de tapis tels que—

MEDAILLONS, velours, tapisserie;
WILTON, 3 plis et Ingrain;
VENITIENS et autres tapis;
NATTES blanches, rouges, à carreaux, &c;
TOILE CIREE de différentes largeurs et qualités;
Couvertures de table et de piano, paillassons, nattes, connettes d'escaliers, abat jour, corniches et bandes que nous offrons à des prix modérés pour de comptant. A. BROUSSEAU.

Les Drs. BEARD et CHOPPIN,

Se sont associés pour la pratique de la MEDECINE ET DE LA CHIRURGIE.

Le Dr. Beard s'occupera, comme par le passé, des Maladies des Yeux et des Oreilles. Le Dr. Choppin s'occupera de l'exercice de la Médecine et spécialement de tous les cas de Chirurgie.

Leur cabinet est au No 1 de la rue Carondelet, Heures de consultation, de 11 heures à 2 heures. 1sep—3m

GIVEN, WATTS & CO,

MARCHANDS-COMMISSIONNAIRES ET EXPEDITEURS,

Rue Poydras No 103, Nlle Orléans.

ILS font des avances libérales sur les marchandises consignées à leurs amis de New York et de Liverpool. GIVEN, WATTS & Co. 5 oct—3m

C. de LASSUS,

EXCHANGE BROKER,

13......CARONDELET STREET......13

Chemin de fer Pontchartrain.

Arrangement d'automne et d'hiver.

Pour aller au lac et en revenir le même jour, 25 cents.

Pour aller à la station Gentilly, 15 cents et autant pour revenir.

A dater du JEUDI 5 OCTOBRE 1865, les convois partiront comme suit:

—Départ des chars—

DE LA VILLE.		DU LAC.	
6½ h. A. M. char à vapeur		6½ h. A. M. char à vapeur	
[illegible]		[illegible]	

Les passagers qui désirent s'arrêter à la station Gentilly devront en prévenir le conducteur avant le départ. O. PANDELY, surintendant.

AVIS.

LE soussigné prévient les porteurs des deux billets consentis et endossés par [illegible] le 5 novembre 1860, [illegible] J. M. BERNICHAN, tuteur.

Transfert de domicile.

Le Dr. GODFREY, dentiste (autrefois de Parmly & Godfrey), a transporté son cabinet au No. 143....RUE ST-CHARLES.

TRANSFERT DE CABINET.

Le Dr. CHARLES S. KELLS,

DENTISTE,

A transporté son cabinet et son domicile au No 14 rue Dauphine, 2me maison après la rue du Canal, près de Bourbon. 24sept—3m

Extraction des dents sans douleur

Le Dr McLAIN est maintenant prêt à administrer le gaz oxide nitreux pour l'extraction des dents sans douleur. [illegible] Cabinet: RUE BARONNE, No 14, près Canal. 2 nov—1m

RESTAURANT VICTOR,

Maison française tenue par Emile Cachot, [illegible]

CET établissement récemment à tous les goûts [illegible] Saloons pour repas particuliers. EMILE CACHOT & FELIX ROTHIOT, Propriétaires. 11 oct—3m

Restaurant des Etats-Unis,

Rue de la Commune, No 139, entre les rues Camp et St-Charles—Les propriétaires annoncent respectueusement à leurs anciens amis et au public, que ce restaurant [illegible] FRITZ MUSTERHAUSER, Propriétaire. 18nov—1m

RESTAURANT St LOUIS,

Tenu par Henri Barthe.

Rue St Louis, Nos 75 & 77, entre Royale et Bourbon. Chambres garnies pour habitants, salon pour noces et repas de famille, pension à la semaine, à la quinzaine et au mois à des prix modérés.

M. Henri Barthe ayant agrandi son établissement en y joignant la maison voisine, annonce à messieurs les habitants qu'il pourra toujours les loger convenablement eux et leurs familles. 14 novembre—

Restaurant Français,

73....*RUE DE CHARTRES*....73

Tenu par M. Philippe Forget,

Ancien propriétaire du Restaurant des Amis

CHAMBRES GARNIES—Pension au mois, à la semaine. MM. les habitants trouveront toujours des chambres à leur disposition. Repas de noces, baptême, &c. M. FORGET conservera ses anciens prix.

Restaurant Français.

M. FORGET, propriétaire du Restaurant Français, No 73, rue de Chartres, a l'honneur d'annoncer au public que, vu l'accroissement considérable de sa clientèle, [illegible] 3nov—1m

LA MAISON DOREE

M. JOHN STRENNA, propriétaire du Restaurant de John, annonce à ses clients et au public qu'il a transporté son établissement au magnifique édifice appelé LA MAISON DOREE et situé au No 144 de la rue du Canal, entre les rues Carondelet et Baronne. 1er oct—3m

BOUQUETS....BOUQUETS.

Mme THIERRY,

Coin Bayou et Derbigny.

Rappelle à ses clients et au public qu'elle continue à faire des bouquets de mariage et autres. Elle a dans ses jardins toutes sortes de fleurs pour faire des décorations de salon. Les commandes de la campagne seront remplies. 25 POUR CENT DE REDUCTION sur les plantes d'ornement.—Ayant d'excellents jardiniers, elle se chargera de l'entretien de jardins anglais, etc. 16oct—3m

S. WHITED, F. GIBBS, LEE CRANDALL.

S. WHITED & CO.,

FACTEURS DE COTON

ET

MARCHANDS COMMISSIONNAIRES

Pour la vente de produits du Sud et de l'Ouest, pour l'achat de toute espèce de marchandises pour les marchands et les planteurs. Ils font des avances libérales sur consignations. Les ordres sont promptement remplis.

Rue Canal No 27, [illegible]

Wm. Edwards & Cie.

MARCHANDS COMMISSIONNAIRES,

15 RUE DE LA DOUANE 15

Compagnie d'Assurances L'UNION

de la Nouvelle-Orléans.

Huitième état annuel de la Compagnie d'Assurances de l'Union, publié ainsi que l'exigent la loi et sa charte.

[illegible]

A. CHIAPELLA, Président, J. M. CRAWFORD, Secrétaire.

Compagnie d'Assurance Mutuelle du Croissant de la Nlle-Orléans.

—Sixième état annuel—

LES Directeurs, conformément à la charte de la Compagnie, soumettent l'état suivant de ses affaires le 30 avril 1865.

Primes reçues du 1er mai 1864 au 30 avril 1865

[illegible]

THOMAS A. ADAMS, Président, GEORGE JONAS, vice-président, WM. H. RICE, secrétaire.

AUCTION SALES.

G. DE FERIET'S SALES.

Furniture..........Furniture.

BY G. DE FERIET, Auctioneer.

TUESDAY, December 5th, 1865, at 10 o'clock, at No. 43 Royal street, [illegible]

Terms—Cash in U. S. Currency.

E. ROGER & CO.'S SALES.

Forwardens Sale of Damaged Suits, French Cassimeres and Victoria Lawns.

BY E. ROGER & CO.

O. DEJEAN, Auctioneer.

TUESDAY, 5th instant, will be sold at half past ten o'clock A. M., at salesroom, Nos. 43 and 47 Old Levee street, [illegible]

Terms—Cash, U. S. Treasury notes.

AMUSEMENTS.

Grand Fancy Dress, Masquerade and Firemen's Ball,

To be given by

AMERICAN HOOK AND LADDER FIRE CO. No. 2,

At Odd Fellows' Hall,

Camp Street,

ON TUESDAY, DECEMBER, 19, 1865.

[illegible]

Applications for Ladies' Invitations must be left at the following places:

T. M. Heathorton, at G. H. Morrison's, No. 19 Magazine street.

L. C. Westerfield, at T. Fitzwilliam's, 76 Camp st.

T. J. Hartigan, at 164 Camp st.

John T. Richardson, at [illegible], Ward & Co.'s, No. 34 Magazine street.

Sealed proposals will be received for Restaurant, Bar and Hat Room at the Hall of American Hook and Ladder Co. No. 2, Girod street, near St. Charles street, until December 8, 1865.

GENTLEMEN'S TICKETS, $2 00.

ODD FELLOWS' HALL—

CORNER CAMP AND LAFAYETTE STREETS.

Is now undergoing repairs and improvements which will be completed on the FIFTH OF DECEMBER NEXT. After that date the

Ball Room, Lecture Room, Supper Room,

and other rooms attached, will be to rent by the Night, Week or Month, for BALLS, CONCERTS, LECTURES, FAIRS, etc., etc. For terms of engagements apply to H. O. STETSON, No. 34 Camp street. nov15 1m

Removal.

L. B. POTHIER has removed his office from No. 69 Old Levee street to No. 25 Bienville street.

Persons indebted to the late firm of Pothier & Fontan will please call at his office, 25 Bienville street, between Old Levee and Chartres streets.

Copartnership.

THE undersigned have this day formed in this City, a copartnership under the style and firm of POWELL & FORSTALL, for the purpose of transacting a Real Estate Brokerage and Land Agency business.

Office, No. 6 Carondelet street.

A. J. POWELL, VICTOR J. FORSTALL.

New Orleans, Nov. 18th, 1865.

Sure Cure for Hernia, Etc.

WHITE'S PATENT LEVER TRUSS AND FEMALE SUPPORTER.

For sale by THE DOHERTY, No. 69 Camp street, upstairs.

BOOTS AND SHOES—Just received per steamer Sheridan and Cassandra, from Boston:

400 CASES BOOTS AND SHOES, which with our previous stock makes a complete assortment, to which the attention of wholesale buyers is respectfully solicited. JOHN M. GOULD, Agent, No. 8 Magazine street.

POWDER, SHOT AND PERCUSSION CAPS.

JUST received and for sale at the store No. 256 Old Levee street, between St. Philip and Ursulines streets, a large quantity of AMMUNITION, in lots to suit purchasers. QUERE & SARRA.

Cloth, Cloaks, Mantillas, &c.

LATEST STYLE.

RECEIVED per Steamship Alabama, direct from Liverpool, and to arrive per Steamship Gamble and others of the same line, an assortment of French DRY GOODS, selected with care and made to order specially for the New Orleans market.

CLOTH, CLOAKS, MANTILLAS, &c., of the latest Parisian style.

—ALSO—

An extensive selection of AMERICAN GOODS, suitable for the City and Country trade. At the corner of Chartres and Dumaine sts. F. JACOB.

Private Diseases.

MR. R. GAUDOZ, Druggist from Paris, informs the Public that he has returned from France and can be consulted, daily, at his Drug Store, corner Canal and Burgundy streets, where he attends, as heretofore, to the treatment of Chronic, Private and Cutaneous Diseases. [illegible]

Dr. Ricord's Opiat and Injection.

THE above Preparations are the only ones used by Dr. Ricord for the rapid cure of Gonorrhea and Gleet. For sale by R. GAUDOZ, Corner Canal and Burgundy streets.

The Great Clairvoyant, MADAME LA BLANCH,

THE Greatest Natural Clairvoyant and State Vision that has ever existed [illegible]

PONTCHARTRAIN RAILROAD.

FALL AND WINTER ARRANGEMENT.

On and after THURSDAY, October 5th, 1865, the Trains on this Road will run as follows:

—DEPARTURE OF CARS—

[illegible]

J. A. CASADAVANT

SURGEON-DENTIST,

No. 196 Canal Street,

BETWEEN BURGUNDY AND RAMPART

Has continued to perform all operations [illegible]

DIVINATION!

PREDICTIONS!!

MADAME ADAM, Pupil of Mlle Lenormand, No. 95 St. Louis street, [illegible] consultation—from 10 A. M. to 5 P. M.

JUDICIAL SALES.

[illegible]

SECOND DISTRICT COURT OF NEW ORLEANS—[illegible] A LOT OF GROUND, together with the buildings and improvements thereon, [illegible] CHARLES SIENVENU, Sheriff of the Parish of Orleans.

[illegible] J. J. Ienard vs. Henry L. Garland, Administrator of the Succession of Valery Wiltz.

THIRD DISTRICT COURT OF NEW ORLEANS [illegible] A LOT OF GROUND situated in Faubourg Tremé, in the Second District of the city of New Orleans, [illegible] CHARLES SIENVENU, Sheriff of the Parish of Orleans.

Succession of Jos. A. Beard.

SECOND DISTRICT COURT OF NEW ORLEANS—Notice is hereby given to the creditors of this estate and to all other persons herein interested, to show cause within ten days from the present notification, if any they have or can, why the account presented by the administrator of this estate should not be homologated and approved, and the funds distributed in accordance therewith. By order of the Court. A. J. VILLERE, Deputy Clerk.

Succession of Mrs. M. Beard.

SECOND DISTRICT COURT OF NEW ORLEANS—Notice is hereby given to the creditors of this estate and to all other persons herein interested, to show cause within ten days from the present notification (if any they have or can) why the account presented by the testamentary executor of this estate should not be homologated and approved, and the funds distributed in accordance therewith. By order of the Court. A. J. VILLERE, Deputy Clerk.

Succession of Louis D. J. Frigère—No. 25,936.

SECOND DISTRICT COURT OF NEW ORLEANS—Whereas Mrs. Widow Louis D. J. Frigère has petitioned the Court for letters of administration on the estate of the said Louis D. J. Frigère deceased intestate; Notice is hereby given to all whom it may concern, to show cause within ten days, why the prayer of the petitioner should not be granted. By order of the Court. A. J. VILLERE, Deputy Clerk.

Succession of G. C. W. Vogt—No. 16,717.

SECOND DISTRICT COURT OF NEW ORLEANS—Notice is hereby given to the creditors of this estate and to all other persons herein interested, to show cause, within ten days from the present notification, (if any they have or can), why the account presented by the testamentary executor should not be homologated and approved, and the funds distributed in accordance therewith. By order of the Court. A. J. VILLERE, Deputy Clerk.

Office, Jefferson and Lake Pontchartrain Railway Co

New Orleans, La., December 1st, 1865.

MONDAY, January 1st, 1866 being a holiday, the annual election for Directors of this Company will take place on WEDNESDAY, January 3, 1866, between the hours of 10 A. M. and 3 P. M., at the office, No. 166, Baronne street. RICHARD J. EVANS, Manager.

Office, New Orleans and Carrollton Railroad Co.

New Orleans, December 1st 1865.

MONDAY January 1st 1866 being a holiday, the annual election for Directors of this Company will take place on WEDNESDAY January 3d 1866, between the hours of 10 a. m. and 3 p. m., at the office, No. 166, Baronne street. RICHARD J. EVANS, Manager.

Bank of America,

New Orleans, Nov. 15, 1865.

NOTICE is hereby given to the Stockholders, that in accordance with article Eighth, section 1st of the charter of this Institution, an election of Thirteen Directors to serve the ensuing year will be held on WEDNESDAY, the 20th December, 1865 at the Banking House, corner of Canal and Exchange Alley, between the hours of 10 A. M. and 2 P. M. AM. FORTIER, Cashier.

Office Carondelet Canal and Navigation Company,

New Orleans, Nov. 13, 1865.

AT a regular meeting of the Board of Directors, held this day, it was resolved that a general meeting of the stockholders of the Company be held at the office of the Company, No. 16 Carondelet street, on MONDAY, the 18th of December next, at 12 o'clock M. By order of the Board. LOUIS GAUNET, Secretary.

New Orleans Canal and Banking Company,

New Orleans, November 22d, 1865.

THE annual election for seven Directors of this Institution, to serve during the ensuing year, will be held at its Banking House, corner of Camp and Gravier streets, on the Second MONDAY of December next, (the 11th) between the hours of 10 A. M. and 2 P. M. CH. JUMONVILLE, Ass't Cashier.

New Orleans and Texas Steam Navigation Company.

SUBSCRIPTIONS for Stock in the above Company will be received at our office, on and after MONDAY, November 6th. PIKE, LAPEYRE & BROTHER.

ROSENFELD & FASS,

LOUISIANA

SPIRAL SKIRT

MANUFACTURERS,

164 and 166

CANAL STREET.

Hoop Skirts Made to Order.

ANY style of shape in any quantity to suit purchasers. A large assortment always on hand.

Remember every one who wishes the best Hoop Skirts or Corsets is requested to visit our Factory.

HOUSE FELIX SAROE

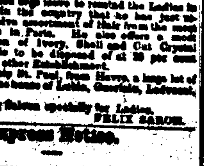

314 Baronne street, corner Girod.

THE undersigned begs leave to remind the Ladies in the city and in the country that he has just received an extensive assortment of Hair from the most celebrated houses in Paris. He also offers a most beautiful selection of Ivory, Shell and Cut Crystal Combs—the whole to be disposed of at 20 per cent cheaper than any other Establishment. [illegible] A Hair Dressing Saloon specially for Ladies. FELIX SAROE.

Express Notice.

A. J. BALDWIN, of the SOUTH LOUISIANA EXPRESS, would respectfully notify his friends and the public generally that he has effected arrangements with the COMMERCIAL EXPRESS COMPANY and is now prepared to receive and forward LETTERS, MONEY, VALUABLE PACKAGES and MERCHANDISE to the following places in Louisiana:

Brashear City, Lafayette,
Pattersonville, Grand Coteau,
Centreville, Opelousas,
Franklin, Washington,
Jeannerette, New Iberia,
St. Martinville.

For rates, &c., inquire at office of COMMERCIAL EXPRESS COMPANY, 120 and 122 Common street.

BOUQUETS....BOUQUETS

Mrs. THIERRY,

Corner Bayou Road and Derbigny Street,

BEGS leave to remind her customers and the public that she makes Bridal and other Bouquets as heretofore. Her garden contains all kinds of ornamental Flowers and Flowers for the Parlor. Country orders attended to. FIFTY PER CENT. DISCOUNT IS ALLOWED on ornamental Plants. Having secured the services of excellent Gardeners, she will attend to the laying out of English gardens, Parterres, &c.

DOLBEAR COMMERCIAL COLLEGE,

Cor. Camp and Common sts., in the Spacious and Elegant "Story Building."

[illegible] the COMMERCIAL COURSE, or Book-keeping, Penmanship, Mathematics, English, French [illegible] RUFUS DOLBEAR, President.

BUSINESS CARDS.

DART & WATKINSON,

(Successors to Kittredge & Folsom)

No. 58 ST. CHARLES STREET

Importers and Dealers in

GUNS, PISTOLS, AMMUNITION, POWDER, SHOT, PERCUSSION CAPS, MILITARY AND SPORTING ARTICLES,

No. 58 St. Charles Street,

New Orleans.

J. VILLARRUBIA,

COMMISSION MERCHANT,

AND

IMPORTER OF

CUBA PRODUCE.

Office, No. 9 Bienville street, between Old Levee and Peters.

B. L. MANN. E. F. HALL.

B. L. MANN & CO.,

COMMISSION MERCHANTS,

AND DEALERS IN ALL KINDS OF

Leather, Hides, Furs, Tallow, Wool, Beeswax, Tanners' Oil, Japonica, Sumac, etc.,

Nos. 83 and 85 Magazine Street,

NEW ORLEANS.

Grima & Stark, Notaries Public,

No. 5 Carondelet street, second floor.

FELIX GRIMA, Attorney at Law and Notary Public.

T. O. STARK, Notary Public, Commissioner of Deeds and Accountant.

EDWARD PILSBURY,

COTTON FACTOR

AND

COMMISSION MERCHANT,

NO. 12....CARONDELET STREET....NO. 12

Between Canal and Common streets.

J. P. DILLINGHAM,

ATTORNEY AT LAW,

OFFICE CORNER OF CAMP AND GRAVIER STS.

(Over Canal Bank.)

JACOB OTT, CARPENTER.

Special attention given to REPAIRING of STORES and DWELLINGS.

CISTERNS MADE AND REPAIRED.

Orders left at 16 Tivoli Circle, or at L. DURAND corner Toulouse and Chartres streets, promptly attended to.

KNEASS, MAYO & DORMAN,

(Successors to MAGEE & KNEASS,)

No. 6......Magazine Street......No. 6

Where the Large Horse Stands in the Door,

MANUFACTURERS AND DEALERS IN

SADDLES, HARNESS, TRUNKS, LEATHER, SADDLERY and COACH HARDWARE, TRIMMINGS and TOOLS, LEATHER and INDIA RUBBER BELTING, PACKING and HOSE.

Kneass, Mayo & Dorman settle the business of the old firm of Magee & Kneass.

L. A. FINLEY, Jr., Broker,

48, Canal street, New Orleans.

REFERENCES.

Thomas Sloo, Esq., President Sun Mutual Insurance Company, New Orleans, La.

H. Urquhart, Esq., New Orleans, La.

Beadle, Wilson & Co., New Orleans.

B. W. Huntington, Esq., New Orleans.

Pierce Butler, Esq., West-Feliciana.

A. Tirrell & Co.,

(Successors to Tirrell & Bates,)

Wholesale dealers in

BOOTS AND SHOES,

8........Magazine street........

between Canal and Common.

HAVE just received by late arrivals a complete assortment of BOOTS and SHOES of every description, which they offer for sale to city and country trade at the lowest market prices.

Boots and shoes made expressly for the Creole trade.

ANT. DUBUC. JN. BONNOT

J. BONNOT & CO.,

Undertakers' Establishment,

on St. Ann street, between Chartres and Royal, founded upwards of twenty five years ago.

DEPOT OF METALLIC COFFINS and Wooden Coffins of every description, richly trimmed and ornamented.

ALSO—Large and small Hearses, and every thing in the line.

—STORE—

St. Ann street.

Wm. Edwards. Edward J. Gay.

WM. EDWARDS & CO.,

Commission Merchants.

NO. 15 CUSTOMHOUSE STREET, NO. 15

New Orleans.

Gardner Smith. J. G. Yeiser. Benj. F. Loeb.

GARDNER SMITH & CO.,

AUCTIONEERS AND COMMISSION MERCHANTS, (Successors to the old firm of Beard & Calhoun, and J. A. Beard & Co.) Office, (temporarily), 27 Gravier street. Will attend punctually to sales of Real Estate, Successions, Port Wardens, Cargoes, Stocks, Damaged Cotton, &c., Furniture, and all out door sales. GARDNER SMITH & CO.

New Orleans, Oct. 11, 1865. Office 17 Gravier street.

GIVEN, WATTS & CO.

GENERAL COMMISSION AND FORWARDING MERCHANTS

No. 103 Poydras street, New Orleans.

Liberal advances made on shipments to our friends in New York and Liverpool. GIVEN, WATTS & CO

GEO. McD. BURKE,

(Formerly of Jno. M. Burke & Bro.,)

Merchandise Broker

No. 28 Bank Place.

N. B.—Particular attention given to the sale of BAGGING, GUNNY BAGS, ROPE, COFFEE, SUGAR, PORK, SALT, &c.

S. Whited. D. G. Martin. Lee Crandall.

S. WHITED & CO.,

COTTON FACTORS

—AND—

GENERAL COMMISSION MERCHANTS.

FOR the sale of Southern and Western products and the purchase of goods of every description for Merchants and Planters. Liberal Cash Advances made on Consignments. Prompt attention paid to all business entrusted to us. 27 CANAL STREET, New Orleans, La.

Mayer Brothers,

CRESCENT CITY STEAM TOBACCO WORKS

Nos. 49 & 51 Lafayette street.

Sales Rooms—No. 34 Tchoupitoulas street.—N. O., La.

Mayer Brothers.

No. 34 TCHOUPITOULAS STREET,

Between Poydras and Natchez streets.

DEALERS IN

Leaf, Chewing, and Manufacturers of Smoking Tobacco and Cigars. A heavy, well selected stock constantly on hand.

Orders from the trade, wholesale grocers and commission merchants respectfully solicited, to whom a liberal discount will be allowed.

FRENCH RESTAURAT,

73........Chartres Street........73

KEPT BY PHILIPPE FORGET.

FURNISHED ROOMS, BOARDING,

By the Month and by the Week.

PLANTERS will always find rooms for their accommodation.

Repasts for weddings and other parties, &c., &c.

MR. FORGET CONTINUES HIS OLD PRICES.

French Restaurat.

MR. FORGET, proprietor of the French Restaurant, No. 73 Chartres street, respectfully informs the public that, owing to the large increase of his customers and in order to accommodate them, he has fixed up elegantly and in a most comfortable manner the second story of the house where he keeps his establishment. Grateful for the very liberal patronage bestowed upon him, he will use his best endeavors to justify it.

LA MAISON DOREE.

MR. JOHN STRENNA, Proprietor of John's Restaurant, informs his patrons and the Public that he has removed to the splendid House called LA MAISON DOREE, No 144 Canal, between Carondelet and Baronne streets.

THE Firm of J. H. ASHBRIDGE & NEPHEW having been dissolved by limitation, on the 31st of December, 1861, I have resumed business at my former office,

No. 150 Common street,

in connection with the house of J. H. ASHBRIDGE & CO., London and Liverpool, who will continue to devote their attention to the

SALE OF AMERICAN SECURITIES,

and the purchase of every description of MERCHANDISE suitable for this market.

Mr. GEORGE C. LAWRASON holds my full power of attorney. J. H. ASHBRIDGE.

New Orleans, November 18, 1865.

CORNS, BUNIONS, DISEASED NAILS, Enlarged Joints, Displacement of the Tarsus or Arch, Clubfoot Deformities and all Diseases of the Foot, cured by Dr. S. M. BARNETT, Surgeon Chiropodist, 12 Baronne street. Refers to physicians and surgeons of the city. All communications must contain a stamp for return postage to insure attention. French, Spanish German and Portugese spoken.

DOCTORS BEARD & CHOPPIN have associated themselves for the practice of Medicine and Surgery.

Doctor BEARD, as heretofore, will devote his attention exclusively to the diseases of the EYE and EAR. Doctor CHOPPIN will attend to the practice of Medicine and give special attention to all cases of Surgery. Office—No. 1 Carondelet, corner Canal. Hours of consultation from 11 o'clock, until 2 o'clock.

Baronne Street Dispensary,

Corner of Baronne and Girod Streets.

THIS establishment is now opened for the treatment of Medical and Surgical Cases, under the attendance of Doctors Trudeau & Capdevielle of the Faculty of Medicine of Paris.

The Pharmaceutical Department is under the charge of Mr. J. A. Le Nouvelle, formerly of the Circus street Hospital.

Consultations from 10 A. M. to 12 M. by Dr. Capdevielle, and from 12 M. to 2 P. M., by Dr. Trudeau. Advice given gratuitously to the Poor.

Only Direct Line to France.

The General Trans-Atlantic Company's New Line of First-Class Mail Steamships Between New York and Havre, Calling at Brest.

THE first splendid vessels on this favorite route for the Continent are the following:

WASHINGTON..........3,204 tons..........900 H. P.
LAFAYETTE..........3,204 tons..........900 H. P.
EUROPE..........3,204 tons..........900 H. P.
NAPOLEON III..........(Nearly ready)..........1,100 H. P.
ST. LAURENT..........(Building)..........Great power.
PEREIRE..........(Building)..........Great power.
VILLE DE PARIS..........(Building)..........Great power.

DEPARTURES FROM NEW YORK.

Pier No. 50 North River.

LAFAYETTE......A. Bocandé......Friday, Dec. 8.
EUROPE......A. Duchesne......Friday, Jan. 5.

Carrying only Cabin Passengers.

PRICE OF PASSAGE IN GOLD.

First Cabin, $135; Second Cabin, $80, including table wine for either class.

Passengers intending to land at BREST will be furnished there with railroad coupon tickets, and their baggage checked to Paris, at an additional charge of $4 for first, and $3 for second class.

MEDICAL ATTENDANCE FREE OF CHARGE.

For further information, apply to GEO. MACKENZIE, Agent, 7 Broadway, New York.

Will remove on 15th December to new office, No. 58 Broadway.

At Paris—No. 12, Boulevard des Capucines, (Grand Hotel.)

At Havre—William Iselin & Co.

Steam Weekly to Liverpool,

TOUCHING at QUEENSTOWN, (Cork Harbor.) The well-known Steamers of the Liverpool, New York and Philadelphia Steamship Company are intended to sail as follows:

CITY OF LONDON......SATURDAY, MARCH 5,
CITY OF MANCHESTER......do. do. 12
CITY OF NEW YORK......do. do. 19

and every succeeding Saturday at Noon, from Pier North River.

RATES OF PASSAGE.

Payable in gold, or its equivalent in currency.

[illegible]

Passengers also forwarded to Havre, Bremen, Rotterdam, Antwerp, &c., at equally low rates.

Fares from Liverpool or Queenstown: 1st Cabin, $75, $85, $105. Steerage $35. Those who wish to send for their friends can buy tickets here at these rates.

For further information apply at the Company's Offices. JOHN G. DALE, Agent, 15 Broadway, N. Y., or to ELLIOT & McKEEVER, 100 Gravier street.

Galveston and Indianola,

New Orleans and Texas Line, Low Pressure, Sidewheel Steamers.

FOR GALVESTON AND INDIANOLA—To leave WEDNESDAY, 6th inst., at 8 A. M.—

The new and elegant iron steamer MORGAN, John Y. Lawless, Commander, will leave as above.

For freight or passage, apply to I. C. HARRIS, Corner Camp and Common streets.

N. B.—Freight for LAVACA BAY will be received at the end of Ship's Tackles.

Bills of Lading will be signed on board.

Freight for the above ports will be received on MONDAY, 4th inst.—foot of Julia street.

NEW ORLEANS AND MOBILE Daily Line—Low Pressure Steamers.

FOR MOBILE—To leave MONDAY, Dec. 4th, on the arrival of the 4½ P. M. Pontchartrain Railroad train.

The new and elegant low pressure iron steamer FRANCES, T. Forbes, commander, will leave as above. For freight or passage, apply on board, or to I. C. HARRIS, Corner Camp and Common streets.

No Freight will be received after 3½ P. M.

New Orleans, Coast and Lafourche Packet.

THE fine and fast steamer NEW ERA, M. N. Wood, master, S. Streck clerk, will leave New Orleans every SATURDAY morning at 8 o'clock, and every TUESDAY evening at 5 o'clock. Returning, leaves Donaldsonville every MONDAY and THURSDAY at 4 A. M., coming down the coast by daylight. For freight or passage, apply on board, or to J. D. WILBANKS & CO., No. 2 Tchoupitoulas street, or COMAUX & SURLS, No. 29 Canal street. VIRGINIUS C. DENTZEL, Advertising Ag't.

REGULAR LOWER COAST PACKET—TWICE A WEEK.

Leaves every WEDNESDAY and SATURDAY, at 10 o'clock, A. M.

FOR GRAND PRAIRIE, FORTS Jackson and St. Philip—The new passenger packet CHARLEY BOWEN, Alexander Grant, Jr., master, J. W. Wheathouse and Wm. Brooks, clerks, will leave New Orleans every WEDNESDAY and SATURDAY, returning THURSDAY and MONDAY. For freight or passage, apply on board, or to JAMES M. URQUHART, No. 35 Front Levee, bet. Customhouse and Bienville sts.

For Matamoros.

THE A 1 fine fast sailing Italian Brig MEXICO, Capt. [illegible], having the most part of her cargo engaged, will have immediate dispatch. For balance of freight or passage, having a superior accommodation, apply to PIAGGIO BROTHERS, 61 & 64 Old Levee street.

LOST OR MISLAID.

NOTICE is hereby given, that application will be made to the President and Directors of the Water Works Department of the Commercial Bank of New Orleans, for the re-issuing of certificate No. 1301, dated 26th November, 1852, signed by William Amling, President, for ten shares of said stock, in favor of Adam Giffen, the same having been lost, mislaid or stolen. ADAM GIFFEN.

New Orleans, November 12, 1865.

Mica Roofing Company.

Established 1854.

THE PREPARED MICA CANVAS ROOFING is celebrated for its cheapness, lightness and durability, and undoubtedly the best roofing offered to the public.

The foundation is heavy hemp canvas, 40 inches wide, saturated and covered on both sides with elastic water composition. It communicates neither taste nor odor to rain water.

As a non-conductor, its coolness renders it invaluable in hot climates.

It can be easily laid by any good workman.

Samples and testimonials and all information of the Company's sole agent.

F. HUMPHREYS, 65 Royal street, New Orleans.

Cuba Produce.

HAVANA CIGARS, choice brands

HAVANA LEAF TOBACCO for Wrappers and Fillers.

CIGARETTES of La HONRADEZ.

PICADURA.

A large Stock constantly on hand and for sale by SORZIO & BROTHERS, 77 Gravier street.

FASHIONABLE CLOTHING EMPORIUM.

ROBERT PITKIN,

Nos. 13 and 15 Camp Street,

OPPOSITE LADIES' ENTRANCE TO CITY HOTEL

New Orleans.

A Large and Fashionable Stock of Ready-made

CLOTHING,

LATEST STYLE!;

YOUTH'S AND CHILDREN'S CLOTHING

Shirts, Collars, Cravats, Undershirts, Suspenders, Drawers, Half Hose, Handkerchiefs, &c., Trunks, Valises, Traveling Bags, and Umbrellas.

Clothing Made to Order

At the shortest notice and in the BEST STYLE.

AGENCY OF THE MANHATTAN OIL COMPANY.

96........Camp Street........96

Winter Natural SPERM OIL.
" Bleached "
Mason's Extra "
" No. 1 "
Manhattan Machinery OIL.
" Ex. Tallow
" No. 1
" Signal
" Car
" No. 2 Car
Winter Bleached WHALE OIL.

We invite the attention of consumers and dealers to the above list of Lubricating and Burning Oils.

A FULL SUPPLY ON HAND.

POITHOFF & KNIGHT, Dealers in Paints, Oils, etc.

THE SOUTHERN EXPRESS COMPANY

Office, Corner Carondelet AND GRAVIER STREETS, NEW ORLEANS, LA.,

HAVING resumed business in this city, are prepared to receive and forward Freight, Coin, Bullion, Treasury, and Bank Notes, and Valuables, to all parts of the United States, the Canadas, and Europe, in charge of reliable messengers. Also, collect Bills, with or without Goods, Notes, Drafts, Checks, &c.

Letters forwarded, if enclosed in Government envelopes.

Orders for Goods to be returned by Express carried free, if enclosed in Government envelopes.

For further particulars enquire at the office.

A. B. SMALL, Superintendent. C. A. RYDER, Agent.

T. J. & W. H. COOLEY,

ATTORNEYS AND COUNSELLORS AT LAW

No. 26 So. Charles Street,

Up Stairs, Rooms No.