

BULLETIN FLUVIAL.

Fourni par le Bureau Météorologique à la Nouvelle-Orléans, Département de l'Agriculture des Etats-Unis. L'étiage à 8 heures A. M.

Nouvelle-Orléans, 3 mars 1908.

STATIONS.

Table with 4 columns: Station, Pleine hauteur à la vive, pieds., Ligne de danger, Hauteur, pieds., Changements dans les dernières 24 heures.

AMUSEMENTS.

CRESCENT CITY JOCKEY CLUB. QUATRIEMES DEUX SEMAINES DU 2 AU 14 MARS. PREMIERE COURSE, 9 P. M. SAISON DE COURSES D'HIVER 1907-1908.

Voyez le Grand Port de la Nlle-Orléans SUR LE VAPEUR D'EXCURSION J. S. Trois Voyages par Jour.

TULANE Ce soir et Samedi. Cette semaine Matinée Mercredi et Samedi à 2.

CRESCENT Ce soir et Samedi. Matinée Mercredi et Samedi à 2.

Opheum MATINEE THEATRE DE SOIR. VAUDEVILLE MODERNE. BAS RELIEFS DE MARGEL.

Winter Garden Morgan Dowling. Dans une grande salle spécialement aménagée.

LA PLUS GRANDE EXPOSITION De Véhicules, Harnais et Accessoires. NOUVEL ETABLISSEMENT DE Joseph Schwartz Co., Ltd.

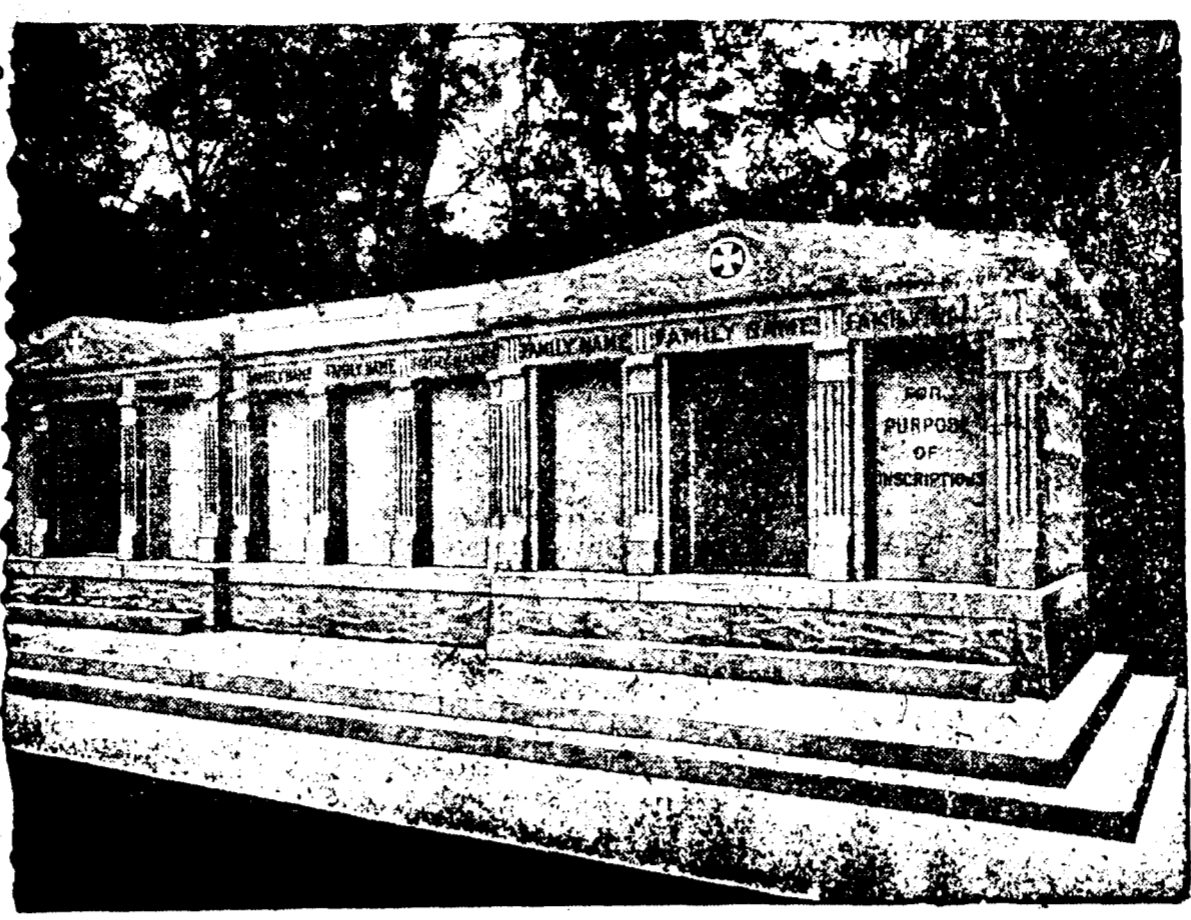

A VENDRE - Les caveaux dont on voit ci-dessus la gravure. Ils sont en gruit, au cimetière St-Louis No 3, Avenue de l'Esplanade.

ANNONCES JUDICIAIRES

VENTES PAR LE SHERIFF. ANNONCE JUDICIAIRE. Les bâties et améliorations qui s'y trouvent portant le numéro mille deux cent cinquante, à savoir:

All green was vanished save of pine and yew. That still displayed their melancholy hue; Save the green holly with its berries red, And the green moss that o'er the gravel spread.

W. G. TEBAUT, MEUBLES, 214 RUE DU CAMP.

PAUL M. SCHNEIDAU, Agent, REPRESENTANT LA MONONGAHELA RIVER CONSOLIDATED COAL AND COKE CO.

VOULEZ-VOUS UN PIANO DE PREMIERE CLASSE. GRUNEWALD, 735 RUE CANAL.

ANNONCES JUDICIAIRES. VENTES PAR LE CONSTABLE. PREMIERE COUR DE CITE DE LA Nouvelle-Orléans.

W. G. COYLE & CO., 337 rue Carondelet. Coar Succursale - No 4716 rue Magasin coin Valenza.

CHEMINS DE FER. Billets de Voyages Spéciaux. Des Points en Louisiane et au Texas - ET A LA - Ville de Mexico.

SOYEZ CIRCONSPÉCT. Voyagez par L'Illinois Central. Véritablement le meilleur service à Tous les Points du Nord.

NOTRE SERVICE A L'EST N'A PAS D'EGAL. Deux Trains Rapides d'un Bout à l'Autre Chaque Jour.

Q. & C. New Orleans AND Northeastern Railroad. LES EXCURSIONS DU MERCREDI A LUMBERTON, Miss., AUX POINTS INTERMEDIAIRES.

Excursions \$1.00. ALLER ET RETOUR DIMANCHES ET MERCREDIS. De la Nouvelle-Orléans, Lno., à Cornington, Claborn, Mandeville, etc.

Excursions du Dimanche à Marobé sur le New Orleans, Fort & son de Grand Isle Railroad.

Excursions du Dimanche à Marobé sur le New Orleans, Fort & son de Grand Isle Railroad.

Excursions du Dimanche à Marobé sur le New Orleans, Fort & son de Grand Isle Railroad.

ASSURANCES. Rapport Annuel DE LA Hawkeye Insurance Company de Des Moines, Iowa.

CONCORDIA FIRE INSURANCE COMPANY de Milwaukee, Wisconsin.

COMMONWEALTH FIRE INSURANCE COMPANY de Ottumwa, Iowa.

METROPOLITAN FIRE INSURANCE COMPANY de Chicago, Illinois.

METROPOLITAN FIRE INSURANCE COMPANY de Chicago, Illinois.

METROPOLITAN FIRE INSURANCE COMPANY de Chicago, Illinois.

METROPOLITAN FIRE INSURANCE COMPANY de Chicago, Illinois.

METROPOLITAN FIRE INSURANCE COMPANY de Chicago, Illinois.