L'Abeille de la Nouvelle-Orléans

Bureaux, No 73 rue de Chartres.

NOUVELLE-ORLEANS

MERCREDI, 14 DECEMBRE 1881.

Spectacles, Bals, &c.

Académie de Musique.

Dimanche, 11 Décembre.—Pour une semaine.

Le célèbre comédien à succès,

DENMAN THOMPSON,

Dans sa spécialité

"JOSHUA WHITCOMB,"

UNE MERVEILLE DE MIMICRY.

Secondé par la même troupe qui a apparu avec lui durant

219 soirs à Chicago,

150 soirs à New York,

105 soirs à San Francisco,

Et Onze Semaines à Boston.

Bureau de location maintenant ouvert pour la vente des sièges réservés.

Dimanche, 18 décembre—JOSEPH MURPHY dans le plus grand drame irlandais Kerry Gow. 8 déc—

THEATRE ST-CHARLES.

Lundi, 12 décembre. Pour une semaine.

LE PLUS GRAND SUCCÈS DES TEMPS MODERNES.

LA COMPAGNIE DU THEATRE DE MADISON SQUARE,

—DANS—

HAZEL KIRKE,

Avec un personnel comprenant Mlle Effie Ellsler, Mlle Sydney Cowell, Mme Sol Smith, Mlle Flora [illegible], Mlle Mary Evers, Gustavus Levick, Chas. W. Couldock, Frank Weston, Chas. Bowser, E. H. Soe, W. B. Cahill, Frank Colfax, Jas. Williams, Wm Maxwell.

Nouveaux décors appropriés, Magnifiques accessoires, etc.

Le bureau est ouvert maintenant pour la vente des places réservées.

Dimanche, 18 décembre—BARON SEEMAN, Empereur des Magiciens dans ses étonnantes soirées diaboliques. Riches cadeaux distribués tous les soirs. 8 déc—

GRAND AUSSAUT

de Fleuret, de Sabre, et d'escrime à la bayonnette,

Donné par M. MARC SAUVALLE, ancien officier de cuirassiers, avec le concours de plusieurs amateurs distingués, à la

Salle de l'Union Française,

Rue des Remparts, entre Dumaine et St Philippe, à 1 heure P. M.

Le DIMANCHE, 18 DECEMBRE.

Entrée.....................25 cents.

4 déc—au 18 déc

GRAND BAL DES GARÇONS RESTAURATEURS,

A la Salle des Odd Fellows,

LE SAMEDI 17 DECEMBRE.

—COMITÉ D'ARRANGEMENTS—

F. CHAPON, Chairman.

[illegible]

PRIX DU BILLET.....................$1 00

No Checks.

On peut se procurer des invitations du bal chez M. P. Baques, coin des rues Dumaine et Bourbon; de M. Carles, coin des rues Madison et Decatur.

La bande de musique du Prof. W. Borchert, du Fort Esplanade est engagée pour cette occasion.

[illegible]

JARDIN DE WENGER.

Nos 11 et 13 rue Bourbon.

TOUS LES SOIRS.

Grand Concert, exécuté par le célèbre Orchestre de Dames Américaines,

Sous la direction du Prof. Albert Brehert, avec Mlle Bessie Kissel, solo violoniste.

Programme nouveau chaque soir. Matinée le Dimanche.

Quatre chambres somptueusement meublées pour les dames, ayant les entrées séparées, et sont arrangées pour l'agrément des dames visiteuses.

Les personnes voyageant ou de caractère suspect ne seront pas reçues dans l'établissement.

Les meilleurs vins, liqueurs et bières et un lunch excellent servis à toute heure.

3 oct—6m

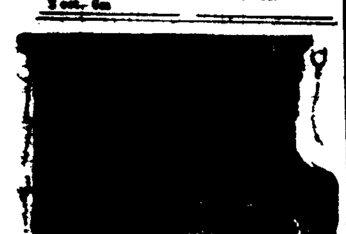

Pianos Pleyel

FABRIQUÉS PAR

PLEYEL, WOLFF & CIE,

DE PARIS.

Vendus exclusivement par

Louis Grunewald

127 RUE DU CANAL ET 18 RUE BARONNE.

Les Pianos Pleyel, renommés dans le monde entier, sont connus du public depuis plus de cinquante ans, et durant cette longue période ils ont prouvé qu'ils étaient les plus durables, les plus économiques et les favoris de tous les pianos pour tous ceux qui apprécient les mérites réels d'un instrument de premier ordre.

Les véritables Pianos Pleyel sont importés exclusivement par L. GRUNEWALD, le seul agent général autorisé aux Etats-Unis.

Chaque Piano est accompagné d'un certificat original des fabricants, et aucun n'est véritable sans ce certificat. Soyez en garde contre les imitations, et si vous voulez acheter le véritable Piano Pleyel, allez au magasin de musique de Grunewald, où ils vous seront offerts aux prix les plus réduits et aux conditions les plus faciles.

Nouveaux envois par tous les navires français. Venez voir mon stock et le juger par vous-même.

LOUIS GRUNEWALD,

127 CANAL et 18 BARONNE.

21 sept—1an

D. LOPEZ,

CONFISERIE, PATISSERIE

—ET—

CREMES A LA GLACE.

Fabricant de Chocolat,

RÉCOMPENSE À L'EXPOSITION DE VIENNE EN 1873.

Commandes pour Mariages, Soirées, Bals, Diners, Soupers, Etc., remplies avec promptitude et soin.

Salon pour les Dames où un LUNCH sera servi à toute heure du jour. Mets exquis et service parfait.

Excellent chocolat de famille à 30 cts la livre.

La Maison remplie dans le plus bref délai toutes les commandes de Chocolat qui lui seront confiées, en ville et à la campagne, quelqu'en soit l'importance. 20oct—2m Dim Mer Jeu

LOUISIANA STATE CHOCOLATE

MANUFACTORY,

119 ROYAL STREET.

P. GISCLON, un des plus anciens fabricants de chocolat de la Nouvelle-Orléans, vient de faire de grandes améliorations dans son établissement, ce qui le met à même de donner son chocolat à des prix plus avantageux et meilleure qualité. Avis aux commerçants.

NOTA—On trouvera constamment dans son établissement les articles suivants: Chocolat de santé, chocolat à la vanille, à la cannelle, sans sucre (pur cacao) chocolat à la crème, chocolat praliné et pastilles en général.

Spécialité de bonbons fins et superfins.

6 déc—2m

SPECTACLES BALS, &c.

Opéra Français.

Rue Bourbon.

La grande troupe d'opéra italien de Strakosch.

Soirée d'ouverture

Lundi soir, 19 décembre 1881.

Première Soirée de la Souscription.

Premier début à la Nlle-Orléans de

Mme ETELKA GERSTER,

Sig. Francesco Giannini, Sig. Massimo Ciapini, Sig. Roberto Mancini.

Grand Opéra de Donizetti,

LUCIA DI LAMMERMOOR.

Mlle Etelka Gerster,

Dans son grand rôle de Lucie.

SIG. GIANNINI..................EDGARDO

SIG. CIAPINI....................ASHTON

SIG. MANCINI..................RAIMONDO

SIG. BARDINI....................ARTURO

MLLE ABCONE......................ALISA

M. REICHARD...................NORMANNO

Directeur de la musique et chef d'orchestre: M. S. BEHRENS.

Mardi soir, 20 décembre,

AIDA.

La vente des sièges commencera JEUDI, 15 décembre, au magasin de musique de Werlein.

14 déc—

GRAND OPERA HOUSE.

POUR DEUX SEMAINES SEULEMENT.

Lundi soir, 26 décembre 1881.

Réapparition, après une absence de deux ans,

—DE—

La Grande Troupe d'Opéra Française de

M. MAURICE GRAU,

Lundi—La Mascotte.

Mardi—La Fille du Tambour-Major.

Mercredi matinée—La Fille de Mme Angot.

Mercredi soir—Si j'étais Roi.

Jeudi—Les Mousquetaires au couvent.

Vendredi—Carmen.

Samedi matinée—La Fille du Tambour-Major.

Samedi soir—Le Pré aux Clercs.

Nouveau répertoire pour la seconde semaine.

Prix du soir—50 c, $1 00 et $1 50.

Prix des matinées—50 c et $1 00.

Les personnes qui se sont procurées des billets pour Dimanche peuvent les faire échanger pour n'importe quel soir durant la semaine.

13 déc—

GRANDE OUVERTURE

—DE—

MODES

CHEZ

LELAND.

LES dames auront du plaisir à inspecter le stock vaste et varié réuni dans le nouveau et coquet élégant "Fashion Emporium." Les articles sont entièrement nouveaux et sont faits de choix, des dernières grandes façons. L'assortiment comprend des Bonnets, Chapeaux, Plumes, Fleurs, Ornements, Rubans, Peluches, Satins, Velours, Crêpes, Parasols, Gossets, Sachets, Cols et Manchettes, Jeux de Toilette, Eventails, Sachets, Nécessaires, Ornements de lais, Boîtes à bijoux, Porte-cartes, Boîtes à ouvrage et Paniers de luxe, etc, le tout aux prix ci-dessous suivants:

Chapeaux de paille et Bonnets	15c et au-dessus
Chapeaux garnis de	$1 00 à $3 75
Chapeaux garnis	2 50 à 5 00
Bonnets garnis	3 50 à 6 00
Chapeaux garnis de New York	4 00 à 6 00
Bonnets garnis de New York	7 00 à 9 00
Chapeaux importés de France	12 00 à 25 00
Plumes	1 75 à 3 25
Ombrelles de soie pour dames	2 75 à 5 00
Corsets F.D. véritables	2 70 à 2 90
Mouchoirs de tulle	20 à 25
Mouchoirs de deuil, H. S.	30 à 30

LELAND,

185--RUE DU CANAL--185

27 oct 1an

MLLE. EUDOXIE GUILLOPE.

Modiste en Robes et en Chapeaux.

A L'HONNEUR d'informer ses clientes et les dames en général, qu'elle vient de transférer son magasin de modes du No 60 de la rue Ste-Anne au No 127 de la même rue, coin Bourgogne, ancienne maison Perat. Comme dans le passé, tous les travaux que l'on voudra bien lui confier seront exécutés avec soin et promptitude à des prix d'une modicité surprenante.

2 déc—1m. D. Ma. J.

Martial Crottes

Rue de la Douane No 61,

Reçu par les derniers arrivages d'Europe:

TRICOTS français de première qualité, assortiment varié;

CRAVATE SOIE pour hommes et pour dames;

Parapluies soie, Foulards soie;

Mouchoirs Madras, véritables et imitations;

CASIMIRS, nouveauté pour hommes;

ETAMINES, différentes qualités;

Serrures françaises, Caves ou fer pour vin;

Echantillons de chapeaux de paille pour hommes et pour dames, et nouveautés de printemps pour robes sur lesquels des ordres peuvent être pris et livrés en temps opportun.

2 nov 1m—D,Mer,J

Photographie Instantanée A LA GALERIE D'ART —DE— LILIENTHAL.

Le dernier succès en Photographie

JE prends plaisir à annoncer que j'ai fait acquisition d'instruments fabriqués tout exprès pour la photographie instantanée. Par le moyen de ce prodigieux nouveau procédé de Gelatine, des photographies peuvent maintenant être faites en une fraction de seconde, obtenant ainsi l'expression et donnant des portraits dans les poses les plus difficiles sans causer d'inconvénients à la personne se faisant prendre.

Des temps obscurs ou nébuleux ne sont plus autant d'obstacles à l'exécution de la meilleure et de la plus artistique des photographies.

L'invention susdite est surtout convenable pour les enfants, bébés ou personnes nerveuses et les groupes de familles nombreuses. Il n'y a pas plus de doute de succès pour plusieurs que pour une personne.

Pas de frais additionnels pour les bébés.

Théodore Lilienthal,

121 rue du Canal.

Seul concessionnaire du célèbre procédé inaltérable Lambert pour les Etats de la Louisiane et du Mississippi.

Servez-vous de l'ascenseur pour aller à la Galerie d'art ou de l'escalier, si vous le préférez.

6nov—1an

TAPIS.

B.&W. CRONER,

OFFRENT MAINTENANT

Des Tapis moelleux de choix, Des Toiles cirées, Devants de cheminée, Stores de fenêtres, Nattes, Corniches, Rideaux de dentelle, etc.

Aussi, un assortiment élégant de

Nouvelles Etoffes d'Automne,

Comprenant un vaste assortiment de Cachemires en couleur à 15 c. la yarde et audessus. Aussi, un choix d'étoffes fantaisie assorties à combiner de 15 c. la yarde à $2,50.

Soieries et Satins noir et en couleur, Dentelles, Etoffes à robes, Bonneterie, Ulsters, Manteaux, Dolmans, Costumes, Lingerie de dessous, Flanelles, Couvertures, Courtepointes, Confort, etc.

Demandez des échantillons. Nous les envoyons à tous les points sur demande.

141..........rue du Canal..........141

27 nov—1m coin Bourbon.

Banque mutuelle nationale.—Nouvelle-Orléans, 10 décembre 1881. L'élection annuelle des Directeurs pour servir pendant l'année courante aura lieu au local de la Banque, 166 rue du Canal, mardi 10 janvier prochain de 10 heures du matin à 2 heures de l'après-midi.

11 déc—1 m JOSEPH MITCHEL, Caissier.

Banque du Peuple de la Nouvelle-Orléans.—Nlle-Orléans, 9 décembre 1881.—Les actionnaires de cette Banque sont prévenus que l'élection annuelle, suivant l'article 22 de la charte, de neuf directeurs pour le service de l'année prochaine, aura lieu dans la salle de la Banque, LUNDI 19 du courant, de 10 heures du matin à 2 heures du soir.

9 déc—au 19. E. LANDRY, Caissier.

Bureau du New Orleans Insurance Association.—102 rue du Canal—Nouvelle-Orléans, 5 décembre 1881—L'élection annuelle de douze directeurs de cette Association pour servir pendant l'année 1882, aura lieu aux bureaux de l'Association LUNDI, le 26 décembre 1881, de 10 heures A. M. à 2 heures P. M.

7 déc au 26 déc LEON SERE, Secrétaire.

Bureaux de la New Orleans Insurance Company, au coin des rues Camp et Canal, 5 décembre 1881.—L'élection annuelle de douze Directeurs de la dite compagnie pour servir pendant l'année suivante, aura lieu aux bureaux de la Compagnie, LUNDI, 26 décembre 1881, de 11 heures du matin à 3 heures de l'après-midi.

6 déc—6 au 26 J. W. HINCKS, Secrétaire.

Bureaux de la New Orleans et Carrollton Railroad Co.—Nouvelle-Orléans, 3 décembre 1881—L'élection annuelle pour les directeurs de cette compagnie aura lieu conformément à la loi, le LUNDI, 2 janvier 1882, de 10 heures du matin à 2 heures de l'après midi, aux bureaux de la compagnie, No. 17 rue Baronne. WALTER V. CROUCH, 4 déc—1m Secrétaire.

Bureaux du New Orleans City R. R. Co.—No 102 rue du Canal.—Nlle-Orléans, 3 décembre 1881—L'élection annuelle pour les Directeurs de cette compagnie aura lieu à leur bureau LUNDI, 19 décembre, de midi à 2 heures de l'après-midi.

3déc au 19 RICHD. F. HARRISON, Secrétaire.

P. WERLEIN,

MAISON DE PIANOS,

135 - - - - - RUE DU CANAL - - - - - 135

NOUVELLE-ORLEANS, LNE.

LE PIANO MATHUSHEK,

Le seul Piano droit qui conserve son accord en permanence.

IMPORTATION DIRECTE

D'Instruments de Musique de tous genres,

INSTRUMENTS MECANIQUES.

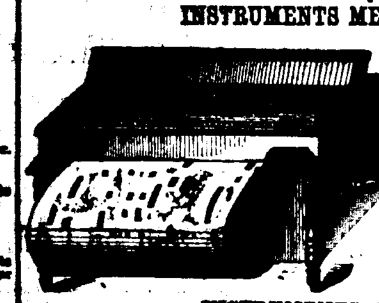

Melophones,
Autophones,
Organettes,
Organinas,
Boites à Musique,
Orgues à manivelle,

INSTRUMENTS A LAMES.

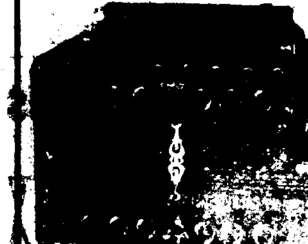

Accordéons,
Flûtinas,
Concertinas,
Harmonicas.

INSTRUMENTS EN CUIVRE

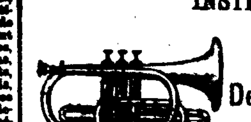

CORNETS, SAXHORNS,

De A. Lecomte & Co. et de Thibouville, de Paris.

INSTRUMENTS A CORDES.

VIOLONS,
VIOLAS,
VIOLONCELLES,
GUITARES,
BANJOS.

INSTRUMENTS A VENT EN BOIS.

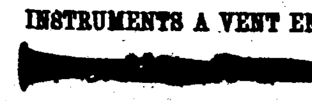

Flûtes, Clarinettes Piccolos, Fifres, Flageolets, Bassons, &c.

CORDES POUR TOUS LES INSTRUMENTS,

10nov— EN GROS ET AU DETAIL.

JOS. BRANDNER,

Marchand-Tailleur,

34.......... RUE BOURBON 34

A constamment en magasin un bel assortiment de DRAPS CASIMIRS et étoffes à gilets. 27oct—3m

Le Magasin de Meubles le meilleur marché du Sud.

W. G. TEBAULT,

Nos 37, 39 et 41 rue ROYALE

Ayant pris possession de mes nouveaux et spacieux magasins, mesure nécessitée par l'augmentation de mes affaires, je suis maintenant prêt à offrir à mes clients et au public,

Un des plus beaux et des plus grands assortiments de Meubles qu'il soit possible de trouver au Sud.

Mes genres et modèles en ameublements de salon et de chambre, sont pleinement un assortiment de tous les meubles importés ici.

N'oubliez pas le numéro du magasin et su légende:

"Le magasin de meubles le meilleur marché du Sud."

W. G. TEBAULT,

37, 39 et 41 RUE ROYALE

OUVERTURE,

Lundi, 31 octobre,

Mme C. SAMSON,

150..........RUE DU CANAL..........150

Les dernières nouveautés de la saison en

Chapeaux et Bonnets

—ET EN—

NOUVEAUTÉS DE MODES.

30oct—6m

WM. E. MURPHY, AVOCAT,

Au No 77 de la rue de la DOUANE, ENTRE LA RUE DE CHARTRES ET LE PASSAGE DE LA BOURSE.

Consultations de 9 à 3 heures, en français ou anglais.

Barils à mélasse à vendre à bas prix!

3000 BARILS à mélasse No 1, de diverses grandeurs; aussi des tierçons, demi-barils et tierçons. Tous les ordres laissés au No 8 de la rue de la Douane seront remplis avec soin par W. F. WALSH, à la tonnellerie du Pélican, coin des rues Clio et Howard et au No 13 de la rue Front. 7 déc—1m DMJ

ANT. CARRIERE. E. L. CARRIERE, CHAS. J. CARRIERE

A. Carrière & Sons

Négociants-Commissionnaires,

No. 3½ RUE CARONDELET.

Avances libérales sur consignations à nos amis Londres, Liverpool, le Havre et Bordeaux.

STAR Clothing House.

89-Rue du Canal-89

En faisant notre salut d'ouverture aux citoyens de la Nouvelle-Orléans et au public en général, nous faisons à leur connaitre qu'aucun effort et aucune dépense n'ont été épargnés pour faire du

Star Clothing House

un des magasins les mieux achalandés et les plus attrayants; de sorte que maintenant et à l'avenir, il ne sera rien négligé par nous pour que le succès de l'établissement connu sous le nom de

Star Clothing House

soit éclatant. Si une attention polie, des relations loyales et de bonnes marchandises vendues à bas prix doivent y conduire, le succès est certain.

Magasin de Vêtements du Star,

89 RUE DU CANAL

Vêtements confectionnés pour Hommes, Jeunes Gens et Enfants,

En variété infinie de modes et de tissus.

Les dernières coupes-travail de premier ordre et

Prix de Sacrifice.

Assortiment complet de

Articles de toilette pour Hommes.

Dernières nouveautés en

Echarpes, Cravates, Cols, etc., etc., Chapeaux et Casquettes, Malles, Valises, Sacs de Voyage, etc.,

Département de linge fait sur commande.

Nous étant assurés les services d'un tailleur de premier ordre, et ayant déballé un magnifique assortiment de Casimirs, Etoffes à paletots, françaises et anglaises, Diagonales, etc., nous nous sentons capables de compléter aux plus difficiles.

COUPE GARANTIE.

Nous invitons à venir examiner notre stock.

STAR Clothing House.

89-Rue du Canal-89

28 oct—3m

Dissolution de société.

LA société existant jusqu'à ce moment entre les soussignés sous la raison sociale de MOFFAT & GUGENHEIM est par le présent dissoute d'un commun accord.

Nlle-Orléans, Lne, 28 novembre 1881.

GEO. D. MOFFAT.

A. GUGENHEIM.

Les affaires faites jusqu'à présent sous le nom et la raison sociale de MOFFAT & GUGENHEIM seront continuées par le soussigné pour son propre compte.

GEO. D. MOFFAT.

La société de MOFFAT & GUGENHEIM ayant été dissoute d'un commun accord, je sollicite pour GEO. D. MOFFAT, successeur de la maison, le patronage qui a été libéralement accordé à celle-ci.

29 nov— A. GUGENHEIM.

L.S.L.

PRENEZ AVIS.

Que cette loterie est la seule qui [illegible] un État qui été votée et endossée par son peuple.

Tous les lots payés en plein!

GRANDE CHANCE

—POUR—

UNE FORTUNE!

LE GRAND TIRAGE MENSUEL

De la Loterie à $2.

CLASSE A.

DE LA COMPAGNIE DE LA

LOTERIE

DE L'ÉTAT

DE LA LOUISIANE

SE FERA à LA NOUVELLE-ORLEANS,

Mardi, 10 Janvier 1882

Ce tirage ainsi que tous les autres ont lieu sous la surveillance immédiate et la direction du

Gén. G. T. Beauregard

DE LA LOUISIANE,

—ET DU—

Gén Jubal A. Early,

DE LA VIRGINIE.

GROS LOT:

$30,000,

1857 LOTS!

—LE TOUT S'ÉLEVANT A—

$110,400!

Le tirage commencera positivement à 11 heures du matin

Au bureau de la compagnie.

Voyez la Distribution!

100,000 billets à $2 chacun.

LISTE DES LOTS:

1 Lot de	$30,000, sont	$30,000
1 Lot de	10,000,	10,000
1 Lot de	5,000,	5,000
2 Lots de	2,500,	5,000
5 Lots de	1,000,	5,000
20 Lots de	500,	10,000
100 Lots de	100,	10,000
200 Lots de	50,	10,000
500 Lots de	20,	10,000
1,000 Lots de	10,	10,000

PRIX D'APPROXIMATION

9 Lots d'approximation de $300 chacun pour les numéros [illegible] lot de $30,000 ... 2,700

9 Lots d'approximation de $200 chacun pour les numéros [illegible] lot de $10,000 ... 1,800

9 Lots d'approximation de $100 chacun pour les numéros [illegible] lot de $5,000 ... 900

1,857 Lots se montant à..........$110,400

Billet entier, $2; Demi-Billet, $1.

A vendre à toutes les agences de la Nouvelle-Orléans et au bureau de la COMPAGNIE DE loterie de l'Etat de la Louisiane, s'adresser à

M. A. DAUPHIN,

Nouvelle-Orléans, Lne.

Transmettez l'argent par des mandats sur la poste, par des lettres enregistrées, par des traites [illegible].

Remarquez que

TOUS LES LOTS

—SONT—

PAYÉS EN PLEIN SUR PRÉSENTATION.

On demande des agents dans tous les lieux, comtés, villes et villages de l'Union.

Excellentes garanties sont exigées et doivent invariablement accompagner les demandes qui doivent être adressées à

M. A. DAUPHIN,

Nouvelle-Orléans, Lne.

TOUTE LETTRE SANS RÉPONSE SIGNIFIE UN REFUS.

Les Applications de conditions pour clubs doivent être faites au bureau de la Compagnie, dans la Nlle-Orléans.

S'adresser à M. A. DAUPHIN, Nlle-Orléans, Lne.

ANNONCES JUDICIAIRES

VENTES PAR LE SHERIF.

Jean Bouhède vs Sarah Ann Steele et als.

Pour affectuer un partage.

COUR CIVILE DE DISTRICT pour la paroisse d'Orléans, division B No 1311.—En vertu d'un jugement rendu le 30 novembre 1881 et signé le 6 décembre 1881, à moi adressé par l'honorable Cour Civile de District pour la paroisse d'Orléans, dans l'affaire ci-dessus, je procéderai à la vente à l'encan à la Bourse d'encan St Charles, dans la rotonde de l'hôtel St Charles dans le Premier District de cette ville, SAMEDI, 14 janvier 1882 à midi, de la propriété ci-après décrite, à savoir:

Un certain lot de terre avec les améliorations qui s'y trouvent, situé dans le premier district de cette ville dans l'îlet borné par les rues Gravier, Commune, Magnolia et Claiborne, ledit lot est désigné comme le No deux, sur un plan de Frank Sibilleau, en date du 7 avril 1866, déposé en l'étude de A. Bondousquié, notaire en cette ville, et mesurant vingt-huit pieds six pouces et deux lignes de face à la rue Gravier, sur une profondeur de cent neuf pieds en pouces, entre lignes parallèles.

Termes et conditions—Une moitié comptant et la balance à un an, en un billet du billets, garantis par hypothèque et privilège de vendeur sur ladite propriété et portant intérêt au taux de huit pour cent l'an; ladite propriété sera tenue assurée et la police transférée; cinq pour cent honoraires d'avocat en cas de procès, etc, et toutes les autres clauses usuelles seront requises avec l'acte de vente.

THOMAS DUFFY.

Shérif civil de la Paroisse d'Orléans.

14déc—14,21,28—janv 4,11,14

Banque des Citoyens de la Louisiane vs. Mme Caroline Kerner, veuve de Henry L. Faber.

COUR CIVILE DE DISTRICT pour la Paroisse d'Orléans, No 4603—En vertu d'un writ de saisie et de vente, à moi adressé par l'honorable Cour Civile de District pour la Paroisse d'Orléans, dans l'affaire ci-dessus, je procéderai à la vente à l'encan, dans la Bourse d'Encan St-Charles, dans la rotonde de l'Hôtel St-Charles, dans le Premier District de cette ville, SAMEDI, 14 janvier 1882, à midi, de la propriété ci-après décrite, à savoir:

Un certain lot de terre, ensemble avec les bâtisses et améliorations qui s'y trouvent, et tous les droits, voies, privilèges et dépendances qui y appartiennent ou qui en dépendent en quelque sorte situé dans le Quatrième District de cette ville, désigné par le numéro Un dans l'îlet borné par les rues Fulton, Joséphine, St André et Chippewa, ayant en pied anglais, 48 pieds 6 pouces de face à la rue Fulton sur 159 pieds 8 pouces et 6 lignes de profondeur, entre lignes parallèles d'après un plan fait par J. A. Celles, architecte, le même jour de juillet 1864, attaché pour référence à l'inventaire de la succession de feue Joséphine Mayer, pris pardevant Alphonse Barnett, notaire en cette ville, le 14ème jour de juillet 1864.

Ensemble avec 55 actions maintenant réduites à 53 actions du fonds hypothécaire de la Banque des Citoyens qui y sont attachées.

Etant la même propriété allouée au défendeur dans cette affaire, dans le partage de la propriété appartenant à la succession de feue Joséphine Mayer, faite entre le dit défendeur et les autres héritiers de la dite feue Joséphine Mayer, conformément à un acte passé pardevant Alphonse Barnett, notaire en cette ville le 2 août 1864.

Saisi dans l'affaire ci-dessus.

Termes et conditions—L'acquéreur devra fournir un certificat d'action pour la somme de Deux Cent Soixante-Quinze Piastres [$275] échéant le 1er décembre 1892, et recevable conformément à la charte de la Banque des Citoyens de la Louisiane, et le reste comptant; l'acquéreur devra assumer toutes les responsabilités et obligations d'un actionnaire de la Banque des Citoyens de la Louisiane et le certificat d'action ainsi déposé devra être identifié avec un acte d'hypothèque du défendeur dans cette affaire en faveur de la Banque des Citoyens de la Louisiane passé pardevant Edgar Grima, notaire, le 20 juin 1876 et avec l'acte de vente du shérif dans cette affaire.

THOMAS DUFFY.

Shérif Civil de la Paroisse d'Orléans.

14 déc—14,21,28, janv 4,11,14

James T. Hodd vs William Campbell.

COUR CIVILE DE DISTRICT pour la paroisse d'Orléans—No 4543—En vertu d'un writ de saisie et vente, à moi adressé par l'Honorable Cour Civile de District, pour la paroisse d'Orléans, dans l'affaire ci-dessus, je procéderai à la vente à l'encan, à la Bourse d'encan St-Charles, dans la Rotonde de l'hôtel St-Charles, dans le Premier District de cette ville, SAMEDI, le 31 décembre 1881, à midi, de la propriété ci-après décrite, à savoir:

Un certain lot ou portion de terre avec les bâtisses et améliorations qui s'y trouvent, droits, voies et privilèges qui y appartiennent, situé dans le premier district de cette ville dans l'îlet borné par les rues St-Charles, Prytania, Melpomène et Terpsichore, et désigné comme lot No 3 sur un plan dressé par J. A. Thompson, voyer, déposé pour référence en l'étude de G. R. Stringer, anciennement notaire en cette ville, comme plan No 31 conformément au dit plan annexé à un acte passé pardevant Théodore Guyol, anciennement notaire en cette ville, le 15 mai 1843; le dit lot ou portion de terre mesure trente pieds sept pouces et deux lignes de face à la rue Terpsichore sur une profondeur de soixante pieds onze pouces et deux lignes, entre lignes parallèles.

Etant la même propriété que le défendeur a acquise en vertu d'un acte de partage fait entre lui et les mineurs Applegate, pardevant A. Hero Jr, notaire, le 31 décembre 1877.

Saisi dans l'affaire ci-dessus.

Conditions—Comptant sur les lieux.

THOMAS DUFFY.

Shérif Civil de la Paroisse d'Orléans.

30nov—déc 7 14 21 28 31

INSTITUTIONS.

COLUMBIAN EDUCATIONAL & KINDERGARTEN INSTITUTE.

(Anciennement Institut D'Aquin.)

186..................Esplanade..................186

L'OUVERTURE de la 12me session annuelle de cet Institut a eu lieu le 5 septembre 1881. L'enseignement comprend toutes les branches d'un cours complet, en anglais et en français, ainsi que les langues modernes les plus utiles. Pour la musique, la direction s'est assurée le concours du professeur H. ROLLING. L'Institut est situé dans l'un des quartiers les plus salubres et les plus agréables de la Nlle-Orléans. Les bâtiments et les terrains sont vastes et admirablement disposés pour les pensionnaires ou des externes. Prix modérés. Pour circulaires, etc., s'adresser à Mlle M. FITZGERALD à l'Institut.

18sept 6m

Pensions Restaurants &c.

RESTAURANT DE LA LOUISIANE

132 RUE DOUANE,

Entre Royale et Bourbon.

Salon au premier. Chambres confortables pour voyageurs. Pension au jour, à la semaine ou au mois.

LOUIS BEZAUDUN, propriétaire.

On y trouvera les mets les plus recherchés au marché et les vins des meilleurs crûs. 16oct 2m

PENSION PRIVEE

TENUE PAR

CLEMENS OLBERDING,

71..........Rue Royale..........71

A deux îlets et demi de la rue du Canal.

Emplacement pour Familles et Voyageurs.

PRIX MODÉRÉS et Première Table.

11nov—3m

VINCENT

MICAS,

Seul Agent, aux Etats du Sud, pour les célèbres

SAZERAC BRANDIES,

Seul propriétaire de l'Amer-Aromatique de

PEYCHAUD,

Agent pour le Champagne Impérial de

COOK,

Et importateur général de liqueurs et vins fins. A vendre, en gros et en détail,

24 et 26, RUE ROYALE,

—ET—

11 et 13 PASSAGE de la BOURSE.

NOUVELLE-ORLÉANS, Lne.

AMER-AROMATIQUE DE PEYCHAUD.

Diplôme d'honneur accordé à la Grande Exposition d'Altona, Allemagne, 1869.

CET AMER,

provenant de tout ce qu'il y a de mieux en ingrédients amers et aromatiques dont la saveur et l'arôme ne peuvent être surpassés, a été spécialement composé pour faire naître l'appétit fortifier les fonctions de l'estomac, et empêcher ainsi la Dyspepsie. Il se prend par les grandes personnes, par cuillerées à bouche, de 1 à 3, avant les repas, dans un peu d'eau et de sucre, ou bien il est préférable dans un peu de Sherry, de Madère ou de Cognac. Pour les enfants, par cuillerées à café, de 1 à 3, selon l'âge. Mêlé avec un peu d'Anisette et d'eau, il fait une boisson stomachique des plus agréables.

CERTIFICAT.

Nous soussignés, Docteurs-Médecins, avons examiné l'Amer pour familles et autres de A. A. Peychaud, et avantageusement connu du public comme un des plus anciens Pharmaciens de la Nouvelle-Orléans, et certifions que cet Amer ne contient rien de nuisible, qu'au contraire il est en général utile au maintien de la santé, et un beaucoup de cas peut contribuer à la rétablir.

Nouvelle-Orléans, 7 Novembre 1870.

Dr E. R. Goudet, 153 rue Douane.

E. L. Taney, M. D. — C. Délery, D. M. P.

G. Harrison, — Gaudevialle, D. M. P.

Dan C. Holliday, M. D., 26 rue St-Charles.

Dr Faget, — Aleide Chastant, M. D.

C. Heard, D. M. P. — Thos. Layton, D. M. P.

N. B.—Comme il se vend un Amer ressemblant à l'Amer Peychaud, pour éviter toute méprise, le public devra s'assurer si les étiquettes sur les bouteilles portent le nom du fabricant.

4 déc—6 mois, D M J

Avis.

Fonctionnaires des Etats-Unis.

DES chèques en moins d'une semaine pour certificats envoyés LUNDI au No 30 du Passage de la Bourse, enseigne du Drapeau des Etats-Unis. Présentez-vous y avant d'aller à vos occupations. Ouvert à 5 heures du matin. Pas de retard ou de tracas. 4 déc—

Manufacture de Porcelaine.

UN livre de souscription, pour former une compagnie par actions, pour fabriquer de la Porcelaine à la Nouvelle-Orléans, est ouvert au bureau de MM. Lhote & Cie, No 24 rue Carondelet. Toutes informations sur les conditions de la souscription, qui est à la portée de toutes les bourses, seront fournies au bureau précité, où l'on pourra voir de grands et petits échantillons de la porcelaine fabriquée ici.

11déc 11 13 15 18 20 22

ANNONCES JUDICIAIRES

VENTES PAR LE SHERIF

Dans l'affaire de la New Orleans Mechanics' Society.

COUR CIVILE DE DISTRICT pour la paroisse d'Orléans—No 607. En vertu d'un jugement rendu le 10 juin 1881 et signé le [illegible] juin 1881, à moi adressé par l'Honorable Cour Civile de District pour la paroisse d'Orléans, dans l'affaire ci-dessus, je procéderai à la vente à l'encan à la Bourse d'encan St. Charles dans la rotonde de l'Hôtel St Charles, dans le Premier District de cette ville, JEUDI, le 29 décembre 1881 à midi, des propriétés ci-après décrites, à savoir:

1º Un certain lot de terre avec les améliorations qui s'y trouvent, situé dans le Premier District de cette ville, dans l'îlet borné par les rues Philippa maintenant Dryades, Canal, Baronne et Commune, désigné comme lot numéro vingt-cinq, sur un plan annexé à un acte de vente de l'Etat de la Louisiane à Royal A. Porter, passé pardevant C. A. Tallarie, ancienne[ment] notaire en cette ville, le vingt-cinq mai 1850, et mesurant vingt-neuf pieds de face à la rue Dryades, cent quarante huit pieds un pouce et deux tiers de profondeur sur la ligne de division du lot numéro vingt quatre, cent quarante six pieds trois pouces et un tiers de profondeur sur la ligne qui le divise du lot numéro vingt-six et vingt pieds quatre pouces de largeur dans le fond sur la ligne de division des lots numéros vingt et vingt-et-un.

2º Un autre morceau de terre avec les dépendances qui y appartiennent, situé dans le même îlet que le terrain pleinement décrit ci-dessus, qu'il touche sur le côté inférieur désigné par le numéro vingt-six sur le plan ci-dessus mentionné et mesurant vingt-neuf pieds de face à la rue Dryades, cent quarante-six pieds trois pouces et un tiers de profondeur sur la ligne de division du numéro vingt-cinq, et cent quarante quatre pieds cinq pouces de profondeur sur la ligne de division des lots numéros "Treize," "Quatorze," "Quinze," "Seize" et "Dix-Sept" et vingt pieds 4 pouces de large dans le fond sur la ligne de division du lot "Vingt."

Termes et Conditions—Celle-ci étant la seconde et dernière vente à l'encan, la dite propriété sera définitivement adjugée au plus offrant et dernier enchérisseur pour ce qu'elle rapportera à un crédit de douze mois, l'acquéreur fournissant un bond avec une bonne garantie solvable portant huit pour cent d'intérêt par an à partir de la date de la vente, et hypothèque spéciale sur la propriété vendue jusqu'à paiement final, le dit acquéreur aura à déduire de cette offre et à payer au comptant le montant des impressions, les honoraires du shérif, environ $250, et, en outre, les taxes d'Etat, de paroisse et de municipalité sur la dite propriété, le montant desquels n'est pas encore connu.

THOMAS DUFFY,

Shérif Civil de la Paroisse d'Orléans.

13 déc—13, 20, 27, 29.

Edwd. F. Stockmeyer vs. Mme L. Frerot.

COUR CIVILE DE DISTRICT pour la paroisse d'Orléans.—No 4583.—En vertu d'un writ de saisie et vente, à moi adressé par l'Honorable Cour Civile de District pour la paroisse d'Orléans, dans l'affaire ci-dessus, je procéderai à la vente à l'encan, à la Bourse d'Encan St-Charles, dans la Rotonde de l'Hôtel St-Charles, dans le Premier District de cette ville, SAMEDI, 14 janvier 1882, à midi, de la propriété ci-après décrite, à savoir:

Une certaine portion de terre, ensemble avec les bâtisses et les améliorations qui s'y trouvent et tous les droits, voies, servitudes, privilèges et avantages qui y appartiennent, située dans le Premier District de cette ville, dans l'îlet borné par les rues St-James, Tchoupitoulas, Religieuses et Market et mesurant deux cent cinquante-cinq pieds neuf pouces et deux lignes de face à la rue St-James, ayant la même mesure sur la ligne qui la divise de l'autre portion du dit îlet et cent cinquante-neuf pieds dix pouces et deux lignes de face à chacune des rues Tchoupitoulas et Religieuses, respectivement; le tout conformément à un plan dressé par W. T. Thompson, voyer, en date du 19 août 1858.

Etant la même propriété acquise par la défenderesse dans cette affaire par achat des héritiers de feu James P. Frerot, décédé, conformément à un acte passé pardevant Octave de Armas, notaire en cette ville, le 21 janvier 1876, enregistré au bureau de transferts, livre 107, fol. 278.

Saisi dans l'affaire ci-dessus.

Conditions—Comptant sur les lieux.

THOMAS DUFFY.

Shérif civil de la paroisse d'Orléans.

13 déc—13 20 27 jan 3 10 14

Succession de Mme Marie Elise Camus Bienvenu, décédée de John T. Hamlin.

COUR CIVILE DE DISTRICT POUR LA Paroisse d'Orléans, No 3089—Division B—En vertu et conformément à un jugement et décret de vente, rendu le 9 décembre 1881, à moi adressé par l'Hon. Cour Civile de District pour la paroisse d'Orléans, dans l'affaire ci-dessus, je vendrai à l'enchère publique, à la Bourse d'encan St-Charles, dans la rotonde de l'Hôtel St-Charles, dans le Premier District de cette ville SAMEDI, 14 janvier 1882, à midi, la propriété ci-après décrite, à savoir:

437/3172. Quatre cent trente-sept trois mille soixante douzièmes d'un certain morceau de terre, situé en partie dans la paroisse d'Orléans et en partie dans la paroisse de Jefferson, sur la rive droite du fleuve Mississippi, faisant partie de l'habitation anciennement propriété de Prosper Marigny; lequel morceau de terre est borné à l'est par la propriété appartenant actuellement à Mortimer Trépagnier, ancienne habitation Canelar, à l'ouest de la propriété appartenant à Tiemann, et à Dannefelder, ancienne habitation Verret, et commençant à une distance de quarante arpents du fleuve Mississippi, et s'étendant au Bayou Barataria, et a environ deux mille arpents de superficie, le tout conforme à un devis de P. M. Judice, en date du 6 décembre 1863.

Conditions—Comptant sur les lieux.

THOMAS DUFFY,

Shérif civil de la paroisse d'Orléans.

13 déc—20,27,3,10 jan

Alex Gedeaux vs Francis Toro.

COUR CIVILE DE DISTRICT pour la paroisse d'Orléans, No 2541—En vertu d'un writ de fieri facias à moi adressé par l'Honorable Cour Civile de District pour la paroisse d'Orléans, dans l'affaire ci-dessus, je procéderai à la vente à l'encan, à la Bourse d'encan St Charles, dans la rotonde du rez-de-chaussée de l'Hôtel St Charles, dans le Premier District de cette ville, SAMEDI, le 24 décembre 1881, à midi, de la propriété ci-après décrite, à savoir:

Un certain terrain avec toutes les bâtisses et améliorations qui s'y trouvent, ainsi que toutes les dépendances, et tous les droits, passages, privilèges et avantages y appartenant, situé dans le Troisième District de cette ville dans le carré borné par les rues Port, Girod, St Ferdinand et St Jean Baptiste, mesurant vingt-huit pieds six pouces de façade rue Port, sur soixante-dix-sept pieds 6 pouces de profondeur, entre lignes égales et parallèles.

Etant la même propriété acquise par le défendeur en cette affaire de François Guizard, de cette ville, comme l'atteste un acte passé pardevant feu Edouard G. Gottschalk, notaire en cette ville, en date du 30 novembre 1869.

Saisi dans l'affaire ci-dessus.

Conditions—Comptant sur les lieux.

THOMAS DUFFY,

Shérif Civil de la Paroisse d'Orléans.

24 nov—22,29—déc 6,13,20,24

Chas W. Wilson vs James Coyle.

COUR CIVILE DE DISTRICT pour la paroisse d'Orléans, No 4096—En vertu d'un writ de saisie et de vente à moi adressé par l'Honorable Cour Civile de District pour la paroisse d'Orléans, dans l'affaire ci-dessus je procéderai à la vente aux enchères publiques, à la Bourse d'encan St-Charles, au rez-de-chaussée de la rotonde de l'Hôtel St-Charles, dans le Premier District de cette ville, SAMEDI, le 7 janvier 1882, à midi, de la propriété ci-après décrite, à savoir:

Un certain morceau de terre, avec toutes les améliorations qui s'y trouvent, situé dans le carré borné par les rues Baronne, Jackson, Dryades et Joséphine, et mesurant vingt-huit pieds de façade rue Baronne, partant à cinquante-quatre pieds de coin de la rue Jackson, sur environ trente-cinq pieds de profondeur.

Le dit morceau de terre fait partie d'un carré que le défendeur ici a acquis de Elisha Crocker, en vertu d'un acte passé pardevant John F. Coffee, notaire, le 5 janvier 1854.

Saisi dans l'affaire ci-dessus.

Conditions—Comptant sur les lieux.

THOMAS DUFFY,

Shérif civil de la paroisse d'Orléans.

6 déc—6,13,20,27, janv 3,7.

Henry C. Smith vs Benjamin M. Horrell.

COUR CIVILE DE DISTRICT pour la paroisse d'Orléans, No 3767—En vertu d'un writ de fieri facias à moi adressé par l'Hon. Cour Civile de District pour la paroisse d'Orléans, dans l'affaire ci-dessus, je procéderai à la vente à l'encan, à la Bourse d'Encan St-Charles, dans la rotonde de l'Hôtel St-Charles, dans le Premier District de cette ville, SAMEDI, 7 janvier 1882, à midi, de la propriété ci-dessus décrite, à savoir:

La moitié indivise de deux lots de terre, situés dans le faubourg Delord, dans le Premier District de cette ville, dans l'îlet borné par les rues Magazine, Poeyfarre, Deplantier et Camp désignés par les numéros trente-trois et trente-quatre, sur un plan dressé par Edward Gottheil, voyer, en date du 25 mars 1849, annexé à un acte de Dominique François Barthe, exécuteur, à Alexandre McConnell, passé pardevant Achille Chiapella, alors notaire en cette ville le 19 mai 1849; lesdits lots mesurent chacun au pied américain, conformément au dit plan, vingt-cinq pieds six pouces de face à la rue Deplantier, sur cent trente-deux pieds sept pouces quatre lignes et demi de profondeur, entre lignes parallèles. Ensemble avec les améliorations qui s'y trouvent et dépendances qui y appartiennent et formant une partie d'une certaine propriété que le dit Benj. M. Horrell, à acquis de société avec John W. Gavie, de la succession de Mme L. D. Barthe, par un acte d'achat passé pardevant Achille Chiapella, alors notaire en cette ville le 19 mai 1849, C. O. Book 40, fol 604.

Saisi dans l'affaire ci-dessus.

Conditions—Comptant sur les lieux.

THOMAS DUFFY.

Shérif civil de la Paroisse d'Orléans.

6 déc—6,13,20,27—jan 3, 7.

Ferdinand Mauler vs. Jane Richards, femme de Francis C. Richards, alias Frank Richards et Francis C. Richards, alias Frank Richards, mari de la dite Jane Richards.

Même vs. Jane Richards, femme de Frank Richards.

COUR CIVILE DE DISTRICT pour la paroisse d'Orléans, Nos 4557 et 4516—En vertu d'un writ de saisie et vente et d'un writ de fieri facias, à moi adressés par l'Honorable Cour Civile de District pour la Paroisse d'Orléans dans les affaires respectives ci-dessus, je procéderai à la vente à l'encan, à la Bourse d'Encan St-Charles, dans la rotonde du rez-de-chaussée de l'Hôtel St-Charles, dans le Premier District de cette ville, SAMEDI, le 7 janvier 1882, à midi, de la propriété ci-après décrite, à savoir:

Un certain morceau ou portion de terre, avec toutes les bâtisses et améliorations qui s'y trouvent, droits, voies et privilèges qui y appartiennent, situé dans le Premier District de cette ville, dans l'îlet borné par les rues Thalia, Baronne, Melpomène et Dryades, mesurant seize pieds de face à la rue Thalia incluant six pouces plus ou moins, sur lesquels est construit un mur en commun, avec plein droit de ce mur mitoyen, par cent vingt-sept pieds dix pouces de profondeur et de largeur dans le fond sur une profondeur de cent vingt-sept pieds dix pouces cinq lignes; la dite portion de terre est cette partie la plus rapprochée de la rue Baronne prise des lots numéros un et deux, sur un plan dressé par Louis H. Pilié, en date du 16 décembre 1849, déposé comme plan No 176 en l'étude de Théo. Guyol, notaire en cette ville, qui a été acquise par John B. Glaudin des héritiers de Timothy Sullivan et Jeremiah Sullivan jr, par un acte passé le 16 décembre 1857 pardevant James Graham, anciennement notaire en cette ville.

Etant la même propriété que Mme Jane Richards a achetée du dit John B Glaudin, conformément à un acte passé pardevant Robert J. Ker, notaire en cette ville, le 1er jour d'octobre 1875, enregistré au transfert livre 106, folio 52.

Saisi dans les affaires ci-dessus.

Conditions—Comptant sur les lieux.

THOMAS DUFFY.

Shérif Civil de la Paroisse d'Orléans.

6 déc—6,13,20,27—3,7 janv

Mme BONOMO, sage-femme, et médecin pour dames, 140 St Louis et 101 Bourgogne se recommande pour toutes les maladies de femmes et comme sage-femme. Elle promet une guérison assurée pour toutes les maladies, telles que douleurs à la matrice, dentition difficile chez les enfants, les vers chez les femmes et les enfants, les plaies aux jambes. Chambres pour les dames sur le point d'accoucher avec un bon traitement et à des prix en rapport avec les temps. Visites à toute heure. Exerçant sa profession depuis 25 ans, elle se recommande au public. 16 déc 1an

VENTES A L'ENCAN.

PAR JAS. P. GUINAULT.

Succession de Martin Soye.

Cour civile de district pour la paroisse d'Orléans Division D—No 3734.

Maison à étage, formant l'encoignure des rues Louisa et Chartres, et faisant face au marché Washington.

Une maison de résidence en briques, à étage, No 307 rue Dryades, près de l'Eglise St Jean Baptiste.

Deux portions de terre de valeur, situées dans la paroisse Jefferson, sur la rive droite du Mississippi, en face de la ville de Carrollton dans le voisinage de l'habitation Camille Zeringue, laquelle portion de terre est bornée aux lignes supérieures et inférieures par les terres d'Auguste Gautier et sont à environ trois arpents du ferry de Carrollton.

PAR JAS. P. GUINAULT, encanteur—Bureau, encoignure Bienville et Passage de la Bourse—SAMEDI, 24 décembre 1881, il sera vendu à midi, à la Bourse d'encan St Charles, rue St Charles, en vertu d'un jugement de l'honorable Cour civile de district pour la paroisse d'Orléans envoyant en possession les héritiers, lequel jugement a été rendu et signé le 28 juillet 1881, les propriétés suivantes, savoir—

Un lot de terre situé dans le premier district de cette ville, mesurant 30 pieds 11 pouces 5 lignes de face à la rue Dryades sur 90 pieds de profondeur entre les rues Calliope et la Promenade Triton. Ensemble une maison haute en briques No 307, ayant au rez-de-chaussée six chambres, avec deux portes à coulisses, quatre chambres au-dessus et deux cabinets, avec balcon en fer et marquise sur la façade, cuisine en briques à étage, de quatre chambres, cour carrelée, deux citernes, latrines, water works, etc. Le tout divisé en deux logements.

Le gaz se trouve dans la maison principale.

Un certain lot de terre, avec toutes les bâtisses et améliorations qui en dépendent situé dans le 3me district de cette ville, dans l'îlet borné par les rues Chartres, Louisa, Royale et Piété, mesurant 23 pieds 8 pouces de face à la rue de Chartres, sur 81 pieds 2 pouces 6 lignes de profondeur et face à la rue Louisa, lequel lot de terre forme l'encoignure des rues Louisa et Chartres.

Les améliorations comprennent une résidence à étage couverte en ardoises, ayant cinq chambres avec balcon en fer faisant face aux deux rues, une cuisine haute en briques à deux étages de quatre chambres, citerne, lieux d'aisances, etc, etc.

Cette propriété est située en face du marché Washington et est d'un accès facile, les chars passant devant la propriété et dans le voisinage.

Le gaz est dans la maison.

Deux portions de terre de valeur, situées sur la rive droite du fleuve Mississippi, désignées par les Nos 3 et 4, mesurant chacune un arpent de face au Mississippi, sur 80 arpents de profondeur. Les deux côtés sont convergentes de manière à donner à chaque portion de terre une largeur de 69 pieds sur la ligne du fond, avec un accroissement de batture d'environ 500 pieds de long à chaque portion de terre. Ensemble, les bâtisses et améliorations. Il y a sur cette propriété plusieurs rangées de pacaniers en plein rapport. Voir le plan à la Bourse.

Conditions—Un tiers comptant et le reste payable à un crédit de 1 et 2 ans en billets garantis par hypothèque et portant 8 0/0 d'intérêt par an de date et se soumettre à toutes les clauses pénales d'usage.

L'acquéreur devra faire un dépôt de 10 pour cent comptant sur le montant de l'adjudication comme sécurité.

Acte de vente pardevant O. DeArmas, notaire, aux frais de l'acquéreur, y compris les taxes d'Etat et de ville exigibles en 1882 ou en date du paiement.

10 déc—10,11,15,17 au 24

Deux lots de terre avec bâtisses, rue Annette Nos 37 et 39.

Succession d'Antoine Aimée Dupierris.

Cour Civile de District pour la paroisse d'Orléans—No 4094.

PAR JAS. P. GUINAULT, encanteur—Bureau Bienville et Passage de la Bourse—SAMEDI, 17 décembre 1881, il sera vendu à midi, à la Bourse d'encan St-Charles, rue St-Charles, en vertu d'un ordre de l'honorable Cour Civile de District pour la paroisse d'Orléans, division D, en date du 10 novembre 1881—

Deux lots de terre contigus situés dans le Troisième District de cette ville, dans l'îlet compris entre les rues Annette, St-Antoine, Marais et Urquhart, désignés par les lettres A et B.

Les lots A et B mesurant chacun 31 pieds 11 pouces 5 lignes de face à la rue Annette sur 127 pieds 10 pouces 5 lignes de profondeur.

Les améliorations sur le lot A comprennent une maison basse en bois No 37, ayant quatre chambres, deux cabinets, cuisine double, lieux d'aisance, citerne, &c., &c.

Sur le lot B—Une maison basse en bois No 39, construite dans le fond, ayant deux chambres, deux cabinets et galerie sur la façade, citerne, lieux d'aisance, &c., &c.

Le tout conformément au plan qui sera exposé à la Bourse.

Conditions—Moitié comptant et la balance à un an de crédit. Les acquéreurs fourniront leurs billets portant huit pour cent d'intérêt de date et garantis par hypothèque spéciale et privilège de vendeur sur les propriétés vendues avec toutes les clauses usuelles de polices d'assurance et les frais d'avocat à raison de 5 pour cent, en cas de non paiement à échéance. Les acquéreurs auront le privilège de payer tout le montant du prix de l'adjudication comptant, s'ils le désirent.

Actes de vente pardevant John E. Legier, notaire, aux frais des acquéreurs—10 pour cent seront requis des acquéreurs sur le montant de l'adjudication pour garantir la vente.

12 nov—19 26 déc 3 10 17

PAR J. V. GOURDAIN.

ANNONCE JUDICIAIRE.

Succession de Otto Drewes.

No 4458, Division B.

Des meubles splendides et élégants pour salon et chambre à coucher, miroirs, piano Pleyel, etc.

PAR J. V. GOURDAIN, encanteur—Bureaux No 56 rue Royale—Il sera vendu à l'encan MERCREDI, le 14ème jour de décembre 1881, à 11 heures du matin, au coin des rues Washington, anciennement Poets et Bourgogne, anciennement Craps, dans le Troisième District de cette ville, en vertu d'un ordre rendu par la Cour Civile de District pour la paroisse d'Orléans dans l'affaire de la susdite succession—

Un lot de meubles et un piano Pleyel.

Conditions—Comptant sur les lieux.

3 déc—3,9,14

REUNION DE CREANCIERS.

ETAT DE LA LOUISIANE.

Cour Civile de District pour la paroisse d'Orléans.

Aux créanciers de Philip S. S'mms et à toutes autres personnes intéressées.

No. 4,749.

Philip S. Simms vs ses créanciers.

Vous êtes par le présent notifiés d'assister à une réunion comme créancier dans cette cause, au bureau de Fred. Zengel, Esq., un notaire, le 12ème jour de janvier 1882, à 11 heures du matin.

Par ordre des Honorables A. L. Tissot, W. T. Houston, F. A. Monroe, N. H. Rightor, Henry L. Lazarus, juges de ladite Cour.

Nouvelle-Orléans ce 10me jour de Décembre 1881.

E. A. LUMINAIS,

Député Greffier.

11déc—11 13 17 21 24 27 30, 3 jv 7 10

AVIS DE SUCCESSIONS.

Succession de Andrew Hermann.

COUR CIVILE DE DISTRICT pour la paroisse d'Orléans, No 4402—Division A—Avis est par le présent donné aux créanciers de cette succession et à toutes autres personnes intéressées d'avoir à déduire dans les dix jours qui suivront la présente notification les raisons (s'il en est) pour lesquelles le compte présenté par P. S. Wiltz, administrateur de cette succession, ne serait pas approuvé et homologué et les fonds distribués conformément au dit compte.

Par ordre de la Cour,

JAMES T. CLARK, Greffier.

13 déc—13,17,22

Succession de Otto Seiff.

COUR CIVILE DE DISTRICT pour la paroisse d'Orléans, No 4356—Division B—Avis est par le présent donné aux créanciers de cette succession et à toutes autres personnes intéressées d'avoir à déduire, dans les dix jours qui suivront la présente notification, les raisons (s'il en est) pour lesquelles le compte présenté par P. S. Wiltz, administrateur de ladite succession, ne serait pas approuvé et homologué, et les fonds distribués conformément au dit compte.

Par ordre de la Cour.

JAMES T. CLARK, Greffier.

13 déc—13 17 22

Succession de E. M. Bowlin.

COUR CIVILE DE DISTRICT pour la paroisse d'Orléans, No. 3872.—Division B—Avis est par le présent donné aux créanciers de cette succession et à toutes autres personnes intéressées d'avoir à déduire, dans les dix jours qui suivront la présente notification, les raisons (s'il en est) pour lesquelles le compte présenté par les exécuteurs testamentaires de cette succession ne serait pas approuvé et homologué et les fonds distribués conformément au dit compte.

Par ordre de la cour.

JAMES T. CLARK, Greffier.

7 déc—7,11,16.

Succession de Sarah Antoinette Hammond.

COUR CIVILE DE DISTRICT pour la paroisse d'Orléans. No. 4703—Division —. Attendu que Robert H. Short et sa femme, Margaret R. Short, ont présenté une pétition à la cour à l'effet d'obtenir des lettres d'administration à la succession de feue Sarah Antoinette Hammond, décédée intestat, avis est par le présent donné à tous ceux que cela peut concerner d'avoir à déduire dans les dix jours les raisons pour lesquelles il ne serait pas fait droit à la dite pétition.

Par ordre de la cour.

JAMES T. CLARK, Greffier.

7 déc—7,11,16

Succession de Max Hermann.

COUR CIVILE DE DISTRICT pour la paroisse d'Orléans, No 4097—Division B—Attendu que P. S. Wiltz, administrateur public, a présenté une pétition à la cour à l'effet d'obtenir des lettres d'administration dans la succession de feu Max Hermann, décédé intestat, avis est par le présent donné à tous ceux que cela peut concerner d'avoir à déduire, dans les dix jours, les raisons pour lesquelles il ne serait pas fait droit à la dite pétition.

Par ordre de la Cour.

JAMES T. CLARK, Greffier.

6 déc—6,10,15

BASILE BARES,

No 84 - - Rue Royale - - No 8

Entre St.-Louis et Conti.

BASILE BARES a l'honneur d'informer sa nombreuse clientèle, qu'il vient d'ouvrir un atelier, spécialement pour la réparation et accord de pianos. Les fournitures employées pour la réparation sont reçues directement de la maison Muller de Paris. Toutes les réparations sont garanties et promettent une entière satisfaction.

Comme par le passé, musique fournie pour bals et soirées.

Les ordres pour la campagne seront exécutés dans le plus bref délai.

20 fév—1 an

A. MONTELEONE,

La grande fabrique de souliers Tiger.

Rue Royale 80, au coin de la rue Conti.

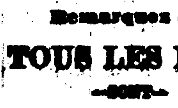

En gros et en détail. Importation des meilleurs cuirs français et peau de veau. Les meilleurs souliers français en peau de veau et les mieux cousus de $3 50 à au-dessus. Les meilleurs souliers vissés de $2 à au-dessus. Bottes de $4 à au-dessus. Patronnez le Grand Tigre. Prix [illegible]. Gros et détail. Venez. Pour toujours et magasin [illegible] prix. 10 oct 1an [illegible]

VENTES A L'ENCAN.

PAR SPEAR & ESCOFFIER.

Une propriété améliorée dans le Deuxième District d'une grande valeur,

Coin des rues Hôpital et Johnson,

Rue Hôpital, entre celles Johnson et Galvez.

Succession de Charles Prosper Barthélemy.

No 4349—Cour Civile de District pour la paroisse d'Orléans.

PAR SPEAR & ESCOFFIER—PLACIDE J. SPEAR, Encanteur—Bureau 46 rue Royale—SAMEDI, le 14 janvier 1882, à midi, il sera vendu à l'encan, à la Bourse d'encan St-Charles, rue St-Charles, entre celles Gravier et Commune, en vertu de et conformément à un ordre de l'honorable N. H. Rightor, juge de la Cour Civile de District pour la paroisse d'Orléans, en date du 12 décembre 1881, pour le compte de la susdite succession, de la propriété ci-après décrite, à savoir:

1º Un certain lot de terre, ensemble avec les bâtisses et améliorations qui s'y trouvent, désigné par la lettre A, situé dans le Deuxième District de cette ville, dans l'îlet borné par les rues Johnson, Hôpital, Galvez et Quartier, mesurant 30 pieds de face à la rue Johnson sur une profondeur et façade à la rue Hôpital de 100 pieds plus ou moins.

Les améliorations comprennent une bonne bâtisse en bois, couverte en ardoises, divisée en deux corps de logis, ayant chacun deux chambres, deux cabinets, galerie, cuisine en bois à deux étages, couverte en ardoises, ayant quatre chambres, puits, lieux d'aisances, etc.

2º Un certain lot de terre, ensemble avec les bâtisses et améliorations qui s'y trouvent, désigné par le No 5, situé dans le Deuxième District de cette ville, dans l'îlet borné par les rues Hôpital, Johnson, Galvez et Quartier, mesurant 30 pieds de face à la rue Hôpital sur une profondeur de 86 pieds, entre lignes parallèles et égales.

Les propriétés ci-dessus décrites ont été acquises par feu Charles Prosper Barthélemy de John Polhaus, par acte passé pardevant Paul E. Théard, notaire, le 4 mai 1880.

Termes et conditions—Une moitié ou plus comptant au gré de l'acquéreur, la balance à un an en billets de l'acquéreur garantis par hypothèque et lien de vendeur et privilèges sur les propriétés vendues, portant intérêt de 8 0/0 par an de la date de la vente jusqu'à parfait paiement, 5 0/0 honoraires d'avocat sur le montant en cas de procédures judiciaires pour forcer la collection des dits billets ou une partie.

Les propriétés seront tenues assurées par l'acquéreur et la police transférée au porteur des dits billets jusqu'à paiement final.

L'acquéreur sera requis de faire un dépôt de dix pour cent sur le montant de l'adjudication au moment de la vente.

Les actes de vente pardevant F. D. Seghers, notaire, aux frais de l'acquéreur.

13 déc—13,20,27—3,10,14 jan

Succession de Thomas Hale

Vente pour effectuer un partage parmi les héritiers de Thomas Hale.

PAR SPEAR & ESCOFFIER, PLACIDE J. SPEAR, Encanteur—Bureau 46 rue Royale—

Bel et riche assortiment de Meubles importés, Bronzes, Argenterie, Marbres, Porcelaine de Sèvres Baccarat, Peintures à l'huile et autres articles de valeur, Piano Pleyel.

Des détails complets seront donnés plus tard.

La vente aura lieu au No 72 rue Canal, entre celles Camp et Magazine. 11 déc—

SANS LIMITE.

Propriété rue Marais, entre Ursulines et Ste Philippe.

PAR SPEAR & ESCOFFIER—Placide J. Spear, encanteur—Bureau 46 rue Royale—SAMEDI, 17 décembre 1881, à midi, il sera vendu à la Bourse St-Charles, rue St Charles, entre Gravier et Commune—

Un lot de terre, avec les bâtisses et améliorations qui s'y trouvent, situé dans le deuxième district de cette ville, dans l'îlet borné par les rues Marais, Villeré, Ursulines et St-Philippe, mesurant 28 pieds 1 pouce de face à la rue Marais sur une profondeur de 88 pieds.

Les améliorations comprennent une maison ayant 4 chambres et bâtisse dans le fond avec 4 chambres, lieux d'aisance, etc.

Conditions—Un tiers comptant, la balance à 1, 2 et 3 ans en billets portant hypothèque spéciale, avec 8 0/0 d'intérêt par an du jour de la vente, assurance, transfert de police, honoraires d'avocats et toutes les autres clauses d'usage.

Acte de vente par devant Théo. Guyol, notaire, aux frais de l'acquéreur.

11 déc—

Tabac, Cigares, boites à cigares, meubles, etc.

M. Garcia vs ses créanciers.

No 4371—Cour Civile de District pour la paroisse d'Orléans.

PAR SPEAR & ESCOFFIER, PLACIDE J. SPEAR, Encanteur, Bureaux, 46 rue Royale—MERCREDI le 14 décembre 1881, à 10 heures et demie du matin, il sera vendu à l'enchère publique, aux Nos 216 et 218 rue St Louis, en vertu et conformément à un ordre de l'Honorable N. H. Rightor, juge de la Cour Civile de District pour la paroisse d'Orléans, en date du 2 décembre 1881, pour le compte de l'affaire ci-dessus mentionnée—

8580 livres de tabac.

3000 Cigares.

Chaises, tables, coffres, bureaux, meubles à cigares, boîtes à cigares, etc. etc.

—AUSSI—

Un assortiment de meubles de maison.

Conditions—Comptant sur adjudication.

8déc 7 11 14

PAR HOEY & O'CONNOR.

Propriété cottage à l'encan dans le Troisième District,

Sur la rue Montégut, entre celles Pourgogne et Remparts.

Succession de Joseph Diggs.

No 2242—Cour Civile de District pour la paroisse d'Orléans.

PAR HOEY & O'CONNOR, NICHOLAS J. HOEY, encanteur, Bureaux 17 rue Carondelet, SAMEDI, 14 janvier 1882, à midi, à la Bourse d'Encan St-Charles, rue St-Charles, en vertu d'un ordre de l'Honorable Cour Civile de District pour la paroisse d'Orléans, en date du 6 décembre 1881, il sera vendu à l'encan la propriété ci-après décrite, à savoir:

Un certain lot de terre, ensemble avec toutes les bâtisses et améliorations qui s'y trouvent, dans le Troisième District de cette ville, dans l'îlet borné par les rues Montégut, Clouet, Remparts et Bourgogne, mesurant au pied américain, à peu près 31 pieds 6 pouces de face à la rue Montégut sur à peu près 138 pieds 6 pouces et 4 lignes de profondeur. Les améliorations comprennent un cottage en bois à un étage, couvert en ardoise, ayant cinq chambres et de larges galeries, près des cars urbains des presses à coton, Levée, Natchez et Atlantic et de un oil et jute factories.

Conditions—Comptant; l'acquéreur assumera le paiement des taxes dues et exigibles durant 1882.

Acte de vente aux frais de l'acquéreur pardevant W. J. Castell, notaire.

11déc—11 17 24 31 janv 7 14

PAR W. I. HODGSON.

ANNONCE JUDICIAIRE.

Jolie résidence cottage, No 547 rue St. Claude,

Entre les rues Marigny et Mandeville.

Un emplacement de choix pour bâtir,

Coin Robertson et Music.

Succession de John Clayton, décédé.

A des conditions faciles. A l'encan

PAR W. I. HODGSON, encanteur—Bureaux, No 13 rue Carondelet.—SAMEDI, 7 janvier 1882, à midi, à la Bourse d'Encan St-Charles, dans la rotonde de l'Hôtel St-Charles, en vertu et conformément à un ordre de l'Honorable N. H. Rightor, juge de la Cour Civile de District, paroisse d'Orléans, Division D, en date du 5 décembre 1881, Dossier No 2832 dans l'affaire de la succession de John Clayton, décédé, à l'encan il sera vendu—

1º Un lot de terre de valeur, ensemble avec les bâtisses et améliorations qui s'y trouvent, situé dans le Troisième District de cette ville, dans l'îlet borné par les rues St Claude, anciennement Bons Enfants, Marais, anciennement Moreale, Marigny et Mandeville, désigné comme le lot No 3, qui mesure 25 pieds, au pied français, et 27 pieds, au pied américain, de face à la rue St Claude sur une profondeur de 113 pieds 2 pouces, au pied français, et 120 pieds, au pied américain, le tout entre lignes égales et parallèles.

Les améliorations comprennent une jolie résidence cottage en bois à un étage recouverte en ardoises contenant 3 chambres grande cour de derrière, écurie, citerne, cuve, etc, et rapporte à présent $135 par an.

2º Un certain lot de terre au coin des rues Robertson et Music (îlet borné par les rues Villeré et Arts) désigné comme le lot No 15 et mesurant 31 pieds 11 pouces et 7 lignes de face à la rue Music sur une profondeur et façade à la rue Robertson de 94 pieds 7 pouces et 2 lignes le tout plus ou moins. Le tout conformément au plan au local de la vente.

Termes et conditions—La moitié comptant, et le reste à 12 mois avec 8 0/0 d'intérêt et toutes les autres clauses de sécurité, 10 0/0 devant être payé au comptant sur les lieux pour lier la vente.

Actes de vente pardevant Fred Zengle, notaire, No 61 rue du Camp, aux frais des acquéreurs, y inclus les taxes dues et exigibles en 1882.

8 déc—8,11,18,25, janv 1,7

ANNONCE JUDICIAIRE.

10 actions de la Loterie de la Louisiane.

Succession de Adam Giffen, décédé.

Sans réserve, à l'encan.

PAR W. I. HODGSON, Encanteur—Bureau No 13 rue Carondelet—SAMEDI, 17 décembre 1881, à midi, à la Bourse d'Encan St-Charles, dans la rotonde de l'Hôtel St-Charles en cette ville, en vertu et conformément à un ordre et jugement de l'Hon. N. H. Rightor, juge de la Cour Civile de District pour la paroisse d'Orléans, division D, rendu et signé le 3 décembre 1881, dossier No 4141, dans l'affaire de la succession de Adam Giffen, décédé, il sera vendu,

Dix (10) actions du fond capital de la Loterie de la Louisiane de $100 chacune, payées en plein.

Conditions—comptant avant le transfert.

6 déc—6 11 14 17

ATTENTION!

Planteurs Sucriers!

Acide sulfurique,

Acide Muriatique,

Super Phosphate de chaux sol, et

Super Phosphate d'Alumine sol.

Pour la clarification du jus de la canne, fabriqués et à vendre par la

Stern's Fertilizer and Chemical Manufacturing Company,

14 rue de l'Union, Nouvelle-Orléans.

21oct—3m

LE

BITTER MALAKOFF

A reçu la seule médaille à L'Exposition de Paris en 1878.

Pas de tonique semblable.

ALPH. WALZ,

Seul propriétaire et fabricant 26 rue Conti.

5 oct—1 an 1 1 1/2

A Vendre.

500 sacs CHICKEN FEED (riz cassé)

à vendre par

Thompson Rice Mill,

59 et 61 RUE PET[illegible]

[illegible]

L'Abeille [illegible]

MERCREDI

C. E. [illegible]

[illegible]

COMPAGNIE

Factors

40......RUE [illegible]

Capital payé

ED. A. PALFREY

JOHN CHAFFE

THOMAS F. WA[illegible]

John I. Noble, John Chaffe, Richard Milliken, Samuel Friedlander, R. M. Walmsley, A. H. May, T. Lyte Lyon, Samuel H. Boyd, William J. Behan, B. F. Eshleman, Charles Chaffe, A. T. Janin.

1er sept—

COMPAGNIE

CRESCENT

67 et 69,

CAPITAL EN

W. R. LYMAN

S. B. NEWMAN

CHAS. E. RICE

Samuel B. Newman, Thomas A. Adams, Joseph Bowling, S. Hernsheim, Geo. W. Sentell, F. B. Mortimer, Reuben G. Bush, Edward Nalle, W. W. Swain, A. H. Seward, U. Marinoni, Chas. H. Dolsen, B. F. Grigsby, Wm A. Phelps, Ferd. Marks, R. H. Adams

MaraisStr[illegible]

H. F. S[illegible]

[illegible]UGE.

[illegible]RUE

Avis aux

Bureau No 38,

FEUI[illegible]

M[illegible]

RAR[illegible]

PAUL

[illegible]