

CHEMINS DE FER VAPEURS. LIGNE FRANÇAISE. COMPAGNIE GENERALE TRANSATLANTIQUE. Ligne directe au Havre, Paris (France) Partant tous les jeudis, à 10 h. A. M.

"OZONE ROUTE" EXCURSIONS \$1.00 ALLER ET RETOUR DIMANCHES De la Nouvelle-Orléans, La. à Joplin, Missouri.

\$1.00 EXCURSIONS DU DIMANCHE A Partir du 29 Mars. I. C. R. R. McComb City ET Points Intermédiaires.

Y. & M. V. R. R. Baton Rouge ET Points Intermédiaires. Quittant la Nlle-Orléans à 8:00 a. m.

NOTRE SERVICE A L'EST N'A PAS D'EGAL Deux Trains Rapides d'un Bout à l'Autre Chaque Jour

MINERAL WELLS ? Pourqu'on n'avez-vous pas aux MINERAL WELLS ? Dallas et Ft. Worth.

ANNONCES JUDICIAIRES. VENTES PAR LE SHERIFF. ANNONCES JUDICIAIRES. Vente de contenu d'une Epicurerie et Buvette.

ANNONCES JUDICIAIRES. VENTES PAR LE SHERIFF. ANNONCE JUDICIAIRE. Vente de l'héritage de deux Chevaux de valeur.

ANNONCE JUDICIAIRE. Vente de trois voitures livrées de propriété de valeur appartenant au Bâtiment District.

ANNONCE JUDICIAIRE. Vente de Propriété de valeur appartenant au Bâtiment District.

ANNONCE JUDICIAIRE. Vente de Propriété de valeur appartenant au Bâtiment District.

ANNONCE JUDICIAIRE. Vente de Propriété de valeur appartenant au Bâtiment District.

ANNONCES JUDICIAIRES. VENTES PAR LE SHERIFF. ANNONCES JUDICIAIRES. Vente de contenu d'une Epicurerie et Buvette.

ANNONCES JUDICIAIRES. VENTES PAR LE SHERIFF. ANNONCE JUDICIAIRE. Vente de l'héritage de deux Chevaux de valeur.

ANNONCE JUDICIAIRE. Vente de trois voitures livrées de propriété de valeur appartenant au Bâtiment District.

ANNONCE JUDICIAIRE. Vente de Propriété de valeur appartenant au Bâtiment District.

ANNONCE JUDICIAIRE. Vente de Propriété de valeur appartenant au Bâtiment District.

ANNONCE JUDICIAIRE. Vente de Propriété de valeur appartenant au Bâtiment District.

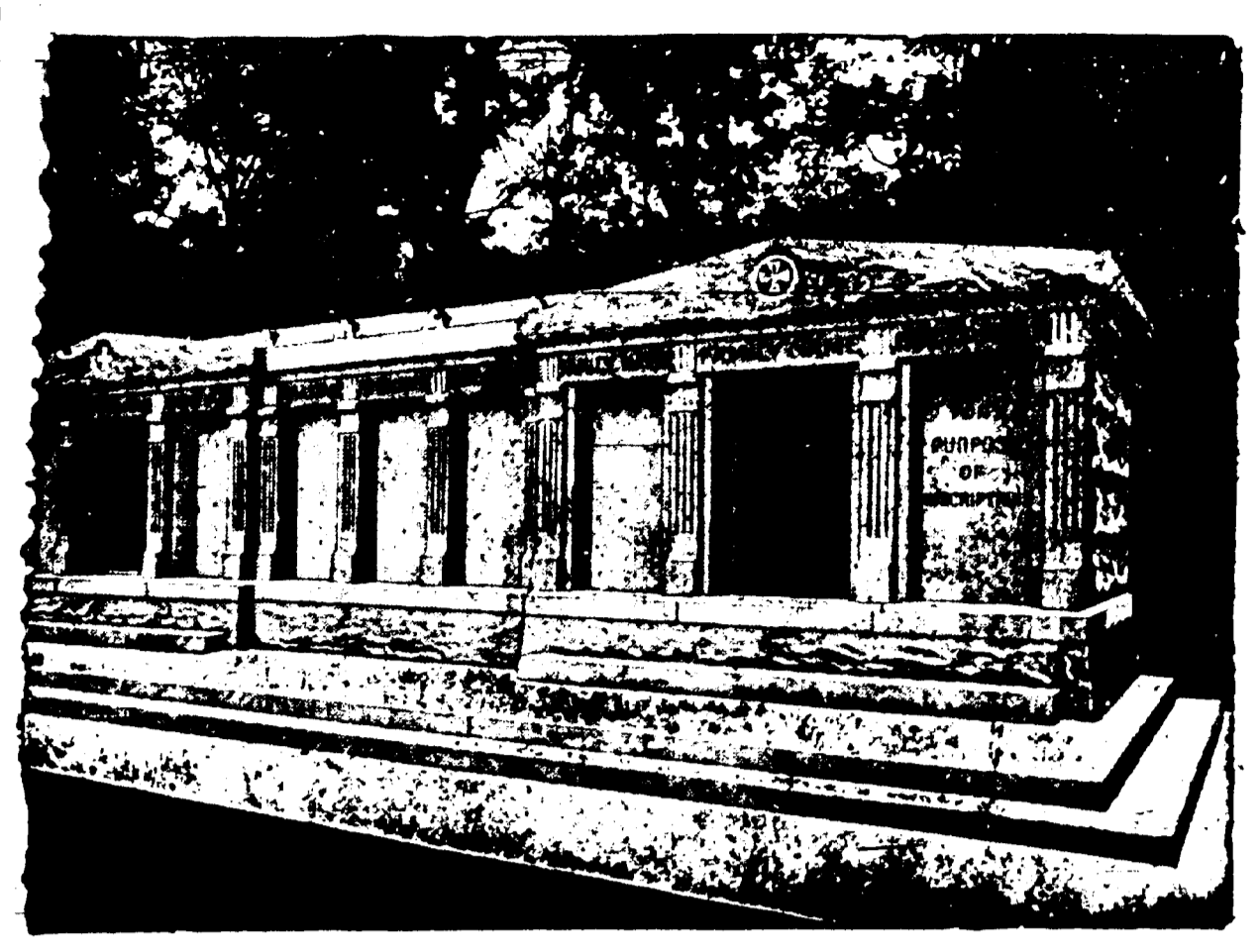

A VENDRE - Les caveaux dont on voit ci-dessus la gravure. Ils sont en granite, au cimetière St-Louis No 3, Avenue de l'Espérance.

AVIS AUX OREANOIERS. In re Petit and Boh Company en Liquidation.

COUR CIVILE DE DISTRICT POUR LA Paroisse d'Orléans - No 86 878 - Div. D. Attendu que Albert G. Phelps...

AVIS DE SUCCESSIONS. Succession de Albert G. Phelps.

COUR CIVILE DE DISTRICT POUR LA Paroisse d'Orléans - No 86 878 - Div. D. Attendu que Albert G. Phelps...

COUR CIVILE DE DISTRICT POUR LA Paroisse d'Orléans - No 86 878 - Div. D.

Attendu que Albert G. Phelps a présenté une pétition à la Cour à l'effet d'obtenir des lettres d'administration...

COUR CIVILE DE DISTRICT POUR LA Paroisse d'Orléans - No 86 878 - Div. D.

Attendu que Albert G. Phelps a présenté une pétition à la Cour à l'effet d'obtenir des lettres d'administration...

COUR CIVILE DE DISTRICT POUR LA Paroisse d'Orléans - No 86 878 - Div. D.

Attendu que Albert G. Phelps a présenté une pétition à la Cour à l'effet d'obtenir des lettres d'administration...

COUR CIVILE DE DISTRICT POUR LA Paroisse d'Orléans - No 86 878 - Div. D.

Attendu que Albert G. Phelps a présenté une pétition à la Cour à l'effet d'obtenir des lettres d'administration...

COUR CIVILE DE DISTRICT POUR LA Paroisse d'Orléans - No 86 878 - Div. D.

Attendu que Albert G. Phelps a présenté une pétition à la Cour à l'effet d'obtenir des lettres d'administration...

E. A. ANDRIEU, SUCCESSION DE JULES ANDRIEU.

Propriétés Foncières, Stocks et Bons, 802 RUE PERDIDO. L'Ecole de Culture Physique

SUN INSURANCE COMPANY DE LA NOUVELLE-ORLEANS, LNE.

CHAS. JANVIER, Président. FREDER. G. LEE, Vice-Président. W. F. HAUS, Secrétaire.



French Hygienic Company (Compagnie Hygienne Française) INCORPORÉE.

Préparations Françaises de Qualité Supérieure. The "FRENCH ROYAL CREAM" est un produit exceptionnellement bon...

KING EDWARD HOTEL (HOTEL DU ROI EDWARD) NEW YORK 145 à 155 W. 47th St.

Le véritable Cœur de New York. 350 Chambers, 250 Bains Privés. Abolument à l'épreuve du feu.

CHEMINS DE FER.

Table with columns for 'New Orleans Great Northern R. R.' and 'Louisville & Nashville'. Lists arrival and departure times for various routes.

Table for 'Louisville & Nashville' arrivals and departures. Includes times for N.Y. and N.O. Limited, Cincinnati & Florida express, etc.

Table for 'Queen & Crescent Route' arrivals and departures. Includes times for N.Y. and N.O. Limited, Cincinnati & Florida express, etc.

Table for 'Illinois Central' arrivals and departures. Includes times for The Limited, Chicago, St. Louis, Louisville et Cincinnati.

Table for 'The Yazoo and Mississippi Valley' arrivals and departures. Includes times for Vicksburg express, Memphis express, etc.

Table for 'New Orleans, Fort Jackson and Grand Isle R. R.' arrivals and departures. Includes times for Dimanche seulement, Tous les jours excepté dimanche, etc.

Table for 'Louisiana Southern Railway' arrivals and departures. Includes times for Tous les jours excepté dimanche, Dimanche seulement, etc.