BULLETIN COMMERCIAL.

NOUVELLE-ORLÉANS.

Samedi soir, 13 février.

[illegible] au coton a été très calme aujourd'hui [illegible] approvisionnement et du retard [illegible] télégraphe à nous transmettre les nou[velles d'Eu]rope. Les transactions comprennent [illegible] sans variations dignes de remar[que].

LOUISIANE ET MISSISSIPPI.

[illegible]

Rien d'important.

[illegible]—1200 boucauts aux prix d'hier à peu près. [illegible]

[illegible] 1500 barils à 18 @ 22 cts, et 600 demi [illegible] le gallon, suivant la qua[lité].

[illegible] Marché calme. 1000 barils à $4 40 @ [illegible] marquée et $4 60 le [illegible]

[illegible] 50 cts le prime, mais y compris [illegible] vert, etc. à 40 @ 45 cts le boisseau. [illegible] pas de blé sur la levée. Pas de [illegible]

[illegible] à 1000 sacs à 45 cts le boisseau de [illegible]

[illegible] à 70 cts les 100 livres.

[illegible] Un lot de 50 ba[rils] [illegible] $16 à $16 50 le baril [illegible] à 9¼ cts la livre.

[illegible] 200 barils de rectifié [illegible] 20 cts

[illegible] 100 à 11¼, et 23 [illegible]

[illegible] de la Caroline vaut main[tenant] [illegible]

[illegible]—50 balles de l'Inde à 12½, [illegible] à 12½ cts la yarde, comp[tant].

[illegible] chargement de 4000 boisseaux [illegible] à 15 cts le boisseau, ce qui est une [illegible]

[illegible] 42 pour cent, à 37½ cts

[illegible] Nous cotons Sterling, [illegible] 37½. Traites [illegible] pour cent d'es[compte] [illegible] New York, ½ pour cent [illegible]

[illegible] les navires prennent [illegible] à 15/32 d le coton pour Li[verpool].

LISTE MARITIME.

Port de la Nouvelle-Orléans.

Expédiés samedi.

[illegible], Forbes, Vera Cruz
[illegible], Havre
[illegible], Trieste
[illegible], Liverpool
[illegible], Liverpool
[illegible], New York
[illegible], Liverpool
[illegible], Glasgow
[illegible], Pensacola
[illegible] Minatitlan
[illegible], Pensacola
[illegible]

Arrivés samedi

[illegible], Indianola et Galveston.
[illegible], New York
[illegible], Mobile
[illegible], Charleston
[illegible], Mobile
[illegible]
[illegible] de la côte
[illegible] de la côte

Arrivés hier.

[illegible], Mobile
[illegible], Olmsted, New York
[illegible], Williams, New York
[illegible], Merahou, Boston
[illegible] steamboats voir la partie en [illegible]

Liste des bateaux à vapeur partant aujourd'hui.

Tennessee	8 AM
[illegible]	4 PM
[illegible]	4 PM
Arrow Hodman	10 AM
[illegible]	5 PM
[illegible]	5 PM
[illegible]	5 PM
Nebraska	5 PM
[illegible]	5 PM
Metropole	5 PM
Philadelphia	5 PM
[illegible]	5 PM
[illegible]	5 PM
[illegible]	5 PM
W. W. Farmer	5 PM
[illegible]	5 PM
[illegible]	5 PM

[illegible] MERCREDI, 17 février, à 8 heures A. M.

Compagnie de steamships du Sud — POUR GALVESTON [illegible] INDIANOLA — L'excellent steamer [illegible] Lawless, partira [illegible] à 8 heures précises. [illegible]

HARRIS, MORGAN & Co [illegible] au débarcadère des steamships

POUR KEY-WEST [illegible] février 1858, à 8 heures A. M. Compagnie des steamships du Sud. [illegible] KEY WEST, via Pensacola, [illegible] Cedar Keys, St Marks, [illegible] Tampa Bay, l'excel[lent] steamer CALHOUN, double [illegible] Bodden, partira [illegible] avant des chambres élégam[ment] [illegible] s'adresser à

HARRIS, MORGAN & Co, [illegible] au débarcadère des steamships [illegible] St Marks et Tampa Bay [illegible]

POUR LES ATTAKAPAS — Le vapeur *BELLE CREOLE*, partant tous les samedis à 8 m. [illegible]

HALL, RODD & PUTNAM, No 8, rue de la Douane, [illegible] & Co, No 3 Front Levee près Douane

Pour Brazos Santiago. [illegible] 18 février, à 8 heures A. M. [illegible] Compagnie des steamships du Sud [illegible] BRAZOS SANTIAGO, di[rectement] [illegible] Robert [illegible] s'adresser à

HARRIS, MORGAN & Co [illegible]

[illegible] SEVRIER, à 8 heures A. M. POUR VERA CRUZ — Ligne de la Malle des Etats-Unis — L'excellent steamship TENNESSEE, double et chevillé en cuivre, commandant Tho[mas] [illegible] partira comme il est dit ci-dessus, à [illegible] avec la malle des Etats-Unis. Pour fret [illegible] beaux emménagements pour passagers [illegible] s'adresser à [illegible] HARRIS, MORGAN & Co, au pied de la [illegible] du débarcadère des steamships. [illegible] 4 jan

[illegible] TOUS LES JEUDIS, à 5 heures P. M. Pour les **Attakapas, voie de Plaquemines** [illegible] steamer GREEK avantageusement connu, capitaine Labarthe, dont, comme précédemment partir les jours et [illegible] pour St Martinville, New Iberia, [illegible] Franklin, Centreville, [illegible] toutes les marques intermédiaires. Pour fret ou passage, s'adresser à bord. [illegible] 22 déc

Pour le Bayou Lafourche et la Côte. POUR L'HIVER. Le bateau à vapeur LAFITTE, capitaine F. Michel, fera son voyage par semaine, régulièrement, pendant l'hiver [illegible] Nile Orleans et Lockport. Il partira [illegible] tous les MERCREDIS MATIN à 10 [illegible] Lockport le vendredi matin, de Thibodaux [illegible] Donaldsonville le di[manche] [illegible] la côte dans le jour. [illegible] passage, s'adresser à bord, entre les [illegible] St Louis [illegible] LUSK & Co, No 5, Front Levée

[illegible] LIVERPOOL — Le navire américain [illegible] 1re classe, capt Doane, partira [illegible] Pour fret de 400 balles de coton, s'a[dresser à] BAXTER, LOVELL & Co. [illegible] à bord, poteau 47. [illegible] 15 fev

[illegible] LIVERPOOL — Le nouveau navire [illegible] KNOCH TALBOT, 1re classe, capi[taine] [illegible] partira prochainement. Pour fret [illegible] s'adresser à BAXTER, LOVELL & Co. [illegible] 15 fev

[illegible] LIVERPOOL — Le navire américain [illegible] STAINEER, 1re classe, capt. Wilson, [illegible] Pour reste du fret s'adres[ser à] BAXTER, LOVELL & Co [illegible] à bord, poteau 37. 11 fev

[illegible] LIVERPOOL — Le navire paquebot [illegible] 1re classe, capt Ward, par[tira] [illegible] Pour fret de 400 balles coton, [illegible] BAXTER, LOVELL & Co

[illegible] LIVERPOOL — Le navire américain [illegible] AUGUSTA, 1re classe, capt. Parker, [illegible] Pour reste du fret, s'adres[ser à] BAXTER, LOVELL & Co [illegible] à bord, poteau 47, 1er [illegible] 11 fev

[illegible] HAVRE — Le navire paquebot [illegible] 1re classe, capt McLellan, [illegible] Pour fret de 250 balles coton, s'a[dresser à] BAXTER, LOVELL & Co

[illegible] LIVERPOOL — Le navire américain [illegible] 1re classe, capt. Porter, partira [illegible] Pour fret de 2000 barils de farine, [illegible] BAXTER, LOVELL & Co [illegible] à bord, poteau 43, 1er [illegible] 3 fev

[illegible] GÊNES — Le navire américain MEM[illegible] capt Dares, partira sous peu. Pour [illegible] de coton, s'adresser à BAXTER, LOVELL & Co. [illegible] excellents emménagements) s'a[dresser] [illegible] poteau 25, 2me district 30 jan

POUR LE HAVRE — Le navire américain [illegible] STREAM, 1re classe, capt. Fairfield, [illegible] Pour fret de 400 balles de [illegible] BAXTER, LOVELL & Co.

POUR LE HAVRE — Le navire américain [illegible] 1re classe, capt Jordan, par[tira] [illegible] Pour fret de 400 balles de coton, [illegible] BAXTER, LOVELL & Co. [illegible] à bord, poteau 35, 3me [illegible] 30 janv

POUR LE HAVRE — Le navire américain [illegible] 1re classe, capitaine Bails, partira [illegible] Pour reste de fret, s'adresser à BAXTER, LOVELL & Co. [illegible] excellents emménagements) s'a[dresser] à bord. 30 janv

POUR LE HAVRE — Le navire américain [illegible] 1ere classe, capt. Newcombe, [illegible] Pour fret de 300 balles de co[ton] [illegible] BAXTER, LOVELL & Co.

STEAMERS TRANSATLANTIQUES.

Des Etats-Unis.

[illegible], New York pour Liverpool	17 fév
Niagara, Boston pour Liverpool	24 fév
[illegible], New York pour Hambourg	1 mars

Départs d'Europe.

[illegible], Liverpool pour Portland	27 jan
Niagara, Liverpool pour Boston	30 jan
Baltic, Liverpool pour New York	3 fév
Arago, Southampton pour New York	3 fév

MORUE — 15 tambours morue large; 15 demi-tambours dito; 20 demi tambours morue moyenne; 20 quarts caisses dito dito; 1000 quarts [illegible] extra, à vendre par JOSEPH H MARKS & Co, 18 janv 43, 45 et 47, Nouvelle Levée

AMUSEMENTS.

Théâtre d'Orléans.

Lundi soir, 15 février 1858, CHARLES VI, grand opéra en 5 actes, d'Halévy. Jeudi — Bénéfice de Mlle Paola — MOÏSE. On commencera à 7 heures.

Théâtre Saint-Charles.

Lundi soir, 15 février, GUY MANNERING, drame. Mlle Cushman remplira le rôle de Meg. Merrilies — Le spectacle se terminera par OUT FOR A HOLIDAY vaudeville.

MUSÉE ET AMPHITHÉATRE DE Spalding et Rogers.

Lundi soir, 15 février, Représentation tous les soirs et tous les samedis à midi.

Prix d'entrée: 50 cts. Les enfants et les domestiques paieront moitié prix le samedi à midi.

POSITIVEMENT LA DERNIÈRE SEMAINE DE LA CÉLÈBRE *TROUPE KELLER.*

Nouveaux tableaux tous les soirs. Nouvelles danses et nouveaux ballets. Le spectacle commence à 7 heures et quart. 15 fev HENRY RARESHIDE, trésorier.

CONCERTS de Thalberg et Vieuxtemps.

MERCREDI, JEUDI ET SAMEDI.

AVIS DU DIRECTEUR.

Le public est respectueusement informé que, par suite de la très grande demande de places pour les deuxième, troisième et quatrième concerts de M. Thalberg, qui doivent avoir lieu mercredi, jeudi et samedi prochains, il a été décidé que la vente des billets pour ces concerts commencera lundi 15 février, à 9 heures du matin, et qu'on pourra alors retenir des places pour un, deux ou pour les trois concerts. 13 fev—3f

Le premier grand Concert de THALBERG & VIEUXTEMPS

A LA NOUVELLE-ORLÉANS, THALBERG, VIEUXTEMPS, Aura lieu LUNDI SOIR, 15 FÉVRIER 1858, *A ODD FELLOWS HALL.*

Afin de rendre ces concerts les plus beaux qui aient jamais été donnés dans cette ville, les artistes éminents dont les noms suivent ont été engagés et se feront entendre avec

THALBERG, VIEUXTEMPS.
Mme BERTHA JOHANSEN, Mlle KEMP, E. HASSLAUER.
Sig. ARDAVANI.

PROGRAMME:

M. THALBERG exécutera "Fantaisie sur l'Elisire D'Amore, Moïse et Masaniello.

M. VIEUXTEMPS exécutera une Fantaisie caprice, Lombardi et la Danse des Sorcières.

Mme JOHANSEN chantera un air du Trovatore, une cavatine d'Ernani, et un duo de Semiramide avec Mlle Kemp.

Mlle KEMP chantera deux ballades anglaises — "The dearest spot" et "When the Swallows homeward fly" et un duo avec Mme Johansen.

Sig. ARDAVANI chantera un air du Trovatore et de Lucretia Borgia.

Le prix d'entrée a été fixé d'après l'emplacement. Places de choix et réservées, $2 et $1.

AVIS — Un grand nombre de personnes ayant demandé si l'on pouvait se procurer également des places d'une piastre au bureau, le Directeur, désirant ne rien épargner de ce qui pourrait donner au public en général toutes les facilités pour assister aux concerts de M. Thalberg, a l'honneur d'annoncer que, pour ce concert, outre les places de deux piastres, on peut obtenir un nombre limité de places à une piastre chacune et que la vente en commencera le jour de chaque concert.

Le prix des places réservées sera donc de $2 et de $1 chacune, d'après l'emplacement. Les billets de $1 et de $1 seront accompagnés d'un check qui donnera au détenteur droit à des places réservées.

La vente des places réservées de $2 pour le premier concert commencera AUJOURD'HUI jeudi, 11 février, à 9 heures, au magasin de pianos de Henry Parson, No 42 rue du Camp, le seul bureau autorisé.

Lundi, les places réservées de $1 seront vendues. Des places réservées de $2 et de $1 seront également retenues pour être vendues le soir du concert, au Hall.

Le concert commencera à 8 heures.
Mercredi 17 — Deuxième concert.
Jeudi 18 — Troisième et avant-dernier concert.
Samedi 20 — Dernier concert de M. Thalberg.
11 fév—

Une autre curiosité extraordinaire

Au Musée de Vannuchi.

167, rue St Charles.

Le Directeur a l'honneur d'annoncer au public qu'il a réussi, à grands frais, à ajouter à son immense collection de curiosités, ce lusus naturæ, **l'enfant à deux têtes.** Il faudrait un volume au lieu d'un avis pour décrire cet enfant. Il suffit de dire qu'il chante, cause, valse et danse.

M. ADONIS,

Le roi des magiciens dont les tours ont étonné l'Europe, donne ses représentations magiques tous les soirs et, le SAMEDI, à midi. Le tour qu'adonis prestidigitateur n'a encore tenté, c'est celui de l'homme en caoutchouc se soutenant lui-même. Le spectacle change tous les soirs.

Mme OCEANA, âgée de 27 ans, et pesant 553 livres. Le visiteur remarquera, parmi les STATUES en CIRE, cinquante nouvelles figures, ce qui porte le nombre à 150.

Un grand nombre de magnifiques cosmoramas.

Les portes seront ouvertes de 10 heures du matin à 10 heures du soir. Le spectacle commencera à 7 heures et demie du soir.

Prix d'entrée, 50 cts — Moitié prix pour les enfants et les domestiques. 9 fév

Théâtre d'Orléans.

Bal masqué de Société.

Mardi, 16 février, jour du Mardi-Gras.

A une assemblée des commissaires du Bal donné au bénéfice de M. Ruffier le 12 du courant, il a été résolu qu'il serait donné un **Bal masqué de Société, au Théâtre d'Orléans,** mardi, 16 février, jour du Mardi Gras, sous la même direction et les mêmes règlemens que celui du 12.

Les billets d'invitation envoyés aux dames pour le bal du 12 les feront admettre à celui du 16; les messieurs qui devront assister à ce bal devront s'adresser au bureau du théâtre.

Messieurs les commissaires se réuniront dimanche à midi et lundi à 7 heures du soir au bureau du Théâtre afin de prendre connaissance des applications faites pour des billets.

Les portes du théâtre seront ouvertes pour le bal à 10 heures précises. 15fev—2

Salle des Odd Fellows.

Bal masqué et de société, donné par les jeunes gens.

Il y aura une série de cinq bals qui auront lieu comme suit:

1er de la série	Jeudi, 17 décembre 1857.
2e de la série	Jeudi, 7 janvier 1858.
3e de la série	Jeudi, 21 janvier 1858.
4e de la série	Jeudi, 4 février 1858.
5e de la série	Mardi, (mardi gras) 16 fév.

DIRECTEURS:

A. C. Smith	J. F. Planchard
J. G. Larose	Charles Dicard
F. F. Trischard	J. D. Kitchen
W. C. Wilson	Ernest Coron
F. De Gruy	Thomas Yaquino.

Les messieurs qui désireraient souscrire à ces bals devront s'adresser au contrôle, — entrée dans la rue Lafayette.

Les personnes désirant se procurer des billets d'invitation pour dames, sont priées de faire connaître leurs noms et leur résidence au secrétaire.

Les Directeurs se réuniront tous les mercredis soir, à 7 heures au bureau du théâtre.

Aucune dame ne sera admise sans un billet d'invitation approuvé par les Directeurs.

Toutes les personnes masquées devront se démasquer devant un comité avant d'entrer dans la salle de bal.

Il ne sera émis positivement aucune invitation pour Dames après la dernière réunion des Directeurs qui aura lieu la veille de chaque bal.

On ne pourra positivement obtenir aucun billet de souscripteurs le soir du bal. 19déc—au16fév

Bal d'anniversaire

Des CONTINENTAL GUARDS.

UN BAL MILITAIRE, PARÉ ET MASQUÉ, SERA DONNÉ A ODD FELLOWS HALL, — LUNDI SOIR, 22 FÉVRIER 1858 —

DIRECTEURS:

Capt. S. M. Todd,	Thomas Murray
Lieut. Geo. Clark,	Louis Gagnet,
Lieut. F. A. Lumsden	John McDonnell
Sergt. A. W. Bosworth	John Strond Jr
Capt. E. Cox,	Geo. E. Tracy
J. L. Warner	Geo. H. W. Palfrey
Gardner Smith	Col. Geo. W. Race,
J. B. Leefe	James Stockton
F. K. Barbot	Thos Hasam
C. W. Gould	H. G. Stetson
C. W. Lytle	H. Bedwell
R. Lusie,	Geo Barcahide.

Les messieurs qui désirent souscrire ou avoir des invitations pour dames sont priés de transmettre leurs noms au secrétaire, au bureau de l'Odd Fellows Hall. Les demandes seront soumises au comité d'invitations. 15 fev—4t

Arrivée de Mme Alwin.

LES personnes qui désirent savoir ce que leur réserve l'avenir, doivent s'adresser à Mme Alwin, au no 111, rue Girod, entre les rues Camp et St Charles, où l'on peut la consulter sur tout ce qui a rapport à l'amour, le mariage, la cour, les procès, les affaires. Elle dira le nom des visiteurs et celui de la personne qu'on doit épouser. 10 déc—6m

COUTELLERIE ANGLAISE.

A. ROUSSET & CO viennent d'avoir un grand assortiment de couteaux et canifs de poche des MEILLEURES FABRIQUES ANGLAISES — Aussi — Couteaux de table ivoire do à dessert ivoire.

Nous engageons ceux qui ont besoin d'un bon article à bon marché de venir examiner l'assortiment chez A. ROUSSET & CO, 8jan No 50, rue du Canal près la rue de Chartres

CIGARES — En débarquement des bricks M. A. Stevens et Tallulah, arrivés de la Havane: 275,000 cigares comprenant Media Regalia, Londres, Conchas, Operas, Breves, Cazadores, des célèbres marques Meridiana, Washington, Cervantes, Escocesa, Convenio, Mar Pacifico, Empire City, El Potosi, etc, etc.

A vendre par P. GUMA, 22 jan Encoignure Canal et Tchoupitoulas

TABAC en feuilles — En débarquement des bricks Mary Elizabeth et Tallulah: 75 balles tabac Vuelta Abajo, de la Havane, en magasin et à vendre par P. GUMA, 22 jan encoignure Canal et Tchoupitoulas

Une bonne affaire.

VENANT de recevoir une très grande quantité de marchandises telles que: glaces françaises et allemandes, cadres dorés et bois pour glaces, portraits, gravures et photographie, etc.

Les personnes qui ont besoin des susdites marchandises seront assurées d'avoir 30 pour cent meilleur marché que dans toutes autres maisons et 40 pour cent au-dessous des prix de l'année dernière.

Ainsi une glace qui coûtait $100 sera vendue $60 et garantie française premier choix, tous les cadres et autres objets seront vendus dans les mêmes proportions et la dorure complètement garantie. La fabrication de la dorure subira le même diminution. G. DUPUY, 61 rue Royale, entre Bienville et Douane. Réparation de tableaux. 5 fév

LES soussignés font savoir aux personnes important des marchandises de France, et dont les risques maritimes seraient couverts par les assurances, qu'ils sont également les agents des Compagnies suivantes:

MARSEILLE.

L'Union des Ports	Cie la Garonne
Cie Marseillaise	Cie La Naviera Catalana
Norddeutscher Lloyd	Cie d'Ass. Gles de Trieste & Venise
Lloyd Bordelais	Lloyd Belge
Le Cabotage	Société Romaine
La Cie d'Ass. Gles Neerlandaise	Cie Barcelonaise d'Ass Maritimes
Cie d'Ass. Maritimes Iberica	Lloyd Barcelonais
Cie Aveguiadora	La Provence
La Réunion des Négociants assureurs	Réunion & Pilote
Cie l'Aquitaine	Cie d'Ass. de Marseille
Cie La Gironde	La Union
Cie d'Ass. Gles Maritimes	El Ancora
	Lloyd Catalano.

Nlle-Orléans, 27 janvier 1858. 28janv—9m ED. DUPABEUR & Co

PAPIERS PEINTS — PAPIERS PEINTS

BAUMBACH & EVERS, *Marchands en gros et en détail,* De papiers peints français et américains, BORDURES, [illegible] toutes les variétés, No 24, Exchange Place, en face du Bureau de Poste. Ils exécuteront avec soin le travail qui leur sera confié. 2 oct—6m

TROISIÈME Cour de District de la Nouvelle-Orléans — Odile Bazanac, femme de Théophile Fortunat contre son mari — No 11,888 — Il est ordonné, adjugé et décrété qu'il y ait jugement en faveur de la demanderesse et contre le défendeur; qu'il y ait séparation de biens et une dissolution de la communauté d'acquêts et de gains existant jusqu'ici entre les parties; [illegible] La DUVIGNEAUD, Juge. Jugement rendu le 28 janvier 1858. (Signé) 1er fev—1,15f,1m

MAQUEREAUX — 100 barils No 3 grands maquereaux; 100 demi-barils dito dito; 75 barils moyens; 20 demi barils moyens, à vendre par JOSEPH H MARKS & Co, 16 janv 43, 45 et 47, Nouvelle Levée

[illegible] de Jackson et du Nord.

[illegible] de la Nouvelle-Orléans [illegible] 30 min. du matin [illegible] à 3 heures 20 m. P. M. Le train re[illegible] à 8 heures 20 m. [illegible] à la Nouvelle-Orléans à 3 heures 15 m. P. M.

[illegible]

Un train pour le fret part de la Nouvelle-Orléans, pour Brookhaven et les stations intermédiaires, à 6 heures 15 m. du matin, les mardis, jeudis et samedis, et part de Brookhaven pour la Nlle-Orléans, et les stations intermédiaires, tous les lundis, mercredis et vendredis, à 6 heures 30 minutes du matin.

Ce train s'arrêtera le vendredi et le samedi, aux "Flag Stations," (à moitié chemin entre les stations régulières) pour recevoir et livrer du fret. Il ne s'arrêtera pas les autres jours.

Il ne sera pas reçu de fret au dépôt de la Nlle-Orléans après 5 heures de l'après-midi.

T. S. WILLIAMS, Surintendant du transport.

Une ligne de diligences (pour la malle) à quatre chevaux, va, tous les jours, de Brookhaven à Jackson et de Jackson à Brookhaven, et communique avec les trains de passagers. 6 déc—

Nouvelle voie par terre pour le Texas.

Pour Galveston et Indianola, (Powderhorn)

Par cette voie on gagne un jour, ainsi qu'une réduction de prix pour le passage, le fret et l'assurance.

Partant tous les DIMANCHES et JEUDIS.

Le Chemin de fer des Opelousas et de la Nouvelle-Orléans, se reliant, à la Baie Berwick, aux nouveaux et magnifiques steamships GALVESTON et MAGNOLIA, de douze cents tonneaux chacun, construits expressément pour ces voyages. La construction de ces bateaux est telle, que les dangers qui existaient pour traverser les passes du Texas, ou les retards qu'on éprouvait ont cessé d'être.

Les passagers quitteront la Nouvelle-Orléans, du débarcadère du ferry, vis-à-vis la place Jackson, les dimanches et jeudis matin, à sept heures et demie.

Le steamship MAGNOLIA, capt. Albert G. Jones partira le jeudi, et le steamship GALVESTON, capt. E. P. Terry, le dimanche.

Voyage de retour — On partira d'Indianola, les mercredis et samedis, et de Galveston, les dimanches et jeudis.

Le fret sera reçu tous les jours (à l'exception du dimanche) au débarcadère de la Compagnie à la Nouvelle-Orléans, au bas de la rue St-Louis, et sera transporté aux points de destination, sans aucun frais additionnel, au taux le plus bas demandé jusqu'à ce jour par les steamers faisant les voyages du Texas.

Pour fret ou passage, s'adresser au bureau de la Compagnie (le seul qui existe pour cette ligne à la Nouvelle-Orléans), à l'angle des rues St-Pierre et Levée, vis-à-vis la place Jackson, où l'on pourra voir les plans des chambres de steamer, et retenir des places.

A. B. SEGER, Vice-Président du Grand chemin de fer des Opelousas et de la Nlle-Orléans

4 fev

Grand chemin de fer de la Nlle-Orléans, des Opelousas et de l'Ouest.

Les ferrys qui se relient aux trains de passagers partent du pied de la rue Ste Anne, place Jackson, tous les matins à 7 heures et demie précises.

Les trains extérieurs partent

Du dépôt d'Alger	à 8 h. A M
De Gretna	à 8 h. 10 m.
Arrivent à Brashear City, Baie Berwick, à midi.	

Les trains intérieurs partent

De Brashear City	à 1 h. P M
Arrivent à Gretna	à 4 h. 50 m. P M
Arrivent à Alger	à 5 h. P M

On recevra du fret, tous les jours, pour la Baie de Berwick et les stations intermédiaires, sur le wharf, au pied de la rue St Louis.

Tout fret envoyé de la ville devra être payé par les expéditeurs à l'exception du fret envoyé pour le Texas.

A. B. SEGER Vice-Présid. et surintendant. 21 av

60, rue ROYALE.

Le Dr DUPERRON

dentiste, est visible tous les jours, depuis huit heures du matin jusqu'à quatre heures du soir, pour consultations et opérations de tous genres. Prix raisonnables mais comptant. 28 fév

Dr Charles E Kells, DENTISTE,

151, rue du Canal, — Nlle-Orléans. 9 janv—1an

FIL Pour Machines à coudre.

500 livres fil anglais de première qualité, de toutes couleurs, à vendre par LEON PIERRE & CO, 18 rue de Chartres

Reçu par le navire Shelter, de Marseille: 12 estagnons de 24 litres chaque, eau distillée de fleurs d'orange; 15 estagnons de 4 litres chaque, eau distillée de fleurs fraîches de roses; 20 estagnons eau de fleurs d'oranger triple supérieure; 100 caisses eau de fleurs d'oranger, grand modèle 100 do do do do petit modèle; Essences de Néroli, de roses, de géranium, de citron et de cédrats;

Les eaux distillées ci-dessus ont été préparées sur ordre, d'après la formule du Codex et sont importées par le soussigné pour l'usage médical principalement. A vendre par E. E. MOUGIN, pharmacien, 9 fev Encoignure Dauphine et Douane.

CHANGEMENT DE DOMICILE.

CHARLES LEVY, Chirurgien Pédicure,

A transféré son domicile du No 186 rue Royale, au No 183 rue Royale, entre St Louis et Toulouse.

Extirpe les cors, oignons, durillons et ongles rentrés dans les chairs, sans la moindre douleur. Dans l'espace de dix minutes, on peut mettre la chaussure sans éprouver le moindre mal.

Les prix sont de $1 par cor, ou dix piastres par an, par abonnement. [illegible]

CHARLES LEVY. 14oct—3m Rue Royale 183, entre St-Louis & Toulouse

Entrepôt de Fournitures de bureau, de la Nouvelle-Orléans.

No. 60, rue du Camp.

AUX imprimeurs, droguistes, marchands de comestibles, etc.

Les soussignés reçoivent, par chaque arrivage, directement des fabricants, un fort approvisionnement de Papiers d'imprimerie — diverses grandeurs; Papier de paille — toutes grandeurs; Papier de Manille — toutes grandeurs; Papier pour souliers — diverses grandeurs. — EGALEMENT — Papier écolier, bleu et blanc; Papier à lettres, réglé et uni. A vendre aux plus bas prix, par J. B. STEEL, Imprimeur, libraire et marchand de fournitures de bureau. 7 avril—a 60 rue du Camp

EN débarquement du navire Riga, venant de Bordeaux et à vendre par GRATIAA, COMMAGERE & Co, 20 rue de la Douane: 54 barriques vin rouge; 12 balles couvertures de laine de X. Granier & Co, de Montpellier. 6 fev

EN magasin et à vendre par les soussignés: 100 barriques vin rouge, Bordeaux, diverses marques; 300 caisses do do; 200 do do do; 100 do sardines assorties; 75 futailles Cognac, en entrepôt; 25 caisses absinthe suisse, E. Pernod; 250 paniers champagne, huile d'olive, etc, etc. GRATIAA, COMMAGERE & Co, 8 fev 20 rue de la Douane

EN débarquement du navire Riga, de Bordeaux: 2 caisses de 100 2 boîtes petits pois au naturel; 10 caisses coulis de tomates, 1/2 et 1/4 de bout; 1 do de 50 2 boîtes truffes noires du Périgord; 1 do de 50 pots moutarde française; 10 do de 12 flacons olives farcies. A vendre par HENRY VALETON, 8 fév 90 rue St-Louis

Toiles! — Toiles! — Toiles!

Très bon marché.

GIQUEL & JAMISON,

16 et 18, rue de Chartres,

VIENNENT de recevoir par les navires St James, Thos. Jefferson et Anna Washburn, de Liverpool et du Havre, un assortiment complet de toiles, qu'ils offrent en vente à très bon marché, savoir: 40 caisses toiles d'Irlande, de 25 à 225 la pièce. [illegible] do do de Courtrai; do do de Paris; do do d'Irlande imprimées; do batiste imprimée pour robes; do ouvré œil de perdrix assorti; do damassé pour nappes 7/4, 8/4, 10/4; 150 douzaines serviettes damassées; 8 services de Bœuf; 225 douzaines serviettes unies, bords rouge, bleu et blanc; 25 pièces toiles à draps entières, 12/4, 17 do do de Barnsley, 8/4, 10/4, 12/4, 14/4; [illegible] caisses toiles à taies d'oreillers; [illegible] do brin fil à moustiquaires; do toile grise anglaise; do coutil à matelas pur fil; do ginga et toile fil; do coutil pour pantalons; 2 balles brin écru; 200 pièces bobinet 12/4, à moustiquaires; 5 balles toiles à torchons.

Nous garantissons toutes ces toiles pur fil et venant des meilleures fabriques d'Europe. GIQUEL & JAMISON, 8jan 16 et 18, rue de Chartres

MM. Charles Frédéric & Cie.

Rue Condé 36 et 147 rue de Chartres.

ÉTABLIS depuis plus de 10 ans en cette ville, ont l'honneur de prévenir leurs amis et le public en général, que par leur nouveau procédé de teinture et d'apprêt par la vapeur, et de nettoyage à sec, de toute espèce d'étoffes, tels que: Soieries, mérinos, crêpes de Chine, rideaux, tapis, flanelles, couvertures, gants de peau, habillements d'hommes et de femmes, et réparation d'étoffes en pièces pour marchands, peuvent être nettoyées, teintes et apprêtées de manière à conserver leur lustre primitif par ce nouveau procédé. [illegible] 12 janv—6mis.

Ecole de danse de M. J. Vegas

Au Odd Fellows Hall.

M. J. VEGAS annonce respectueusement à ses amis et au public que son École de Danse est maintenant ouverte pour la saison, au Odd Fellows Hall, où il enseigne toutes les danses de bal les plus récentes. [illegible]

Jours et heures de leçons.

Pour les Dames — Les mardi, jeudi et samedi, de 11 heures à midi.

Pour les enfants — Les mardi, jeudi et samedi, de 4 à 6 heures du soir.

Pour les Messieurs — Les lundi, mercredi et vendredi, de 7 à 10 heures du soir.

[illegible]

VIN rouge et vin blanc — 200 caisses Washington [illegible] grandes et demi bouteilles Margaux [illegible] à vendre par FREAU & COUTURIE, 81 et 83 rue Gravier.

Rob dépuratif végétal BOYVEAU LAFFECTEUR.

LE Rob Boyveau-Laffecteur, préparé avec le plus grand soin, est bien supérieur à tous les sirops dépuratifs dits de Cuisinier, de Larrey, salsepareille, de Ragusa, etc. Il remplace l'huile de foie de morue, le sirop antiscorbutique, les sirops de salsepareille, et tous les préparations à base d'iode, d'or, etc. D'une saveur facile, agréable au goût [illegible] par les médecins de tous les pays pour guérir les

Dartres,	Affections,
Ulcères,	Gales dégénérées,
Scrofules,	Scorbut.

Toutes ces maladies proviennent d'une cause interne, c'est à tort qu'on croirait les guérir par une médication externe.

On pourrait aussi le Rob pour le traitement des affections des systèmes nerveux et fibreux, telles que:

Goutte,	Pâles couleurs,
Marasme,	Rhumatismes,
Asthme,	Erysipèle,

En purifiant les humeurs, le Rob régénère le sang et harmonise les fonctions vitales, et dans ce rapport on peut le considérer comme un excellent préservatif [illegible]

Chlorose [illegible],	Gastro-entérite,
Gravelle,	Hydropisie,
[illegible]	[illegible]

Le Rob Boyveau-Laffecteur est surtout utile pour guérir radicalement et en peu de temps les affections consécutives [illegible] que l'on emploie sans réflexion les astringents et les injections les plus énergiques.

Le Rob Boyveau-Laffecteur a été approuvé par l'ancienne société royale de médecine par le décret de l'an XIII [illegible]. Il a été approuvé en Belgique, par le ministre de la guerre, pour le service sanitaire de l'armée belge, et en dernier lieu, il a été officiellement autorisé pour tout l'empire de Russie. Ce Rob guérit surtout les maladies désignées sous les noms de primitives, consécutives et tertiaires. Cette dernière espèce survient quelquefois vingt ans après les premiers symptômes que l'on croyait guéris.

Se trouve chez les principaux droguistes et pharmaciens, et notamment: à New-York, chez MM. Ed. Williams; à Philadelphie, chez MM. Fougera frères; John Wilson, Collins & Cie, chez M. Leroy, ph., et M. David Lemmon; [illegible] à la Nouvelle-Orléans, chez M. Ed. Guillot, rue Royale, et M. Dufour, droguistes; chez M. Delcoste et M. Fabre, ph. A la Havane, chez MM. Lestrelles et Bonet, ph. A Mexico, chez MM. Malledent & Cie. A Valparaiso, chez M. Mongouerdi. A Vera Cruz, Carredero; Montevideo, Lascazes; Rio-Janeiro, de Souza, Pinto et Filhos. A Paris, 12, rue Richer.

AVIS à MM. les Droguistes et Pharmaciens américains — Les commandes peuvent être adressées également à M. H. GAILLARDET, commissionnaire en droguerie, 21 rue Vivienne. 2 mars

EXPOSITION UNIVERSELLE DE 1855. — PHARMACIE NORMALE, 15, Rue Drouot, à PARIS. — EXPOSITION UNIVERSELLE DE 1855.

SIROP DE PROTO-IODURE DE FER

INCOLORE ET INALTÉRABLE

Ce sirop, préparé par un nouveau procédé, est inaltérable et n'a ni odeur ni saveur. C'est le meilleur des ferrugineux. Il possède toutes les propriétés de l'iode et du fer [illegible] avec succès contre la Chlorose, la Leucorrhée [pâles couleurs, Fleurs blanches], l'Aménorrhée [règles nulles ou difficiles], les engorgements Scrofuleux, les Humeurs froides, etc.; il est utile encore dans la Phtisie et pour les tempéraments lymphatiques ou débilités. — Prix 3 fr. le flacon. (Voir l'instruction)

HUILE ANGLAISE DE FOIES DE MORUE

EXTRAITE A FROID.

L'Huile de Foies de Morue de la Pharmacie Normale, est complètement incolore; la saveur et son odeur sont à peine sensibles; elle est obtenue à froid par simple expression des foies frais de morue. Cette huile est la seule efficace dans le traitement des affections tuberculeuses, rachitiques, scrofuleuses, etc. exclusivement recommandée par les médecins. Exposition Universelle de 1855. Le grand flacon 6 fr.; le 1/2 flacon 3 fr. Voir le prospectus qui accompagne chaque flacon. Pharmacie Normale, 15, rue Drouot, Paris. — Dépôts du Sirop d'Iodure de fer et de l'Huile à New York, chez MM. Genduchet Couré, drogui[stes], et chez M. Fougera, pharmacien. — Nouvelle-Orléans, chez M. E. Guillot, droguiste; à Mexico, chez MM. E. Mailleter & Cie.

CAPSULES MOTHES

Succès confirmé par une longue expérience pour la guérison sûre et prompte des maladies contagieuses anciennes ou récentes, [illegible] *Approbation de l'Académie de Médecine.* [illegible] *Se méfier des imitations* qui ne sont que des contrefaçons dans le nom de CAPSULES AU COPAHU. Les véritables, les seules dont la réussite est certaine portent la signature: Mothes, Lamouroux & Cie. Dépôt CENTRAL à la Nouvelle-Orléans chez Ed. Guillot, rue Royale 148

BISCUITS DÉPURATIFS

Du Dr OLLIVIER, de Paris,

Seuls approuvés par l'Académie de Médecine et autorisés du Gouvernement pour guérir sans récidive les maladies primitives ou constitutionnelles des deux sexes: ulcères, engorgement des glandes, maladies cutanées, dartres, sous forme de boutons, de plaques, d'élévations, suites de gale, maladies des os, douleurs rhumatismales, accidents consécutifs de la gorge, des yeux, du nez, des oreilles, maladies scrofuleuses, vices du sang, etc. 24,000 fr. de récompense ont été votés au Dr Ollivier, à Paris, rue St Honoré, 274. Dépôts à New-York, chez M. Leroy, ph., 111 Broadway, et M. Fougera, ph., 30 North William street; à la Nouvelle-Orléans, chez Ed. Guillot, droguiste; à Mexico, chez M. Maillefert, droguiste; à la Havane, chez M. Hermann, ph.

SEULE VÉRITABLE EAU BOTOT

Pour l'entretien des dents et les soins journaliers de la bouche.

POUDRE DENTIFRICE pour employer avec L'EAU DE BOTOT. 5, RUE COQ HÉRON, A PARIS

Dépôt à la Nouvelle-Orléans, chez M. Ed. Guillot, droguiste; Lion et Pinard, négociants, et D. Fabré, pharmacien, et chez tous les parfumeurs et les coiffeurs.

Chaque flacon est revêtu d'une étiquette portant la signature ci-contre: *M. J. Botot*

PHARMACIE HÉBERT, RUE DU FAUBOURG ST-HONORÉ, 19, A PARIS.

PAPIER CHIMIQUE D'HEBERT,

Seul admis dans les hôpitaux et hospices civils de Paris, par décision du conseil de cette administration, le 2 mars 1842.

REMÈDE INFAILLIBLE contre les rhumatismes, sciatiques, lombagos, névralgies, migraines, maux et crampes d'estomac, irritations de poitrine, douleurs musculaires et articulaires, accès de goutte, paralysies et faiblesses des membres, anévrismes, étouffement, gastrites, tumeurs scrofuleuses, glandes, et contre les plaies, coupes, brûlures et blessures. — Ce médicament hors ligne, d'un usage facile et qui peut se conserver plusieurs années, est le SEUL REMÈDE employé dans les hôpitaux de Paris, qui ne soit pas préparé par la pharmacie centrale. Cette distinction constitue pour le papier chimique d'Hébert une situation UNIQUE. Son immense succès dure depuis trente ans. Il faut se défier des contrefaçons et imitations. — La feuille elle-même porte l'empreinte du cachet de la maison.

NOTA — Tous les étuis sont bleu acier, lettres d'or, bouts à écailles et abeilles d'or, et fermés par une étiquette à fond rouge, portant les mots: Papier chimique, pharmacie Hébert, et l'adresse en caractères très petits. Dépôts chez les principaux pharmaciens d'Amérique.

Les substances végétales qui purgatif renferment ont été choisies et combinées d'après la nouvelle méthode dépurative de M. DEHAUT, pour être prises [illegible] et digérées en même temps que les meilleurs aliments et les boissons les plus fortifiantes, ce qui permet à chacun de choisir pour se purger, le repas et l'heure qui lui conviennent le mieux pour n'être pas gêné dans ses occupations, tout en évitant le dégoût et la fatigue que les autres médecines causent toujours. [illegible] Les Pilules Dehaut d'un usage populaire. — Ces pilules [illegible] Dépôts à New-York, chez M. FOUGERA, pharmacien, No 30, North-William street et chez M. LEROY, pharmacien, No 771, Broadway, au coin de la 9me rue; *dans la Nlle-Orléans chez les pharmaciens de la Louisiane.*

UN DÉPOT CENTRAL ET UNIQUE de NOS PILULES est établi, pour la vente en GROS et DEMI-GROS, chez M. EDOUARD GUILLOT, droguiste, 148, rue Royale. Pour la vente en détail chez MM. REYNOLDS & CIE., et dans les principales pharmacies de la N.-Orléans.

Southern Institute.

Rue St-Louis, 145.

Classe d'apprentissage.

MADAME DUTUIT dont tout le monde connaît le goût et l'habileté, sera chargée de la direction de cette classe.

Elle y enseignera, par la pratique et dans tous leurs détails, la mesure, la coupe, la couture, l'exécution sur gravure, en un mot, la confection en général, ce qui permettra à toute jeune personne qui aura terminé leurs études dans notre établissement, en [illegible]

Nota — Toute jeune personne, bien qu'ne faisant pas partie des élèves de la maison, sera admise à suivre ces cours, moyennant une rétribution de $2 par mois. ED. JÉGOU 26 déc

Aux Familles.

SIROP BALSAMIQUE et PECTORAL,

Ce sirop, d'un goût agréable jouit d'une vogue méritée pour la guérison des rhumes, toux, catarrhes, enrouements, coqueluches.

REYNOLDS SPECIFIQUE

Anti-goutteux et anti-rhumatismal. Remède aussi doux qu'efficace.

SIROP D'HUILE DE PALMA-CHRISTI,

Purgatif. Celui dont l'action a toujours paru la mieux constatée par messieurs les médecins.

LAIT ANTEPHELIQUE,

Si avantageusement connu et employé en France pour l'hygiène du visage, et spécialement contre les taches de rousseur.

POUDRE DE TOILETTE DE LUBIN.

Ces poudres n'ont point de rivales pour entretenir le teint, le préserver et lui rendre sa beauté.

11 janv F F BENEIQUEZ, Encoignure St-Louis et Remparts

CAMILLE LACOSTE,

SUCCESSEUR DE

FERROS & BORDELOIS,

IMPORTATEUR DE VINS, LIQUEURS ET EAUX-DE-VIE, *Et marchand de grocerie en gros et en détail.* Encoignure Royale et Dumaine.

ADOLPHE BLACHE.

No 65, rue Royale

A MAINTENANT un assortiment complet de marchandises fraîches, importées directement de Paris, et parmi lesquelles on trouvera tous les articles convenables pour étrennes.

Porcelaines et Cristaux.

Articles en beau plaqué, lampes d'Albâtre, Nécessaires et boîtes à ouvrage; Porte-cartes et boîtes de fantaisie, toutes espèces, Porte monnaie, porte-cigares, mémorandes, Eventails riches et ord., etc, etc.

Coutellerie fine, Cannes.

Peignes en écaille de dernier goût, Mouchoirs brodés.

Egalement:

Un très joli choix de BIJOUTERIE FRANÇAISE, comprenant: Bracelets, colliers, boucles d'oreilles; Epinglettes, bagues; Porte crayons et tabatières en or; Et une variété d'autres articles.

Grande réduction de prix.

Soieries, Ve ours, Broderies, Lainages, etc.

VOULANT réaliser le plus promptement possible notre stock, nous offrirons LUNDI, 21 courant, les articles ci-dessous à des prix excessivement réduits:

1° 0 robes de soie		de $25 à 30 réd.	à $15 et 20
50	do		45 à 50	à 30
75	do	à volants,	55	à 30
75	do	do	45 à 55	à 30 et 35
75	do	do	65	à 35
75	do	do	100	à 75

Assortiment varié de robes de soie à quilles, à des prix réduits dans la même proportion; Assortiment de robes quadrillées, "cote caille" do.

Broderies:

Cols et manches en jaconat et en mousseline; Do do en valenciennes; Mouchoirs batiste brodés, pour dames et enfans; Jupons brodés, peignoirs do; Bandes brodées jaconat et mousseline; Festons et entre-deux brodés do; **VELOURS NOIRS** tout soie à des prix excessivement réduits qui devront en assurer le prompt écoulement.

Lainages:

Mérinos français pure laine à 75 cts et $; Mérinos écossais réduits de 55 à 30 cts; Flanelle française à carreaux de $1 à 60 cts; De de couleur pour doublure de 60 à 40 cts; De tartan de de $1 à 75 cts; Grand assortiment de mousseline de laine à 20 cts; Draps de dames en grande variété; Do noirs et en couleur pour manteaux; Casimirs pour hommes et pour enfans; Couvertures de toutes qualités.

Peignes en écaille véritable.

Un fort lot à 50 cts de valeur.

Nous invitons les dames de la ville et de la campagne, ainsi que les marchands, à venir examiner notre stock qui est considérable et des plus variés. Le tout leur sera offert à des prix très réduits afin d'en faciliter la vente. C. A. BARRIERE & BRO, 19 déc 26, rue de Chartres

Embaumement des corps.

AVIS AU PUBLIC.

P. CAZANAVE, entrepreneur de pompes funèbres, rue Marais, entre Dumaine et Ste-Anne, No 21, Deuxième District, ayant obtenu du Dr Brunetti, de New York, le privilège d'embaumer par son procédé, [illegible] dans la ville de la Nouvelle-Orléans et des environs, [illegible]

P. A. [illegible] 12 janv—Sepin.

Au grand dépôt du Sud.

Encoignure des rues Royale et Ste-Anne.

IMPORTATION DIRECTE DE PARIS

De médecines patentées, produits chimiques, etc. etc.

REÇU par les derniers arrivages: 1000 bouteilles huile de foie de morue, de Bristol; 1000 bouteilles sirop de H. Flon; 1000 bouteilles sirop de Lamouroux et d'Aubergier; 1000 flacons liqueur du Dr Laville et de vin d'Anduran, contre la goutte et les rhumatismes; 1000 bouteilles purgatif et vomi-purgatif de Leroy; [illegible] Pâte pectorale de Regnauld; racahout des Arabes; Sirop de protoiodure de fer et de sarsepareille; [illegible]

Vente en gros et en détail — Prix modérés. LOUIS GAUSIN, 8 janv Encoignure Royale et Ste-Anne

CLAUDE CONTOS.

JARDINIER FLEURISTE

[illegible] de Jardins, Rue des URSULINES, 394, entre Remparts et St-Claude. [illegible] NOUVELLE-ORLÉANS

EXPOSITION UNIVERSELLE DE 1855.

PIANOS.

84, rue Royale.

QUATRE MÉDAILLES D'OR Ont été décernées à

J. FAIVRE,

à PARIS et à LONDRES, en 1855 et 1856, pour Invention Américaine *DU SYSTÈME EN FER, brévetés.* *Seule médaille d'or donnée à Londres aux pianos français.*

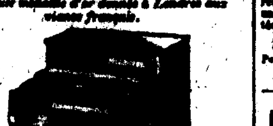

Des certificats, signés par E. Gottschalk, M. Strakosch, A. Jaël, etc., déclarent ces instruments être les meilleurs, qu'ils aient joués, peuvent être vus à l'établissement

84, rue Royale.

Echange et crédit. Chaque piano garanti pour 20 ans. 6 oct—1an 8po

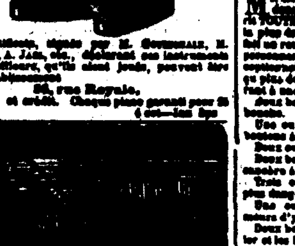

Des meilleures fabriques de Paris.

A. PERIER

A l'honneur d'informer le public que ses relations depuis plus de quatorze années à la Nouvelle-Orléans avec les premières maisons PLEYEL, ERARD, ETC., le mettent à même d'obtenir leurs meilleurs Pianos, qu'il vendra au-dessous du prix le plus bas de la place, par suite de l'état actuel des affaires.

A. PERIER, Rue Royale No 210, entre St Philippe et Ursulines.

Monsieur L. C. DIOT, élève et habitué accordeur des principaux artistes de Paris, chargé par des [illegible] de M. Thalberg, en Amérique, est attaché à la maison. [illegible]

Rue Royale, No 88.

PIANOS D'ERARD,

SEULE grande MÉDAILLE à l'exposition de Londres. Médaille d'honneur à l'Exposition Universelle de Paris. [illegible]

L'EXCELLENCE de piano Erard repose d'ailleurs sur l'opinion et l'expérience des plus grands pianistes: Liszt, Thalberg, Prudent, Mme Pleyel, Leopold de Meyer, et une foule d'autres ne jouent que les pianos de cette fabrique.

C'est elle qui fournit le conservatoire de Paris, la cour impériale, et toutes les maisons royales d'Europe.

On trouvera un choix de ces excellents instruments au magasin de J. B. GUIRAUD, rue Royale, 88. Bourdeaux, facteur et accordeur. 19 mai

PIANOS — PIANOS — PIANOS.

A. ELIE & CHARBONNEAU, ANCIENNE MAISON BENOIT, [illegible] 70

PIANOS H. HERZ.

REÇU par le steamship Empire City, toute la musique nouvelle de William Mason — Polkh — Gustave Lutter — Ch. Grobe — J. S. Knight — W. V. Wallace — Strakosch et Thalberg. 2 juil

Costumes pour bals masqués et de fantaisie.

112, rue Conti, entre Dauphine et Bourbon

Mme GIROUX (de Paris), *Costumière de Paris.*

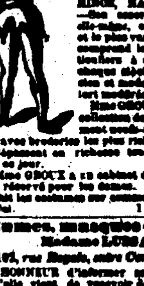

Informe respectueusement ses clients et le public en général, qu'ayant considérablement augmenté son fonds par les importations de Paris, les plus récentes, elle est prête maintenant à fournir toutes espèces de costumes aux plus justes prix pour Bals, DOMINOS, MASQUES, etc. [illegible] Mme GIROUX a une grande collection de costumes entièrement neufs des plus riches pour dames, avec broderies les plus riches pour velours et satin. [illegible]

Mme GIROUX a un cabinet de toilette expressément réservé pour les Dames. [illegible] 1 déc—3m 5 p s

Costumes, masques et dominos

Madame LUSSAN.

No 162, rue Royale, entre Conti et St Louis,

A L'HONNEUR d'informer ses nombreuses clientes qu'elle vient de recevoir de France un nouvel assortiment de costumes pour bals masqués, [illegible] Louis XIII, XIV et XV, [illegible]

Gants, [illegible] — Reçu par le navire arrivage. [illegible] 17 déc—3m

GANTS JOUVIN.

Grande diminution dans le prix des gants Jouvin.

GANTS......GANTS......GANTS

500 douzaines de gants Jouvin, garantis véritables Jouvin médaille d'or. Pour Messieurs $1 35 la paire. Pour Dames $1 la paire. En vente chez LION & PINSARD, 13 fév 66 et 68 rue Royale coin Bienville

Mercerie. Mercerie. Reçu par LION & PINSARD, 66 et 68 rue Royale coin Bienville

UN assortiment considérable de mercerie, rubans, galons, velours ciselés, garnitures, boutons, passementerie, franges, dentelles, garnitures noir, etc. A vendre au détail aux prix très réduits. 13 fév LION & PINSARD, 66 et 68 rue Royale coin Bienville

VIENNENT de recevoir par le navire Gutten-berg, du Havre: Un grand assortiment de marchandises nouvelles pour l'hiver. 13 fév

PARFUMERIE — Reçu par le navire Gutteuberg, du Havre: Un assortiment de parfumerie fraîche. En vente chez LION & PINSARD, 13 fév 66 et 68 rue Royale coin Bienville

SOULIERS — 5000 paires de souliers pour habitation, bon article, à bon marché, à vendre par LION & PINSARD, 13 fev 66 et 68 rue Royale coin Bienville

Avis aux coiffeurs et aux perruquiers. CHEVEUX.......CHEVEUX.

REÇU et en vente chez Lion & Pinsard, 66 et 68 rue Royale coin Bienville: Un grand assortiment de cheveux de toutes tailles. [illegible] Bains, tresses, [illegible] 13 fév

Bijouterie pour deuil.

UN grand assortiment de bracelets, colliers, croix, boucles d'oreilles, bagues, broches, etc., de jais. En vente chez LION & PINSARD, 13 fév 66 et 68 rue Royale coin Bienville

Cobes.......Cobes.......Cobes.

200 douzaines Cobes pour dames et fillettes. En vente chez LION & PINSARD, 13 fév 66 et 68 rue Royale coin Bienville

QUARANTE barils oignons blancs, en débarquement du navire Kate Hours: Pommes de terre — 2000 barils pommes de terre moulées et yeux roses; Fruits secs — 500 barils pommes et pêches sèches, en magasin et à vendre par MARKS & POLLOCK, 13 fev 56, rue Tchoupitoulas

Compagnie d'Assurance de l'Union de la Nlle-Orléans.

Capital en comptant..........$600,000

LA Compagnie d'Assurance de l'Union de la Nlle-Orléans est maintenant prête à assurer contre les risques sur l'incendie, les risques sur les rivières et sur la mer, à son bureau, encoignure des rues Canal et St-Charles. [illegible]

Toutes les pertes seront réglées équitablement et sans délai.

A. CHIAPELLA, Président. JULES DOUBRERE, Secrétaire.

E. W. Ogden,	de la maison	P. Carmollo Ros & Co.
Carl Kohn,	«	C. Kohn & Ryan.
L. F. Généres,	«	Abat, Généres & Co.
V. Maignan,	«	V. & E. Maignan.
M. J. Santo,	«	Mont & Santo.
P. Lobit,	«	Lobit & Charpentier.
John Dubcenda,	«	Martin, Owen & Cubba.
Jos. Deynoodt,		
A. Chiapella.		7nv

Nègres de la Virginie et du Maryland à vendre.

CHANGEMENT DE LOCAL.

WALTER L. CAMPBELL n'est plus dans la rue Esplanade, [illegible] Nos 71 et 73, rue Baronne, où il trouvera un choix des plus nombreux de nègres de la Virginie et du Maryland, [illegible] WALTER L. CAMPBELL, Nos 71 et 73, rue Baronne, [illegible]

Bottes

[illegible] G. W. DUNBAR & Co, 18sept 8, rue du Magasin

Le Rob Boyveau-Laffecteur est surtout utile pour guérir radicalement [illegible]

LE Dr BAAKEE

TRAITE GRATUITEMENT TOUTES LES **Maladies.**

LE Dr BAAKEE donne aussi une attention particulière aux maladies suivantes: Rhumes, Enrouements, Consomption, Croup, Influenza, Asthme, Bronchite et toutes les autres maladies de la gorge et des poumons.

Il donne une attention spéciale à toutes les maladies de la peau: Prurigo, Scrofule, Rhumatisme aigu et chronique, Névralgie, Paralysie, Dyspepsie, Hémorroïdes et toutes les affections de l'estomac, du foie et des intestins; enfin toutes les maladies chroniques des femmes. Il se consacre plus spécialement au traitement des maladies des yeux et des oreilles.

Le Dr Baakee a découvert un nouveau fluide qui produit l'absorption complète de la cataracte et qui rend la vue sans l'emploi d'aucun instrument tranchant. [illegible]

Le Dr Baakee est un des plus célèbres et des plus adroits chirurgiens et médecins de nos jours. [illegible]

[illegible] Bureau du Dr BAAKEE. Office Nos 133, rue Baronne; au-dessus de la rue Poydras, Nouvelle-Orléans. [illegible] 10 janv—1an 8pc DOCTEUR BAAKEE

La PLUS GRANDE DÉCOUVERTE EN MÉDECINE DE L'ÉPOQUE.

M. KENNEDY, de Roxbury, vient de découvrir dans un de nos pâturages, une plante qui guérit TOUTES SORTES D'HUMEURS, depuis la Scrofule la plus dangereuse jusqu'au simple bouton. [illegible]

Une ou trois bouteilles guériront les plus affreux boutons à la figure.

Deux ou trois bouteilles guériront la bile.

Deux bouteilles (garanti) guériront le pire chancre à la bouche et à la poitrine.

Trois ou cinq bouteilles guériront l'érysipèle le plus dangereux.

Une ou deux bouteilles guériront toutes les humeurs d'yeux.

Deux bouteilles empêcheront les oreilles de couler et les boutons à la tête.

Une bouteille guérira les éruptions de la peau.

Deux ou trois bouteilles guériront la plus affreuse dartre.

Deux ou trois bouteilles guériront le rhumatisme le plus invétéré.

Cinq ou huit bouteilles guériront la scrofule la plus dangereuse.

[illegible]

Prix — $1 50 [illegible] DONALD KENNEDY, No 120 rue Warren, à Roxbury, Mass.

A vendre à la Nlle-Orléans, en gros et en détail, par J. WRIGHT & Co, [illegible] 151 rue de Chartres

Lotion de Phalon pour [illegible]

[illegible]

Prix — Une piastre la bouteille.

Perfection Chimique de Phalon, pour les cheveux. [illegible]

Prix — 50 cents et une piastre la bouteille.

Teinture magique de Phalon, pour les cheveux. [illegible]

Prix — $1 et $1 50 la boîte.

Fabriqué et à vendre, en gros et en détail, par PHALON, 197 Broadway, encoignure Dey, 517, Broadway, Hotel St Nicholas, New York, et par tous les marchands et fabricants d'articles de fantaisie aux Etats-Unis.

A vendre à la Nlle-Orléans, en gros et en détail aux prix des fabricants par J. WRIGHT & Co, 5 fev—2 fois par s., v. ch. Nos 21 et 151, rue de Chartres

LES CÉLÈBRES AMERS ALLEMANDS

Docteur HOOFLAND,

PRÉPARÉS PAR Le Dr C. M. JACKSON, de Philadelphie, Pennsylvanie.

GUÉRISSENT RADICALEMENT

La Maladie de foie, la Dyspepsie, la Jaunisse, *La faiblesse chronique ou nerveuse, et toutes les maladies provenant du foie ou d'un estomac dérangé.*

[illegible]

La proposition, avec laquelle l'attention du public sur cette préparation, [illegible] Les Amers du Dr Hoofland méritent le plus [illegible] Le dépôt principal à la fabrique sont au No 120 Arch St., Philadelphie, Pa.

A vendre à la Nouvelle-Orléans, en gros et en détail, par J. WRIGHT & Co, 30 déc—3 pp v et ouv. Nos 21 et 151, rue de Chartres

Vin Isabelle de la Louisiane,

De la récolte de 1856.

QUELQUES caisses de ce vin à vendre par le soussigné.

Le vin Isabelle de la Louisiane, provenant de la propriété de Bel-Air, située dans la paroisse St-Tammany, à trois milles de Mandeville, est le premier vin produit en Louisiane qui ait été offert en vente sur le marché de la Nouvelle-Orléans. [illegible]

LOUIS F. MAXENT, 66, rue Toulouse

MM. VILLENEUVE donnent avis qu'ils ont établi leur bureau [illegible] 17 à 19 rue St Louis

Chauffage des chaudières Ventilation des Eaux Vitry. [illegible] Louis Brin & Co. [illegible] E. V. LAVILLEBEUVRE, 12, rue Dumaine [illegible]

Matériaux de construction

BRIQUES, BOIS DE CHAUFFAGE, &c. &c.

V. DEBOUCHEL, marchand en Vieux Bassin, entre Toulouse et Franklin, tient constamment un assortiment de matériaux de construction, tels que chaux, ciment, briques [illegible]

KEROSENE OU HUILE DE CHARBON, SANS ODEUR!

NOUS huile de charbon qui doit être préparée pour la lampe [illegible]

[illegible]

Prix de la quantité de kerosene qui brûle dans ces lampes.

Par 1 gallon	$1 10
" 5 gallons	1 05
" 1 baril	1 00

[illegible] 9 nov—1an

VENTES JUDICIAIRES

Marie Célestine Bienvenu, épouse d'Edgard Maria, vs son dit époux.

TROISIÈME COUR DE DISTRICT de la Nouvelle-Orléans — No 11,771 — En vertu d'un writ de fieri facias à moi adressé par l'honorable Troisième Cour de District de la Nouvelle-Orléans dans l'affaire ci-dessus, je procéderai, le mercredi 10 de mars 1858, à midi, à l'Hôtel de la Cité, rue de la Commune, entre les rues du Camp et des Magasins, à l'adjudication de:

1o — Un terrain situé dans le Troisième District de cette ville, dans l'îlet compris entre les rues de l'Esplanade, Johnson, Moriores et Galvez, ayant (ledit terrain) soixante pieds de face à la rue de l'Esplanade, sur cent quatre-vingt-deux pieds cinq pouces et deux lignes de profondeur du côté à la rue Johnson, le tout mesure américaine. Ensemble toutes les bâtisses et améliorations qui existent dessus, droits, privilèges, etc., sans exception ni réserve.

Lesdites bâtisses et améliorations consistent en une jolie résidence à deux étages, ayant au rez-de-chaussée deux salons, salle à manger, grande entrée ou corridor, et au premier deux grandes et deux petites chambres; une cuisine ayant quatre chambres, écurie, remise, un joli jardin pourvu d'arbres fruitiers, etc. etc.

2o — L'esclave nommé SYLVESTER, âgé d'environ 35 ans.

Saisis dans l'affaire ci-dessus.

Conditions, comptant au moment de l'adjudication. E. T. PARKER, Shérif de la Paroisse d'Orléans

N. B. — Les personnes qui désirent visiter la propriété pourront le faire de 10 heures à 2 heures P. M. 13 fév—13 20, ms 5 12 19

E. Roubereau & Co., vs. John H. Bohen.

SIXIÈME Cour de District de la Nouvelle-Orléans — No 9730 — En vertu d'un writ de saisie et vente, et aussi d'un ordre rendu le 6 de janvier 1858, tous deux à moi adressés par l'honorable Sixième Cour de District de la Nouvelle-Orléans, dans l'affaire ci-dessus, je procéderai le mercredi, 10 de mars 1858, à midi, à l'Hôtel de la Cité, rue de la Commune, entre celles du Camp et des Magasins, à l'adjudication de:

Un certain terrain situé au faubourg Lacourse, de cette ville, dans l'îlet désigné sous le n° 30, borné par les rues Constance, de Bassin, Edward et de l'Annonciation, ayant, mesure anglaise, trente quatre pieds de face à la rue Constance, sur cent pieds de profondeur entre lignes parallèles, plus ou moins. Ledit terrain se compose de la totalité du n° vingt-deux et d'une partie du neuf pieds du lot vingt-un, [illegible] plan dressé par C. F. Zimpel, déposé au notariat de la ville, le 3 de juillet 1858, et déposé dans l'étude de Jules Mossy, alors notaire public en cette ville. Ensemble avec toutes les bâtisses et améliorations qui existent sur ledit terrain, consistant en une maison de résidence à deux étages en bois, couverte en ardoises, avec galerie devant, ayant quatre chambres, une cuisine à trois étages en bois, couverte en ardoises, ayant deux chambres, lieux d'aisance, cuves, etc. Le tout divisé en deux corps de logis et saisi dans l'affaire ci-dessus.

Conditions — Comptant au moment de l'adjudication. E. T. PARKER, Shérif de la 5 fév—5 15 22 1 et 10m paroisse d'Orléans

Brown & Johnson vs Kendall Yee & Co. et als.

QUATRIÈME Cour de District de la Nouvelle-Orléans, — No 7095 — En vertu d'un writ de fieri facias contre Wm H. Yee, et à moi adressé par l'honorable Quatrième Cour de District de la Nouvelle-Orléans, dans l'affaire ci-dessus, je procéderai le lundi 15 de février 1858, à midi, à l'Hôtel de Cité, rue de la Commune, entre celles du Camp et des Magasins, à l'adjudication de tous les droits, titres et intérêts du dit défendeur William H. Yee à:

Deux certains terrains désignés sous les numéros ONZE à DOUZE dans l'îlet, numéro vingt, borné par les rues Gravier, de la Commune, St Marc et Ste Marie. Le numéro onze mesure vingt sept pieds de face à la rue St Marie sur cent vingt-trois pieds quatre lignes de profondeur — Le numéro douze mesure vingt-sept pieds un pouce et huit lignes de face à la rue Ste Marie, sur cent vingt-trois pieds et cinq lignes de profondeur. Ensemble toutes les bâtisses et améliorations qui existent dessus.

Le tout saisi dans l'affaire ci-dessus. Conditions, comptant au moment de l'adjudication. E. T. PARKER, Shérif de la Paroisse d'Orléans. 13 janv—13,22—5,9,15fév.

D. Appleton & Co. vs A. Mygatt & Co. Les mêmes contre les mêmes.

QUATRIÈME Cour de District de la Nlle-Orléans — Nos 11,008 et 11,761 — En vertu de deux writs de fieri facias à moi adressés par l'honorable Quatrième Cour de District de la Nouvelle-Orléans dans l'affaire ci-dessus, je procéderai, le lundi 15 de février 1858, à 10 heures et demie A. M., sur les lieux, au magasin situé rue du Camp No 66, dans le premier district de cette ville, à la vente publique et adjudication de:

Un lot de livres, fournitures de bureaux, etc., suivant inventaire déposé en mon bureau pour recours. Aussi l'installation dudit magasin.

Le tout saisi dans les affaires ci-dessus.

Conditions — Cette vente étant la seconde et dernière, ladite propriété sera définitivement adjugée au plus offrant et dernier enchérisseur pour le prix qui en sera offert à douze mois de crédit, l'acquéreur fournissant son bon en obligation avec caution bonne et solvable, portant intérêt au taux de cinq et sept pour cent l'an de la date jusqu'à parfait paiement.

E. T. PARKER, Shérif de la Paroisse d'Orléans. 2 fév—3 6 10 13 15

C. Eaye vs. Michael O'Hanlon.

TROISIÈME Cour de District de la Nouvelle-Orléans — No 11,882 — En vertu d'un writ de fieri facias à moi adressé par l'honorable Troisième Cour de District de la Nouvelle-Orléans dans l'affaire ci-dessus, je procéderai le samedi 20 de février 1858 à 3 heures P. M., au magasin du dépôt situé rue [illegible] No [illegible], dans le premier district de cette ville, à l'adjudication de:

Une table, un gardemanger, un buffet de lit, deux matelas, six chaises et un sofa en noyer, un traversin, deux oreillers en plumes et un gland.

Saisis dans l'affaire ci-dessus. Conditions — comptant au moment de l'adjudication. E. T. PARKER, shérif de la 9 fév—9,13,15,18,20 Paroisse d'Orléans

J. Guichard & Co. vs. dame veuve Vaux.

DEUXIÈME COUR de District de la Nouvelle-Orléans — No 12,836 — En vertu d'un writ de fieri facias à moi adressé par l'honorable Deuxième Cour de District de la Nouvelle-Orléans, dans l'affaire ci-dessus, je procéderai, le mercredi 17 de février 1858, à 4 heures et demie P. M., au magasin de dépôt situé rue Jefferson No 26, dans le 3me District de cette ville, à la vente publique et adjudication de:

Un lot d'articles de modes, suivant inventaire déposé en mon bureau pour recours.

Saisis dans l'affaire ci-dessus. Conditions — comptant au moment de l'adjudication. E. T. PARKER. 6 fév—6,9,13,15,17 Shérif de la paroisse d'Orléans

Julia Coward vs. Cora Ann Moores et Robert Moores son mari. Elizabeth Cooward, contre les mêmes.

SIXIÈME Cour de District de la Nouvelle-Orléans — Nos 4,867 [illegible] — En vertu de deux writs de fieri facias à moi adressés par l'honorable Sixième Cour de District de la Nouvelle-Orléans, dans les affaires ci-dessus, je procéderai le jeudi 18 de février 1858, à midi, à l'Hôtel de la Cité, rue de la Commune, entre les rues du Camp et des Magasins, à la vente publique et adjudication de:

Un certain terrain situé dans l'îlet borné par les rues des Remparts (ci-devant de Cirque), Lafayette (ci-devant Hevia), Poydras et Dryades (ci-devant Philippe). — Ledit terrain mesure vingt-cinq pieds sept pouces de face à la rue des Remparts [illegible]

Ensemble avec toutes les bâtisses et améliorations qui existent sur ledit terrain, consistant en une maison en briques à deux étages avec attique, une maison en briques à deux étages et une cuisine. Le tout suivant plan au rapport de H. E. Canon, notaire public en cette ville, en date du 7 février 1857, [illegible]

Saisis dans les affaires ci-dessus. Conditions comptant au moment de l'adjudication. E. T. PARKER, shérif 20 jan—30 1 11 18f de la paroisse d'Orléans

Jacques Perez vs M. et Mme Auzin. — J. fa. contre M. Auzin, No 12,735.

QUATRIÈME JUSTICE DE PAIX — Paroisse d'Orléans — En vertu d'un writ de fi fa à moi adressé par l'honorable Guy Duplantier, juge de ladite Cour, j'exposerai en vente publique, le samedi 20 février 1858, à midi, au No 7, rue St-Pierre, maison Poulain:

Un lot de meubles et un lot de livres, saisis dans l'affaire ci-dessus. Conditions — Comptant. JULES SCHAPURT, 6fév—9,15 20 Constable.

AVIS JUDICIAIRES.

Succession de Richard Reif.

DEUXIÈME Cour de District de la Nouvelle-Orléans — No 12,380 — Attendu que William Reif a présenté une pétition à la Cour à l'effet d'être nommé administrateur de la succession de feu Richard Reif, décédé dans cette paroisse, avis est par le présent donné à tous ceux que cela peut concerner, d'avoir à déduire dans les dix jours, les raisons pour lesquelles il ne serait pas fait droit à ladite pétition.

Par ordre de la cour, E. MICHOT, 29 fév—15,16,25 Député Greffier

ÉTAT DE LA LOUISIANE.

Sixième Cour de District de la Nouvelle-Orléans

J. Ponrelain & Co vs Mme [illegible] — No 5016.

[Pour un sequestre]

AVIS est par le présent donné aux créanciers de J. Ponrelain & Co qu'ils devront se réunir au bureau de L. Earrett, notaire public, jeudi, 25 février 1858, à 10 heures du matin, à l'effet de délibérer sur les affaires des demandeurs, faillis, et pour demander aussi un abandonnement de six, douze et dix-huit mois qu'ils demandent [illegible]

Par ordre de la Cour, GASP. JAMES, député greffier. Bureau du greffier, 6 février 1858. 6 fév—[illegible]

Succession de Félicitée Ribon, femme décédée de Joseph Burgard — No 12,792.

DEUXIÈME Cour de District de la Nouvelle-Orléans — Attendu que John Ribon a présenté une pétition à la Cour à l'effet d'obtenir les lettres d'administration à la succession de feue Félicitée Ribon, femme de Joseph Burgard, décédée intestat. Avis est par le présent donné à tous ceux que cela peut concerner, d'avoir à déduire dans dix jours, les raisons pour lesquelles il ne serait pas fait droit à ladite pétition.

Par ordre de la Cour, P S WILTZ, 4 fév—9 13 Greffier

Succession de Mme Lucy Ann Caldwell, décédée.

AVIS — Toutes les personnes qui auraient des réclamations à faire valoir contre cette succession sont priées de les faire connaître, de présenter leurs comptes dûment légalisés, et les titres qui les établissent, au soussigné, à son bureau, No 46 rue Ste-Anne. Toutes les personnes qui doivent à ladite succession sont priées de payer immédiatement. JOHN L. THIELEN, 3 fév—3f 1 pe Exécuteur testamentaire.

BOEUFS salés — En magasin et en débarquement du navire Rigo — 14 caisses fruits au jus, marque Lafaurie à Pons 250 do fruits au jus, à vendre par DUFFEE & IKEN, 12 fév encoignure Royale et Conti

CONSERVES alimentaires — 25 caisses petits pois en demi-boîtes; 2 caisses champignons do; 14 do asperges supérieures d'Allemagne; 14 do truffes; 175 demi-boîtes différents poissons à l'huile; 200 1 et 1/2 do anchois truffées. Et un grand assortiment de pâtés truffés, en demi et quart de boîtes. A vendre par DUFFEE & IKEN, 12 fév encoignure Royale et Conti

LIQUEURS — Les soussignés reçoivent en ce moment par le navire Rigo — 100 paniers anisette extra supérieure, Chauvet Ainé, 100 do do de Lafaurie, [illegible] 15 do eau-de-vie de Danzig; 25 do liqueurs extra supérieures; 25 do marasquin; 75 do curaçao blanc et foncé, directement d'Amsterdam; 120 do marins de Copenhague, en bouteilles et 1/2. A vendre par DUFFEE & IKEN, 12 fév encoignure Royale et Conti

VINAIGRE à l'estragon — 25 caisses vinaigre à l'estragon, très fin. A vendre par DUFFEE & IKEN, 12 fév encoignure Royale et Conti

PETITS POIS — 50 caisses en demi boîtes, à vendre par BEUGERES & Co, 12déc 16 rue Bienville

TABAC — 150 balles tabac de Havane, en feuilles, l'entrepôt, à vendre par BEUGERES & Co, 21déc 16 rue Bienville

SARDINES — 150 caisses sardines à l'huile de Nantes, en boîtes entières, demi et quarts, à vendre par BEUGERES & Co, 21 déc 16 rue Bienville

TABAC — 50 balles tabac de Havane, en feuilles pour capes et tripes, en magasin à vendre par BEUGERES & Co, 25 déc 16 rue Bienville

SUCRE — 200 barils sucre en poudre et 50 demi [illegible] en pain. A vendre par JOSEPH H. MARKS & Co, 16jan 43, 45 et 47, Nouvelle Levée

VIN de Catalogne — 15 pipes vin de Catalogne venant d'être reçues. A vendre par H. BEUGERES, 21 rue de la Commune

SHERRY — 40 et 25 pipes vin de Sherry venant d'être reçues par le navire Roberts, de Cadix, et à vendre par H. BEUGERES, 21, rue de la Commune

A. [illegible] & [illegible], No 42 rue de Chartres, entre Bienville et Douane,

Ont toujours en assortiment constant: [illegible]

VENTES A L'ENCAN.

Marrons! Marrons!

PAR BERNARD TURPIN.

AUJOURD'HUI lundi 15 février 1858, il sera vendu à l'encan, à 3 heures P. M., au magasin de MM. Avril frères, encoignure Bienville et Vieille Levée: 30 barils marrons de Savoie, au débarquement. 14fev

Chapeaux pour hommes et enfants, Bottes, Souliers et Brodequins.

PAR BLACHE & LEAUMONT,

LUNDI, 15 courant, à 10 heures du matin, il sera vendu à leur magasin d'encan, rue de Chartres No 77.

15 caisses de chapeaux en feutre; 12 do chapeaux pour enfants. — AUSSI — 40 caisses bottes, souliers et brodequins. Conditions — Comptant. 13 fev

Papeterie, Articles de bureaux, Jeux et Articles de fantaisie — Vente positive et sans réserve, pour cêtre.

PAR N. VIGNIE, encanteur.

LUNDI, 15 février, à dix heures précises A. M. il sera vendu, rue de Chartres, au No 106, à côté de la Librairie Nouvelle:

Le FONDS du MAGASIN consistant en papeterie, articles de bureaux, registres, papier, plumes, encriers, encre, enveloppes, pains et cire à cacheter, agendas, livrets, memorandums, calendriers perpétuels, boîtes à factures, porte-mines et plumes d'or, buvards, Albums, porte-monnaie, portefeuilles de poche et de collection, ardoises et galvano plastie, jeux d'échecs, échiquiers, damiers, backgammon, boîtes et garnitures de Boston et de Whist, boîtes de jeux pour enfans, articles de fantaisie, statuettes, porte-montres, ciseaux pour dames, etc. etc. etc. AUSSI — Meubles et comptoirs. Conditions — comptant 13 fev

Rubans, Soieries, Jaconas, Marchandises françaises, etc.

PAR H. PEYCHAUD, HYDE & Co.

MARDI, 16 février, il sera vendu, à 10 heures, à leur magasin d'encan, No 28 rue de la Vieille Levée:

Une grande facture de marchandises françaises, consistant en rubans, taffetas, velours et gaze, soieries noires et en couleurs, manteaux pour femmes, franges, passementeries et glands, soie, jaconas, mantilles noires, robes bareges à raies noires et volants, ombrelles, éventails, chapeaux paille pour enfants, gants de soie, gants peau Jouvin, chapeaux soie pour femmes, etc. — ET — Un grand assortiment d'indiennes, ginghams, mousselines, toiles et marchandises américaines. Conditions à la vente. 15 fev

Chapeaux, Bottes et Souliers.

PAR H. PEYCHAUD, HYDE & Co

MARDI, 16 février, il sera vendu à 10 heures, à leur magasin d'encan, n° 28 rue de la Vieille Levée:

20 caisses de chapeaux de Panama et de Leghorn pour hommes et enfants. — ET — 50 caisses bottes, souliers et brodequins pour hommes, femmes et enfants, comprenant un assortiment frais et choisi. Conditions à la vente. 15 fev

Grande vente de propriétés foncières dans la ville de Jefferson. — Vente pour cause de départ.

DIX ANS DE CREDIT.

PAR ALFRED BOULIGNY, encanteur, No 66, rue Gravier.

JEUDI, 25 mars 1858, il sera vendu à midi, à l'Arcade de Banks, rue des Magasins — 224 terrains de choix situés dans le faubourg Delachaise, ville de Jefferson — On peut se procurer des plans lithographiés au bureau de l'encanteur.

1 — L'îlet n° 9 renfermant 18 terrains, est compris entre Louisiana Avenue et les rues Magasin, Live Oak et Toledano.

2 — L'îlet n° 11 renferme 12 terrains, est compris entre Louisiana Avenue et les rues Magasin, Camp et Delachaise.

3 — L'îlet n° 12 renferme 22 terrains, est compris entre les rues Magasin, Camp, Louisiana Avenue et Toledano.

4 — L'îlet n° 13 renferme 14 terrains, est compris entre Louisiana Avenue et les rues Camp, Toledano et Chesnut.

5 — L'îlet n° 14 renferme 6 terrains, est compris entre Louisiana Avenue et les rues Plaquemine, Toledano et Chesnut.

6 — L'îlet n° 22 renferme 12 terrains, est compris entre les rues Magasin, Camp, Amelia et Antonine.

7 — L'îlet n° 24 renferme 20 terrains, est compris entre les rues Magasin, Camp, Foucher et Aline.

8 — L'îlet n° 26 renferme 12 terrains, est compris entre les rues Magasin, Camp, Delachaise et Aline.

9 — L'îlet n° 31 renferme 16 terrains, est compris entre les rues Chesnut, Plaquemine, Foucher et Antonine.

10 — L'îlet n° 39 renferme 26 terrains, est compris entre les rues Nayades, Prytania, Aline et Foucher.

11 — L'îlet n° 40 renferme 25 terrains, est compris entre les rues Nayades, Apollon, Foucher et Delachaise.

12 — L'îlet n° 46 renferme 21 terrains, est compris entre les rues Apollon, Bacchus, Amelia et Foucher.

13 — L'îlet n° 44 renferme 19 terrains, compris entre les rues Bacchus, Dryades, Delachaise et Foucher.

Termes et conditions — Un cinquième comptant; le reste à 1, 2, 3, 4, 5, 6, 7, 8, 9 et 10 ans de crédit avec 6 pour cent d'intérêt jusqu'à l'échéance, avec hypothèque sur les propriétés. 13 fev—11 jes

N. VIGNIE,

Encanteur, Estimateur et Agent général pour achat et vente de Propriétés foncières, Terres, Habitations, Nègres, &c, &c.

Bureaux: Encoignure Conti et Passage de la Bourse, 2e District, Passage de l'Arcade de Banks, No 8, 1er District, où l'on trouvera constamment à acheter à l'amiable, ainsi qu'en vente publique, des propriétés améliorées et terrains, terres, habitations, nègres ouvriers, cuisinières, domestiques de ville, ainsi qu'un bon nombre de nègres de champ de la Virginie et de la Caroline. — M. G. de Feriet, s'occupera comme par le passé des ventes et achats. [illegible]

AVIS AUX FUMEURS DE TABAC HACHÉ.

LE soussigné informe respectueusement messieurs les marchands de la ville et de la campagne, et tous les consommateurs en général, qu'il vient d'ajouter à sa manufacture de TABACS EN POUDRE, qui a obtenu la médaille à l'exposition universelle de Paris en 1855, la fabrication de TABACS A FUMER de toutes natures, qu'il garantit être aussi bons, pour le moins, que ceux connus sous les plus grandes renoms, et, en outre, parfaitement purs et agréables au goût.

Dépôt général et débit à son magasin, No 16, rue St-Louis.

Manufacture à McDonoghville, Louisiane. 1oct—6m A. DELPIT.

SALON D'HUITRES de SAM,

No 166, RUE ST-CHARLES.

CET établissement bien connu, après avoir été complètement réparé, est maintenant ouvert pour la saison. On y trouvera constamment tout ce que le marché peut fournir de plus délicat et de plus fin en fait de VIANDES et de LIQUEURS.

Les cuisiniers, les garçons de buvette, et les autres employés se recommandent par leur zèle et leur politesse.

Si une prompte attention aux désirs des habitués est une garantie de succès, SAM se flatte de pouvoir mériter et recevoir le patronage du public. 27 oct—6m

ATTENTION! — AUX DAMES

DÉBALLAGE DE MARCHANDISES.

MODES RICHES ET ARTICLES DE FANTAISIE.

Magasin Neuf,

Encoignure des rues Poydras et Carondelet.

Mme G. W. ROPER

A l'honneur d'annoncer aux Dames de la Nouvelle-Orléans qu'elle ouvrira, dans le magnifique magasin neuf, à l'encoignure sud-est des rues Poydras et Carondelet, LUNDI, 2 novembre, un grand et magnifique assortiment de

MODES, CHAPEAUX DE SOIE RICHES, *Chapeaux de Velours,* CHAPEAUX DE SATIN ET DE PLUCHE *Rubans, Plumes, Fleurs,* VOILES DE DENTELLES, *Garnitures de Robes, &c.,*

Qu'elle invite respectueusement les Dames et les messieurs de la campagne à venir examiner.

Robes de Bal.

NOUS venons de recevoir un assortiment de robes de bal en tulle, que nous offrons à vendre à des prix modérés. C. A. BARRIERE & BRO. 6jan 26 rue deChartres

DIVERS — Cigares de choix de la Havane — Deux millions, importés dernièrement et en magasin, comprenant 52 différentes marques et de toutes grandeurs, depuis $18 jusqu'à $150 le millier. Tabac en feuilles — 50 balles de Vuelta Abajo, pour capes et tripes. [illegible] barils de meilleur miel blanc de Cuba, depuis et pur. Graines de tabac de la Havane de la dernière récolte. Indigo — 10 sarons de Guatemala, la meilleure qualité pour les consommateurs. Pacanes — Un lot de pacanes en demi barils. Pierres à filtrer — Un lot de 50 pierres, à vendre bon prix, par LABORDE & XIQUES 5 fév 30 Nouvelle Levée

MAIS créole — En magasin et à vendre par F A GONZALES & Co, 3fjan 11, Front Levée

FOIN — 500 balles foin de l'Ouest, en magasin et à vendre au gré des acheteurs par F. A. GONZALES & Co, 3fjan 11 Front Levée

AVOINE de l'Ile Prince Edward, pour plant, en magasin et à vendre, en lots au gré des acheteurs par F A GONZALES & Co, 3fjan 11, Front Levée

AVOINE d'Egypte pour plant — 500 sacs, en magasin et à vendre, en lots au gré des acheteurs par F A GONZALES & Co, 3fjan 11, Front Levée

AVOINE de St-Louis — 2000 sacs, en débarquement et à vendre par F A GONZALES & CO, 11, Front Levée

MAIS — 500 sacs maïs, jaune et blanc, en magasin et à vendre, en lots au gré des acheteurs, par F A GONZALES & Co, 3fjan 11, Front Levée

No 102 LAMPES No 10

F. GREFFON, lampiste, rue de Chartres No 102 — Spécialité de lampes Carcel modérateur, lampes porcelaine bleu de Sèvres, bronzes et candélabres, verres et mèches pour lampes. Entretien, nettoyage et les réparations de lampes. Location de lampes pour soirées. 14 nov—3m

E. FEYTEL,

A transporté son magasin, du No 6 rue de Chartres, au No 90 rue de la Commune, près la rue St-Charles. J. Fayet est chargé de la direction des affaires. Réparations de montres, pendules, bijoux, etc. Le public trouvera, comme par le passé, exactitude et attention à la réparation.

En magasin, un bel assortiment de montres et de bijouterie fine. 27 nov—3m

G. P. HOUGHTON,

No 152, rue du Canal — Nlle-Orléans,

Fabricant de Perruques en écaille, etc.

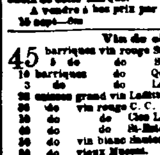

Vieux peignes arrangés SUIVANT LE GOUT DU PUBLIC, et réparés, quelque soit leur mauvais état, de manière à être aussi bons et à paraître aussi beaux que s'ils étaient neufs. On achète l'écaille au comptant 1 déc

Vins Sherry.

340 QUARTS pipes SHERRY HARMONY, reçus par le navire Danube, directement de Cadiz. On trouvera dans ce lot toutes les qualités de choix de cette marque. A vendre à bon prix par H. BEUGERES, 18 sept—3m 21, rue de la Commune

Vin de choix.

45 barriques vin rouge St-Emilion, 1848-1849, 5 do do St Estèphe Médoc; 16 barriques do Queyries 1854; 3 do do Lafitte Médoc; 20 caisses grand vin Lafitte 1848; 30 do vin rouge C. C. 1846-1848; 30 do do Cos Labory 1847; 30 do do St-Estèphe Médoc; 30 do vin blanc Sauternes, demi-bouteilles; 30 do vieux Muscat.

Vin pour Sangria, etc.

140 barriques vin rouge, divers crûs; 17 do do Haut Talence 1852; 17 do do Canon St-Emilion 1854; 25 do do Fronsac 1856; 44 demi-barriques vin rouge divers crûs; 50 paniers bouteilles vides.

A vendre par LOUIS F. MAXENT, 2 janv 66 rue Toulouse

PATATES — 1500 barils pommes Mechanics et Peachblows, en débarquement; Oignons — 200 barils rouge, de choix; Orge — 50 barils, 1re qualité, du Nord; Pommes — 500 barils, yeux rouges, du Nord, en magasin et à vendre par MARKS & POLLACK, 29 jan 56 rue Tchoupitoulas

A VENDRE en débarquement du navire St James de Liverpool: 18 caisses fromage de Chambière, 15 do do de Dunlop; 5 barriques jambons de Westphalie. Par CAMILLE LACOSTE, Successeur de Ferrés et Bordelois, 21 janv Encoig. Royale et Dumaine

VENTES A L'ENCAN

Vente continuée, par catalogue, d'eaux-de-vie françaises, de vins, fruits à l'eau-de-vie, sardines, &c.

PAR R. B. SYKES.

LUNDI, 15 du courant, à 10 heures et demie, sera continuée la vente, au magasin de l'importateur, M. J. N. Curtes, No 23, rue Toulouse — pour clore — le reste des eaux-de-vie françaises, de douanes, importées; de vins fins, sardines, fruits à l'eau-de-vie, absinthe, etc. Il reste encore à vendre quelques futailles des vins fins pour dessert. Les personnes qui achèteraient à la seconde vente pourront, aussi ajouter à leurs achats, au même prix, la 2e partie de ces marchandises, qu'ils ont achetée à la première vente. 13fev

Belle plantation sucrière à l'encan.

PAR ALFRED BOULIGNY, encanteur.

LUNDI, 15 février 1858, à midi, il sera vendu à la Bourse St Louis, rue St Louis:

Une belle plantation sucrière située dans la Paroisse d'Orléans, à environ 6 milles au-dessous de la ville, mesurant environ 37 arpents de face par 40 arpents de profondeur, avec toutes les améliorations qui s'y trouvent, comprenant — Une sucrerie et purgerie, construite en briques, machine à vapeur et moulin, etc. — Une grande maison d'habitation, dépendances, vaste étable, et un camp de nègres nouvellement construit. 25 esclaves de choix. 25 mulets, plusieurs paires de bœufs et tous les autres ustensiles nécessaires à l'exploitation. 270 arpents de cannes. Plants de cannes de 180 à 200 arpents.

La plantation ci-dessus avec les esclaves, sera vendue en bloc, ensemble avec 746 actions de la Banque des Citoyens.

CONDITIONS — Comptant $30,000, et l'acquéreur assumera le billet d'action dû à la Banque des Citoyens, le lot mentionné, s'élevant à $11,000, et renouvelable conformément à la charte de la dite Banque. Aussi, une autre obligation hypothécaire échéant le 6 mai 1858 et s'élevant à la somme de $5,000 67, et la balance de l'adjudication payable en billets tirés par l'acquéreur à 1, 2, 3 et 4 ans de date, garantis par hypothèque et portant 6 pour cent d'intérêt de l'adjudication à parfait paiement.

On mettra l'acquéreur en possession de la propriété aussitôt que les conditions de la vente auront été remplies — La plantation et les esclaves seront aux risques de l'acquéreur à partir du jour de l'adjudication.

L'acquéreur devra tenir assurée la sucrerie, et la police en sera transférée au vendeur jusqu'au paiement des deux premiers billets. 21 janv—4, 1 5.

Eaux-de-vie françaises, Vins, Sardines, &c.

PAR BERNARD TURPIN.

MARDI 16 février 1858, à 10 1/2 heures A. M. il sera vendu à l'encan, au magasin de l'importateur M S Piaceza, No 30, rue de la Vieille Levée, pour clore diverses consignations:

500 caisses eau-de-vie française, en demi, quarts et huitièmes de pipes, des marques suivantes — J. Augustin, Gibon, J Dupuy, J Morin, W E Fiorit A Rabaud, Jac & Co, Bichovez, Pellerin, &c, &c. Toutes ces eaux-de-vie sont d'importation directe et sont les choix de la douane.

1000 caisses vin rouge de Bordeaux, 300 do do supérieur; 50 barriques vin de Bordeaux, 40 do do supérieur; 25 do barriques vin blanc, Haut Sauterne; 40 barils do do; 100 caisses sardines différentes marques; 10 caisses absinthe suisse, Richard & Muller; 100 caisses fruits dans leur jus; 250 paniers champagne diverses marques; 100 quarts de pipes vin de Porto, B Reig, etc. Conditions indiquées à la vente.

Les catalogues seront prêts trois jours avant la vente. 5 fév

Succession d'Absalom D. Wooldridge — James M Prestler vs Julia Webber Wooldridge, tutrice et autres — No 20 [illegible] — Deuxième Cour de District de la Nlle-Orléans — Vente pour opérer un partage — Esclaves, billets hypothécaires et meubles.

PAR J. A. BEARD & Co, C. E. GIRARDEY, encanteur.

MERCREDI, 3 mars 1858, il sera vendu à l'encan, à l'Arcade de Banks, dans la rue des Magasins, dans la ville de la Nlle-Orléans, à midi, en vertu d'un ordre de l'hon. P. H. Morgan, juge de la Deuxième Cour de District de la Nlle-Orléans, portant la date du 18 janvier 1858, et lancé dans la susdite affaire — les propriétés ci-après décrites, appartenant à la succession d'Absalom D. Wooldridge, décédé, savoir:

1o La négresse SUSAN, âgée d'environ 40 ans, cuisinière, atteinte de consomption.

2o La négresse EMELINE, âgée d'environ 17 ans, domestique, avec son petit enfant âgé de 2 mois.

3o La négresse CHLOE, âgée d'environ 26 ans, domestique.

4o Un billet hypothécaire de E. G. Bhalett, déjà dû, pour $3,970, garanti par acte passé pardevant W. L. Poole, notaire public, portant intérêt à raison de 8 pour cent l'an depuis le 1er novembre 1857.

5o Deux billets de Louis Peters pour $1,000 chacun, portant la date du 25 mars 1856, à 3 et 4 ans de date, portant intérêt à raison de 8 pour cent l'an (payable annuellement) à partir du 25 mars 1857, et garantis par hypothèque sur des propriétés situées à St-Louis Mo.

Conditions — Comptant.

Les actes de vente pardevant W. L. Poole, notaire public, aux frais des acquéreurs.

Et, le même jour, à 10 heures du matin, à la résidence du défunt, rue Fourth entre les rues Prytania et Magasin, Quatrième District, les meubles, d'après l'inventaire qui sera fait à l'époque de la vente. Conditions — Comptant. 29fev—1Mr—3m

AGENCE DE TABACS MANUFACTURÉS,

PATTON & SMITH.

Successeurs de WILLIS, RAWLINS & Co.

Les soussignés, agents des Manufacturiers de Tabacs, ci-après:

S H HOLLAND	W T SUTHERLIN
Jno M SUTHERLIN	G T PACE
RAGSDALE & CARRINGTON	DECATUR JONES
	Wm CRUMPTON
W T CAMPBELL	W D MILLER
T C S FERGUSON & SONS	MURRELL & BUREN
M LANGHORNE & SONS	JAMES THOMAS Jr
GILMAN LYON & BROGNAX	BIGHTOWER & BARKSDALE
BERGER & GRAVES	JAMES K LEA
THOMAS LOVE & SONS	Jno W STONE
PATERSON & WILLIAMS	

et AUTRES,

Appellent l'attention du commerce sur leur vaste stock, très varié, qui comprend, en partie, les marques suivantes:

Livres.	*Livres.*
A B MURDOCK	LILLY DALE
AYRES GOLD LEAF	L A WILLIAMS
AUGUSTA	LAVENDER
BOSTON	LINDA
BRIDESMAN	LEXINGTON
BOSTONA	LOFTUS
BUCK & BEEK	MAY CHERRY
BLACK HAWK	MAID OF ORLEANS
BARKSDALE	M LANGHORNE & SON
CAMPBELL	MAC & MAC
CORNER STONE	MAY CHERRY
CRENSHAW	M BOWLES
COTTON PLANT	MAY FLY
CHRISTOPHER T	MELVILLE
CHANNBERRY	MINOR
CRUMP & WARREN	NECTARINE
CHAS L ELLIS	OLD HANCOCK
COMPETITION	PIEDMONT
CONGRESS	PERFECT BRICK
CARROLL	PETER BILLY
COLORADO	PAXTON & COLIN
CHESTER	PINEY GROVE
D C RAGSDALE'S	ROSALINE
EUDORA	RIP VAN WINKLE
E ADAMS	S M STONE
FOUR ACES	SUNNY SOUTH
GOLD LEAF	STATES RIGHTS
H STEVENS	STAR OF THE EAST
HODGES	THOS LOVE & SONS
HUNT	TALLULA
HALL & CO	TEXAS RANGER
JAMES ARTHURS	TOBACCO QUEEN
J D PERKIN	J HIGHTOWER
J B BREWER	T F PATTON
J S MORRIS	W T MITCHELL
JAS. DAVIS & Co	W L B ALLARD
J EASLEY	Wm C HAYDEN
JOE HALL	Wm T SUTHERLIN
J HILL	WEDDING CAKE
J E JONES	WILD CAT
JONES & SON	Wm F GRIFFIN
KNOW NOTHING	
KOH I NOOR	

Demi-Livres.	*Demi-Livres*
KELLY	MAGNOLIA
MORNING GLORY	FOREST ROSE
DEW DROP	PRIDE OF VIRGINIA
BELLE IDA	DIE VERNON
OLIVE BRANCH — GRANT & WILLIAMS — BLAKE	

Cinq	*Six.*
GILMAN LYON & BROGNAX	GILMAN LYON & BROGNAX
D. LYON	D. LYON
RUSSELL	RUSSELL
NOLE[illegible]	VIRGINIA
ONANDAGO	WOODROW
BATTY	MORTON & JORDAN
CRUMP & WARRE	BATTY

Tabac Fameuse	*Ordres et de Commission.*
CORNER STONE	ROUGH AND READY
F H HOLLAND, Ex	D C RAGSDALE
NECTAR CAKE	WM & EPW MD
GOLDEN PANCAKE	WEDDING CAKE
CREOLE	IMPERIAL BODY
MOORE'S CHUNK	BOSTONA
HOOK & Co	TALLULA
JENNY LIND	BLACK HAWK
CHOCTAW GOLD LEAF	OLD VIRGA. BINE BAR
CORNER STONE	LIGHT PRESSED
S H HOLLANDS FOIL	LADY BIRD
GANNET	DIAMOND BROOCHES.

— AUSSI —

TABAC COUPÉ FIN, DE GOODWIN, New York, et divers genres de TABACS A FUMER. PATTON & SMITH. Encoignure des rues Tchoupitoulas et Gravier [illegible]

WILLIAM BOGEL,

Droguiste, Chimiste et Pharmacien, Successeur de E. D. BEACH, Encoignure des rues Chartres et Douane.

Vend en gros et en détail — Drogues fraîches, médecines pures, produits chimiques, médecines patentées, huiles, parfumeries, articles de toilette, etc.

LES prescriptions des médecins recevront mon attention personnelle et seront remplies avec soin et d'une manière tout à fait scientifique et scrupuleuse.

Les médecines pour navires, assorties, plantations et pour familles, seront livrées avec soin, et garanties fraîches et pures de tout mélange. 24 oct—1 an

Cent nègres à vendre:

Au dépôt d'esclaves de Foster, 157, rue de la Commune.

ON trouve maintenant à vendre 100 nègres, de bonne mine, à savoir: nègres de champ, cuisinières, blanchisseuses et repasseuses, de "première qualité." — On garantit de premier choix — On importe du premier ordre.

D'un jour et de l'année à l'autre, on trouvera là un assortiment grand et bien choisi de nègres achetés spécialement pour ce marché, et le soussigné en recevra, chaque semaine, pendant la saison.

Ayant pris à bail la maison antérieurement occupée par MM. Paterson et Stewart, comme dépôt d'esclaves, et l'ayant ajoutée à son établissement, le soussigné pourra fournir des logements convenables aux marchands de nègres. Dans tous les cas, il s'efforcera de contenter ses clients. THOMAS FOSTER, 8 oct—7m 157 rue de la Commune

Avis aux Dames.

LAIT ANTÉPHÉLIQUE.

10,000 flacons arrivés à la Nlle-Orléans.

Plus de rides, plus de taches de rousseur, conservation et régénération de la peau et du teint.

LE LAIT ANTÉPHÉLIQUE si avantageusement connu, est employé en France pour l'hygiène du visage, contre les taches de rousseur principalement, qu'on dirait indélébiles; ce préjugé n'existe plus, [illegible]

[illegible]

P. S. — La Poudre Virginale adressée à la même société [illegible] Principal dépôt à la Nouvelle-Orléans, chez F. F. Beneiquez, encoignure Remparts et St-Louis, et E. GUILLOT. 1 août—1an rue Royale, 148

CACAO de Caracas — 100 sacs cacao de Caracas, à vendre par H. BEUGERES, 21 rue de la Commune

CHAMPAGNE — 80 paniers champagne de divers marques à vendre par BEUGERES & CO, 16 rue Bienville

CIGARES — 200,000 cigares de la Havane des meilleures marques et qualités, [illegible] à vendre par H. BEUGERES, 21 rue de la Commune

HUILE d'olive — 50 caisses huile d'olive supérieure, à vendre, pour clore une consignation, par AMBROISE [illegible], 1 janv—1m 16, rue de la Douane

PAPIER à cigarettes — 6 caisses papier à cigarettes, des plus grandes dimensions et pour les Cubains, à vendre par [illegible], 1 jan—1m 16, rue de la Douane