ANNONCES JUDICIAIRES.

VENTES PAR LE SHERIF

ANNONCE JUDICIAIRE.

Vente de Propriété améliorée de valeur du Troisième District,

Portant les Nos Municipaux 1720 et 1722 rue St-Antoine, entre Derbigny et Roman.

Union Homestead Association vs Arthur Courrège.

COUR CIVILE DE DISTRICT POUR LA paroisse d'Orléans. No 95,112—En vertu d'un writ de saisie et vente à moi adressé par l'Honorable Cour Civile de District pour la paroisse d'Orléans, dans l'affaire ci-dessous intitulée, je procéderai à la vente à l'enchère publique, à la Bourse des Propriétés Foncières, No 311 rue Baronne, entre les rues Union et Gravier, dans le Premier District de cette ville, le JEUDI, le 23 février 1911, à midi, la propriété ci-après décrite, à savoir:

Un certain lot de terre ensemble avec toutes les bâtisses et améliorations qui s'y trouvent, et tous les droits, voies privilèges servitudes et avantages y appartenant ou de quelque façon en dépendant, situé dans le Troisième District de cette ville, dans l'îlet borné par les rues St-Antoine, Derbigny, Roman et Annette, lequel dit lot est désigné par le No 21 et mesure vingt-six pieds, sept pouces et cinq lignes de façe à la rue St-Antoine par une profondeur de cent quinze pieds, quatre pouces et une ligne entre lignes parallèles.

Saisi dans l'affaire ci-dessus.

Conditions—Comptant; l'acquéreur, au moment de l'adjudication, devant faire un dépôt de dix pour cent du prix d'achat.

LOUIS KNOP,
Shérif Civil de la Paroisse d'Orléans.

Carroll, Henderson & Carroll, avocats pour la demanderesse.

21 jan—21 27—fév 3 10 17 23

ANNONCE JUDICIAIRE

Vente de propriété de valeur améliorée du Deuxième District,

Portant le No Municipal 232 rue de Chartres, entre les rues Conti et Bienville.

Marx Bloch versus Joseph Wachtel.

COUR CIVILE DE DISTRICT pour la paroisse d'Orléans—No 96,681 — En vertu d'un writ de saisie et vente, à moi adressé par l'Honorable Cour Civile de District pour la paroisse d'Orléans, dans l'affaire ci-dessous intitulée, je vendrai à l'enchère publique, à la Bourse des Propriétés Foncières, No 311 rue Baronne, entre Union et Gravier, dans le Premier District de cette ville, le JEUDI, 23 février 1911, à midi, la propriété ci-après décrite, à savoir:

Un certain lot de terre ensemble avec toutes les bâtisses et améliorations qui s'y trouvent et toutes les dépendances qui y appartiennent, situé dans le Deuxième District de cette ville, désigné par le No Quatre dans l'îlet borné par les rues Chartres, Decatur (anciennement Levée), Conti et Bienville, sur un plan dressé par L. Burgi, voyer, daté le 25 mars 1850, et déposé par le No 203 dans le bureau de T. Guiol, ancien notaire, suivant lequel plan ledit lot mesure dix sept pieds, cinq pouces de façe à la rue de Chartres, sur une profondeur de trente deux pieds huit pouces en lignes parallèles, le tout en mesure anglaise.

Saisi dans l'affaire ci-dessus.

Conditions—Comptant l'acquéreur devant faire un dépôt de 10 0/0 du prix d'achat au moment de l'adjudication.

LOUIS KNOP,
Shérif Civil de la paroisse d'Orléans.

Felix J. Dreyfous, avocat pour le demandeur

21 jan—21 27—fév 3 10 17 22 23

ANNONCE JUDICIAIRE

Vente d'un Piano, Tabouret et Couverture.

L. Grunewald Co. Ltd versus Mme Mary McCloskey

COUR CIVILE DE DISTRICT pour la paroisse d'Orléans, No 66,658 —En vertu d'un writ de fieri facias à moi adressé par l'Honorable Cour Civile de District pour la paroisse d'Orléans, dans l'affaire ci-dessous intitulée, je procéderai à la vente à l'enchère publique, sur les lieux ci-dessous désignés, le MARDI, 21 février 1911 à 10:30 heures A. M., la propriété ci-après décrite, à savoir:

Dans mon entrepôt, rue Ste Anne, entre les rues Royale et Chartres:

Un Piano Grunewald, Tabouret et Couverture.

Saisi dans l'affaire ci dessus.

Conditions—Comptant sur les lieux.

LOUIS KNOP,
Shérif Civil de la paroisse d'Orléans.

Dinkelspiel, Hart & Davey, avocats de la demanderesse.

10 fév—10 15 21

ANNONCE JUDICIAIRE.

Nahoom Saik vs Rajah Samaha

COUR CIVILE DE DISTRICT POUR LA Paroisse d'Orléans—No 94,422—En vertu d'un writ de fieri facias à moi adressé par l'Honorable Cour Civile de District pour la paroisse d'Orléans, dans l'affaire ci-dessous intitulée, je procéderai à vendre à l'enchère publique à la Bourse des Propriétés Foncières, No 311 rue Baronne, entre les rues Union et Gravier, dans le Premier District de cette ville, le MARDI, le 21 février 1911, à midi, la propriété ci-après décrite, à savoir:

Tous droits, titres et intérêts du défendeur Rajah Samaha en et au procès intitulé Rajah Samaha vs Nahoom Saik No 94 819 du dossier de la Cour Civile de District, paroisse d'Orléans.

Saisi dans les affaires ci-dessus.

Conditions—Comptant sur les lieux.

LOUIS KNOP,
Shérif Civil de la paroisse d'Orléans.

James J. McLoughlin, avocat pour le demandeur.

9 fev—9 10 14 18 21

AVIS DE SUCCESSIONS

Succession de Babette Benjamin.

COUR CIVILE DE DISTRICT POUR LA paroisse d'Orléans—No 95,126—Division E—Avis est par le présent donné aux créanciers de cette succession et à toutes autres personnes intéressées d'avoir à déduire dans les dix jours qui suivront la présente notification les raisons (s'ils en ont ou peuvent en avoir) pour lesquelles le compte final présenté par Jacob Bloch, exécuteur testamentaire de feu cette succession, ne serait pas approuvé et homologué et les fonds distribués conformément audit compte. Par ordre de la Cour. THOMAS CONNELL, Greffier.—A. D. Danziger & F. J. Dreyfous, avocats.

10 fév—10 14 19

Succession de John J. O'Neile.

COUR CIVILE DE DISTRICT POUR LA paroisse d'Orléans — No 95,649—Division C—Avis est par le présent donné aux créanciers de cette succession et à toutes autres personnes intéressées d'avoir à déduire, dans les dix jours qui suivront la présente notification, les raisons (s'ils en ont ou peuvent en avoir) pour lesquelles le compte final présenté par Louis Pfister, Geo. W. Young et Anna T. Rice, exécuteurs testamentaire de cette succession, ne serait pas approuvé et homologué et les fonds distribués conformément audit compte. Par ordre de la Cour THOMAS CONNELL, Greffier.—Wm H. Byrnes, Jr, avocat.

9 fév—9 13 18

Succession de Felipe L. Mamet.

COUR CIVILE DE DISTRICT POUR LA paroisse d'Orléans, No 94 785—Division D—Avis est par le présent donné aux créanciers de cette succession et à toutes autres personnes intéressées d'avoir à déduire dans les dix jours qui suivront la présente notification les raisons (s'ils en ont ou peuvent en avoir) pour lesquelles le compte final présenté par Juan Mauri del Campo, administrateur, par l'intermédiaire de Henry T. Lawler, son avocat de fait, de cette succession, ne serait pas approuvé et homologué et les fonds distribués conformément audit compte. Par ordre de la Cour THOMAS CONNELL, Greffier.—Frank McGloin, avocat.

9 fev—9 13 18

Succession de Peter Tone.

COUR CIVILE DE DISTRICT pour la Paroisse d'Orléans—No 94,735—Division D—Avis est par le présent donné aux créanciers de cette succession et à toutes autres personnes intéressées d'avoir à déduire dans les dix jours qui suivront la présente notification les raisons (s'ils en ont ou peuvent en avoir) pour lesquelles le compte final présenté par Veuve Peter Tone, administratrice de cette succession, ne serait pas approuvé et homologué et les fonds distribués conformément audit compte. Par ordre de la Cour THOMAS CONNELL, Greffier.—Emile Pomes, avocat.

11 fév—11 15 20

Succession de Vve Geo. W. Kelly.

COUR CIVILE DE DISTRICT POUR LA paroisse d'Orléans—No 95,553—Division D—Avis est par le présent donné aux créanciers de cette succession et à toutes autres personnes intéressées, d'avoir à déduire dans les dix jours qui suivront la présente notification les raisons (s'ils en ont ou peuvent en avoir) pour lesquelles le compte présenté par Emma Lhothe, épouse de Joseph V. Roca, exécutrice de cette succession, ne serait pas approuvé et homologué et les fonds distribués conformément audit compte. Par ordre de la Cour, THOMAS CONNELL, Greffier.—Chas F. Claiborne, avocat.

14 fév—14 20 24

Blowing Rock

GREEN PARK HOTEL.

Au sommet de la Montagne Blue Ridge

4,340 PIEDS AU-DESSUS DU NIVEAU DE LA MER.

La température la plus élevée en tout est de 74 degrés

ECRIRE POUR TOUT RENSEIGNEMENT A

GREEN PARK HOTEL.

GREEN PARK, N. J.

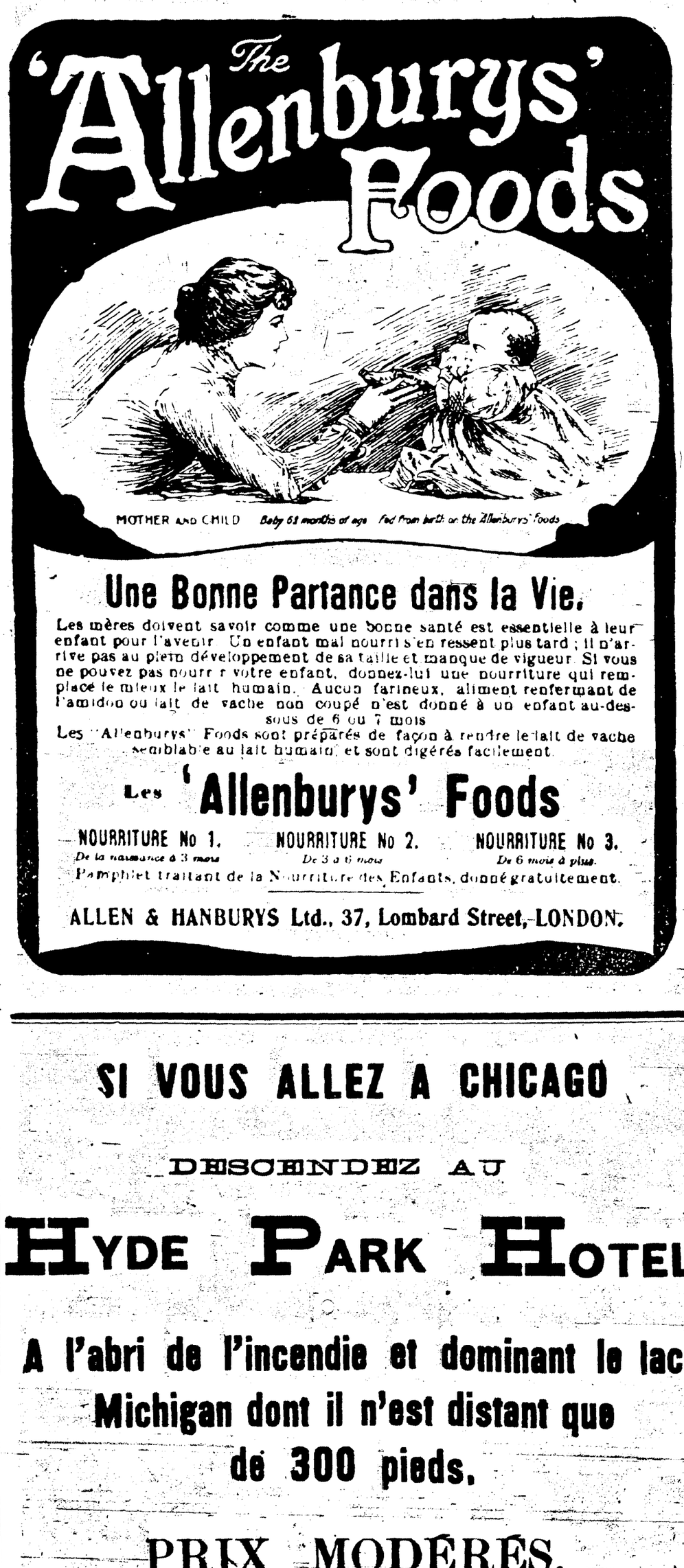

Une Bonne Partance dans la Vie.

Les mères doivent savoir comme une bonne santé est essentielle à leur enfant pour l'avenir. Un enfant mal nourri s'en ressent plus tard; il n'arrive pas au plein développement de sa taille et manque de vigueur. Si vous ne pouvez pas nourrir votre enfant, donnez-lui une nourriture qui remplace le mieux le lait humain. Aucun farineux, aliment renfermant de l'amidon ou lait de vache non coupé n'est donné à un enfant au-dessous de 6 ou 7 mois.

Les "Allenburys" Foods sont préparés de façon à rendre le lait de vache semblable au lait humain et sont digérés facilement.

Les 'Allenburys' Foods

NOURRITURE No 1. De la naissance à 3 mois — NOURRITURE No 2. De 3 à 6 mois — NOURRITURE No 3. De 6 mois à plus.

Pamphlet traitant de la Nourriture des Enfants, donné gratuitement.

ALLEN & HANBURYS Ltd., 37, Lombard Street, LONDON.

SI VOUS ALLEZ A CHICAGO

DESCENDEZ AU

HYDE PARK HOTEL

A l'abri de l'incendie et dominant le lac Michigan dont il n'est distant que de 300 pieds.

PRIX MODERES.

BULLETIN FLUVIAL.

Fourni par le Bureau Météorologique à la Nouvelle-Orléans Département de l'Agriculture des Etats-Unis.

L'étiage à 8 heures A. M.

Nouvelle-Orléans, 16 février 1911

STATIONS.	Pleine hauteur à la rive, pieds.	Ligne de danger pieds	Hauteur, pieds.	Changements dans les dernières 24 heures
Fleuve Mississipi.				
Saint Paul	....	14	Gelée	....
Davenport	10	15	....	....
Saint Louis	32	30	3.5	0.0
Memphis	32	33	29.1	*0.2
Helena	44	42	34.0	*0.5
Vicksburg	44	45	30.5	*0.9
Natchez	....	46	29.2	*0.7
Red River Landing	....			
Baton Rouge	....	35	20.7	*0.7
Donaldsonville	23	28	14.4	*0.7
Nouvelle-Orléans	9	18	9.1	*0.4
Rivière Atchafalaya.				
Simmesport	....	41	....	....
Melville	....	37	26.8	*0.8
Morgan City	....	8	3.8	—0.5
Rivière Missouri.				
Omaha	....	18	....	....
Kansas City	....	21	6.3	*0.6
Rivière Ohio.				
Pittsburg	30	22	7.7	*1.4
Cincinnati	45	50	21.4	—1.9
Louisville	...	28	9.1	—0.2
Evansville	....	35	....	....
Cairo	44	45	36.7	—0.6
Rivière Cumberland.				
Nashville	....	40	....	....
Rivière Tennessee.				
Chattanooga	33	33	9.7	—1.7
Rivière Arkansas				
Fort Smith	....	22	....	....
Little Rock	....	23	1.0	*0.2
Rivière Rouge.				
Arthur City	....	27	5.8	0.0
Fulton	20	28	7.0	0.0
Shreveport	21	29	—2.5	*0.4
Lake End				
Alexandria	32	36	—0.4	*0.1
Rivière Ouachita.				
Camden	26	39	*14.4	—0.6
Monroe	....	40	13.5	*0.9

Liste des navires partis pour la Nouvelle-Orléans.

NEW YORK.
Steamship Protens, Hopner, parti 11 fev

LIVERPOOL
Steamship Median, Davies, parti 7 jan
Steamship Yucatan, Morehouse, parti 12 jan
Steamship Musician, Woolfender, parti 15 jan
Steamship Chancellor, Rushforth, parti 18 jan
Steamship Barbadian, Manning, parti 21 jan
Steamship Asian, Wood, parti 27 jan
Steamship Mercian, Horrocks, parti 28 jan
Steamship Memphian, Daniel, parti 28 jan
Steamship Huntsman, Rhodes, parti 29 jan
Steamship Custodian, Cownie, parti 4 fev
Steamshid Antillian, Japha, parti 4 fev
Steamship Comedian, Netherton, parti 8 fev
Steamship Armenian, Jacobsen, parti 9 fev
Steamship Atlantian, Highton, parti 11 fev

ANVERS
Steamship Honduras, David, parti 8 jan
Steamship Kingstonian, Kerruish, parti 29 jan

SANTOS
Steamship Horace, Taylor, parti 19 jan
Steamship Saxon Prince, Jameson, parti 24 jan
Steamship Torr Head, Orr, parti 27 jan
Steamship Homer, —— parti 4 fev

RIO DE JANEIRO
Steamship Horace, Taylor, parti 23 jan
Steamship Goyaz, parti 26 jan
Steamship Saxon Prince, Jameson, parti 26 jan
Steamship Homer, Ellis, parti 7 fev

HAVRE
Steamship Honduras, David, parti 23 dec
Steamship Mexico, Jaseau, parti 24 jan

VICTORIA
Steamship Saxon Prince, Jamison, parti 30 jan

PALERMO
Steamship Dora Baleta, Mortola, parti 27 jan

LAS PALMAS
Steamship Brookby, Baty, parti 5 fev

BUENOS AIRES
Steamship Norman Prince, Smith, parti 6 fev

SAN JUAN, PORTO RICO
Steamship Massapequa, Lewis, parti 8 fev

Liste des navires dans le port

STEAMERS.

Noms	Destination	Mouillage
America	laid up	Alger
Altamaha	Porto Rico	Gov Nicholls
Atenas	Colon	1er dist 15
Californian	Liverpool	Stuyvesant
Canova	Anvers	rue Julie
Celtic King	Hambourg	rue Clonet
City of Mexico	Mexico	Stuyv dock
Colorado	Porto Rico	Gov Nicholls
Corinto	laid up	Stuyvesant
Creole	New York	2me dist 8
Denewrell	Gênes	Chalmette
Domira	Hambourg	Gretna
Dortmund	Hambourg	Stuyvesant
Heredia	Port Limon	1er dist 15
Howth Head	Belfast	Stuyvesant
Joseph Vaccaro	Honduras	1er dist 15
Karen	Honduras	3me dist 3
Louisiane	Havre	Alger
Mae	Philadelphie	Pic tier
Maj Rajo	Bordeaux	Stuyvesant
Mobila	laid up	Alger
Norheim	Mexico	Stuyv dock
Oaxaca	Mexico	ave Peters
Orleanian	Honduras	3me dist 30
Oxonian	Londres, Anvers	rue Céleste
San Mateo	Philadelphie	rue Poydras
South Australia	——	Chalmette
Torgorm	Dunkerque	rue Harmonie
GOELETTE		
Chas J Dumas		White Castle

CHEMINS —DE— FER.

Heures d'arrivées et de départs

NEW ORLEANS GREAT NORTHERN R. R.

Station Terminale, rue Canal

DEPART

Tous les jours excepté dimanche.
Jackson, Columbia Tylertown, Folsom et intermédiaire 6:55 a m
Folsom, Columbia, Tylertown, et intermédiaire 4:30 p m
Dimanche seulement.
Jackson, Columbia, Tylertown et intermédiaire 6:55 a m
Columbia, Tylertown et intermédiaire 5:40 p m
Excursions des dimanches.
Folsom, Covington, Abita Springs et intermédiaire 7:35 a m

ARRIVER

Tous les jours excepté dimanche.
Jackson, Columbia, Tylertown, Folsom et intermédiaire 6:00 p m
Folsom, Columbia, Tylertown et intermédiaire 8:55 a m
Dimanche seulement.
Jackson, Columbia Tylertown et intermédiaire 6:00 pm
Columbia, Tylertown et intermédiaire 10:30 a m
Excursions des dimanches.
Folsom, Covington, Abita Springs et intermédiaire 7:40 p m

ILLINOIS CENTRAL.

ARRIVER

"The Limited", Chicago, St Louis Louisville et Cincinnati 8:15 p m
Fast Mail, Chicago, St. Louis, Louisville et Cincinnati 10:55 a m
Local Mail 6:40 p m
Northern Express 8:50 a m
McComb Accommodation 9:50 a m
Excursion dimanche 9:30 p m

DEPART.

"The Limited", Chicago, St Louis, Louisville et Cincinnati 9:15 a m
Fast Mail, Chicago, St. Louis, Louisville et Cincinnati 7:10 p m
Local Mail 5:30 a m
Northern Express 4:30 p m
McComb Accommodation 2:50 p m
Excursion dimanche 7.45 a m

LIGNES FRISCO

Station Terminale rue Canal

Changement d'horaire, Effectif dimanche 24 avril 1910. Tous les jours.

DEPART.

Train No 1
Nouvelle-Orléans 6:50 a m
Arrive
Baton Rouge 9:50 p m
Opelousas 12:57 a m
Eunice 1:40 p m
Crowley 5:30 p m
Beaumont 5:50 p m
Houston 9:20 p m
Train No 3
Nouvelle-Orléans 1:35 p m
Arrive
Baton Rouge 4:35 p m
Opelousas 7:33 p m
Eunice 8:20 p m
Crowley 9:30 p m

ARRIVE

Train No 2
Nouvelle-Orléans 10:25 p
Départ
Baton Rouge 7:25 p m
Opelousas 4:25 p m
Eunice 3:40 p m
Crowley 11:55 a m
Beaumont 11:30 a m
Houston 8:00 p m

Train No 4
Nouvelle Orléans 4:45 p m

DEPART

Baton Rouge 1:45 p m
Opelousas 10:[illegible] a m
Eunice 9:15 a m
Crowley 8:00 a m

LOUISVILLE & NASHVILLE.

ARRIVER

N. Y. and N. O. Limited 7:10 am
Cincinnati & Florida express 7:05 am
Cincinnati, Chicago and N. Y. express 8:10 pm
Montgomery Accom'n 6:45 pm
Gulf Coast Limited (tous les jours excepté dimanche 8:55 am
N. O.—Mobile Accom'n 11:55 am
Excursion dimanche 8:05 pm

DEPART

N. Y. and N. O. Limited 8:00 pm
Cincinnati & Florida express 9:00 pm
Cincinnati, Chicago and N. Y. express 8:30 am
Mon gomery Accom'n 5:45 am
Gulf Coast Limited (tous les jours excepté dimanche 3:25 pm
N. O.—Mobile Accom'n 5:15 pm
Excursion dimanche 7:[illegible] am

SOUTHERN PACIFIC COMPANY.

ARRIVER

Houston Local 5:25 p m
Sunset Express pour Louisiana, Tex. et Californie 6:45 p m
Lafayette Local 11:40 a m
Texas Express 7:25 a m

DEPART.

Houston Local 6:50 a m
Sunset Express pour Louisiana, Tex. et Californie 11:55 a m
Lafayette Local 3:00 p m
Texas Express 9:00 p m

THE YAZOO AND MISSISSIPPI VALLEY.

ARRIVER

Vicksburg express 5 [illegible] a m
Memphis Express 9:1[illegible] a m
Baton Rouge et Woodville Accommodation 9:4[illegible] a m
Excursion dimanche 9:30 p m

DEPART.

Vicksburg express 7:00 a m
Memphis Express 3:15 p m
Baton Rouge et Woodville Accommodation 4:[illegible] m
Excursion dimanche 8:00 a m

QUEEN & CRESCENT ROUTE.

ARRIVER

No 1 limited 10:[illegible] a m
3 Pan American special 8:5[illegible] p m
5 local 4:2[illegible] p m
9 points de Hattisburg 8:0[illegible] a m
Excursions du dimanche et mercredi pour Lumberton.
11 7:0[illegible] a m

DEPART

No 6 local 5:0[illegible] p m
4 Pan American special 8:2[illegible] a m
8 Meridian et points int 6:2[illegible] p m
2 limited 7:5[illegible] p m
Excursions du dimanche et mercredi de Lumberton.
10 7:4[illegible] a m

NEW ORLEANS, FORT JACKSON AND GRAND ISLE R. R.

ARRIVER

Dimanche seulement.
Alger 7:35 p m
Tous les jours excepté dimanche et samedi
Alger 9:55 a m
Samedi et dimanche seulement.
Alger 9:55 a m
Tous les jours excepté dimanche.
Alger 6:4[illegible] p

DEPART

Dimanche seulement.
Alger 8:00 a m
Tous les jours excepté dimanche et samedi
Alger 4:30 p m
Samedi et dimanche seulement.
Alger 5:30 p m
Tous les jours excepté dimanche.
Alger 8:05 a m

LOUISIANA SOUTHERN RAILWAY.

ARRIVER

Tous les jours excepté dimanche
De Belair et Shell Beach 9:10 a m
Dimanche seulement.
De Belair 7:00 a m
Tous les jours excepté dimanche.
Alger 8:50 a m
De Shell Beach 10:05 a m
Shell Beach 6:00 p m

DEPART

Tous les jours excepté dimanche,
Pour Belair et Shell Beach 5:30 p m
Dimanche seulement.
Shell Beach 8:45 a m
Belair 8:45 a m
Shell Beach 7:00 p m

AVIS AUX CREANCIERS

Catherine Buhr, épouse de Charles Hautier, vs Jacob Levy Sr. et als.

COUR CIVILE DE DISTRICT POUR LA Paroisse d'Orléans—No 72 415 — Division A — Avis est par le présent donné aux créanciers de cette affaire et à toutes autres personnes intéressées d'avoir à déduire dans les dix jours qui suivront la présente notification les raisons (s'ils en ont ou peuvent en avoir) pour lesquelles le compte final présenté par John Shea et Edward M. Robbert, liquidateurs dans cette affaire, ne serait pas approuvé et homologué et les fonds distribués conformément audit compte. Par ordre de la Cour. THOMAS CONNELL, Greffier.—J. J Ritavik, avocat.

11 fév—11 15 20

ANNONCES JUDICIAIRES

VENTES PAR LE CONSTABLE

John Joseph Jones versus Maurice Breen.

PREMIERE COUR DE CITE DE LA Nouvelle-Orléans.—Nos 47,064 — En vertu d'un writ de fieri facias à moi adressés par l'Honorable Juge de la Division B, Première Cour de Cité de la Nouvelle-Orléans, je procéderai à vendre à l'enchère publique à mon entrepôt Nos 727 à 731 rue St-Louis, entre les rues Bourbon et Royale, dans le Deuxième District de cette ville, le LUNDI, 27 février 1911 à 11 heures a m, la propriété ci-après décrite, à savoir—Un ameublement de salon cinq pièces 1 table desserte en marbre 1 armoire à glace 1 toilette dessus en marbre et glace non pendante une table à extension un buffet une glacière, 1 coffre une verseuse C B quatre chaises, etc, saisi dans l'affaire ci-dessus intitulée et numérotée d'après l'inventaire enregistré en mon bureau. Conditions—Comptant. D. BRADY, Constable de la Première Cour de Cité de la Nouvelle-Orléans. Oscar Schreiber, avocat pour le demandeur.

16 fév—16 21 27