L'ABEILLE DE LA N. ORLEANS.

BUREAU, No 73, RUE DE CHARTRES.

NOUVELLE-ORLEANS

MERCREDI MATIN 19 MAI.

Pianos et Musique.

A. ELIE,

Musique, Pianos et Instruments,

10...RUE ROYALE...10

Entre Canal et Douane.

PIANOS PLEYEL, nouveau système en fer, et autres pianos.

Instruments de musique de tout genre. Cordes françaises et italiennes de choix. Grand assortiment de musique.

Le tout aux prix les plus réduits. Expéditions sur ordres.

19 déc—6m

Pianos, Musique et Instruments de Musique.

CHARPAUX & LOUBERE,

46.........RUE ROYALE.........46.

IMPORTATEURS de Pianos des plus célèbres manufactures de France et des Etats-Unis, tels que FAIVRE, JELMINI, BORD, avec leur système en fer, perfectionné et indispensable pour la bonne tenue de l'accord.

PLEYEL, ERARD, HERZ, HAZELTON, CALENBERG et VAUPEL, &c., &c.

Grand assortiment de partitions, d'airs d'opéras détachés, de musique pour piano, violon, flûte et autres instruments, de méthodes, &c., &c.

Le tout offert à des prix excessivement réduits.

FONDERIE DE LEEDS

(ETABLIE EN 1822.)

Au coin des rues Delord et Foucher.

NOUS annonçons à nos amis et au public que nous sommes préparés, comme par le passé, à faire des MACHINES A VAPEUR, des Bouilloires, des Moulins à sucre, des Machines à couper, des Machines à presser, des Moulins à scie, des Presses à coton, des Vis de Sewell, des Bouches à fourneaux, des Grilles à moudre, et toutes sortes de travaux d'habitation, de bateaux à vapeur et toute espèce de Machines pour le Sud.

14 sept—1an LEEDS & CO.

Ardoises, Ardoises, Ardoises.

CARRIERES PEN ARGYL.—Compagnie d'ardoises de la Pennsylvanie—Fabrique les meilleures qualités d'ARDOISES BLEU FONCE A TOITS. Nous appelons l'attention des poseurs d'ardoises et du commerce en général sur la qualité supérieure des ardoises que nous pouvons recommander avec confiance comme supérieures aux ardoises anglaises et se vendant à meilleur marché. Nous en avons constamment de toutes les grandeurs. Nous prions les acheteurs d'en faire l'essai.

BRIDGE & SON, Agents,

15 fév 3m No 138 rue Gravier, Nlle-Orléans.

Julius Loeffler,

(successeur de CHAS. LOEFFLER,)

POSEUR DE TUYAUX DE GAZ,

et fabricant

D'Installations de Gaz, Tuyaux, Dépendances, etc.

No. 128, rue de Chartres, entre St-Louis et Toulouse, Nouvelle-Orléans.

MOULIN A RIZ SONIAT,

SITUE A LA PAROISSE ST-CHARLES,

A un mille au-dessous de l'Eglise Rouge.

CE MOULIN a été construit par MM. Leeds & Co., sous la surveillance de M. F. McKinley, l'inventeur des pilons perfectionnés et qui depuis 30 ans ... dans la Caroline du Sud. Le charbon étant le seul combustible en usage et la machine construite en briques, le danger d'incendie est presque nul. Un grand magasin ... sur la Levée, et dans lequel ... de ... en sûreté ... On y reçoit le riz qui arrive et qui part à l'abri de tout danger. En un mot, rien n'a été épargné par les constructeurs et les propriétaires pour en faire un moulin de premier ordre.

Pour plus d'informations, s'adresser à EMILE DUBRE, Esq. Poberi et Bonnes, ou aux MM. SONIAT FRERES, entre les J. LONG Kenner P. O.

A vendre—Un équipage de 6 chevaux ... à louer.

1er janv—1an

Société de Bienfaisance et d'Assurance Mutuelle de la Vie

DE LA LOUISIANE.

Directeurs.

J. M. Lapeyre,	W. S. Mount,
John Davidson,	L. E. Pothier,
H. Zuberbier,	Wm. McCulloch,
E. N. Marks,	Wm Creevy,
S. F. Schmidt,	T. E. Bixley,
Wm Cooper,	Anthony Sambola,
W. S. Pike,	Patrick Irwin,
David McCord,	John C. Sinnott,
L. Caulfield,	C. Cavaroc,
Samuel Stith,	W. C. Nichols.

Officiers.

JOHN DAVIDSON......Président.

W. S. PIKE......Vice-Président.

R. W. YOUNG......Secrétaire.

L. A. FOURNIER......Trésorier.

W. S. NICHOLS, Médecin examinateur.

ALEXANDRE HART, Médecin examinateur.

H. C. FOLGER, Agent.

Bureau: No 128 rue Carondelet (Salles Davidson).

Compagnies d'Assurances.

Compagnie d'Assurance du Commerce.

TROISIEME ETAT ANNUEL.

Conformément à sa Charte, la Compagnie publie l'état suivant de ses affaires:

Montant des primes pour l'année expirée le 31 mars 1869:—

Primes d'incendie	45,714 54	
" de mer	31,385 86	
" des rivières	134,679 86	
		211,680 26
Pertes payées, savoir: Incendie	5,396 13	
Mer	14,812 61	
Rivières	74,424 31	94,327 55
		117,152 71
A déduire: Escompte (rebate)	29,319 48	
Taxes	6,486 01	
Réassurances	7,497 65	
Primes remboursées	122 49	
Dépenses, salaires, loyer, conseil, intérêt en moins	14,397 46	57,387 54
Bénéfice net		59,865 17

—ACTIF—

Billets pour actions (stock notes)	354,325 00
Billets à recevoir	5,806 90
Mobilier	3,799 73
Primes en voie de recouvrement	41,806 27
En caisse	6,759 65
	449,760 55

Le tableau qui précède est une copie exacte copiée sur les livres de la Compagnie.

JOS H. OGLESBY, Président.

WALTER HUNTINGTON, secrétaire.

Ville de la Nlle Orléans, 13 avril 1869.

Assermenté et signé pardevant moi, ce treizième jour d'avril 1869.

EDW. IVY, Notaire public.

14a vril—1m

Compagnie d'Assurance Mutuelle de la Nlle-Orléans,

A L'ANGLE DES RUES CANAL ET CAMP

NEUVIEME ETAT ANNUEL.

PRIMES de l'année expirée le 31 décembre 1868:

Sur les risques d'incendie	$361,794 38	
Sur les risques de mer	43,775 84	
Sur les risques des rivières	56,327 61	
Total des primes		$415,397 81
En moins: Primes non expirées le 31 décembre 1868	$115,120	
Primes remboursées	7,580 42	
		122,640 42
Montant net des primes		$290,700 39
Pertes: Sur les risques d'incendie	$60,364 38	
Sur les risques de mer	52,312 38	
Sur les risques des rivières	5,670 81	
	$121,356 42	
Taxes	13,898 67	
Ré-assurances	4,611 54	
Dépenses, moins le compte d'intérêt	11,150 37	
Intérêts sur scrips non encore payés	27,358	
		186,175 39
Bénéfice		$110,885 19

L'actif de la Compagnie est comme suit:

Effets à recevoir pour primes	$7,457 76
Billets garantis par billets hypothécaires	286,341 66
Dû pour primes en voie de recouvrement	62,085 37
Actions de la Compagnie du Gaz, de la Compagnie du Chemin de fer de la ville, Bons de la ville	150,000 94
Scrips d'autres Compagnies d'Assurances	26,000 35
Propriétés foncières	79,022 77
En caisse	66,000 66
	665,464 80
Moins: Dépréciation des valeurs	36,044 66
Montant net de l'actif disponible	697,080 88
Moins: Intérêts de scrips non réclamés	$5,311 44
Intérêts payables sur scrips en cours	27,358
	32,169 36
	665,340 76

Le tableau qui précède est une copie exacte faite sur les livres de la Compagnie.

J. TUYES, Président.

J. W. HINCKS, Secrétaire.

Paroisse d'Orléans, ville de la Nouvelle-Orléans. Assermenté et signé pardevant moi ce 18 janvier 1869.

JOSEPH CUVILLIER, Notaire Public.

A une réunion qui a eu lieu le 14 du courant, les Directeurs ont déclaré un dividende-scrip de QUARANTE pour cent sur le montant net des primes pour l'année expirée le 31 décembre 1868—dividende pour lequel il sera émis des certificats à partir du 1er mars. Il a été résolu en outre de payer à partir du deuxième lundi de mars 1869, SIX pour cent d'intérêt sur tous les scrips non encore payés.

—DIRECTEURS—

George Urquhart,	Chs. Lafitte,
A. Rochereau,	M. Payne,
G. W. Babcock,	W. T. Williams,
T. S. Blanchard,	Aug. Reichard,
Wm. Sievers,	E. Miltenberger,
J. A. White,	J. Tuyes.

19 janvier 1869.

Banque de la Nouvelle-Orléans.

Nouvelle-Orléans, 24 juin 1868.

CONFORMEMENT aux sections 24 et 25 de l'acte intitulé "Acte pour établir un système général de Banques Libres dans l'Etat de la Louisiane," approuvé le 15 mars 1855—Avis est par le présent donné aux porteurs des Billets mis en circulation par cette Banque, et contresignés par l'Auditeur conformément à la loi, d'avoir à présenter les dits Billets pour être payés, à la Banque ou au bureau de l'Auditeur de l'Etat, dans le courant d'une année, à partir de cette date, et à l'expiration de ce terme les fonds déposés par la Banque pour le rachat des dits billets seront retirés.

R. ABOGEUTAN, Caissier.

25 juin—1an—et 1M

MEDICAMENTS.

TONIQUE DE DAVIDSON,

POUR LES FIEVRES EN FRISSON

L'Expérience a prouvé que ce tonique est une des plus grandes découvertes du siècle. Il a remporté le premier prix à la Foire d'Etat. Tout le monde devrait l'avoir. A vendre par

MM. E. J. HART & CO.,

BALL, LYONS & CO.

Et au dépôt de médicaments patentés de JOHN FLEMING (dépôt général) au No 4 de la rue de Chartres.

4 mai—1an

TRAITEMENT DES MALADIES SECRETES ET DE LA PEAU.

Syphilis, Gonorrhée, Ulcérations, Engorgements, Dartres, Eczéma, Scrofules, Scorbut, etc. etc.

E. GAUDOZ, Pharmacien de l'Université de Paris. Rue Canal et Bourgogne.

VERMIFUGE DE B. A. FAHNESTOCK.

Le Ver Solitaire est un des ennemis du genre humain et les plus redoutables de l'humanité; sa présence est accompagnée des symptômes les plus douloureux: Douleur sourde au front, étourdissement, pâleur et rougeur, alternativement; pâleur des lèvres, maigreur, manque et excès d'appétit, alternativement; désir ardent d'avoir certaines nourritures, mauvaise haleine, gonflement du ventre, étouffement et irrascibilité nerveuse.

Pourquoi donc ne pas avoir recours, contre ce dangereux ennemi, à un remède dont une expérience de nombre d'années a prouvé l'efficacité? Le VERMIFUGE de B. A. FAHNESTOCK, si l'on suit les prescriptions qui accompagnent chaque bouteille, chassera infailliblement le destructeur.

Il faut que l'acheteur examine attentivement chaque bouteille. Le nom de FAHNESTOCK, simplement, ne suffit pas; qu'il s'assure de la présence des initiales B. A. et qu'il refuse la bouteille qui ne les porte pas.

E. F. DUCONGE, Agent,

3 nov rue de Chartres, No 28, Nlle-Orléans

Salsepareille d'Ayer,

POUR PURIFIER LE SANG

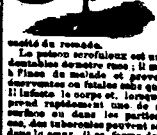

La réputation de cet excellent remède est due sur les guérisons qu'il a opérées et dont beaucoup sont réellement merveilleuses. Dans des cas de maladies scrofuleuses invétérées où le système semblait entièrement corrompu, on a obtenu ces cures, et celles-ci sont tellement nombreuses, il s'en est fait dans tant de parties du pays qu'il est à peine nécessaire de parler au public de l'efficacité du remède.

Le poison scrofuleux est un des ennemis les plus redoutables de notre race; il mine souvent la constitution à l'insu du malade et provoque l'attaque de maladies énervantes ou fatales sans qu'on se doute de sa présence. Il infecte le corps et, lorsque l'occasion est favorable, prend rapidement une de ses formes hideuses, sur la surface ou dans les parties vitales. Dans ce dernier cas, des tubercules peuvent se fixer dans les poumons ou dans le cœur, il se forme des tumeurs dans le foie, des éruptions se montrent sur la peau ou des ulcères sur une partie quelconque du corps. C'est pourquoi il est bon de prendre une bouteille de *Salsepareille*, même en l'absence de symptômes actifs. La *Salsepareille* soulage immédiatement et finit par guérir les personnes atteintes des maladies suivantes: le *feu de St-Antoine* ou *érysipèle*, les *dartres*, la *teigne*, l'*impétigo*, les maux d'yeux ou d'oreilles ou autres formes d'*affections scrofuleuses*; la *dyspepsie*, la *maladie de cœur*, les *crises*, l'*épilepsie*, la *névralgie* et les différentes affections *ulcéreuses* du système musculaire et du système nerveux.

La *syphilis* ou *maladie vénérienne* ou *mercurielle* cède à l'influence de la Salsepareille, tandis qu'en employant d'autres remèdes il faut de longues années pour atteindre le même but. Les *fleurs blanches*, les *ulcérations utérines* et les *maladies de femmes* ne leur résistent pas davantage. On trouvera, dans l'almanac que nous donnons gratis, une prescription pour chacune des cas. Les *rhumatismes* et la *goutte*, lorsqu'ils sont causés par l'accumulation de matières dérangées dans le sang, lui cèdent en peu de temps; il en est de même de la *maladie du foie*, de l'*inactivité*, de la *congestion* ou de l'*inflammation* du *foie* et la *jaunisse* quand elles proviennent—ce qui est souvent le cas—des poisons déposés dans le sang. Cette *Salsepareille* est un grand fortifiant. Un simple essai convaincra de son efficacité les victimes de l'abattement, de l'insomnie et des *affections nerveuses*.

Elle est préparée par

Le Dr. J. C. AYER & CO,

Chimistes, à Lowell, Etat du Massachusetts,

Et se vend chez

MM. E. J. HART & Co., WHEELOCK FINLAY & Co. dépôt de médicaments patentés de FLEMING et toutes les pharmacies.

Chemins de fer.

Route directe et courte

De la Nouvelle-Orléans à New-York, Boston et toutes les villes du Sud et de l'Est, par le Chemin de Fer, "Cairo and Illinois Central."

LES convois partent de Caire quotidiennement à l'arrivée des convois et des bateaux du Sud.

Il n'y a que deux changements entre la Nouvelle-Orléans et New-York.

Des chars de nuit sont attachés à tous les convois. On peut acheter à Galveston et à Houston, Texas, des billets pour New York, Boston et les points de l'Est. On peut également en avoir à la Nouvelle-Orléans, à Mobile et à Caire. W. P. JOHNSON, Agent général pour les passagers, à Chicago. E. F. LONGLEY, Agent général du Sud, à la Nouvelle-Orléans. M. HUGHITT, Surintendant-général, à Chicago.

20 avril—3m

Chemin de Fer Pontchartrain.

Arrangement de Printemps.

A PARTIR du JEUDI, 1er avril, les convois de ce Chemin de Fer partiront comme suit—

—DE LA VILLE—		—DU LAC—	
Nouveau Dépôt.			
6 heures du matin.		5 heures du matin.	
7 "		7 "	
10 "		10 "	
Midi		11 "	
2 heures	P. M.	1 heure	P. M.
3 "		3 "	
4 "		4 "	
5 "		5 "	
6 "		6 "	
7 "		7 "	
8 "		8 "	

Le char à cheval partira de l'ancien dépôt, à 4 heures du matin et, du Lac, à 5 heures et demie du soir.

Les Dimanches, les convois partiront toutes les heures, de 6 heures du matin à 9 heures du soir.

Pour aller au Lac et en revenir, le même jour, 25 cents.

Pour le Chemin de Gentilly, 15 cents et autant pour revenir.

Les passagers qui désireront s'arrêter à Gentilly devront en avertir le conducteur avant le départ du convoi.

G. PANDELY, Surintendant-Général.

1er avril

GRAND CHEMIN DE FER DE LA Nlle-Orléans, des Opelousas et de l'Ouest.

Route de la malle des Etats-Unis entre la Nlle-Orléans, la Louisiane occidentale et le Texas.

LE FERRY du chemin de fer partira, du pied de la rue Ste-Anne, en face de la Place Jackson tous les jours, à SEPT HEURES ET DEMIE A. M., et se reliera au CONVOI DE PASSAGERS qui part d'Alger à huit heures A. M.

Le fret pour les stations du chemin, pour les débarcadères du Tèche, et à livrer à la Nlle-Ibérie ou St-Martinville, est reçu tous les jours (les dimanches exceptés) de 7 heures du matin à 5 heures du soir, au pied de la rue Ste-Anne.

Le fret pour tous les points du Bayou Lafourche, entre Labadieville et Lockport, pour le Canal Salanger et pour Houma, sera reçu et transporté par les bateaux de Raceland, Lafourche et Terrebonne, aux taux de bateau à vapeur pour toute la route.

Tout fret pour le Texas doit être payé au moment de l'embarquement, et le fret pour l'intérieur doit être payé sur livraison.

G. W. R. BAYLEY, Surintendant.

Compagnies d'assurances.

Wm. B. MORRIS & Co.

AGENCE D'ASSURANCE,

57.........CARONDELET.........57

AETNA DE HARTFORD.

Actif.........$4,650,000

HOME DE NEW-HAVEN.

Actif.........$1,450,000

Représentant un Capital d'Assurance de SIX MILLIONS.

Risques d'incendie, de rivières et de mer épris.

Compagnie d'Assurance Mutuelle du Home, de la Nlle-Orléans.

Bureau No 78 rue du Camp, coin Natchez.

DIX-SEPTIEME ANNEE.

Actif, le 31 décembre 1868—$1,143,114 59.

ALFRED MOULTON, Président,

WM. M. PERKINS, Vice-Président,

A. W. HESTER, Secrétaire.

Cette Compagnie continue d'assurer contre les risques d'incendie, de rivières, et de mer, aux taux courants de prime.

—Directeurs—

E. K. CONVERSE,	OCTAVE VOORHIES,
ARCHIE WOODS,	A. H. MAY,
ROBERT HARE,	J. W. ALLEN,
B. M. HORRELL,	JNO. T. MOORE,
WM. CHAMBERS,	JNO. C. ROGERS,
D. A. CHAFFRAIX,	W. M. PERKINS.

19 fév

Compagnie d'Assurance Germania de la Nouvelle-Orléans.

TROISIEME ETAT ANNUEL.

Conformément à la Charte, la Compagnie publie l'état suivant:

Total des Primes de l'année expirée le 31 mars 1869		265,288 34
Primes d'incendie	222,320 32	
De de mer	30,511 70	
De de rivières	11,936 65	
		265,288 6
Moins—Primes remboursées	7,356 32	
De Montant en réserve pour risques non expirés	38,276 04	
		45,631 36
Montant net des primes		219,656 48
Pertes payées:		
Pertes par l'incendie	32,765	
Pertes sur mer	36,005 64	
De sur les rivières	3,071 42	
	68,342 36	
Réassurances	12,731 51	
Dépenses, intérêt	24,766 11	
Taxes et souscriptions	15,304 16	
Frais d'escompte	28,651 97	
Réserve pour pertes non réglées	9,000 00	
		160,414 61
Bénéfice net		59,000 87

L'actif de la Compagnie est comme suit:

Billets pour actions	180,000 00
Effets à recevoir	3,059 77
Dû par compagnies individuelles	21,307 64
Prêts sur hypothèque	62,175 54
Prêts sur garanties, sur demande	25,930 00
Garanties des Etats-Unis	3,300 00
Actions de banque et obligations de ville et d'Etat	
En caisse	40,300 30; 60,545 38
	396,614 31

Le tableau qui précède est une copie exacte des livres de la Compagnie.

(Signé) D. MICHEL, Président. E. MAIER, Secrétaire.

Assermentés et signés pardevant moi, ce 10 avril A. D. 1869.

(Signé) E. G. GOTTSCHALK, N. P.

Le 8 du courant, à une réunion des Directeurs, il a été décidé qu'un dividende de (10) dix pour cent en or, serait déclaré sur cette partie des billets d'actions qui n'ont pas encore été payés.

D. MICHEL, Président.

F. DEL BONDIO, Vice-do.

E. MAIER, Secrétaire.

Directeurs:

Fred. Del Bondio,	M. Zuberbier,
D. Michel,	J. R. Kuntz,
A. Ringe Rodes,	Louis Schwarz,
Thomas Sokes,	Geo. Merz,
August Koenig,	S. Friedlander,
H. Boeglen,	W. Goldenbow,
A. Marks,	Wm. Frankel,
J. A. Steffen,	F. W. Bugler,
M. F. Klumpp,	F. W. Reinbergen,
J. J. Wochering,	Th. D. Meyer,
Chas. Bendix,	Chas. Ludig,
C. W. Kettenhofen,	H. A. Baumgarden.

1 avril—1an

VAPEURS.

COMPAGNIE GENERALE TRANSATLANTIQUE.

SEULE LIGNE DIRECTE POUR LA FRANCE.

Service des Paquebots-Poste de la Compagnie Générale Transatlantique, entre New-York et le Havre, touchant à Brest.

Les nouveaux et splendides bâtiments de cette ligne devront partir aux jours suivants, de l'embarcadère No 50, rivière du Nord:

PEREIRE,	capt. Duchesne,	Samedi 1er mai
LAFAYETTE,	capt. Rousseau,	Samedi 15 mai
ST-LAURENT,	capt. Lemarié,	Samedi 29 mai
VILLE-DE-PARIS,	capt. Surmont,	Samedi 12 juin

PRIX DU PASSAGE (compris le vin) payable en or ou son équivalent en papier, POUR BREST OU LE HAVRE:

Première cabine, $140. Seconde cabine, $85.

POUR PARIS:

Y compris le billet de chemin de fer délivré à bord

Première cabine, $145. Seconde cabine, $88.

Troisième cabine $40, et en accompagnant le billet de chemin de fer, $47.

Les bagages seront marqués pour Paris. Soins médicaux gratuits.

On peut obtenir tel, à la Nouvelle-Orléans, des billets de passage pour France, en s'adressant au soussigné, ou bien s'écrire ou de l'expéditeur à New-York.

L. GRAND & Cie, agents par intérim, rue Carondelet, 15.

LIGNE INMAN.

Steamers de la Malle,

Partant du Pier No 45 North River, New-York,

TOUS LES SAMEDIS, A UNE heure précise de l'après-midi.

Vitesse et excellents aménagements.

PREMIERES CHAMBRES, PAIEMENT EN OR.

A Queenstown et Liverpool, de New-York		$100
A Londres,	do	105
A Hambourg,	do	105
Au Havre et à Brême,	do	105
A Paris,	do	115

ENTREPONT, PAIEMENT EN MONNAIE COURANTE.

A Queenstown et Liverpool, de New-York	$35
A Londres	40
Au Havre et à Paris	47
A Brême ou Hambourg	47

BILLETS PAYES D'AVANCE, DE LIVERPOOL OU QUEENSTOWN, (entrepont) $40, en monnaie courante.

Il sera fait un escompte de 10 pour cent sur les billets de premières chambres, au retour.

Nous sommes prêts à vendre des traites à vue de 1 livre sterling et au-dessus sur la "Provincial Bank" d'Irlande et ses différentes succursales.

Pour plus de détails, s'adresser à

ELLIOT & McKEEVER,

No 186, rue de la Commune.

Pour New York.

Ligne de Steamers des Marchands.

Comprenant les steamers suivants, qui sont de première classe:

GEN'L. GRANT,	Capt. H. S. Quick.
CRESCENT CITY,	Capt. J. B. Hildreth.
SHERMAN,	Capt. W. P. Henry,
GEN'L. MEADE,	Capt. A. W. Sampson.
UNITED-STATES,	Capt. Geo. L. Norton.

partant de New-York et de la Nlle-Orléans.

Le steamer

CRESCENT CITY,

Commandant J. B. Hildreth,

Partira de son wharf, en face de la rue Jefferson, le SAMEDI, le 22 mai, à 5 heures P. M.

Ces steamers ont d'excellents aménagements.

Chambres..........$60 00.

On signe des bills de connaissements pour Liverpool.

Pour fret ou passage, s'adresser à

WOOD, LOW & LUDWIGSEN,

Rue de la Commune, No 120.

Le UNITED STATES suivra et partira SAMEDI 29 mai, à 5 h. P. M.

Pour New York.

Ligne de Steamers Cromwell, entre New-York et la Nouvelle-Orléans.

CETTE LIGNE SE COMPOSE des Steamers suivants:

GEO. CROMWELL,

GEO. WASHINGTON,

CORTES,

MARIPOSA.

Le steamer

MARIPOSA,

E. Kemble, commandant.

Le DIMANCHE, 30 mai, à 8 heures A. M.,

Passage..........$60

Cette ligne prend du fret et donne des connaissements pour LIVERPOOL, BREME et le HAVRE.

Pour fret ou passage, s'adresser à

ALFRED MOULTON,

Rue Carondelet, No 41.

4 mai—1an

POUR LES VILLES DE BAINS—Arrangements pour l'été. A partir de SAMEDI, 1er mai 1869, pour la baie St Louis, Passe Christian, Mississippi City, Biloxi, Ocean Springs et Pascagoula.

Le steamer favori CREOLE, à basse pression, capitaine Charles Walker, partira régulièrement pour les endroits ci-dessus, à l'arrivée des convois du chemin de fer Pontchartrain—

Les LUNDIS, à 4 heures P. M.

Les MERCREDIS, à 10 A. M.

Les SAMEDIS, à 2 P. M.

Les MERCREDIS et les SAMEDIS, le steamer ira jusqu'à Pascagoula. Il quittera Pascagoula les DIMANCHES et les JEUDIS à midi, et Ocean Springs les DIMANCHES, les MARDIS et les JEUDIS, à 4 heures de l'après midi.

Prix du Passage.

Pour Baie St Louis	$1 50	autant pour le retour
Passe Christian	1 50	
Mississippi City	2 00	
Biloxi et Ocean Springs	2 50	
Pascagoula	3 00	
(Poist)	1 50	

Passage sur le pont, pour les autres villes 1 00

Les repas seront fournis à des prix raisonnables. Les voyages seront réguliers à moins de mauvais temps ou de basses eaux.

Le bateau ne prendra aucun bill qui ne sera accompagné d'un ordre du capitaine ou de l'agent.

Pour plus de détails s'adresser à

PETER MARCY, Agent,

No 78 rue de la Commune.

29avril—1m

Bayou Sara.

Bateau régulier de Bayou Sara et de la Côte—Voyages deux fois par semaine.

Le bateau à vapeur WELCOME, Capt. V. B. Barnes, Commis A. Leo Jumel, part de la Nlle-Orléans tous les MERCREDIS, à 10 heures du matin, et tous les SAMEDIS, à 5 heures de l'après midi. Retour: il quitte Bayou Sara tous les JEUDIS et DIMANCHES soir. Pour fret ou passage, s'adresser à bord.

Paquebot Régulier pour le Bayou Sara.

Deux départs par semaine.—Le bateau à vapeur NATIONAL, capitaine E. Gross, J. G. Landry, commis, (au remplacement du Dan Able) part pour Bayou Sara et les points intermédiaires tous les LUNDIS, à 5 heures P. M., et tous les VENDREDIS à 10 heures A. M. Au retour, il quittera Bayou Sara tous les MARDIS et SAMEDIS soirs. Pour fret ou passage, s'adresser à bord ou à

SINNOTT & ADAMS, 25 Commercial Place

Opelousas

Partant tous les MERCREDIS, à 5 heures P. M. POUR OPELOUSAS, WASHINGTON, Port Barré, et tous les débarcadères de la côte, la rivière Atchafalaya, et le Bayou Courtableau—Le bateau à vapeur d'un faible tirant,

ANNIE WAGLEY,

W. Burton, capitaine. M. Keniston, commis.

Partira comme il est dit ci-dessus. Pour fret ou passage, s'adresser à bord ou à

J. M. JOHNSTON, 25 Vieille-Levée

NATCHEZ.

Paquebot de Natchez.—Jour de départ, les MERCREDIS et les SAMEDIS, à 5 heures P. M.

Le beau bateau à vapeur WILD WAGONER, capitaine A. C. Goddin, commis J. C. Libano, partira pour Natchez, tous les MERCREDIS et SAMEDIS, à 5 heures P. M.

GEO. D. HITE, Agent,

No 17 de la rue Tchoupitoulas.

Louisville Memphis et Cairo.

Jour de départ, SAMEDI, 22 mai, à 5 heures P. M. Pour Louisville, Cairo, Memphis, Vicksburg, Bends et tous les débarcadères intermédiaires—Le beau bateau à vapeur, Ils Marchent, Mobl E Lee, Capt. J. W. Cannon, partira ainsi qu'il est dit ci-dessus. Pour fret ou passage, s'adresser à bord ou à

SINNOTT & ADAMS,

No 21 de Commercial Place.

N. B.—On peut voir un plan des chambres et retenir le passage au bureau de Sinnott et Adams.

Le Bateau à vapeur RICHMOND, à basse pression.

Ce magnifique bateau, Capitaine J. Steel Neel, Commis J. S. Woolfolk,

partira pour Louisville, Cairo, Memphis, Vicksburg et tous les ports intermédiaires le MARDI, 30 mai, à 5 heures P. M.

Le régistre est ouvert, au bureau de ses agents, No 25 de Commercial Place, pour les personnes qui désirent retenir leur passage.

Pour fret ou passage s'adresser à

SINNOTT & ADAMS,

No 25 de Commercial Place,

ou à THOS. KEEFE, No 75 rue Poydras

Pour la Rivière Rouge.

Paquebot hebdomadaire régulier.

Départ tous les SAMEDIS, à 5 h. P. M. (via les rivières Cane et Little) pour Grand-Ecore, St Maurice, Montgomery. (Le bateau prendra du fret pour tous les débarcadères du Bas-Dieu) Natchitoches, Cloutierville Cotile, Alexandrie, les débarcadères Normand, Bakin, Compagnie et tous les débarcadères intermédiaires.—L'excellent bateau FROLIC, capitaine John Sinnott, commis Thos. Knox, partira exactement ainsi qu'il est dit ci-dessus. Pour fret ou passage, s'adresser à bord ou à

E. F. EPPLER,

No 4 rue Tchoupitoulas.

LABOUSQUIERRE, DUPLEIX & CO.,

No 55 rue Poters, en face le débarcadère des bateaux à vapeur.

On connaîtra sur la Levée tous les paquets à vapeur.

La Côte et le Bayou Lafourche.

Paquebot du Bayou Lafourche.

Le bateau à vapeur ROSE FRANKS, capitaine J. Delferes—C. Delferes Jr et F. Delferes, commis, part de la Nouvelle-Orléans tous les LUNDIS à 5 heures P. M. et tous les JEUDIS à 5 heures P. M. Il quitte Lockport tous les MARDIS, à 2 heures A. M. et tous les VENDREDIS à 5 heures P. M. Il fait le service de Lockport, Thibodeaux, Napoléonville et Donaldsonville et des points intermédiaires de la côte.

Pour fret ou passage, s'adresser à bord.

Bateau régulier de la Côte et du Bayou Lafourche.

Le bateau à vapeur FLICKER, capitaine Jos. F. Acosta, commis H. Z. Dupuis, part de la Nouvelle-Orléans tous les MARDIS à 10 heures du matin et les VENDREDIS à 10 heures du soir. Il est de retour les MERCREDIS et les DIMANCHES pendant le jour. Le bateau va jusqu'à Lockport.

Les expéditeurs seront responsables du fret qu'ils expédient pour Lockport.

Pour fret ou passage, s'adresser à bord.

Compagnie de paquebots de la Nlle-Orléans et de Mandeville—Pour Mandeville, Lacombe, Madisonville et Covington.

Le beau steamer CAMELLIA, très grand marcheur et à basse pression, de la malle des Etats-Unis, capitaine W. L. Connor, partira pour les ports ci-dessus, les LUNDIS et JEUDIS, à l'arrivée du train de 10 heures du matin, les MARDIS à l'arrivée du train de midi, et les SAMEDIS à l'arrivée du train de 3 heures de l'après-midi. Au retour, il quitte le Old Landing à 10 heures du matin, les MARDIS et les VENDREDIS; de Mandeville, les LUNDIS et JEUDIS, à 3½ heures du soir.

Les voyages ci-dessus se feront régulièrement à moins que le mauvais temps ou le peu de profondeur des eaux n'y mettent obstacle.

Le CAMELLIA arrive par le ... plus tôt que Old Landing, au lac Pontchartrain.

SOHNER H. SORIA, agent, 19 et 20, rue Union.

Compagnie d'Assurance Mutuelle du Pélican, de la Nlle-Orléans,

Bureau, No 29 rue du Camp.

CETTE COMPAGNIE continue à assurer contre les risques d'incendie, de mer et de rivière aux taux les plus bas.

CHS. ROMAN, Président.

E. A. TARLETON, Secrétaire.

Directeurs:

CHS ROMAN,	THS BAILLY-BLANCHARD, jr.
V. TATJO	ARTHUR FORSTALL
L. SIQUEL	SAM M. TODD
F. A. PETERSON	L. GREVENBERG
W. A. SHROPSHIRE	S. H. HOOPY
GABRIEL PASCAL	

Banque d'Amérique.

Nouvelle-Orléans, 21 juillet 1868.

CONFORMEMENT aux sections 24 et 25 de l'acte intitulé "Acte pour établir un système général de Banques Libres dans l'Etat de la Louisiane" approuvé le 15 mars 1855—Avis est par le présent donné aux porteurs des Billets mis en circulation par cette Banque, et contresignés par l'Auditeur conformément à la loi, d'avoir à présenter les dits Billets pour être payés à la Banque ou au bureau de l'Auditeur de l'Etat, dans le cours d'une année, à partir de cette date, et à l'expiration de ce terme les fonds déposés par la Banque pour le rachat des dits billets seront retirés.

J. B. HOSTETTER, Caissier.

Banques Cies. d'Assurances. etc

Compagnie d'Assurance de l'Union, de la Nouvelle-Orléans.

DOUZIEME ETAT ANNUEL

de la Compagnie d'Assurance de l'Union, de la Nouvelle-Orléans.

Publié ainsi que l'exigent la Loi et sa Charte.

Montant des primes reçues dans l'année expirée le 30 avril 1869:

Primes sur risques d'incendie	$386,317 32	
Primes sur risques de rivières	30,314 25	
Primes sur risques de mer	30,460 57	
Risques non-expirés le 30 avril 1868	97,397 34	
		393,593 48
En moins, primes remboursées		5,625 11
Montant des primes		312,983 44
Pertes payées dans l'année:		
Pertes par incendie	$54,512 34	
Pertes sur rivières	14,694 30	
Pertes sur mer	24,203 33	
Total des pertes		71,082 28
Réassurances		
Dépenses et intérêts de scrip, en moins escompte et compte d'intérêt	11,910 74	
Taxes et Revenu Intérieur	5,871 05	
Réduction (Rebate) de primes pour cent	32,003 08	
Réservé pour risques non expirés	31,051 04	
Réservé pour pertes non encore réglées et Revenu Intérieur	5,000 00	167,326 11
Bénéfice net		44,201 08

L'actif de la Compagnie est comme suit:

Prêts garantis	31,048 55
Prêts par hypothèque	38,576 00
Effets à recevoir pour primes	30,566 72
Actions, obligations et autres garanties	160,560 00
Propriété foncière	14,074 70
Primes en voie de recouvrement	38,398 15
En caisse	62,000 00
Scrips d'autres Compagnies	7,000 00
	$313,681 22

Le tableau qui précède est une copie exacte faite sur les livres de la Compagnie.

A. CHIAPELLA, Président.

J. M. CRAWFORD, Secrétaire.

ETAT DE LA LOUISIANE,

Paroisse d'Orléans, Ville de la Nouvelle-Orléans.

Assermentés et signé pardevant moi, ce 13ème jour de mai 1869.

E. G. GOTTSCHALK, Notaire Public.

Les Directeurs ont déclaré un dividende, en comptant, de dix piastres par action. Ils ont en outre résolu de payer cinquante pour cent sur le capital et six pour cent d'intérêt sur le scrip non encore payé, à partir du 1er juin 1869.

Directeurs:

A. Chiapella,	J. A. Seignouret,
J. P. Roux,	A. Cotala,
E. Conrotte,	P. Labarde,
L. Mortez,	J. Pagès,
W. S. Schmidt,	J. Galbraith,
S. W. Adams,	B. Saleg,
L. Kohn,	A. Girard.
J. J. Fernandez.	

12 mai—1m

DOUZIEME TABLEAU ANNUEL DE LA Compagnie d'Assurance du "HOPE" de la Nouvelle-Orléans.

Bureau No. 21, rue du Camp.

CONFORMEMENT à sa charte, la Compagnie présente l'état suivant de ses affaires:

Primes reçues dans l'année expirée le 30 avril 1869			$269,838 94
Savoir: sur les risques d'incendie	$121,681 21		
" de mer	55,343 21		
" de rivière	27,649 83		205,839 94
Montant au crédit du compte de profits et pertes			11,250
Pertes payées dans la même période, savoir:			215,400 94
Sur les risques d'incendie	14,264 42		
" maritimes	9,767 27		
" rivière	4,694 40	28,646 10	
Moins, 15 p c remis aux assurés	35,072 30		
Réassurances	16,867 60		
Primes remises	3,368 00		
Taxes	5,600 73		
Loyer, souscriptions, dépenses, intérêt en moins	6,621 32	66,941 36	95,587 46
Profit:			$120,886 46
Moins comptes et billets pour primes, réduction sur les actions, et autres effets considérés douteux ou perdus, passés à profits et pertes			20,576 79
			$100,309 60
Montant réservé pour risques non terminés au 30 avril 1869	$0,309 00		
Montant porté au fonds de réserve	25,000	55,309 00	
Dividende de VINGT POUR CENT comptant déclaré ce jour		50,000	
		$105,309 49	

L'actif de la Compagnie est comme suit: Prêts garantis par premières hypothèques sur des propriétés foncières dans cette ville......$128,146 44

Prêts garantis par nantissement à courte échéance	11,000 21
Effets pour primes à courte échéance	13,454 77
Actions de banque et autres actions (valeur actuelle du marché)	34,668
Primes en voie de perception	26,799 42
Biens fonciers	21,547 00
En caisse	128,394 16
Total de l'actif	$366,389 00

Le tableau ci-dessus est une copie exacte des livres de la Compagnie.

H. PEYCHAUD, Président.

LOUIS BARNETT, Secrétaire.

Paroisse d'Orléans, Ville de la Nouvelle-Orléans.

Assermenté et signé pardevant moi, ce 5 mai 1869.

FELIX GRIMA, Notaire Public.

A une assemblée des Directeurs tenue ce jour, la résolution suivante a été unanimement adoptée:

RESOLU qu'un dividende COMPTANT DE VINGT POUR CENT, libre de taxe, sur le capital de la Compagnie, provenant des profits de l'année échue le 30 avril 1869, soit déclaré, et payé à partir de 10 de ce mois, aux actionnaires ou à leurs représentants.

DIRECTEURS:

JOHN J. ADAMS,	J. C. DENIS,
AUG. COUTURIE,	T. N. BLAKE,
FELIX A. DUCROS,	H. TETE,
Wm. ALEX. GORDON,	P. MALOCHEE,
H. PEYCHAUD.	

6 mai—1m

COMPAGNIE Mound City d'Assurance Mutuelle DE LA VIE,

A ST LOUIS, MISSOURI.

Capital de $150,000 payé, et un Capital garanti de $500,000.

OFFICIERS.

Du Bureau Principal à St Louis.

JAS. B. EADS......Président

A. H. BUCKNER......Vice Président

WM. MANLEY......Secrétaire

C. C. McHATTON......Agent Général

W. HATCH......Officier Médical

W. W. GRISSOM......Médecin

JOHN F. THOMPSON......Comptable

Directeurs.

JAS. H. LUCAS,	W. H. JENNINGS
A. M. BRITTON,	JAS. B. EADS,
S. A. HATCH,	JAS. GIVENS,
CHAS. McLAREN,	A. H. BUCKNER.

Officiers de l'Agence de la Louisiane.

Gouv. C. H. MOUTON......Président

Juge E. T. MERRICK......Vice Président

S. B. SIMMES......Secrétaire

Examinateurs Médicaux.

G. AUSTIN, M. D. J. H. FOLWELL, M. D.

Directeurs pour la Louisiane.

Gouv. C. H. MOUTON, de la maison C. H. Mouton & Co. Juge E. T. MERRICK, de la maison Race, Foster & E. Merrick.

F. H. HATCH, de la maison Samuel Smith & Co.

JAMES JACKSON, de la maison Jackson & Manson.

OCTAVE VOORHIES, de la maison C. W. Bencker & Co.

THOMAS FITZWILLIAM, de la maison T. Fitzwilliam & Co.

S. S. MORSE, Propriétaire du City Hotel.

Gén. S. B. SIMMES.

La Compagnie Mound City d'Assurance Mutuelle de la vie étant une institution domestique, les citoyens du Sud devraient la préférer pour plusieurs raisons dont nous ne citerons que deux ou trois.

1.—L'argent reste chez nous et il sert à encourager le commerce de l'Ouest et du Sud, à bâtir les villes, à développer nos grandes ressources minérales et agricoles, à construire nos grandes lignes de chemins de fer à cultiver nos immenses prairies. Les hommes du Sud et de l'Ouest devraient s'y faire assurer.

2.—Ses fonds sont placés où on paie un intérêt élevé. Elle peut assurer à meilleur marché et donner de meilleurs dividendes qu'aucune compagnie de l'Est. Ceux qui désirent faire des placements avantageux et sûrs devraient s'y assurer.

3.—Sa Direction en Louisiane étant composée d'hommes haut placés, offrant une garantie suffisante aux veuves et aux orphelins, à l'acquisition des polices émises par la Compagnie, qui a cela de particulier qu'aucun état à limites de la Direction locale. Elle mérite donc la confiance au plus haut degré.

Elle émet toute espèce de polices d'assurance et celles-ci ne peuvent être forfaites.

Elle n'exige rien, ni prix de police, ni frais de timbres.

Le succursale de la Louisiane est au Story Building, au premier No 3, au coin des rues Camp et Commune en face du City Hotel, Nlle-Orléans.

S. B. SIMMES, Agent en Louisiane—Nlle-Orléans

7 mars—3m

Compagnie d'Assurance Mutuelle PHŒNIX, de la Vie,

A HARTFORD CONNECTICUT.

EDSON FESSENDEN, Président.

JAS. F. BURNS, Secrétaire.

LA "Compagnie d'Assurance Mutuelle Phœnix de la Vie" appelle l'attention du public sur les plans suivants qui lui sont particuliers:

1o—Tous les avantages d'une Compagnie payant le tout au comptant et la moitié en billets.

2o—Si une personne s'assure aujourd'hui pour $1000, et paie la première prime moitié en billets, (sur une table quelconque) et meurt demain, la Compagnie paiera le montant de la police, $1,000, est payé, sans déduction de billets. Tous les billets sont compris comme dividendes, et il n'y a jamais plus de quatre billets sur une table quelconque. Il est payé tout comptant, l'assuré sera $1000, avec dividendes, le comptant ajouté.

3o—Il n'y a pas de restrictions quant aux emplois.

4o—L'assuré peut voyager dans une partie quelconque des Etats-Unis, de l'Europe et la partie sud de l'Amérique du Sud, toutes les saisons de l'année, sans permis de la Compagnie.

5o—... en effet, ce qui tient de ... payer par les ... à ... assurance.

6o—Les dividendes du "Phœnix" ont été et sont annuellement de 50 pour cent.

7o—Le dividende est de 50 pour cent sur toutes les polices.

8o—La Compagnie paie toujours ses pertes promptement et ne conteste jamais une réclamation.

9o—Aucune de ses polices ne peut être forfaite. L'assuré ne perd jamais ce qu'il a payé.

10o—Les polices ordinaires ne peuvent être forfaites après trois paiements, et la police à terme aux privilèges auxquels a ... le montant des primes payées. La Compagnie offre beaucoup d'autres grands avantages. Le "Phœnix" a payé $400,000 à des veuves et à des orphelins et n'a jamais contesté une réclamation quelconque. Elle a $4,000,000 en caisse, placés en ... sûr.

11.—L'intérêt annuel seulement a couvert ses pertes, et le surplus de l'intérêt a été ajouté à la compagnie qui appartient aux assurés.

12.—Le taux de l'intérêt du "Phœnix" est aussi bas que celui des bonnes compagnies.

13.—La Compagnie d'Assurance une personne qui n'est pas malade.

GEO. S. DARLING, agent général. JOHN D. SCOTT, agent local. Bureau No 115 de la rue du Canal, au coin de la rue St Charles.

Compagnies d'assurances.

Compagnie d'Assurance de la Louisiane.

QUINZIEME ETAT ANNUEL.

Conformément à sa Charte, la Compagnie publie l'état suivant de ses affaires:

Total des primes pour l'année expirée le 28 février 1869		$466,339 21
Savoir: Primes d'incendie	$324,995 95	
Primes de mer	141,003 85	
Primes de rivières	130,380 00	
		$466,339 1
En moins, primes remboursées	$1,302 40	
En moins, primes non expirées	36,760 00	
		38,062 2
Montant net des primes		$428,286 72
Pertes, etc, payés:		
Pertes par l'incendie	$126,691 15	
Pertes par mer	110,289 73	
Pertes par les rivières	38,349 50	
	$275,781 38	
Escompte en lieu de scrip	58,344 41	
Taxes et revenu intérieur	15,667 91	
Dépenses, réassurances, etc., moins compte d'escompte	19,894 98	
Six pour cent d'intérêt sur le scrip non payé le 1er mars 1869	31,320 00	
		398,636 80
Bénéfice net		$69,617 14

ACTIF.

Placé en propriétés foncières	$38,706 05
" hypothèques sur propriétés foncières	76,371 50
" bonds de la ville et autres bonds	82,229 00
" actions de banque et autres actions	125,785 00
" scrip de compagnies d'assurance	76,470 2
Prêts sur gages	8,313
Effets à recevoir	88,110 47
Primes en voie de recouvrement	37,440 30
En caisse	116,404 60
	$607,927 34

Le tableau qui précède est une copie exacte prise sur les livres de la Compagnie.

CHAS. BRIGGS, Président.

J. P. ROUX, Secrétaire.

Etat de la Louisiane, Paroisse d'Orléans, ville de la Nlle-Orléans. Assermenté et signé pardevant moi, ce 17 mars 1869.

P. C. CUVELLIER, Notaire Public.

Les Directeurs ont résolu de déclarer un dividende scrip de quarante pour cent sur le montant net de primes participantes pour l'année expirée le 28 février 1869—dividende pour lequel il sera émis des certificats à partir du 1er juin prochain.

Trente pour cent des certificats de scrip émis pour l'année 1861 sera racheté et il sera également payé 6 pour cent d'intérêt sur tous les certificats de scrip non encore payés, à partir du deuxième lundi de mai 1869, aux porteurs des dits certificats ou à leurs ayants cause.

CHAS. BRIGGS, Président,

ANT. CARRIERE, Vice-Président.

DIRECTEURS.

Charles Briggs,	A. Lecourt,
Ant. Carrière,	Frank Williams,
Geo. A. Fosdick,	Thomas Byrne,
R. Brugier,	John Thornhill,
Chas. Lafitte,	Jos. S. Wallis,
P. Anderson,	George Foster,
Alfred Kearny,	Andrew Stewart,
A. Froriche,	L. E. Pothier,
Geo. W. Dunbar,	R. Pleggio,
R. F. Stockmeyer,	Rudolph Sieg,
Geo. W. Hynson,	H. F. Given,
Arch'd Montgomery,	W. C. Black,
Henry J. Voss,	Geo. O. Garner,
E. Marquese,	Thos. H. Hunt,
Chas. Weisbaar,	Chs. Heneld,
A. R. Montgomery,	O. Carrière,
	R. S. Howard.

19 mars—1m—111

Compagnie d'Assurance Mutuelle des Marchands.

QUATORZIEME ETAT ANNUEL.

CONFORMEMENT à sa charte, la Compagnie publie l'état suivant de ses affaires:

Montant des primes reçues pendant l'année expirée le 31 mai 1868, y compris les primes non expirées de l'année précédente:

Sur les risques d'incendie	$813,694 48	
Sur les risques de mer	286,704 17	
Sur les risques de rivières	50,549 62	
	Total	$1,151,889 32
En moins—Primes sur risques non expirés le 31 mai 1868	$230,347 00	
Primes remboursées	25,471 07	
		$255,818 07
Montant net des primes au 31 mai 1868		$891,046 15
Pertes payées:		
Sur les risques d'incendie	$271,383 27	
Sur les risques de mer	170,349 38	
Sur les risques de rivières	45,309 88	
		$487,063 91
Taxes		39,812 61
Réassurances, Dépenses, Frais et Pertes, moins intérêt	$103,393 64	$626,814 56
Bénéfice net		$277,252 09

L'actif de la Compagnie est comme suit:

Propriétés foncières	$138,617 87
Billets garantis par hypothèques	675,997 38
Billets garantis par nantissement	89,147 39
En caisse	126,479 34
Actions des Compagnies de chemins de fer	104,259 00
Primes en voie de perception	99,765
Bons de la ville	39,000 00
Effets à recevoir	127,154 70
Scrips de Compagnies d'Assurance	49,000 00
Actions "Dry Dock Vallette"	15,000 00
Actions de la Presse "Levee Steam"	5,000 00
Actions "Marine Dry Dock"	3,700 00
Actions "Merchants' Exchange"	1,000
Actions "Lightering & Wrecking Co"	1,000 00
Actions "La. Equitable Life Ins. Co."	100 00
Bons de l'Etat	1,000 00
Total	$1,493,414 18
En moins: Intérêts non réclamés à payer en juillet prochain	$101,343 18
30 p c de scrip de 1859 payable en juillet	70,076 78
Primes sur risques non terminés le 31 mai 1868	288,047 00
	$459,466 96
Actif net	$1,033,948 28

Le tableau ci-dessus est une copie exacte des livres de la Compagnie.

JOHN PEMBERTON, Président.

PAUL FOURCHY, Secrétaire.

ETAT DE LA LOUISIANE.

Paroisse d'Orléans, ville de la Nlle-Orléans. Assermenté et signé pardevant moi ce 9 juin 1868.

PAUL W. COLLENS, Deuxième Juge de Paix de la Paroisse d'Orléans.

A une assemblée des Directeurs tenue le 9 juin 1868, il a été résolu de déclarer un dividende en scrip de TRENTE POUR CENT sur les primes nettes de l'année, pour lequel des certificats de scrip seront émis le premier août prochain. Il a été aussi résolu de PAYER, à l'échéance du second lundi de juillet prochain, Trente cinq pour cent sur le Capital du Scrip de 1859, et six pour cent d'intérêt sur tous les scrips émis par la Compagnie.

—Directeurs—

John Pemberton,	F. Masporo,	Pierre Poutz
M. Puig,	David McCord,	S. E. Reif,
Chas. Sagory,	J. J. Fernandez,	L. F. Generes
P. S. Wilts,	J. Morgan Hall,	

Compagnie d'Assurance Mutuelle du Sun.

Bureau de la Compagnie d'Assurance du Sun, de la Nouvelle-Orléans, 19 janvier 1869.

TREIZIEME ETAT ANNUEL.

CONFORMEMENT aux clauses de sa charte, la Compagnie publie l'état suivant pour l'année expirée le 31 décembre 1868:

Montant des primes pour l'année expirée le 31 décembre 1868, savoir:

Sur les risques d'incendie	$136,974 36	
Sur les risques de mer	37,344 71	
Sur les risques des rivières	92,675 97	
	$266,995 00	
A ajouter—Risques non déterminés pour 1867	$60,413	$347,013 39
A déduire—Risques non déterminés pour 1868	$39,264	
Primes remboursées	3,029 17	$42,293 17
Primes nettes sur les primes de 1868		$304,720 42
Pertes payées durant la même période, savoir:		
Sur les risques d'incendie	$30,910 48	
Sur les risques de mer	18,236 34	
Sur les risques de rivière	37,293 04	
Dépenses, Taxes, Escomptes sur les primes, comptes de loyers, réassurances, intérêts sur Scrips, et profits et pertes, moins l'escompte et l'intérêt	$90,889 51	
Profits Nets		$107,321 37 / $97,398 66

La Compagnie possède l'actif suivant:

Bons consolidés et de railroad de la ville (au plus bas cours de la place)	$354,729
Bons de l'Etat, etc.	15,280
Stocks de Banques et de Gaz, etc.	165,000
Emprunts sur gages	32,818 27
Emprunts sur hypothèques	32,300
Billets à recevoir	7,066
Primes en cours de perception	34,730 65
Scrips d'autres Compagnies d'Assurance	19,00; 97
Coupons sur Bonds d'Etat et de Railroads non collectés	19,000
Billets non cours	4,000
Montant en caisse	126,342 27
Total de l'Actif	$829,979 05

L'état suivant est une copie juste, véritable et correcte tirée des livres de la Compagnie.

THOMAS SLOO, Président.

THOS. ANDERSON, Secrétaire.

ETAT DE LA LOUISIANE.

Paroisse d'Orléans—Ville de la Nouvelle-Orléans. Assermenté et signé pardevant moi, ce dix-huitième jour de janvier 1869.

A. SHELLEY, Deuxième Justice de Paix, pour la paroisse d'Orléans.

Le Board des Directeurs a résolu de payer SIX POUR CENT D'INTERET sur les Certificats de Profits dus; aussi, VINGT-CINQ POUR CENT sur la balance de Scrips de l'année 1860, à partir du deuxième lundi de février 1869. Et il a de plus déclaré un Dividende de Scrip de SOIXANTE POUR CENT sur le gain net des primes de participation pour l'année terminée le 31 décembre 1868, pour lequel des certificats seront émis à partir du 15 mars prochain.

THOMAS SLOO, Président.

THOS. ANDERSON, Secrétaire.

J. G. GAINES, Vice-président.

—Directeurs—

JOHN G. GAINES	E. J. HART,
HENRY RENSHAW,	J. C. RICKS,
H. T. LONSDALE,	I. H. STAUFFER,
S. BISCOE,	J. B. BREE,
J. C. GARELLI,	I. N. MARKS,
HUGH WILSON,	THOS. SLOO.

19 janv—1an—1m

Banque de l'Union de la Louisiane

Nouvelle-Orléans, 17 juin 1868.

CONFORMEMENT aux sections 24 et 25 de l'acte intitulé "Acte pour établir un système général de Banques Libres dans l'Etat de la Louisiane," approuvé le 15 mars 1855—Avis est par le présent donné aux porteurs des Billets mis en circulation par cette Banque, et contresignés par l'Auditeur, conformément à la loi, d'avoir à présenter les dits Billets pour être payés, à la Banque ou au bureau de l'Auditeur d'Etat, dans le cours d'une année, à partir de cette date, et à l'expiration de ce terme les fonds déposés par la Banque pour le rachat des dits billets seront retirés.

GEO. A. FREBET, Caissier.

1 juin—1 an—4111

SIX-NEUVIEME ETAT ANNUEL DES AFFAIRES DE la Compagnie d'Assurance Mutuelle du Crescent.

Nouvelle-Orléans, 25 mai 1869.

LES DIRECTEURS, conformément à la Charte, soumettent l'état suivant des affaires de la Compagnie le 30 avril 1869:—

Primes d'incendie, dans l'année	$396,122 82	
Primes de mer " "	34,003 92	
Primes de rivières " "	177,804 66	
		$607,790 20
Total net des primes		$467,854 20
Pertes par l'incendie, payées et évaluées	$ 93,869 20	
Pertes de mer	67,974 60	
" rivières	23,372 47	
Taxes payées	28,610 54	
Payé—réassurances et compte en lieu de scrip	60,100 00	
Payé—intérêts, primes remboursées, frais généraux, escomptes, etc.	87,040 66	
		$365,916 12
Bénéfice net		$81,935 1

L'actif de la Compagnie est comme suit:

Billets recevables	$ 37,494 35
Prêts sur bonnes hypothèques	68,343 35—106,837 70
En caisse	$104,977 34
Prêts garantis par actions sur demande	88,400 00—$187,377 34
Prêts garantis par actions à terme	$11,200 00
Propriétés foncières	75,000 00
Scrip d'autres compagnies et compte de scrip	46,002 45—$131,372
Bons consolidés de la ville	$30,000 00
Bons de la ville	30,000 00
Actions de Banques et autres	185,027 17—$288,027 7
Coupons pour bons de la ville, échus	$4,000 00
Dû pour primes en voie de perception	41,000
	$779,010
La Compagnie possède également:	
Billets suspendus, actions et bons	$426,395
Compte de scrips forfaits	7,869
Intérêts non réclamés	$7,000 28

Le tableau qui précède est une copie exacte faite sur les livres de la Compagnie.

THOS. A. ADAMS, Président

HENRY V. OGDEN, Secrétaire.

Paroisse d'Orléans, Ville de la Nouvelle-Orléans. Assermenté et signé pardevant moi, ce 22 mai 1869.

PARIS CHILDRESS, Deuxième Juge de Paix de la Paroisse d'Orléans.

La Compagnie payera un intérêt de 6 pour cent, à partir du deuxième lundi de juillet prochain, aux porteurs sur les certificats de scrip non encore payés. Les Directeurs ont en outre déclaré un dividende-scrip de trente-trois et un tiers pour cent sur le montant net des primes ayant droit de participer au bénéfice de l'année expirant le 30 avril 1869. Il sera émis des certificats pour le dividende-scrip, à partir du premier lundi d'août prochain, aux taxe du gouvernement.

THOS. A. ADAMS, Président.

SAMUEL KENNEDY, Vice Président.

HENRY V. OGDEN, Secrétaire.

— DIRECTEURS —

John Watts,	C. T. Buddecke,
Samuel S. Newman	F. R. Foley,
Wm. Edwards,	A. G. Obes,
F. Strauss,	A. Thompson,
... Phelps	

EIGHTEENTH ANNUAL STATEMENT —OF THE— Crescent Mutual Insurance Company.

New Orleans, May 22, 1869.

The Trustees, in conformity to the Charter, submit the following statement of the affairs of the Company on the 30th day of April, 1869:

Fire Premiums for year	$396,122 82	
Marine Premiums for year	34,003 92	
River Premiums for year	177,804 66	
		$607,790 20
Total net earned Premiums		$467,854 20
Fire losses paid and estimated	$ 93,869 20	
Marine	67,974 60	
River	23,372 47	
Paid Taxes	28,610 54	
Paid Reinsurance and discount in lieu of scrip	60,100 00	
Paid interest, return premiums, general expenses, and discount, etc.	87,040 66	
		$365,916 12
Net Profits		$81,935 1

The Company have the following Assets:

Bills Receivable	$ 37,494 35
Loans on Bonds and Mortgage	68,343 35—$106,837 70
Cash on hand	$104,977 34
Loans on pledge of stocks on demand	88,400 00—$187,377 34
Loans on pledge of stocks on time	$ 11,200 00
Real Estate	75,000 00
Scrip of other Companies and scrip account	46,002 45—$131,372 45
Consolidated City Bonds	$ 30,000 00
City Bonds	30,000 00
Bank and other stocks	185,027 17—$288,027
Coupons for City Bonds past due	$4,000 00
Due for premiums in course of collection	41,000 00
	$779,011 00
The Company have also—Suspended Notes, Stocks and Bonds	$426,395
Forfeited scrip account	7,869
Interest unpaid for	$7,000 28

The above statement is a true and correct transcript from the books of the Company.

THOS. A. ADAMS, President.

HENRY V. OGDEN, Secretary.

PARISH OF ORLEANS, City of New Orleans.

Sworn to and subscribed before me, this 22d day of May, 1869.

PARIS CHILDRESS, Second Justice of the Peace, Parish of Orleans.

The Company will pay interest at 6 per cent. in cash on all the Outstanding Certificates of Scrip to the legal holders thereof, on and after the second Monday in June next. The Board of Trustees have also declared a Scrip Dividend of THIRTY-THREE AND ONE-THIRD per cent. on the earned premiums entitled to participation for the year ending April 30, 1869, for which certificates will be issued on and after the first Monday in August next, less Government tax.

THOMAS A. ADAMS, President.

SAMUEL H. KENNEDY, Vice President.

HENRY V. OGDEN, Secretary.

DIRECTORS.

John Watts,	C. T. Buddecke,
Samuel S. Newman	F. R. Foley,
Wm. Edwards,	A. G. Obes,
F. Strauss,	A. Thompson,
John Phelps	

N. O. Mutual Insurance Company,

Corner Canal and Camp Streets.

NINTH ANNUAL STATEMENT.

Premiums during the year ending 31st December, 1868:		
On Fire Risks	$361,794 38	
On Marine	43,275 84	
On River	56,327 61	
		$415,397 81
Total Premiums		
Less: Premiums unearned 31st December, 1868	$115,120 00	
Return Premiums	7,580 42	
		$122,640 42
Net earned Premiums		$290,700 39
Losses:		
On Fire Risks	$ 60,364 38	
On Marine Risks	52,312 38	
On River Risks	5,670 81	
	$121,356 42	
Taxes	13,898 67	
Reinsurance	4,611 54	
General expenses, less interest account	11,150 37	
Interest on outstanding scrips	27,358 00	
		$186,175 39
Profit		$110,885 19

The company have the following assets:

Bills receivable for premiums	$ 7,457 76
Pledge and Mortgage Notes	286,341 66
Due by individuals for premiums in course of collection	62,085 37
Gas Light Co., City R. R. Co., City Bonds, etc., etc.	150,000 94
Scrips of other companies	26,000 35
Real estate	79,022 77
Cash on hand	66,000 66
	$665,464 80
Less: Depreciation on the above	36,044 66
Net available assets	$697,080 88
Less: Unclaimed interest on Scrips	$ 5,311 44
Interest payable on outstanding Scrips	27,358 00 — 32,169 36
	$665,340 76

The above statement is a true and correct transcript from the books of the Company.

J. TUYES, President.

J. W. HINCKS, Secretary.

PARISH OF ORLEANS, City of New Orleans.

Sworn to and subscribed before me, this 18th day of January, 1869.

JOSEPH CUVELLIER, Notary Public.

At a meeting of the Board of Directors, held on the 14th inst., it was resolved to declare a scrip dividend of FORTY per cent. on the net-earned participating premiums for the year ending on the 31st December, 1868, for which certificates will be issued on and after the first of March, and have further resolved to pay Six per cent. interest on the outstanding certificates of scrip, on and after the second Monday of March, 1869.

—DIRECTORS:—

Geo. Urquhart,	Chas. Lafitte,
A. Rochereau,	M. Payne,
G. W. Babcock,	W. T. Williams,
T. S. Blanchard,	Aug. Reichard,
W. Sievers,	E. Miltenberger,
J. A. White,	J. Tuyes.

18th January 1869.

S. M. WESTMORE vs A. L. SINGAMAN.

SIXIEME COUR de District pour la paroisse d'Orléans—No 394—En vertu d'un writ de saisie et vente à moi adressé par l'Honorable Sixième Cour de District pour la paroisse d'Orléans, dans l'affaire ci-dessus, je procéderai le SAMEDI, vingt deux mai 1869, à midi, à la Bourse des Négociants et des Encanteurs, rue Royale, entre celles du Canal et de la Douane, dans la Première District de cette ville, à la vente publique, et adjudication de la propriété dont description suit—

Un certain terrain situé dans le Deuxième District de cette ville, dans l'îlet borné par les rues de l'Esplanade, Bourgogne, du Quartier et des Remparts, et mesurant, mesure française, trente pieds de face à la rue de l'Esplanade, sur cent pieds de profondeur, entre lignes parallèles. Le dit terrain est formé de partie d'un terrain désigné par le numéro 10 sur un plan dressé par Jos. Pilié, arpenteur, et déposé dans l'étude de Felix de Armas, ci-devant notaire public en cette ville, daté du 30 de juin 1819.

Ensemble avec toutes les bâtisses et améliorations qui s'y trouvent.

Cette propriété appartient au défendeur A. L. Singaman, au moyen de l'acquisition qu'il en a faite de Dame Mary Alvaro, veuve de feu W. T. Tolliott, suivant acte au rapport de Selim Magner, notaire public en cette ville, en date du 1er avril 1864.

Les bâtisses et améliorations comprennent une jolie maison avec les dépendances portant le No 192 de la rue de l'Esplanade.

Saisie dans l'affaire ci-dessus.

Conditions—Comptant, au moment de l'adjudication.

THOS. L. MAXWELL, Shérif de la Paroisse d'Orléans.

MOUND CITY Mutual Life Insurance Company

OF ST. LOUIS, MISSOURI.

Cash Capital of $150,000 already paid in, with a guaranteed Capital of $500,000.

OFFICERS Of Parent Office in St. Louis:

JAS. B. EADS......President.

A. H. BUCKNER......Vice President.

WM. MANLEY......Secretary.

C. C. McHATTON......General Agent.

W. HATCH......Medical Officer.

W. W. GRISSOM......Consulting Physician.

JOHN F. THOMPSON......Actuary.

DIRECTORS:

JAS. H. LUCAS,	W. H. JENNINGS,
A. M. BRITTON,	JAS. B. EADS,
S. A. HATCH,	JAS. GIVENS,
CHAS. McLAREN,	A. H. BUCKNER.

OFFICERS OF LOUISIANA AGENCY:

Governor C. H. MOUTON......President.

Judge E. T. MERRICK......Vice President.

S. B. SIMMES......Secretary.

MEDICAL EXAMINERS:

W. G. AUSTIN, M. D. J. H. FOLWELL, M. D.

LOUISIANA DIRECTORS:

Governor C. H. MOUTON, of C. H. Mouton & Co.

Judge E. T. MERRICK, of Race, Foster & E. T. Merrick.

F. H. HATCH, of Samuel Smith & Co.

C. CHISM, of Chism & Boyd.

JAMES JACKSON, of Jackson & Manson.

OCTAVE VOORHIES, of C. W. Bencker & Co.

THOMAS FITZWILLIAM, of T. Fitzwilliam & Co.

S. S. MORSE, Proprietor City Hotel.

General S. B. SIMMES.

The Mound City Life Insurance Company being a Home Institution, it should be preferred by citizens of the South for many reasons. We will, however, enumerate only two or three.

1. The money invested in it is retained at home, where it assists in promoting Western and Southern trade and commerce, in building up towns and cities, in developing our rich mineral and agricultural resources, in building our great lines of railroad, and in cultivating our boundless prairies. For these reasons Southern and Western men should insure in it.

2. Its funds are all invested where high rates of interest prevail. It can grant insurance cheaper and pay better dividends than any Eastern Company. For this reason all persons desiring to make a certain and safe provision for their families, should insure in it.

3. Its local Board of Louisiana Directors being composed of men of high standing in the community, is a sufficient guarantee that widows and orphans will be protected in their rights, when policies issued by this Company mature by reason of death or otherwise. This feature is peculiar to this company, (no other institution beyond the limits of the State having a local board,) and is, therefore, worthy of the highest consideration.

All kinds of Policies are issued by this Company, and non-forfeiting.

This Company makes no charge for policy, fee or stamps.

The Louisiana Branch Office is in the Story Building, up stairs, No. 3, corner Camp and Common streets, opposite City Hotel, New Orleans.

S. B. SIMMES, State Agent for Louisiana, New Orleans.

mh 7 6m

Louisiana Mutual Insurance Company.

Fifteenth Annual Statement.

In conformity with the requirements of their Charter, the Company publish the following statement:

Total Premiums for the year ending 28th February, 1869......$466,339 21

Viz: Fire Premiums	$324,995 95	
Marine Premiums	141,003 85	
River Premiums	130,380 00	
		$466,339 21
Return Premiums	$1,302 40	
Less Unearned Premiums	36,760 00	
		38,062 40
Net earned premiums		$428,276 72
Losses, etc., paid		
Fire Losses	$126,691 15	
Marine Losses	110,289 73	
River Losses	38,349 50	
	$275,786 38	
Discount in lieu of Scrip	58,344 41	
Taxes and Internal Revenue	15,667 81	
Expenses, Reinsurance, etc., less discount account	19,894 98	
Six per cent. interest on outstanding Scrip to 1st March, 1869	31,340 00	
		398,906 30
Net profit		$ 69,617 14

ASSETS.

Invested in Real Estate	$ 38,706 05
" Mortgage on Real Estate	76,371 50
" City and other Bonds	82,229 00
" Bank and other Stocks	125,785 00
" Scrip of Insurance Co.'s	76,470 25
Loaned on Pledges	8,313 19
Bills Receivable	88,110 47
Premiums in course of Collection	37,440 30
Cash on hand	116,404 60
	$607,927 34

The above statement is a just, true and correct transcript from the books of the Company.

CHAS. BRIGGS, President.

J. P. ROUX, Secretary.

STATE OF LOUISIANA, Parish of Orleans, City of New Orleans.

Sworn to and subscribed before me this 17th day of March, 1869.

P. C. CUVELLIER, Notary Public.

The Board of Trustees have resolved to declare a Scrip Dividend of Forty per cent. on the net earned participating premiums for the year expiring 28th of February, 1869, for which certificates will be issued on and after the 1st day of June next.

Thirty per cent. of the scrip certificates issued for the year 1861, will be redeemed, also, six per cent. interest on all outstanding certificates of scrip will be paid, on and after the second Monday of May, 1869, to the holders thereof or their legal representatives.

CHAS. BRIGGS, President.

ANT. CARRIERE, Vice President.

TRUSTEES.

Charles Briggs,	A. Lecourt,
Ant. Carriere,	Frank Williams,
Geo. A. Fosdick,	Thomas Byrne,
R. Brugier,	John Thornhill,
Chas. Lafitte,	Jos. S. Wallis,
P. Anderson,	George Foster,
Alfred Kearny,	Andrew Stewart,
A. Froriche,	L. E. Pothier,
Geo. W. Dunbar,	R. Pleggio,
R. F. Stockmeyer,	Rudolph Sieg,
Geo. W. Hynson,	H. F. Given,
Arch'd Montgomery,	W. C. Black,
Henry J. Voss,	Geo. O. Garner,
E. Marquese,	Thos. H. Hunt,
Chas. Weisbaar,	Chs. Heneld,
A. R. Montgomery,	O. Carriere,
	R. S. Howard.

mh19 1m4&tf

Merchants' Mutual Insurance COMPANY OF NEW ORLEANS.

FOURTEENTH ANNUAL STATEMENT,

In conformity with the requirements of their Charter, the Company publish the following

STATEMENT.

Premiums received during the year ending 31st May, 1868, including unearned premiums of the previous year:

On Fire Risks	$ 813,694 48	
On Marine Risks	286,704 17	
On River Risks	50,549 62	
Total Premiums		$1,151,889 32
Less Premiums Unearned 31st May, 1868	$230,347 00	
Return Premiums	25,471 07	$ 255,818 07
Net Earned Premiums 31st May, 1868		$ 891,046 15
Losses paid:		
On Fire Risks	$271,383 27	
On Marine Risks	170,349 38	
On River Risks	45,309 88	
	$487,063 91	
Taxes	39,812 61	
Reinsurance, Expenses, Profit and Loss, less interest	103,393 64	626,814 56
Net Profit		$ 277,252 09

The Company have the following assets:

Real Estate	$ 138,617 87
Notes Secured by Mortgage	675,997 38
Notes Secured by Pledge	89,147 39
Cash on hand	126,479 34
Premiums in course of Collection	99,765 64
City Bonds	39,000 00
Bank and Railroad Stocks	104,259 00
Bills Receivable	127,154 70
Scrips of Mutual Insurance Companies	49,000 00
Stock of Vallette Dry Dock Company	15,000
" Levee Steam Cotton Press	5,000 00
" Marine Dry Dock	3,700 00
" Merchants Exchange	1,000
" Lightering and Wrecking Co.	1,000 0
" Louisiana Equitable Life Ins. Co.	100 0
State Bonds	1,000 00
Total	$1,493,414
Less: Unclaimed interest and interest payable in July next on all outstanding Scrips of the Company	$101,343 18
Thirty-five per cent. of Scrip issue of 1859, payable in July	70,076 78
Unearned Premiums 31st May, 1868	288,047 00—$459,466 96
	$1,033,948 28

The above Statement is a just, true and correct transcript from the books of the Company.

JOHN PEMBERTON, President.

PAUL FOURCHY, Secretary.

STATE OF LOUISIANA, Parish of Orleans, City of New Orleans.

Sworn to and subscribed before me, this 9th day of June, 1868.

PAUL W. COLLENS, Third Justice of the Peace.

At a meeting of the Board of Directors, held on the 9th day of June, 1868, it was resolved to declare a Scrip Dividend of THIRTY PER CENT. on the Net Earned Participating Premiums for the year ending 30th May, 1868, for which certificates will be issued on and after the first day of August next. Also to pay on and after the second Monday in July next THIRTY-FIVE PER CENT. ON THE SCRIP ISSUE OF 1859, and six per cent. interest on all outstanding Scrips of the Company.

DIRECTORS.

John Pemberton,	F. Masporo,	David McCord,
M. Puig,	L. F. Generes,	Pierre Poutz,
Chas. Sagory,	John Morgan Hall,	S. E. Reif,
P. S. Wiltz,	J. J. Fernandez.	

THE STATE OF LOUISIANA—FOURTH DISTRICT COURT OF NEW ORLEANS.—I hereby certify, that on the 8th day of March, 1869, judgment was rendered in this Court in the following entitled suit, in the words and figures following, to wit: No. 21,789—A. P. Queyrel vs. Nathalie Bonvilain, his Wife.

"It is ordered, adjudged and decreed, that there be judgment of separation from bed and board in favor of plaintiff, A. J. Queyrel, and against defendant, Nathalie Bonvilain, his wife, with costs.

"It is further ordered, that a fee of twenty-five dollars be taxed as costs in favor of the curator ad hoc.

Signed 12th day of March, 1869.

PAUL E. THEARD, Judge.

In testimony whereof, I have hereunto set my hand and affixed the seal of the said Court, at the City of New Orleans, on this 24th day of April, in the year of our Lord, one thousand eight hundred and sixty-nine.

A. F. WAGNER, Deputy Clerk.

my7 30361

UNITED STATES DISTRICT COURT, DISTRICT OF LOUISIANA—No. 273 in Bankruptcy.—In the matter of Henry L. Stevenson, Bankrupt.—Whereas, Henry L. Stevenson, individually, and as copartner of M. Pollard & Stevenson of New Orleans and District aforesaid, duly declared Bankrupt under the act of Congress of March 2d, 1867, has this day filed in said Court a petition praying for a discharge, and certificate thereof, from all his debts and other claims provable under said act.

Notice is therefore given to all creditors who have proved their debts, and all other persons in interest, that the 5th day of June, 1869, at 11 a. m., is assigned for the hearing of the same, and that they may attend and show cause, if any they have, why the prayer of the said petition should not be granted; and further notice is given that the Bankrupt will undergo an examination before the Register Auguste, at his office, 43 Exchange Alley, on the 1st day of June, A. D. 1869, at 11 a. m.

Clerk's Office, New Orleans, May 15, 1869.

E. LOEW, Deputy Clerk.

THE NEW ORLEANS DAILY BEE

DUFOUR & LIMET, PUBLISHERS.

Office, No. 73 Chartres Street.

NEW ORLEANS May 19, 1869.

RATES OF ADVERTISING.

Squares.	1 month not.	2 mos. not.	3 mos. not.	6 mos. not.	12 mos. not.
One	$12	$20	$30	$50	$75
Two	22	38	50	75	125
Three	30	50	70	110	175
Four	38	67	90	140	225
Five	45	80	105	160	275
Six	52	95	120	175	300
Seven	58	105	130	190	325
Eight	64	115	140	200	350
Nine	70	125	150	210	375
Ten	76	135	160	220	400
Eleven	80	145	170	230	425
Twelve	84	150	180	240	450
Thirteen	88	155	190	250	475
Fourteen	92	160	200	260	500
Fifteen	96	165	210	270	525
Twenty	120	200	260	350	650
Thirty	175	290	400	700	1200

THE SEMI-WEEKLY BEE

Is published every Tuesday and Saturday mornings. Subscription, $4 per annum, in advance. Single copies ten cents.

RATES OF ADVERTISING

Squares.	1 mo.	2 mos.	3 mos.	6 mos.	12 mos.
One	$5	$8	$12	$20	$30
Two	9	15	20	35	50
Three	12	20	28	44	70
Four	15	22	32	55	90
Five	18	26	42	68	110
Ten	35	56	78	120	200
Fifteen	60	75	108	160	280
Thirty	70	125	180	300	500

DRUGS, CHEMICALS, &c.

BALL, LYONS & CO,

IMPORTERS

—And—

WHOLESALE DRUGGISTS,

42 & 44......CAMP STREET......42 & 44

—And—

113, 115 & 117...Gravier St...113, 115 & 117

Always on Hand

A Large Stock of French Patent Medicines,

—Such as—

CAPSULES MOTHES, CAPSULES RAQUIN, PILULES DE VALLET, CHARBON DE BELLOC, PEPSINE BOUDAULT, ETC., ETC.

DRUGS, AMERICAN PATENT MEDICINES, CHEMICALS, OILS, LIQUORS, PERFUMERIES, PAINTS, INSTRUMENTS, GLASSWARE, WINDOW GLASS,

Etc., Etc., Etc.

Each new arrival from the North and Europe adds to the very extensive stock of the firm.

Apothecaries, Grocers, Country Dealers, Planters supplied speedily on MOST LIBERAL TERMS with every article in the Drug line they may require.

Everything sold guaranteed of the VERY BEST QUALITY.

Prices as Low as Any Other Store.

Store opened for all those who may wish to examine the stock, inquire for prices etc.

BALL, LYONS & CO.,

42 & 44, Camp Street, and

jan29 eod 4m 113, 115 & 117 Gravier Street

AYER'S SARSAPARILLA,

FOR PURIFYING THE BLOOD.

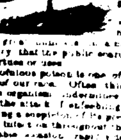

The reputation this excellent medicine enjoys is derived from its cures, many of which are truly marvellous. Inveterate cases of Scrofulous disease, where the system seemed saturated with corruption, have been purified and cured by it. Scrofulous affections and disorders which were aggravated by the scrofulous contamination until they were painfully afflicting have been radically cured in such great numbers in almost every section of the country, that the public scarcely need to be informed of its virtues or uses.

Scrofulous poison is one of the most destructive enemies of our race. Often this unseen and unfelt tenant of the organism undermines the constitution, and invites the attack of enfeebling or fatal diseases, without exciting a suspicion of its presence. Again, it seems to breed infection throughout the body, and then, on some favorable occasion, rapidly develop into one or other of its hideous forms, either on the surface or among the vitals. In the latter, tubercles may be suddenly deposited in the lungs or heart, or tumors formed in the liver, or it shows its presence by eruptions on the skin, or foul ulcerations on some part of the body. Hence the occasional use of a bottle of this Sarsaparilla is advisable, even when no active symptoms of disease appear. Persons afflicted with the following complaints generally find immediate relief, and at length cure, by the use of this Sarsaparilla: St. Anthony's Fire, Rose or Erysipelas, Tetter, Salt Rheum, Scald Head, Ringworm, Sore Eyes, Sore Ears, and other eruptions or visible forms of Scrofulous disease. Also in the more concealed forms, as Dyspepsia, Dropsy, Heart Disease, Fits, Epilepsy, Neuralgia, and the various ulcerous affections of the muscular and nervous systems.

Syphilis or Venereal and Mercurial Diseases are cured by it, though a long time is required for subduing these obstinate maladies by any medicine. But long continued use of this medicine will cure the complaint. Leucorrhœa or Whites, Uterine Ulcerations, and Female Diseases, are commonly soon relieved and ultimately cured by its purifying and invigorating effect. Minute Directions for each case are found in our Almanac, supplied gratis. Rheumatism and Gout, when caused by accumulations of extraneous matters in the blood, yield quickly to it, as also Liver Complaints, Torpidity, Congestion or Inflammation of the Liver, and Jaundice, when arising, as they often do, from the rankling poisons in the blood. This SARSAPARILLA is a great restorer for the strength and vigor of the system. Those who are Languid and Listless, Despondent, Sleepless, and troubled with Nervous Apprehensions or Fears, or any of the affections symptomatic of Weakness, will find immediate relief and convincing evidence of its restorative power upon trial.

PREPARED BY

Dr. J. C. AYER & CO., Lowell, Mass.,

PRACTICAL AND ANALYTICAL CHEMISTS.

Sold by E. J. HART & CO., WHEELOCK, FINLAY & CO., FLEMING'S PATENT MEDICINE DEPOT, New Orleans, and by all Druggists everywhere.

D. APPLETON & CO., Publishers,

90, 92 & 94 Grand St., N. Y.,

Will commence, in March, the publication of

APPLETONS' JOURNAL,

A WEEKLY PAPER,

DEVOTED TO LITERATURE, SCIENCE AND ART

APPLETONS' JOURNAL will be devoted to popular current Literature, an extended field of thought, with respect to all the great interests of society, of popular Science in its best sense, and of Art.

The department of Literature will embrace—

Fiction, in the form of both Serial Novels and Short Stories.

Essays upon Literary and Social Topics.

Sketches of Travel and Adventure.

Discussions upon Art, Books and kindred themes.

Papers upon all the various subjects that pertain to the pursuits and recreations of the people, whether of town or country; and

Poems by our foremost poets.

A distinctive feature will be a fuller treatment of Science than is prevalent in popular journals. In this branch the Publishers have secured the aid of the ablest and most authoritative writers, those of known ability, and the Journal will maintain the power of the principles on which the science will be discussed, so as to receive the full consideration to which it is undeniably entitled.

Illustrations will form an important feature in the plan of the JOURNAL. Each number will be accompanied by either an

Illustrated Supplement on some popular theme,

A Steel Engraving in the best style of the Art, or a large Cartoon engraved on wood.

Novelty, freshness, and continual change will be aimed at in this department. The Illustrations will usually be valuable as works of art, those on steel, and the Cartoons, consisting of views of American scenery by our most distinguished painters, and illustrations of character and life by our foremost draughtsmen. They will be printed with extra care on separate sheets and may be either bound in the volume at the close of the year, or framed to hang upon the wall. The JOURNAL in this feature will be unlike any other.

APPLETONS' JOURNAL will aim to be in the earliest and capable valuable as an organ of thought and pleasing to all the members of the household on account of its varied and attractive literature.

Arrangements are in progress to secure original contributions from distinguished writers, both of Europe and America.

In the first number will be commenced

The New Story,

BY THE GREAT FRENCH WRITER VICTOR HUGO,

ENTITLED

"THE MAN WHO LAUGHS,"

(Originally announced under the title of "BY THE KING'S COMMAND.")

For which the French publishers paid the distinguished Author $300,000 francs.

This novel has been in the author's workshop for twenty years, the idea of it having arisen in his mind contemporaneously with that of "Les Misérables." M. Hugo here tries his powers in a new field, that of English history and English character, of which he has been a student and observer during his Jersey exile.

Price 10 Cents per number, or $4.00 per annum, in advance.

For sale by all Newsmen.

Terms for clubs may be obtained of the Publishers. Specimen copies sent gratis upon application.

The postage within the United States, for the JOURNAL, is 20 cents a year, payable yearly, semi-yearly, or quarterly, in advance, at the office where received. Subscriptions from Canada must be accompanied with 20 cents additional, to prepay the United States postage.

In remitting by mail, a post-office order or draft, payable to the order of D. Appleton & Co., is preferable to bank notes, as, if lost, the order or draft can be recovered without loss to the sender. In ordering the JOURNAL, the name should be clearly given, with the post-office, county, and State in full.

mh7 tf

Home Mutual Insurance Company

OF NEW ORLEANS.

Office, No. 78 Camp Street,

Corner of Natchez street.

SEVENTEENTH YEAR.

Assets on the 31st December, 1868......$1,143,114 59

ALFRED MOULTON, President

WM. M. PERKINS, Vice President,

A. W. HESTER, Secretary

This Company continues to issue Policies on FIRE, RIVER and MARINE risks at the current rates of premium.

TRUSTEES:

E. K. Converse,	Octave Voorhies,
Archie Woods,	A. H. May,
Robert Hare,	J. M. Allen,
B. M. Horrell,	Jno. T. Moore,
Wm. Chambers,	Jno. C. Rogers,
D. A. Chaffraix	W. M. Perkins.

fe19 1dm6&tf

Store for Rent.

THE store No. 323 Old Levee street, between Barracks and Hospital streets, with two lodging rooms above and very large rooms. The above is a good stand for any business. Will be rented VERY LOW. Apply to

A. ROUSSET, No. 17 Old Levee street.

my9 1w

For Rent,

A NICE COTTAGE HOUSE, situated on Love street, (continuation of Rampart) No. 448, between Bagatelle and Union, consisting of four rooms, two garret rooms and hall, kitchen and servant's room in building at the rear. Cars pass the door. Possession will be given immediately to a responsible party.

Apply to E. F. DEL BONDIO, my8 1d 8 Poydras street.

LEEDS'S FOUNDRY,

(ESTABLISHED IN 1825.)

Corner of Delord and Foucher Streets.

WE beg leave to inform our friends and the public generally that we are prepared, as formerly, to manufacture Steam Engines, Boilers, Sugar Mills, Sugar Kettles, Draining Machines, Saw Mills, Cotton Presses, Sewell Screws, Gin Gearing, Furnace Mouths, Grate Bars, all kinds of Plantation and Steamboat Works and every description of Machinery for the South.

augl4 1y LEEDS & CO.

MARINE NEWS.

Office of the New Orleans Bee, WEDNESDAY, May 19, 1869.

CLEARED YESTERDAY.

Steamship Lizzie, Foleber, for Pensacola.

Steamship Austin, Farwell, for Indianola and Galveston, C A Whitney & co.

Steamship Alice, (British) Ehle, for Liverpool, Ashbridge & Smith

Schr Desire, Murques, for Laguna, F Cameron

ARRIVED YESTERDAY

Steamship Morgan, Talbot, from Indianola via Galveston to C A Whitney & co—1st district 14.

Steamship Florida, O'Leary, from Havana and Florida Ports to F W Perkins & co—1st district 13.

Steamship Tappahannock, Whitney, from Apalachicola, to F W Perkins & co—1st district 12.

Lugger Clara, Louques, from Tigerville, to master—2d district

Lugger Arhemise, Lamie, from Lafourche, to master—2d district 15.

Schr Leonard, Jacara, from St John Baptist, to master 2d district 15.

Steamer Louise, Hopkins, from Mobile.

ARRIVALS AT NEW BASIN.

Schr H McGrath, from Pascagoula—400 bbls charcoal.

Schr Estelle, from Kingston—... bbls shells.

Schr Kate Fallon, from Shad River—30 cords wood.

Schr Martha, from Madisonville—... cords wood.

Schr ... from Tangipahoa—400 bbls shells.

Schr ... from ... —... feet lumber.

Schr ... from Tangipahoa—... bbls shells.

Schr ... from ... feet lumber.

Schr ... feet lumber.

Schr ... feet lumber.

Schr ... cords wood 3 sks.

... bbls charcoal.

Schr Liberty from ... bricks.

ARRIVALS AT OLD BASIN.

Schr Lagrange from Tchefuncte—25 000 feet lumber.

Schr Olive from Biloxi—... cords wood.

Schr ... from ... bbls sand.

Schr ... from ... bbls charcoal.

Schr ... from Pascagoula—... feet lumber.

Schr ... from Tchefuncte—... bbls sand.

Schr Roberta from Pascagoula—... feet lumber.

STEAMBOATS.

Dexter, Montgomery, from Louisville.

J. H. ..., from Louisville.

Annie Wagley, Burton, from Washington.

Antawanda, ... from Cypremort.

Ohio ..., from Camden.

Wild Wagoner, Goddin, from Natchez.

Crescent, ..., from Red River.

Hunter, ..., from Pointe-a-la-Hache.

TOWBOAT REGISTER.

The towboat Gladiator Hardick from the Passes—Towed down and ... ship Fairmona and bark ... D Brookman—came up light.

BELOW COMING UP

Schr ... from Ruatan Island, to master.

Bark ... 9 days from Havana to ...

... 4 days from Ruatan to Ft Pano.

MEMORANDA.

DOMESTIC PORTS.

New York, May 13—Cleared for Galveston bark L P ...; arrived from Pensacola schr Hamburg ...

... schr ... Artisan, Smith, from ...

FOREIGN PORTS

Matanzas, May 7—Loading for New Orle schr Sara, ...

EXPORTS.

LIVERPOOL—Per steamship Alice—1599 bales cotton ...

PENSACOLA—Per steamship Lizzie—... bbls flour ...

INDIANOLA VIA GALVESTON—Per steamers Austin—... bbls flour ...

LAGUNA—Per schr Desire—... bbls ...

IMPORTS

INDIANOLA AND GALVESTON—Per steamship Morgan—...

CARDIFF, Wales—Per ship Emma—4497 bars R R ...

HAVANA AND FLORIDA PORTS—Per steamship Florida—...

MOBILE—Per steamer Louise—...

RECEIPTS FROM THE INTERIOR.

LOUISVILLE—Per steamer John Kilgour—9 ...

...

OPELOUSAS RAILROAD

May 18—9 bbls molasses Price, Hine & Topper—35 do ... J J Adams & co—... sacks potatoes ... A Raymond—1 bbl ... and sundries L ... Terrebonne—4 sks rice 17 sks cotton seed ... 2 bbls ... D Terrebonne—... seed ... M ... Mohr & co—sundries to order—Total, 47 bbls molasses

N. O. JACKSON AND G. N. R. R.

May 18—... bales cotton T H & J M Allen—3 J & G ... Cromwell—15 J Williams & Son—16 W B Thompson—... Owen Bros—5 R L Adams & Son ... R ... & May—3 Pritchard & Bickham—3 ... Schenck & Autry—7 Jos Hoy & co—7 Payne, Huntington & co—6 M Hiler & co—4 Meyer, Deutch & Weis—3 ... Henderson—... Warren Crawford & co—17 tubs ... Hoyt & Wilson—... bags charcoal ... Howard ... cheese Van Norden & ... Summers & Brannin—56 bbls naptha M H ... Fogger & co—... feet lumber ... M Hinchet—... do E F Taylor ... P Markey—sundries to order—Total, ... bales.

NEW-FOUNDLAND

BITTER.

WE beg to call your attention to the BITTER we are making, to which we have given the above name.

The BITTER is made of the finest liquor—not a single ingredient employed in its composition is hurtful—it has very valuable tonic properties—it acts gently and beneficially on the Liver when there is a tendency to torpor in that organ—it is a mild and generous stimulant—as a strengthening cordial for ladies and children, or any one recovering from illness, it is particularly well adapted—it has a very agreeable taste and a beautiful color. It cures instantaneously cramps in the stomach.

Our reputation is pledged for its purity.

The dose for an adult male is from half to three-fourths of a wineglassful, for ladies and children proportionately less.

Mr. JULES TARDOS, New Orleans, and Messrs HOLT, MURRAY & Co. Mobile, our Agents, have it for sale to the trade, by the dray load, and it can be found at all the Wholesale Grocers of both cities.

Our Agents are instructed to give as favorable terms as possible to the trade.

Bottles ... quart bottles.

EDMUND DEXTER & SONS,

Nos. 49 and 51 Sycamore street,

CINCINNATI, OHIO.

ap1 ly tues, thurs&sat

Weights of Various Kinds of Produce per Bushel.

[According to custom established in the Cincinnati Market.]

Articles.	Pounds
Apples (dried)	25
Bran	20
Barly	48
Beans white	60
Beans castor	46
Buckwheat	50
Coal, stone	80
Corn, shelled	56
" in Ear	70
" Meal	50
Hair plastering	8
Lime, unslacked	80
Malt, barley	34
Malt, Rye	40
Oats	32
Onions	50
Peaches (dried)	33
Potatoes, Irish	60
Peas	60
Rye	56
Seed Blue Grass	10
Seed, Clover	60
" Flax	56
" Hemp	44

LIST OF VESSELS

Cleared and Sailed for New Orleans.

MAY, 15, 1869.

NEW YORK.

Steamship Crescent City, Holmes......sailed May 8

Steamship Mariposa, Kemble......sailed May 8

Brig Sailor Boy, Wentworth......cleared May 8

Schr T N Stone, Parrow......cleared May 1

Schr Montrose, Kugdeen......sailed April 29

LIVERPOOL.

Steamship Fire Queen, Williamson......sailed May 1

Ship Martha, Gere......sailed April 21

Ship Britannia, Kerr......sailed April 15

Ship Pierre David, Cole......loading April 5

Ship Britannia, Kerr......loading April 5

Ship Kenne Woodine......loading April 3

Ship Bridgeport, Morgan......sailed March 30

Ship Lottchen, Fritt......sailed March 19

Bark Egeria, Starrett......loading Feb 27

QUEENSTOWN.

Ship Sestevot, ...sailed Mar 9

SHIELDS.

Ship Southern, ...sailed April 17

DUBLIN.

Ship Aurora, Richards......sailed March 9

CARDIFF, WALES.

Ship Margaret, Smith......sailed Dec 14

NEWPORT, WALES.

Ship Danish, Gilkey......cleared March

Ship Tranquebar, ...sailed

Ship E. Talbot, Talbot......sailed

Brig Clara, Pishion......sailed March

HAVRE.

Ship Lisbon, Curtis......sailed March

Bark Mary Ann, McKay......sailed Feb

BORDEAUX.

Bark E Williams Hill......sailed April

Bark St. George, Mercier......sailed March

Bark E Lizzie, Daniel......sailed March

MARSEILLES.

Bark Harry Booth, Chase......sailed March 30

GENOA.

Brig Carolina, Bovis......sailed March 6

MESSINA.

Bark Luigi, Benfante......sailed March 20

ROYAN.

Bark Stelly Juliette, ...sailed April 3

RIO DE JANEIRO.

Brig Three Sisters, ...loading March 20

Brig Agil, ...loading Jan 25

Brig Sotonella, ...loading Jan 25

MILFORD HAVEN.

Ship Lady Clare, Moult......sailed Feb 19

PORT TALBOT.

Ship Almira Coombs, Harmon......sailed April 16

RAILROADS, &c.

New All Rail Route

TO CHATTANOOGA, ROME, ATLANTA, AUGUSTA, CHARLESTON, WILMINGTON, And other points in East Tennessee, Georgia and the Carolinas.

VIA SELMA

Passengers by the 7 a. m. train of the New Orleans, Jackson and Great Northern Railroad make close connections to above points.

Only three changes of cars between New Orleans and Atlanta.

Time to Atlanta only 46 hours.

... hours quicker than any other route.

Fare as low as by any other route.

Baggage checked through.

Inquire for Tickets via Selma.

Tickets by this route may be obtained at General Ticket Office, corner Camp and Common streets, under City Hotel, and at the Depot of the N. O. J. and G. N. R. R. Calliope street.

Freight to all the above points transported on through rates without break of bulk.

Bills of lading given and rates guaranteed by

JOHN B. PECK, General Agent Selma Line.

Office in N. O., J. and G. N. R. R. office. Odd Fellows' Hall.

$5.75 REDUCTION IN FARE.

New All Rail Passenger Route to all Points North and East via Jackson, Miss., Selma, Dalton, Knoxville and Lynchburg to Washington, Baltimore, Philadelphia and New York.

The only line making close connections with trains of New Orleans, Jackson and Great Northern Railroad, leaving New Orleans at 7 a. m. for the North and East, via Knoxville.

Passengers leaving New Orleans at 7 a. m. arrive at Jackson at 4 p. m., and connect with trains of Vicksburg and Meridian Railroad, leaving Jackson at 5:10 p. m., and making close connections at Dalton with trains of Virginia and Tennessee Line for New York and other Eastern and Northern cities.

Only two changes of cars between Jackson and Dalton.

Through Tickets are sold at Jackson at the following reduced rates: Jackson to Washington $39 ... Baltimore $39 ... Philadelphia $37 ... New York $40.

Fare from New Orleans ... making the total ... by this new route from New Orleans to Washington, $41 ... Baltimore, $42 ... Philadelphia, $44 ... New York, $46 25.

Passengers from New Orleans by purchasing Local Tickets to Jackson, and Through Tickets at the Ticket Office of Vicksburg and Meridian Railroad at Jackson save $5.75 on each ticket to New York and Philadelphia, and $3.85 on each ticket to Baltimore and Washington.

Baggage checked through at Jackson to destination. Trains run daily, Sundays included.

JOHN B. PECK, General Agent Selma Line

Pontchartrain Railroad.

SPRING ARRANGEMENT,

On and after THURSDAY, April 1st, the trains on this Road will leave as follows:

FROM THE CITY, NEW DEPOT.		FROM THE LAKE.	
6 o'clock a. m.		5 o'clock a. m.	
7 "		7 "	
10 "		10 "	
12 "	m.	11 "	
2 "	p. m.	1 "	p. m.
3 "		3 "	
4 "		4 "	
5 "		5 "	
6 "		6 "	
7 "		7 "	
8 "		8 "	

The Horse Car will leave the Old Depot at 4 o'clock a. m. and the Lake at 5½ o'clock p. m. On Sundays the trains will be run hourly from 6 o'clock a. m. to 9 p. m.

Fare to and from the Lake, same day 25 cents.

Fare to and from Gentilly Road, 15 cents each way.

Passengers for Gentilly must notify the Conductor prior to the departure of the train.

G. PANDELY, General Superintendent.

ap1 tf

New Orleans, Opelousas and Great Western Railroad.

U. S. MAIL ROUTE BETWEEN NEW ORLEANS WESTERN LOUISIANA AND TEXAS.

The Railroad FERRY BOAT will leave the foot of St. Ann street, opposite Jackson Square, DAILY, at 7½ A. M. connecting with the PASSENGER TRAIN, leaving Algiers at 8 A. M.

Freight for stations on the road, for landings on the Teche, and for Opelousas, or deliverable at New Iberia, St. Martinville, received daily (Sundays excepted) from 7 a. m. to 5 p. m. at the depot at foot of St. Ann street.

Freight for all points on Bayou Lafourche, between Labadieville and Lockport, for Salanger Canal and for Houma will be received and forwarded by the Raceland, Lafourche and Terrebonne Stations, at through steamboat rates.

And all inward freight payable at the time of shipment

G. W. R. BAYLEY, Superintendent.

General Railroad and Steamboat TICKET OFFICE,

Corner St. Charles and Common streets, (Under St. Charles Hotel.)

Passengers going to any point in the North by boat to Cairo, can purchase their Through Tickets

AT THIS OFFICE.

Tickets good by ALL BOATS, and good UNTIL USED.

Passengers that have bought their Boat Ticket to Cairo can purchase at THIS OFFICE their Railroad Ticket from Cairo, to any point in the North, and can secure Sleeping Cars—saving time, trouble and money.

WM. REDGILL, Ticket Agent.

Sun Mutual Insurance Company.

OFFICE OF THE "SUN MUTUAL INSURANCE COMPANY" OF NEW ORLEANS, January 18, 1869.

THIRTEENTH ANNUAL STATEMENT.

In conformity with the requirements of their Charter, the Company publish the following, for the year ending December 31, 1868:

Amount of Premiums for the year ending December 31, 1868, viz:

On Fire Risks	$136,974 36	
On Marine Risks	37,344 71	
On River Risks	92,675 97	
	$266,995 00	
Add Unterminated Risks for 1867	$60,418 00	
		$347,013 39
Deduct Unterminated Risks for 1868	$39,264 00	
Returned Premiums	3,029 17	
		$42,293 17
Net Earned Premiums for 1868		$304,720 42
Losses paid during the same period, viz:		
On Fire Risks	$30,910 48	
On Marine Risks	18,236 34	
On River Risks	37,293 04	
	$86,440 86	
Expenses, Taxes, Discount on Premiums, Rent Account, Re-Insurance, Interest on Scrips and Profit and Loss, less Discount and Interest	$90,889 51	
		$197,321 37
Net Profits		$97,398 66

The Company have the following assets:

Consolidated and Railroad City Bonds, (lowest market cash value)	$354,729 00
State Bonds, &c.	15,280 00
Bank and Gas Stock, &c.	165,000 00
Loans and Pledges	32,818 27
Loans on Mortgage	32,300 00
Bills Receivable	7,066 00
Premiums in Course of Collection	34,730 65
Scrips of other Insurance Companies	19,001 97
Coupons on State and Railroad Bonds, not collected	19,000 00
Uncurrent Funds	4,000 00
Cash on hand	126,342 27
Total Assets	$829,979 05

The above Statement is a just, true and correct transcript from the books of the Company.

THOMAS SLOO, President.

THOS. ANDERSON, Secretary.

STATE OF LOUISIANA,

PARISH OF ORLEANS, City of New Orleans.

Sworn to and subscribed before me, this eighteenth day of January, 1869.

A. SHELLEY, Second Justice of the Peace, For the parish of Orleans.

The Board of Directors have resolved to pay SIX PER CENT INTEREST on the outstanding Certificates of Profits; also TWENTY-FIVE PER CENT. on the balance of the Scrips of the year 1860, on and after the second Monday of February, 1869. And they have further declared a Scrip Dividend of SIXTY PER CENT. on the Net Earned Participating Premiums for the year ending Dec 31, 1868, for which Certificates will be issued on and after the 15th day of March next.

THOMAS SLOO, President.

THOS. ANDERSON, Secretary.

J. G. GAINES, Vice President.

—Directors—

JOHN G. GAINES	E. J. HART,
HENRY RENSHAW,	J. C. RICKS,
H. T. LONSDALE,	I. H. STAUFFER,
S. BISCOE,	J. B. BREE,
J. C. GARELLI,	I. N. MARKS,
HUGH WILSON	THOS. SLOO.

jan19 1mGP

B. PIFFET'S,

127 Canal Street, Touro Buildings.

Just received

RIBBONS—RIBBONS,

very rich: Roman, Scotch and Striped SASHES; Satin & Grosgrain every description.

TRIMMINGS—TRIMMINGS,

Fringes, Galloons, Braid, Buttons, the best and largest stock in the city.

BAGS AND BASKETS.

Every description of Leather Bags and Baskets, furnished and plain.

Umbrellas, Gloves, Combs, Brushes, Perfumery, Fishing Rods, Fishing Poles and Lines.

TOYS—TOYS.

ap14 1m