L'ABEILLE

Journal officiel de l'État ... Général, de la Première et de la ... Municipalité

IMPRIMÉ ET PUBLIÉ PAR J. BAYON.

NOUVELLE-ORLÉANS:
VENDREDI MATIN, 13 AVRIL 1838.

POUR GOUVERNEUR:
A. B. ROMAN.

Extrait de la séance du Sénat du 6 février 1835.

"Résolu que le Sénat de l'État de la Louisiane, approuve les mesures générales de l'administration de l'ex-gouverneur A. B. Roman, et qu'il emporte avec lui, en quittant sa place, le souvenir des membres du Sénat."

"Résolu que le président du Sénat soit invité à envoyer une copie de cette résolution à M. Roman."

Extrait de la séance de la Chambre des Représentans du 3 février 1835.

"Résolu par la Chambre des Représentans de l'État de la Louisiane que l'administration du gouvernement de l'État, par l'ex-gouverneur A. B. Roman, a été marquée par la sagesse et la fermeté, et par un zèle judicieux et infatigable pour le service public; que dans l'exécution des lois il a montré fidélité, et dans les grandes et importantes nominations qu'il a faites, il a manifesté impartialité et un grand égard pour les vrais intérêts de l'État; et qu'il se retire avec une entière approbation de cette Chambre pour sa conduite officielle, et avec leur estime et égard personnels."

"Résolu que l'orateur de la Chambre transmette à l'ex-gouverneur Roman, copie de ces résolutions."

Représentant du 1er. District au Congrès
JOHN SLIDELL.

POUR LE SÉNAT DE LA LOUISIANE
ALBERT HOA.

Aujourd'hui étant le Vendredi-Saint, le journal ne paraîtra pas avant lundi.

De la haute propriété et des emplois publics.

Nous avons souvent eu sous les yeux des articles du *Louisiana Advertiser*, dans lesquels la haute propriété était considérée comme un titre pour parvenir aux emplois publics, et nous avons vu cette doctrine se propager dans une quantité de journaux qu'on en croirait que les écrits imparfaits. C'est une question qu'on s'étonne peut-être de voir, en France comme en Angleterre, tenir le premier rang dans la polémique des feuilles les plus renommées; mais, nous l'avouerons, c'est avec plus de surprise encore que l'on peut voir exercer sur le sol américain, des opinions qui nous semblent si opposées aux principes de nos institutions. L'égalité sur laquelle se base tout l'édifice de nos constitutions, n'est pas une de ces utopies que l'on puisse ridiculiser, et toute la faconde, tout l'atticisme du Socrate [illegible], ne sauraient faire rétrograder l'esprit humain jusqu'à l'abnégation de l'une des conquêtes les plus importantes. Les hommes sont nés égaux, ce n'est pas une doctrine nouvelle, c'est celle de tous les temps; celle de toutes les religions, et il n'y a de nouveau que la manière d'envisager l'égalité, or, la vouloir considérer comme absolue, c'est précisément se jeter de gaîté de cœur dans une fausse route, et bâtir des moulins à vents pour les combattre.

Jamais philosophe n'a prétendu que le ... fut l'égal du fort, que l'homme d'esprit et de talent celui du sot et de l'ignorant; mais, ce que croit un homme de bon sens, c'est qu'il existe une égalité morale, une égalité devant la loi, qui fait que la justice est la même pour tous, et que l'humanité ne fait aucune exception individuelle, ainsi qu'un homme puisse commettre un crime, il doit, comme le citoyen pauvre, en subir la peine; et qu'un prolétaire se cassait à ... l'humanité ... les mêmes secours que l'homme plus riche! C'est ainsi que nous entendons l'égalité, et que nous pensons qu'il est facile de la faire concorder avec l'ordre social de tous les pays, et n'importe avec toute nature de gouvernement. Mais, dira-t-on, les talens sont inégaux parmi les humains, ... et la richesse ... l'égalité positive. Nous répondrons que les talens sont un don de la nature, et que son emploi peut en être utile à la société, c'est à elle à s'en rendre... [illegible] ... tage des gouvernemens populaires, puisque l'élection seule y met en œuvre ... de ... l'égalité n'y perd aucun de ses droits, par la délégation limitée du pouvoir. Il n'en est pas de même de la richesse, et les avantages qu'elle procure aux gens qui la possèdent sont tels, que ... la place dans une classe particulière, et qu'elle semble leur donner une supériorité sur leurs semblables. Mais, ce n'est guère supposé qu'aux gens sans réflexion; et c'est précisément sur ce point que l'attention doit se fixer, si l'on veut résoudre un des problèmes les plus ardus de l'économie politique. L'égalité devant la loi, l'élection populaire la moins restreinte possible, sont les deux moyens efficaces que nous donnent nos institutions afin de préserver cette égalité rationnelle dont certaines gens ... en ... à le talent ... le choix des ... , raison du bien ... produite, ne ... être ... suite de préjugés dont le temps fera ... qu'on les oppose la richesse, et qu'on la fasse concourir avec lui pour les emplois publics, par cela seul qu'elle constitue une classe distincte parmi les citoyens. On a poussé l'oubli des vrais principes jusqu'à prétendre qu'il y avait autant de chances d'obtenir de l'hérédité, que de l'élection, de bons magistrats; et de semblables doctrines ont trouvé des supports!

La richesse, aux yeux de certaines gens, est un titre formel au choix des électeurs; et les mêmes raisonnemens par lesquels en France se justifie le cens électoral, viennent chez nous à l'appui de l'élection du riche. La richesse acquise est dit-on un témoignage du mérite, et chez ses enfans la garantie d'une bonne éducation. Nous ne tomberons d'accord de l'une ni de l'autre de ces assertions, car mille exemples nous prouvent que le mérite n'est pas toujours le partage de l'homme d'affaires. On ne peut se dissimuler que les soins vulgaires du négoce ne rétrécissent souvent l'esprit, ou ne nuisent à son développement; on ne peut nier non plus la difficulté d'entasser à la fois des connaissances et des piastres, et l'on avouera même que plus d'une fois la cupidité et l'avarice sont devenus les sentimens... ceux qui sont parvenus à la plus haute fortune.

Est-ce donc un titre à la considération publique, que d'avoir répudié les vertus sociales! Est-ce un droit aux faveurs du peuple, que d'avoir monopolisé les denrées vitales, ou que d'avoir fait l'usure? ... fortune assises sur des héritages, la question change d'aspect, mais ne cesse pas d'être la même; et à moins que l'on n'en vint à une hérédité privilégiée, on n'obtiendrait jamais une classe d'où ... propriétaires; et dès lors ... rait mériter, n'embrasserait au plus qu'une génération! L'égalité ne saurait donc être altérée dans l'Union américaine, que par l'effet de quelques préjugés qui chaque jour s'effacent, et l'on y trouve tellement absurde d'accorder à la richesse la préférence sur les talens et le mérite, que ... nous ... dans nos conseils. Nous sommes loin de prétendre que la richesse soit un titre d'exclusion pour les emplois publics; mais, nous ... populaires ... les choses à leur véritable niveau, ... riche comme le pauvre ... pour le peuple, ... à ses yeux, c'est à son ... d'élever ... Tels sont nos ... et nous ne pouvons pas ... trouver ... sur les conséquences ... nous combattons. En effet, accorder ... la richesse ... serait ... donner ... avantage sur la morale. Ce serait enfin réduire ... chiffres toute vertu ... ne ... de telles ... au fils d'un riche *de se donner la peine de naître* pour arriver aux emplois les plus estimés, et pour être ... à l'homme éclairé, au cultivateur utile!

CONGRES.

WASHINGTON, 5 avril.

Le Sénat a adopté ... d'établir une ... Il a ... M. Smith ... protection ... qui l'appuie ... Nord ... sans ... d'un pareil ...

CHAMBRE DES REPRESENTANS.—La Chambre s'est très sérieusement ... occupée de l'emploi ... et ... et après une ... séance ... a définitivement élu ... M. Fairfield.

La Chambre a donné son assentiment aux amendemens introduits par le Sénat dans le bill de l'agent des ... dans les dépenses civiles et diplomatiques du gouvernement. Ce dernier n'a plus besoin que de la signature du Président pour devenir loi du pays.

—M. PROSSETT est ... aujourd'hui qu'on ... hors de danger.

NEW-YORK, 4 avril.—Le bruit s'est répandu ... ... leurs payemens ... ... Mais ce bruit ... seconde ... De plus, ... New-York sur ce point est déterminé à ...

"POST NOTES" Depuis quelques jours l'esprit public est en mouvement par suite de ... quelques billets de la banque des États-Unis de Pensylvanie. L'agent de cette banque à New York avait jusqu'à ce jour payé ces billets à vue ... 3 à 3 1/2 pour cent, M. Biddle ne veut plus les payer que dans sa banque. On se plaint hautement de cette mesure de M. Biddle et il fera bien d'y renoncer s'il ne veut pas être accusé de n'accumuler ses fonds à New-York que pour entraver la marche des banques de cette ville lorsqu'elles reprendront leurs payemens en espèces.

SPECULATION SUR LE COTON.—On dit qu'un agent de la banque des États-Unis de Pensylvanie vient d'acheter et de payer comptant pour une somme de $140,000, cinq cents balles de coton à Charleston, Caroline du Sud.

Nous recevons des nouvelles de notre est espagnol (dit le *Savannah Republican*), sous la date du 20 de mars, qui annoncent que le général Jesup avait fait prisonnier tous les Indiens qui se trouvaient campés dans les environs. Le nombre en porté à 600 en y comprenant femmes et enfans. Ils ont été envoyés à Tampa Bay pour y être embarqués. Si cette nouvelle est vraie, nous devons nous attendre à voir promptement cesser cette guerre barbare, désastreuse et surtout coûteuse.

Conseil de la Municipalité No. 3.

Séance du 9 avril 1838.

INSTALLATION DU NOUVEAU CONSEIL.

Le conseil s'est assemblé conformément à la loi.

Le recorder ayant appelé les membres à l'ordre et invité le secrétaire à faire l'appel nominal,

Les membres présents furent: MM. Marigny, Preaux, Montamat, Kilshaw, Giquel, L. Rigaud et M. Cucullu.

Après lecture et approbation du journal de la dernière séance; sur motion de M. Marigny, le président a nommé Messrs. Marigny, Preaux et Kilshaw en comité chargé de vérifier si les *aldermen* appelés à siéger par la dernière élection, avaient les qualités requises par la loi.

Après un recès de quelques minutes, ce comité a fait le rapport suivant, qui a été adopté.

Le comité nommé pour vérifier l'élection, déclare, que Messrs. Giquel, Kilshaw, Montamat, Cucullu, Rigaud, Preaux et Marigny ont les qualités exigées par la loi pour être *aldermen*.

Nouvelle-Orléans, le 9 avril 1838.

(Signé) B. MARIGNY,
ROBERT PREAUX,
JOHN KILSHAW, Jr.

Sur motion de M. Marigny, M. J. B. S. St-Amand a été renommé par acclamation secrétaire du conseil.

Sur motion de M. Preaux, Mr. Louis Marrero a été renommé par acclamation sergent d'armes.

Messrs. B. Marigny et Kilshaw ont été nommés au scrutin commissaires de la caisse générale d'amortissement pour y représenter la 3me. Municipalité.

Le conseil s'étant dispensé de ses règles, la lecture du message du maire, en date de ce jour, a été renvoyée momentanément pour procéder à l'élection du comité de finances. Aux premier, second et cinquième tour du scrutin, Messr. Kilshaw, Rigaud et Cucullu ayant obtenu la majorité requise, ont été déclarés dûment élus membres du comité de finances.

Le conseil se dispense de ses règles, et M. Kilshaw présente la résolution suivante, qui a été adoptée après avoir été amendée par M. Preaux.

Résolu que le secrétaire donnera avis dans la gazette officielle de cette municipalité que le 3me lundi de mai 1838, il sera procédé à la salle du conseil, à l'élection des officiers de la municipalité et que les candidats sont en conséquence requis d'y faire parvenir leur application le jour, ou avant le jour sus-relaté.

Résolu que les officiers maintenant en fonction continueront à exercer les places qu'ils occupent jusqu'à cette époque.

Lecture a été faite du message suivant du maire, en date de ce jour.

A Messieurs les président et membres du conseil de la 3me municipalité.

Messieurs—me trouvant dans la nécessité de m'absenter de la ville pendant quelques semaines et ne pensant pas qu'il soit urgent de réunir le conseil général pour l'informer de ce fait, je profite de l'assemblée du conseil ... pour vous en informer ... section 12 de la loi du 8 mars 1836, je serai remplacé dans l'exercice de mes fonctions par le recorder de la première municipalité.

Je suis respectueusement,
Messieurs,
Votre très humble serviteur,
(Signé) D. PRIEUR, maire.

Sur motion de M. Preaux les comités permanents sont nommés par le recorder.

Sur motion de M. Preaux et après dispense des règles,

Résolu qu'il soit nommé un comité de ... dont les devoirs seront de ... les cas d'incendies, afin de prévenir les ... ces ... priétés des citoyens.

Sur motion de M. Montamat, il est nommé un comité de vigilance pour la publication des ordonnances.

Comités permanents, nommés par le recorder de l'avis et du consentement du Conseil

COMITÉ DES RÉCLAMATIONS.
MM. Preaux, Rigaud, Giquel.

COMITÉ DES AMÉLIORATIONS.
Messrs Giquel, Montamat, Cucullu.

COMITÉ DE LA GLOIRE.
Messrs. Montamat, Giquel, Cucullu.

COMITÉ DES INCENDIES.
MM. Preaux, Rigaud, Giquel.

COMITÉ DE VIGILANCE POUR LA PUBLICATION DES ORDONNANCES.
MM. Montamat, Marigny et Kilshaw.

Lecture a été faite de la lettre suivante de M. B. Marigny, et, sur motion, elle a été portée au journal de cette séance.

Nouvelle-Orléans, le 9 avril 1838.

Messieurs,

Ma'gré ... [illegible] ...

Je suis, Messieurs,
Votre très obéissant serviteur,
(Signé) B. MARIGNY.
MM. les membres du Conseil de la Municipalité No. 3.

ORDRE DU JOUR

Lecture est faite des messages du maire en date des 16 mars et 6 avril 1838.

Sur motion, la première partie du message du 6 avril a été référée à un comité de 4 membres, composé de MM. Kilshaw, Preaux, Marigny et Cucullu. La seconde partie a été référée à ... et la ... du comité de finance.

La résolution présentée par M. Kilshaw, à l'avant dernière séance, ayant pour objet de prêter à la Compagnie de pompiers Pioneer No. 6, une somme de $2,000, a été référée au comité de finance.

La résolution présentée par M. Kilshaw, dont le but est de faire une appropriation de $500 en faveur de la compagnie de pompiers "Louisiana" No. 5 a été référée au comité de finance.

M. Preaux a introduit un projet du Code municipal qui a été mis à l'ordre du jour pour la prochaine séance.

Sur motion de M. Preaux et après dispense des règles,

Résolu par le conseil, que la résolution en date du 21 septembre dernier, ... à M. B. Marigny la somme de soixante-dix mille piastres pour toutes ses prétentions à la batture en face du faubourg Marigny, est et demeure rappelée et annulée en toutes ses parties, et, de plus, que la lettre de M. Marigny soit insérée au journal, et qu'une copie de la lettre et de la résolution sera envoyée à l'avocat de cette municipalité.

Sur motion de M. Montamat et après dispense des règles,

Résolu que le secrétaire de ce Conseil transmette officiellement, dans la semaine du ... au maire prochain, les retours de l'élection tenue le lundi ... de ce mois dans la 3e municipalité, pour la nomination du maire de la ville de la Nouvelle-Orléans.

Sur motion, le Conseil s'est ajourné à vendredi prochain à 5 heures de l'après midi.

Pour copie conforme.
J. B. S. ST AMAND, Secrétaire.

DERNIERES DATES

New-York	avr. 4	Liverpool	mar. 1
Boston	avr. 2	Londres	fev. 28
Philadelphie	avr. 4	Havre	fev. 26
Baltimore	avr. 4	Paris	fev. 25
Washington	avr. 4	Bordeaux	fev. 22
Charleston	avr. 5	Madrid	fev. 16
Mexico	mar. 21	Cadix	fev. 16
Tampico	avr. 2	Havane	mar. 12
Vera-Cruz	mar. 23	Houston (Texas)	mar. 10

COMMERCIAL.

MARCHE DE LA NOUVELLE ORLEANS.

Peu ou point de changemens sur notre place, depuis nos dernières revues. Il peut y avoir une légère amélioration, mais si faible que l'on n'a pu en appercevoir. Toutes les personnes ... Bayou se plaignent de leur stagnation, telle sera ... ses) jusqu'à ce que la confiance soit rétablie ... heureusement l'on est loin ... On a bien soin de savoir ... maintes circonstances on vend au comptant, car il faut souvent attendre long-temps ...

L'argent est aussi rare que jamais. D'après le dernier état de situation des banques, il paraît qu'elles ont escompté en deux semaines ... millions ... piastres ... que cet argent ... la communauté ne semble en avoir ressenti aucune. On prétend qu'elles n'escompteront que ... de la confiance.

Le taux des espèces est le même que lors de la semaine dernière, c'est à dire 6 à 7 ... a que peu de demandes ... de Tampico et de Matamoros ... lots de Mobile s'est ... du Mississipi est de 30 à 35 ... de l'Ohio, de l'Indiana et de l'Illinois ... pair, ne ... demande ... a demandé.

Des avis commerciaux ont été reçus ... de Liverpool jusqu'au 1er mars, et du Havre jusqu'au 24 février. Il paraît qu'il y a peu de changemens remarqués dans le marché de Liverpool, mais il y ou une tendance à la baisse au Havre ...

Le temps continue à être sec et il a fait chaud jusqu'à mercredi soir, lorsqu'un changement subit a eu lieu, et il a fait froid depuis lors. Depuis nos semaines nous n'avons pas eu de pluie, à l'exception d'un léger grain.

Coton.—Les transactions dans cet article ont été cette semaine bien limitées—les ventes ne s'étant élevées que de 3 à 4000 balles à environ nos cours, qui sont à peu près les mêmes que ceux de la semaine précédente. Nous ne nous sommes pas apperçu qu'il y ait eu aucun changement dans les prix. ... une vente de 1,500 balles, toutes les ... pour de petits lots, dont le ... 400 balles. Le manque de navires à fréter est sans doute la cause principale de la stagnation de notre place. Quand même les acheteurs voudraient donner les prix élevés que l'on demande pour le fret, on pourrait même pas obtenir assez de navires.

Les exportations ont été de 461,531 balles contre 412,313 à la même époque l'an dernier, ce qui fait un excédent de 49218 balles comme suit:

Excédent, aux ports anglais		89,805
Déficit, aux ports français	30, 23	
" Nord de l'Europe	635	
" Cowes et un marché	50	
" autres ports étrangers,	4,846	35,853
Excédent aux ports étrangers,		53 952
Déficit à la côte		4,734
		49 218

Il y a eu une grande différence entre les exportations le long de la côte du Nord cette saison et celle précédente: Elles ont été comme suit:

Déficit à Boston et autres ports de l'Est	13,726 balles
Excédent à New York et autres	10 992
	4,734

Le total des exportations la saison dernière, était de 95,780 balles.

Cette saison au moment actuel 461,531, ce qui fait un déficit de 135,249 du total des exportations de la saison dernière. Et il y a maintenant en main et sur navires non expédiés 125,000 balles.

Il y a eu environ 8,000 balles consumées par l'incendie de la presse à coton d'en bas, lundi soir.

Tabac.—La demande continue à être très active et tous les boucauts ouverts sont achetés à nos cours. Première qualité 6 à 9 cents, seconde 5 à 7, inférieure 3 à 4, il n'y en a cependant que peu qui obtiendrait nos quotations les plus élevées.

Les exportations ont été de 7774 boucauts contre 7774 à la même époque la semaine dernière, comme suit:

Excédent à la côte	1666
Déficit aux ports étrangers	1656
Excédent	10

Il n'y a que peu de tabac mis à bord, à cause du fret, aussi ... il sera ... Ou ne pense pas que la récolte excède 30 à 35 000 boucauts.

Sucre—La demande durant la semaine a été très limitée, et les ventes faibles. Les prix restent nominalement les mêmes. Nous quotons le bon à première qualité 6 à 6 1/4, le commun 5 à 5 3/4, l'inférieur pour bas. L'approvisionnement sur la levée est fort.

Mélasse—Peu de demande. Les prix ont baissé de 26 à 27 cents par gallon.

Farine.—Nous ne changeons pas nos quotations de la semaine dernière, qui sont de 6 à 6 1/2 par baril; mais on dit que des ventes ont eu lieu à moins de $6.

Maïs.—Les prix ... 50 à 55 ... par boisseau. Nous avons appris qu'il y a eu des ventes sur la levée à 43.

Provisions.—Le bœuf continue à être rare et se vend à nos quotes; le porc n'est pas plus qu'abondant et les détenteurs tiennent ferme. Beaucoup de jambon et de bon ... place; et peu de demande.

Whisky—Le stock à vendre commence à ..., et les prix se sont élevés, pour le ... à ... cents. Il n'y a que peu de la qualité commune ... vendrait ... de plus que le rectifié.

Café—Il y a eu une demande plus qu'ordinaire cette semaine, ainsi que cela ... augmenté le prix de cet article.

Sel—Pas de changemens dans les prix. Un ... des îles Turques s'est vendu 32 cents le boisseau.

Il y a 11 navires pour Liverpool; 4 pour le Havre, 1 pour Marseille, 1 pour New-York et 1 pour Philadelphie. Ces deux derniers sont des paquebots. Il y a 4 autres navires qui n'ont pas débarqué leur cargaison et un destination inconnue—18 bricks dont ... pour Liverpool.

NEW-YORK, 6 avril.

Ventes d'Actions

10 actions Banque des États-Unis			$123 1-4
50	do	do	122 1-2
5	do	do	122 1-2
10	do	do	122 1-2

[illegible]

BOSTON, 2 avril.

Coton.—Très ... et ... même.

Louisville, 6 avril.

[illegible]

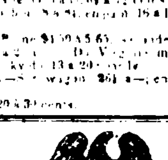

Par Autorité

[No. 94]

ACTE

Pour créer un ... de percepteur des taxes ... paroisse d'Orléans. [illegible]

Sect. 2. Il est de plus décrété, &c. ... [illegible]

Sect. 3. Il est de plus décrété, &c. ... [illegible]

Sect. 4. Il est de plus décrété, &c. Que le bureau ... [illegible]

Sect. 5. Il est de plus décrété, &c. Que la section ... de l'acte intitulé "Acte relatif aux revenus de l'État et pour ... des dépenses contingentes ..." approuvé le ... février 1829 ... est ... rappelé.

JOSEPH WALKER,
Orateur de la Chambre des Représentans.
(Signé) JOS. E. JOHNSON,
Président du Sénat.
Approuvé le 12 mars 1838.
(Signé) E. D. WHITE,
Gouverneur de l'État de la Louisiane.

[No. 95.]

ACTE

Pour autoriser ... de police dans la paroisse ... [illegible]

Sect. 2. Il est de plus décrété, &c. Qu'à l'époque des élections ... [illegible]

Sect. 3. Il est de plus décrété, &c. Qu'à la première assemblée régulière du jury de police de la paroisse après les élections, tenues comme il est dit ci-dessus, qu'il sera du devoir du président dudit jury de police de procéder à diviser les membres en deux classes par la voix du sort, ceux de la première classe resteront en place pendant deux ans, et ceux de la seconde pendant un an seulement, de manière que ledit jury de police sera à l'avenir renouvellé par moitié chaque année.

Sect. 4. Il est de plus décrété, &c., Que cet acte sera en force de la date de sa passation.

(Signé) JOSEPH WALKER,
Orateur de la Chambre des Représentans.
(Signé) JACQUES DUPRE,
Président du Sénat.
Approuvé le 12 Mars 1838.
(Signé) E. D. WHITE,
Gouverneur de l'État de la Louisiane.

[No. 96.]

ACTE

Pour amender un acte pour garantir les titres des acquéreurs aux ventes judiciaires, approuvé le 10 de mars 1831.

Section 1ère. Il est décrété par le Sénat et la Chambre des Représentans de l'État de la Louisiane réunis en assemblée générale, Que les dispositions au dit acte, s'étendront aux ventes pour taxes, et que toute personne intéressée pourra faire application au greffier de la Cour de District de la paroisse, dans laquelle la propriété sera située, pour obtenir monition, à l'effet de mettre à même telle personne d'avoir toute vente pour taxes, rendue parfaite, laquelle vente devra être homologuée par la Cour de District de la même manière et aux mêmes conditions que ladite Cour peut homologuer les ventes judiciaires d'après les dispositions de cet acte, et les avis requis seront imprimés dans une des gazettes publiées dans la paroisse, et à défaut dans une gazette de la paroisse la plus près de celle où la propriété se trouvera située; bien entendu qu'aucune vente pour taxes ne sera confirmée par les dispositions de cet acte, à moins que telle vente ne soit faite dix ans avant la demande pour obtenir monition.

(Signé) JOSEPH WALKER,
Orateur de la Chambre des Représentans
(Signé) JACQUES DUPRE,
Président du Sénat.
Approuvé le 12 mars 1838.
(Signé) E. D. WHITE,
Gouverneur de l'État de la Louisiane.

No. 97.

ACTE

Pour incorporer la Compagnie du Chemin à Coulisse de Bath.

Sect. 1. Il est décrété par le Sénat et la Chambre des Représentans de l'État de la Louisiane, réunis en assemblée générale, Qu'une Compagnie composée des personnes suivantes, James H. Caldwell, Augustus Sorgenfrey, Henri Bonnabel, Wm. Bell, Hypolite de Courva, Antoine Giraud et Edward Gottschalk, et telles autres personnes ou corporations qui désireraient en devenir actionnaires, sera et demeure par le présent incorporée sous le titre de "Compagnie du Chemin à Coulisse de Bath," et sous ce titre pourra contracter, acheter, posséder, vendre, hypothéquer, bâtir et améliorer toute propriété mobilière ou immobilière située à Bath, dans la paroisse de Jefferson, et par ailleurs.

Sect. 2. Il est de plus décrété, &c., Que les affaires de ladite Corporation seront administrées par sept Directeurs, qui se choisiront un Président parmi leurs membres, et les dits Directeurs resteront en fonction une année au moins. Pour la première année, James H. Caldwell, Augustus Sorgenfrey, Henri Bonnabel, Wm. Bell, Hypolite de Courva, Antoine Giraud et Edward Gottschalk sont nommés Directeurs, et chaque année ... l'élection de sept Directeurs, après en avoir donné avis publiquement.

Sect. 3. Il est de plus décrété, &c., Que les dits Directeurs auront le pouvoir de passer et adopter telles règles et ordonnances qu'ils jugeront nécessaires pour l'administration de ladite Compagnie, pourvu cependant que lesdits règlemens ou ordonnances ne soient pas en contravention aux lois de l'État.

Sect. 4. Il est de plus décrété, &c., Qu'il sera du devoir desdits Directeurs de faire annuellement une division des bénéfices réalisés, sans que ... le fonds capital, et dans le cas qu'il n'y ait point de bénéfices ... il sera du devoir desdits Directeurs de soumettre à une assemblée des actionnaires (après l'avoir convoquée par avis public) un état de la situation des affaires de ladite corporation et les raisons qui ont empêché de réaliser le dividende, pourvu cependant qu'aucun dividende ne soit payé aux actionnaires avant qu'ils n'aient entièrement satisfait le montant de leur souscription.

Sect. 5. Il est de plus décrété, &c., Qu'il ne sera pas permis au Président et Directeurs d'avoir aucun intérêt en leur capacité individuelle, dans aucune vente ou bail fait par ladite corporation à moins que ce ne soit à une vente publique.

Sect. 6. Il est de plus décrété, &c., Que le fonds capital de ladite corporation sera de cent vingt cinq mille piastres ... cinquante ... piastres ... par les ... [illegible]

Sect. 7. Il est de plus décrété, &c., Que ... [illegible]

Sect. 8. Il est de plus décrété, &c. Que ... [illegible]

(Signé) JOSEPH WALKER,
Orateur de la Chambre des Représentans.
(Signé) JACQUES DUPRE,
Président du Sénat.
Approuvé le 12 Mars 1838.
(Signé) E. D. WHITE,
Gouverneur de l'État de la Louisiane.

LISTE MARITIME.

PORT DE LA NOUVELLE ORLEANS

Expédiés.

[illegible]

Arrivés.

[illegible]

Nouvelle-Orléans, 13 Avril 1838.

A UNE assemblée des Jurés Gens de ... Howard, ... à l'effet de ... l'Association ... [illegible]

J. H. Caldwell, S. J. Peters,
L. U. Gireuné, Bev Chew,
W. Henderson, Geo Beltord,
J. Brisbrove, W. Freret,
Jas. Hopkins, Jas. Kishaw,
W. Brand.
Par ordre
13 avr. E. L. NIMMO, secrétaire

COMPAGNIE DU CHEMIN DE FER DE BATH.

CONFORMÉMENT à la charte de cette compagnie, les livres de souscription ... depuis 9 heures du matin, jusqu'à ... au magasin de M. H. Bonnabel, au coin des rues Natchez et Tchoupitoulas. ... $125,000, sur le ... $50,000 ... [illegible]

COMPAGNIE D'ASSURANCES DU THEATRE D'ORLEANS.

A L'ÉLECTION des directeurs de cette institution pour l'exercice 1838—39 ont été nommés MM. Jos. Barthet, P. J. Tricou, Edmd Forstall, F. Pescher, John Davis, F. B. Le Bron — Parties actionnaires. MM. F. Correjolles, J. Gravier, C. Lesseps — Partie Municipalité No. 1.

A l'assemblée de la direction, le 11 de ce mois M. Jos. Barthet a unanimement été élu président.

Par ordre de la Direction.
13 avril J. A. DUREL, secrétaire.

BUREAU DE LA COMPAGNIE DE LA PRESSE A COTON DE LA LEVÉE.

TOUS ceux qui ont du coton dans cette presse sont priés d'envoyer une liste de la quantité, afin que le soussigné puisse s'assurer de la perte éprouvée dans l'incendie du 8 du courant.
D. F. GUEX, secrétaire.
13 av—6

AVIS.

LES propriétaires de drays, voitures, tombereaux, cabriolets, qui ont été arrêtés ... contrevenu aux ordonnances du Conseil ... de la 1re municipalité, sont priés de venir les réclamer dans le plus bref délai en payant les frais. Et les drays, voitures, &c. ne sont pas réclamés dans ... jours ... vendus conformément à la loi.
G. D. LAMBERT,
13 av—10 collecteur de la 1re municipalité.

AVIS.

Faillite de E. Couteulx dit Delmonico.

LES créanciers dans cette faillite sont priés pour la dernière fois de vouloir bien faire connaître aux syndics soussignés, dans les 10 jours qui suivront cet avis, le montant exact et prouvé de leur créance, faute de quoi la répartition des fonds sera faite sans leur participation, attendu que les titres de créance émis lors de l'assemblée des créanciers chez l'honorable ... n'ont jamais pu être retrouvés parmi les papiers de feu Monbouchet, qui s'en était chargé.
J. NORES,
J. E. LOREILHE,
13 avril—6, 3:e rue Royale No. 33

DRAGONS DE 1814 et 15.

LA compagnie montera à cheval dimanche 15 du courant, à 8 heures du matin, et se réunira au lieu ordinaire, équipement complet, pantalon d'hyver jusqu'à nouvel ordre.
Par ordre du capitaine. JOSEPH CUVILLIER,
14 avril Maréchal des logis-chef.

COURSES DE LA LOUISIANE.

Quatrième jour—Prix le Plat Créole, estimé $1000—Courses de deux milles.

Dans cette course les chevaux de cinq ans et audessus porteront un poids de 100 livres: ceux de 4 ans et audessous leurs poids approximatif.

1o. A. L. Bingaman mettra en lice la pouliche Sorrel Argora, de 5 ans, issue de Leviathan et de Pocolet—Costume du jockey, tout bleu.

2o. Henry A. Taylor mettra en lice la jument baie Hortense, de 5 ans, issue de Pacific et de Bet Bosley, par Lottery—Wonder—Costume du jockey tout bleu.

SECOND COURSE—Bourse de $300, pari de l'intérieur $ 0).

S. D. M. Nev mettra en lice la pouliche baie Medora, de 3 ans, issue de Sandidate et de Timoleon—Costume du jockey, casquette bleue et gilet rouge.

John F. Miller mettra en lice le poulin gris Lord of the Isle, 3 ans, issu de Napoléon ou Pacific et de Jerry—Costume du jockey, couleur orange. 13 av—1

LOTERIE DE LA LOUISIANE.

Classe 13.

25, 74, 53, 9, 8, 43, 58, 55, 7, 40, 67,

Sont les numéros sortis dans le tirage de la susdite Loterie.

DEMAIN.

UN LOT CAPITAL DE
$23,000.
20 Lots de $1000.

BILLETS.......**$10** SEULEMENT!

LOTERIE de la LOUISIANE,

Autorisée par acte de la Législature, Chap. LXIII passé le 21 mars 1828.

CLASSE G.

Devant être tirée dans la Rotonde de l'Hôtel de la Bourse, rue St. Charles, samedi, 14 avril 1838, à 6 heures de l'après midi.

D. S. GREGORY & Co.
Successeurs de Yates & McIntyre.

75 Numéros—12 tirés.

PROGRAMME.

1 Lot de	$23,000	23,000
1 Lot de	10,000	10,000
1 do	5,000	5,000
1 do	3,000	3,000
1 do	2,410	2,410
1 do	2,000	2,000
1 do	1600	1,600
1 do	1137	1,137
1 do	1400	1,400
1 do	1300	1,300
1 do	1200	1,200
1 do	1100	1100
20 do	1000	20,000
25 do	500	12,500

Aussi quelque foule d'autres lots.

Billets—$10 coupons à proportion.
Paquets de coupons à proportion.
Paquets complets à vendre par
C. A. WELLS,
Bureau rue de la Commune No 79, près les rues du Canal St. Charles. 13 avril

EN ... venant du navire Oberlin, ... de Bordeaux ... [illegible]

POLLARD & GREEN,
29, rue de Chartres.

D...VEGETALES ... [illegible]

POLLARD & GREEN,
29, rue de Chartres.

[illegible]

E. JOHNS & CO.

NOUVEAUTES Littéraires de Paris—En ... [illegible]

MORUE ET MAQUEREAUX—500 caisses Morue et 200 barils Maquereaux ... à vendre ... bon marché par
COOLIDGE & PLIMPTON
6, rue Gravier.

BOIS DE TEINTURE—100 tonneaux ... à vendre par
COOLIDGE & PLIMPTON
60, rue Gravier.

BROSSES—Les soussignés ... à vendre ... [illegible]
POLLARD & GREEN,
29, rue de Chartres.

ESPÈCES à vendre par J. M. CABALLERO,
83, rue St-Louis.

CIGARES—300,000 cigares de la Havane, Murga, ... à vendre par
J. M. CABALLERO,
83, rue St-Louis.

TOILE D'EMBALLAGE—200 pièces toile ... Kentucky, en débarquement du steamer Rienzi ... à vendre par
PIERCE SHANNON & BROTHERS,
rue des Magasins, No. 57

CORDE—172 rouleaux corde, en débarquement du bateau à vapeur ... à vendre par
PIERCE, SHANNON & BROTHERS,
rue des Magasins No. 57

COUR DE DISTRICT—Dans l'affaire de Doyl & M... ... No 15757 sur le docket de la ... En vertu d'un ordre de vente à moi adressé par l'hon. Cour de District du 1er district judiciaire de l'État de la Louisiane, ... il sera vendu à la Bourse de Cité, rue St. Louis, entre les rues Chartres et Royale en cette ville, jeudi le 10 mai prochain, à une heure de relevée, ... [illegible]
FRED. BUISSON, shériff.

John Rice et William M. Lambeth contre Gustavus Schmidt.

COUR DE DISTRICT—En vertu d'un alias ordre de saisie et vente à moi adressé par l'honorable Cour du District, du 1er District Judiciaire de l'État de la Louisiane, il sera vendu à la Bourse de Cité, rue St. Louis, entre les rues Chartres et Royale, en cette ville, mercredi, le 16 mai prochain, à une heure de relevée.

Un lot de terre avec toutes les améliorations qui s'y trouvent, situé au faubourg Ste. Marie de la Nlle Orléans, rue St Charles dans l'îlet compris entre les rues St. Charles, Julie, Camp et St. Joseph, ledit lot mesure, (mesure américaine) 85 pieds face à la rue St Charles, sur 172 pieds 3 pouces de profondeur, borné d'un côté par la propriété de M. Leslie et de l'autre par celle de mademoiselle ... Apremont, saisi dans l'affaire ci-dessus.

Conditions comptant. FRED. BUISSON, shériff.
13 av

COUR DE DISTRICT—Cyrus Chaire contre Samuel E. Turner—En vertu d'un ordre de saisie et vente à moi adressé par l'honorable Cour de District du 1er District Judiciaire de l'État de la Louisiane, il sera vendu à la Bourse de Cité, rue St. Louis, entre les rues Chartres et Royale, en cette ville, mercredi, le 16 mai prochain, à une heure de relevée:

Un nègre nommé Thom, âgé d'environ 36 ans, saisi dans l'affaire ci dessus.

Conditions comptant. FRED. BUISSON, shériff.
13 av

Hebnn et Freeland contre D. H. Twogood.

COUR DE DISTRICT—En vertu d'un amended writ de saisie et vente à moi adressé par l'honorable Cour du District du 1er District Judiciaire de l'État de la Louisiane, il sera vendu à la Bourse de Cité, rue St. Louis, entre les rues Chartres et Royale, en cette ville, mercredi, le 16 mai prochain, à une heure de relevée:

[illegible]

Conditions comptant. FRED. BUISSON, shériff.
13 av

THEATRE D'ORLEANS.

Dimanche 15

GUSTAVE III.
ou
LE BAL MASQUÉ.

Grand Opéra historique en 5 actes, d'Auber, paroles de Scribe.

On commencera à 6 heures 3/4.

Salle de la Marine.

Rue de la Levée entre les deux Halles.

ON donnera samedi prochain, UN BAL PARÉ et MASQUÉ. Prix d'entrée $1 50 les cavaliers.
13 avril—1

MAELZEL.

Panorama mécanique de l'incendie de Moscou.

L'automate danseur sur la corde lâche.

SUPERBE vues à ... de tableaux ... vues, feux d'artifices, mécaniques, etc.

Maintenant on ... coins des rues Poydras et Tchoupitoulas. Les portes seront ouvertes à 7 heures et le spectacle commencera à 8.

Prix d'entrée $1. enfans moitié prix. 20 mars—1m

POUR ST-LOUIS, ALTON & QUINCY.

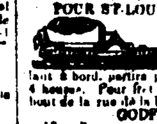

Le steamer VANDALIA, fin marcheur, capitaine James P. Durst, ayant la plus grande partie de son chargement à bord, partira positivement samedi prochain à 4 heures. Pour fret ou passage, s'adresser à bord au bout de la rue de la Douane, ou à
GODFREY, LAWRIE & SMALL,
13 avril 38, rue du Camp.

POUR LOUISVILLE, Cincinnati et Maysville.

Le steamer RIENZI, capitaine A. Q. Kennett, partira pour les endroits ci dessus, et les lieux intermédiaires, samedi 15 du courant, à 10 heures du matin.

Pour fret ou passage, ayant de beaux emménagemens, s'adresser à bord, ou à
PIERCE, SHANNON & BROTHERS,
13 avril 57, rue des Magasins.

POUR BOSTON.

La goélette fine voilière ENTERPRIZE, capitaine Mullin, partira sous peu. Pour le reste de son fret ou passage, s'adresser à
COOLIDGE & PLIMPTON,
13 avril 60, rue Gravier.

POUR LIVERPOOL.

Le bargue paquebot, HERCULES, capitaine James Marks, ayant tout son chargement engagé, et allant à bord, partira sous peu. Pour passage seulement, s'adresser à bord, ou à
JAMES REED & Co.
13 avril 88, rue de la Commune.

POUR CHARLESTON.

La goélette fine voilière, COMET, capitaine Atkins, a besoin de 300 barils pour compléter son chargement, et partira sous peu. Pour fret ou passage s'adresser à KIDDER & HEAD,
13 av 24, rue Poydras.

POUR LA HAVANE.

La goélette américaine WILLIAM & MARY, partira pour ledit port, samedi, 14 du courant. Pour passage seulement s'adresser à
A. CAPDEVIELLE & Co,
13 av 19, rue Toulouse.

POUR LA HAVANE—Premier bâtiment.

Le beau brick fin voilier SALVADOR, capitaine Hernandez, ayant toute sa cargaison engagée, partira le 15 courant. Pour passage seulement, s'adresser à bord vis à vis la rue Dumaine ou à
JOSEPH PRATS & FILS,
13 avril rue de la Vieille Levée No 12

POUR NEW YORK.

Le brick COMET, fin voilier, capitaine Henry Dickinson, ayant tout son chargement engagé et allant à bord, partira positivement pour le port et dessus, dimanche 15 du courant. Pour passage seulement, ayant de beaux emménagemens, pour vingt passagers, s'adresser à bord en bout de la rue Jefferson, ou à CUCULLU, LAPEYRE & Co.
13 avril 37, rue Toulouse.

POUR NEW-YORK.

Le brick COMET, capitaine Dickinson, peut prendre l'encombrement de 100 barils, sur le pont, et peut agréablement loger 20 passagers. S'adresser à J. B. BAILEY,
13 avril 4, rue Bienville.

A FRETER.

Le navire ... RUBICON, capitaine Geo. L. Rogers, attendu de jour en jour du Havre, pourra prendre charge pour ... S'adresser à JOS. BARTHET,
13 avril 20, rue Toulouse.

POUR TAMPICO.

La goélette fine voilière CREOLE, capitaine Cormier, ayant partie de son chargement engagé partira sans délai. Pour fret ou passage, s'adresser à bord ... rue ... ou à J. CROSBY.

POUR LE HAVRE—Le navire ... MARENGO, capitaine Larkin, partira ... a besoin que de quelques cents balles de coton pour compléter son chargement.
L. PERRET,
9 avril—6 59, rue Toulouse.

VIN—400 caisses vin rouge, 25 ... blanc, qualité supérieure, en débarquement de la barque Oberlin, de Bordeaux, à vendre. S'adresser à bord, vis à vis l'Hôtel des monnaies, ou à
LEVI H. GALE.
13 avril 93, rue de la Commune.

PIERRES PLATES—... pierres plates supérieures, en débarquement du navire Powhattan, et à vendre par LEVI H. GALE.
13 avril 93, rue de la Commune.

AVIS—La barque OBERLIN, capitaine J. C. Hart, venant de Bordeaux, est en décharge ... vis-à-vis l'Hôtel des monnaies. Les consignataires sont requis de faire prendre leurs marchandises.
LEVI H. GALE.
13 avril 93, rue de la Commune.

BRIQUES—85,000 briques, en débarquement du navire Niagara, de Liverpool, à vendre par
W. F. VIGERS & Co.,
13 avril 30, rue Bienville

$6,700—Une traite à vue du trésorier des États-Unis sur le Insurance Bank, Columbus (Geo.) ... à vendre par
W. F. VIGERS & Co.,
13 avril 30, rue Bienville.

HUILE DE LIN—20 barils, reçus et à vendre par
G. DORSEY,
13 avril 44, Nlle-Levée.

FARINE—300 barils, en magasin et à vendre par
G. DORSEY,
13 avril 44 Nlle Levée.

SAVON DU NORD—745 caisses savon du nord, à vendre par R. GRONING & Co.
13 avril

GRAISSE—... de graisse en débarquement du steamer ... et à vendre par
LAYET & AMELUNG,
13 avril 17, rue de la Commerce.

JAMBONS pour usage de familles—25 tierçons, en débarquement et à vendre par
LAYET & AMELUNG,
13 avril 17, rue du Commerce.

BŒUF PRIME—40 barils bœuf prime, marque entière, et à vendre par
LAYET & AMELUNG,
13 avril 17, rue du Commerce.

TOILE et Corde d'Emballage—300 pièces Toile d'Emballage, et 100 rouleaux corde, en magasin et à vendre par LAYET & AMELUNG,
13 avril 17, rue du Commerce.

LIN—20 rouleaux de lin; 250 ... en débarquement, et à vendre par
LAYET & AMELUNG,
13 avril 17, rue du Commerce.

P. H. Martin contre E. Johnson.

EN vertu d'un ordre de fieri facias à moi adressé par l'honorable O. P. Jackson, juge conseiller de la Cour de Cité de la Nouvelle-Orléans, j'exposerai en vente à mon bureau, rue Condé, no. 35, le 25 avril 1838, à 4 heures P. M. un lot de meubles, saisi dans cette affaire.

Conditions comptant.
13 av B BEAUREGARD, marshal.

Louis Pilié et Jean Rousseau et Louis Bertonneau.

EN vertu d'un ordre de fieri facias à moi adressé par l'honorable J. N. Duncan, juge président de la Cour de Cité de la Nouvelle-Orléans, j'exposerai en vente le 17 mai 1838, à 1 heure P. M. à la Bourse de Cité, rue St. Louis, entre Chartres et Royale, la propriété ci-après décrite, savoir:

Deux lots de terre situés au faubourg Washington et désignés par les nos. 4 et 5 de l'îlet no 12, se touchant et mesurant chacun 29 pieds de face à la promenade des Bons Enfans, sur 102 pieds 6 pouces de profondeur entre lignes parallèles, mesure américaine, après le plan fait par L. Surgi le 8 octobre 1836, et déposé en l'étude de J. Cuvillier not. pub., saisis dans cette affaire.

Conditions comptant.
13 av B BEAUREGARD, marshal.

EN vertu de deux ordres de fieri facias à moi adressés par l'honorable O. P. Jackson, juge conseiller de la Cour de Cité de la Nouvelle-Orléans, j'exposerai en vente à la Bourse de Cité, rue St. Louis, entre Chartres et Royale, le 17 mai 1838, à une heure P. M. un lot de terre situé à l'encoignure des rues Lepage et Sixth au faubourg St. Jean, dans l'îlet no 14 et désigné par le no. 12, et mesurant 60 pieds de face à la rue Lepage sur 120 pieds de profondeur et face à la rue Sixth, saisi à la poursuite de D. Cannon et D. Murphy.

Conditions comptant.
13 av B BEAUREGARD, marshal.

M. MATOSSY,

Confiseur, en face l'Hôtel St-Charles.

A l'honneur d'annoncer à ses amis et au public en général qu'il fera l'ouverture de son beau salon, dimanche de Pâques; 15 du courant, où l'on trouvera toujours un assortiment de GLACES, SORBETS et GATEAUX de toute espèce, et les FRUITS les plus rares qu'il pourra se procurer. M. Matossy ose espérer que les Dames de la Nouvelle Orléans, qui ont si souvent embelli son salon l'été passé, voudront bien encore lui accorder leur confiance, qu'il tâchera de mériter, en tenant toujours à la plus grande propreté et à un service prompt.

Les personnes qui voudront faire apprendre l'état de pâtissier à un ou deux nègres, il se chargera de le leur apprendre. 11 avril—6

Dimanche prochain,
OUVERTURE DE L'HOTEL DU BAYOU ST. JEAN.

CET établissement remis à neuf et pouvant recevoir toutes les personnes qui voudront y rester pour passer quelques jours, sera tenu par L. Camonge restaurateur, rue de Chartres. Il a été disposé pour diners de société, repas de corps commandés à l'avance, et restaurant à la carte tous les jours. Le dimanche il y aura table d'hôte à 3 heures et demie précise. Les frais qui ont été faits pour l'embellissement de cet endroit, rendront dignes des personnes qui l'honoreront de leur présence. 11 av—5

A VENDRE A L'AMIABLE.

UN Lot de Terre formant un chemin ... courant vers l'Ouest, situé sur la côte Sud du Bayou Saint Jean, près cette ville, ... l'ancienne propriété de Mr. Meilleur: ledit lot de terre mesurant ... pieds de face au chemin du Bayou St. Jean, sur cent vingt pieds de profondeur, ... ses et améliorations qui s'y trouvent, ... une jolie maison avec deux grands appartemens à feu, une galerie, et deux cabinets dont un faisant ouverture à la rue, et dans la cour une cuisine et chambres et deux autres chambres pouvant servir comme ...

Conditions de la vente: un tiers comptant et la balance à six et douze mois de crédit, en billets endossés à satisfaction, avec hypothèque jusqu'à parfait paiement.

Si ladite propriété n'est pas vendue à l'amiable d'ici au 28 mai prochain, elle le sera à l'encan, par le ministère de Mr. M. Barnett Sur Encanteur.

S'adresser rue St. Claude No. 110 ou No. 20 Vieille Levée. 10 avril—1m

CHEVAL trouvé—Un petit cheval de course, sorel. Le propriétaire ... [illegible] ... de la vieille Levée No. 84.

Ventes à l'Encan.

PAR BARNETT Snr.

IL sera vendu Samedi, 14 du courant, à midi précis, à la Bourse de la rue St. Louis,

DEUX TERRAINS en bloc, situés faubourg Tremé, rue des Ursulines, dans le prolongement de la rue Claiborne, désignés par les numéros 4 et 8, ces terrains sont parfaitement situés pour y bâtir et ne peuvent qu'acquérir une grande valeur par la suite.

Le No. 4, mesure quarante trois pieds huit pouces de face à la rue des Ursulines sur soixante-neuf pieds de profondeur d'un côté, et soixante-six pieds neuf pouces de profondeur de l'autre côté, et 43 pieds sur la ligne du fond.

Le No. 8, mesure 30 pieds 7 pouces 6 lignes de face à la rue des Ursulines, sur 83 pieds 10 pouces de profondeur d'un côté, et 83 pieds 4 1/8 pouces de profondeur de l'autre côté et 30 pieds sur la ligne du fond.

Ces terrains ne sont vendus que par cause de départ et leur position est trop favorablement connue pour qu'il soit besoin d'en parler.

Conditions—un tiers comptant, un tiers à 6 mois et un tiers à 12 mois.

Acte de vente chez T. Seghers, notaire public, aux frais des acquéreurs. 13 avril—2

PAR BOUNY GUINAULT.

Vente pour cause de départ.

IL sera vendu samedi 14 du courant, à midi précis, à la Bourse de la Cité, rue St. Louis,

Le nègre Edmond, âgé d'environ 30 ans, depuis son enfance dans le pays, bon cocher, cuisinier et excellent domestique de maison; garanti sous tous les rapports.

Conditions, 1/2 comptant et la balance à 3 et 6 mois de crédit, en billets endossés à satisfaction, portant hypothèque jusqu'à parfait paiement.

Aussi, une excellente domestique dont les qualités seront annoncées au moment de la vente. 12 av.

PAR M. F. COUGOT.

SAMEDI, vingt un avril courant, à midi, il sera vendu à la Bourse de Cité, rue St-Louis, les 4 esclaves suivans, garantis des vices et maladies prévus par la loi, et parfaitement acclimatés, savoir:

Belfast, nègre âgé de 38 ans, charretier et bon marchand d'eau;
Sam, nègre âgé de 26 ans;
Henry, nègre âgé de 29 ans;
Joseph, mulâtre âgé de 30 ans.

Conditions: un an de crédit, en billet à la satisfaction du vendeur, et hypothèque. La livraison n'aura lieu qu'après que les conditions de la vente auront été remplies. 12 avril—8

Esclaves de Valeur.

PAR M. BARNETT Sr.

IL sera vendu, samedi prochain, 14 du courant, à midi, à la Bourse, rue St Louis, les esclaves ci-après désignés, savoir:

NICOLAS, mulâtre créole, âgé d'environ 29 ans, s'entendant au travail d'une presse, une ... pièce, ment garanti des maladies et vices prévus par la loi, parlant l'anglais et le français;

ANDRY, griff, créole âgé de vingt un ans, s'entendant aussi au travail d'une presse, domestique de maison, garanti des maladies et vices prévus par la loi, à l'exception du marronage, parlant l'anglais et le français;

CHARLOTTE, griffonne, âgée de 22 ans, avec son enfant Louis, de 2 ans. Elle est bonne cuisinière et un peu blanchisseuse; garanties des maladies et vices prévus par la loi; depuis 6 ans dans le pays, parlant le français et l'anglais.

Conditions: un tiers comptant, balance à 4 et 8 mois en billets endossés à satisfaction avec hypothèque.

Actes de vente par devant C. Pollock, not. public, aux frais des acquéreurs.

Aussi au même lieu et à la même heure, plusieurs autres esclaves de valeur. 12 avril—2

PAR BOUNY & GUINAULT.

IL sera vendu samedi 14 du courant à midi précis, à la Bourse de la Cité, rue St Louis

Un lot de terre situé au nouveau faubourg Marigny, désigné par le No 5, sur un plan dressé le 21 avril 1836 par J. Pilié et déposé en l'étude d'Amédé Ducatel, notaire, lequel lot de terre mesure 32 pieds de face à la rue Acuite, entre les Morales et Urquhart, sur 127 pieds 10 pouces 5 lignes de profondeur, ensemble la maison haute en bois à quatre appartemens, puits, &c. tout en bon état.

Conditions: un quart comptant; balance à 6 et 12 mois de crédit en billets endossés à satisfaction et hypothèque.

L'acte de vente se passera par devant H. Seghers, not. pub. 12 av—2

PAR FERNANDEZ & WHITING.

MERCREDI, 18 du courant, à dix heures du matin, il sera vendu dans la rue Notre-Dame, au ... Magasins et ... un grand assortiment de superbes MEUBLES consistant en glaces, sofas, chaises, tables rondes, tables ... , tabourets, ... bibliothèques, sideboards, ... armoires, bureaux, lavabos, lustres, tapis, etc.

Conditions à la vente.

Tous les objets sont presque neufs, très bien conditionnés et de la dernière mode. 12 av—5

PAR JOSEPH LE CARPENTIER.

IL sera vendu samedi, 14 du courant, à ... heures du matin, à son magasin d'encan, ... l'inspection des gardiens ... ce qui appartiendra, quelqu'usagés ... avariés, à bord du brick Hermann, capt. Bye, de New-York. 12 avr—2

Propriété de valeur, rue Toulouse.

PAR DOMINGON & SAMORY.

IL sera vendu samedi prochain, 14 avril à midi à la Bourse de la Cité, rue St-Louis, un lot de terre situé rue Toulouse, entre Bourbon et Dauphine, ... la propriété de MM. Girardet ... Olivier, mesurant 28 pieds ... rue Toulouse, 149 pieds de profondeur plus ou moins, ... [illegible]

La dite propriété se vendra ensemble avec 155 actions (première souscription) de la Banque des Citoyens.

Conditions: L'acheteur se mettra au lieu et place du vendeur pour le paiement de $3,763 dues à la Banque des Citoyens ... les actions, et remboursables par 50 ... l'an. La balance à 6, 12, 18 et 24 mois, en billets endossés à la satisfaction du vendeur et portant hypothèque jusqu'à parfait paiement. Le ... acte de vente chez Félix Grima not. pub. 12 avril—3

PAR BOUNY & GUINAULT.

IL sera vendu samedi 14 avril courant, à midi précis, à la Bourse de la Cité, entre Chartres et Royale.

Une charmante maison, située rue Plauché, à un demi-lieu de l'Esplanade, bâtie sur un lot de terre, ayant 39 pieds de face à la rue ... sur 128 pieds, 7 pouces de profondeur, ... la maison est neuve et composée de deux grandes ... pièces, d'une salle à manger, cabinet et galerie, et est bâtie à une distance d'environ 45 pieds de la rue, donnant devant sur un charmant parterre, et derrière sur un joli jardin. Cuisine ... deux appartements, puits en briques, latrines avec pigeonnier au dessus, un superbe hangard avec four, le tout en parfait état. La propriété ci-dessus sera vendue conformément à un plan dressé par L. Surgi, daté 3 janvier 1838; le plan est exposé à la Bourse de Cité.

Conditions—L'acquéreur prendra le reversion d'un billet de $1580, dû le 12 août 1838, et la balance comptant.

Les personnes qui désireraient se procurer une résidence tranquille et agréable, sont invitées à transporter sur les lieux, afin d'examiner cette propriété. 12 avril—2

PAR A. L. FERNET.

(Magasin d'encan, rue de Chartres, No. 107.)

IL sera vendu samedi, 14 du courant, à la Bourse de la Cité, rue St-Louis,

QUATORZE TERRAINS, dans l'îlet 98, et le triangle de l'îlet 95, formant dans le faubourg Jackson. Le lot qui forme le triangle n'est qu'à une petite distance du lieu de la course des chevaux. Il s'y trouve de beaux chênes, ce qui le rend propre à y établir une maison publique.

Le plan sera exposé aujourd'hui à la Bourse.
Conditions à la vente. 12 avril—2

PAR HEWLETT & CENAS.

IL sera vendu samedi, 14 du courant, à 11 heures, au magasin d'en repos de N. & J. Dicks, encoignure Perdido et Carondelet;

8 boucauts Vin de Madère Sicile;
15 quarts do do;

Importés à bord du navire Arab, dans l'année 1835.
4 caisses Vin de Madère, six douzaines dans chaque caisse.

Aussi—Immédiatement après, aux magasins d'entrepôt de la Douane, Nos. 62 et 66, rue du Commerce; 6 boucauts Vin de Madère Sicile; 4 quarts du ... dito

Importés et avariés à bord du navire Hamilton, de l'année 1836. Conditions, comptant. 12 avril—2

PAR HEWLETT & CENAS.

IL sera vendu samedi, 14 du courant, à midi, sur la Levée, en face de la rue Conti,

Une machine à vapeur, et un moulin à cannes, ... généralement endommagé par le feu, sur une habitation, et vendus pour compte de qui il appartiendra.

Conditions—6 mois de crédit en billets endossés. 12 avril—2

PAR HEWLETT & CENAS.

IL sera vendu, vendredi, 20 du courant, à midi, à la Bourse de l'Arcade, rue des Magasins,

Le bateau à vapeur, ... avantageusement connu, CHAMPION, ... basse pression, avec ses agrès, apparaux et ameublement, mouillé actuellement au ferry, de l'autre bord du fleuve. On peut aller le voir tous les jours avant la vente.

Les conditions seront connues le jour de la vente.
12 avril—7

PAR J. T. BEAUREGARD.

Tzoquet vs. ses créanciers.

EN vertu d'un ordre de l'honorable Cour du premier District judiciaire, en date du 28 mars 1838, j'exposerai en vente publique, le 14 d'avril 1838, à 10 heures du matin, rue du Maine, entre les rues Conti et Levée, le fond du café de l'Europe, délivré par Tzoquet à ses créanciers.

Conditions comptant. 2 avril—3,1ps

PAR J. LEVY.

IL sera vendu, mercredi 11, jeudi 12, et samedi 14 du courant, tout le FONDS DE SELLERIE de J. P. Boyd, rue du Camp, no 22, formant un assortiment élégant et volumineux de Selleries anglaises, espagnoles, et colombiennes, comprenant des harnais de voiture, de cabriolets et de drays, malles de voyages, idem à acier, et en peaux de cheval; porte manteaux et sacs de voyageurs, valises françaises, louffes etc.

Conditions à la vente. 9 av—5

BOTTES FRANCAISES, très bien confectionnées ... ETOFFES pour pantalons d'été. S'adresser rue Toulouse, No. 126.
12 avril—3

MOYEN D'APPRENDRE A LIRE

En 20 Leçons.

M. VANNIER, Géomètre arpenteur, ancien député ... de Bourgogne, auteur de la Méthode abréviative inédite pour enseigner à LIRE LE FRANÇAIS EN 20 Leçons, offre ses services ... [illegible] ... depuis 6 heures du matin jusqu'à 10 heures du soir, rue de Toulouse, 126, entre Bourbon et Dauphine.

Le Professeur appliquera la même Méthode abréviative d'enseignement, modifiée toutefois d'après l'intelligence des élèves, à l'Écriture, l'Orthographe, l'Arithmétique, la Géométrie, l'Algèbre, le Dessin linéaire, le Toisé, la Tenue de livres, et à tout ce qui concerne la comptabilité.

Leçons en ville. 9 avril—1m,3pa

A VENDRE à bon marché, pour clore des consignations:
[illegible]
Wm. P. VINCENT ... Allée de la Bourse ... rue Conti.

Ventes à l'Encan.

PAR A. L. FERNET.

Magasin d'Encan, rue de Chartres, No. 107.

IL sera vendu, samedi 14 du courant, à la Bourse de la Cité, rue St-Louis,

Huit terrains formant partie de l'îlet No. 10, encoignure Champs Élysées et Colombus, faisant face au rail road Pontchartrain; le tout dans une situation très avantageuse. Le prix sera payé ... en billets endossés à satisfaction. Les actes seront passés devant M. Carlile Pollock. A défaut de paiement aux ... ils porteront intérêt à dix pour cent. 13 avril—1

PAR J. B. BLACHE.

IL sera vendu mardi, le 17 du courant, à midi, rue du Canal, entre Bourbon et Dauphine, No 1.8, sans réserve, un assortiment de meubles.
11 avril—3

PAR BACH & CALHOUN.

IL sera vendu samedi 14 du courant, à midi, à la Bourse de Cité, rue St Louis,

UN LOT DE TERRE,

Situé au Faubourg des Religieuses, désigné par un ... tiré par Benjamin Buisson, ... No 1, dans l'îlet No. 1 de ... rue Felicite, sur 109 pieds de profondeur, sur la ligne du No. 4, 109 pieds, 7 pouces et une ligne de profondeur, sur le côté après la rue Prytanie, et 32 pieds, 7 pouces sur le derrière.

Conditions—L'acheteur assumera le paiement de la balance de $381 25 chacun à 12 et 18 mois, du 4 avril 1837, la balance à 6 mois de crédit en billets endossés, avec hypothèque jusqu'à parfait paiement. L'acte de vente par devant Carlile Pollock, not. public, aux frais de l'acquéreur. 10 avril—4

PAR BACH & CALHOUN.

Vente à l'encan d'un bois d'ébénisterie.

SERONT vendus lundi 16 avril 1838, à 4 heures de relevée, au chantier de D. G. Barthe, rue du Camp entre Delord et Poydras;

20,000 pieds de cypre de choix.
Conditions au moment de la vente. 10 avril—5

PAR S. GUINAULT.

Succession de feu Oswalla femme Martial Dupart.

IL sera vendu le lundi, 23 avril 1838, à midi précis, à la Bourse de la Cité, rue St-Louis, entre Chartres et Royale, en vertu de deux ordres de l'honorable Cour des Preuves, donnés pour la paroisse de la Nouvelle Orléans, l'un en date du 16 mars 1838, et l'autre en date du 19 mars 1838 et pour compte de la succession de feu Oswalla femme Martial Dupart,

Les esclaves suivans, savoir:
Jean Louis, nègre âgé de 26 ans,
César, nègre âgé de 25 ans,
Louis, nègre âgé de 31 ans,
Marie Louise, négresse créole d'environ 29 ans.
Lucile, négresse âgée de 30 ans,
Charles, nègre âgé de 15 ans

Conditions: 1/3 comptant et la balance à 6 et 12 mois de crédit en billets endossés à satisfaction, portant hypothèque sur les titres esclaves jusqu'à parfait paiement.

Les actes de vente seront passés par devant Carlile Pollock, not. pub. aux frais des acquéreurs.
24 mars—22, 29 et 31—4, 12, 16 et 23

PAR JACOB LEVY.

EN vertu d'un ordre de l'Honorable Cour du Premier District Judiciaire, daté du 23 mars 1838, et sur la demande de Samuel Dixon Gibbons, ... sera vendu samedi 14 du courant, à 10 heures et demie, au No 23, rue des Magasins:

15 caisses de marchandises sèches, d'habillemens et d'une variété d'autres articles. De plus, une balle de couverture de laine.

Conditions—90 jours de crédit en billets pour toute somme au dessus de $100. 9 avril—5

PAR F. DUTILLET & DELERY.

IL sera vendu le samedi, 14 avril 1838, à midi, à la Bourse de la Cité, rue St. Louis,

Un lot de terre situé en cette ville rue St. Philippe entre les rues Villeré et des Marais, faisant partie du terrain No. 6 de l'îlet 59 ... mesurant ... pieds de face ... rue St Philippe ... [illegible]

Conditions—Un quart payable le 1er janvier 1839, un quart au 1er janvier 1840, un quart au 1er janvier 1841, et un quart au 1er janvier 1842, en billets endossés à la satisfaction ... hypothèque jusqu'à parfait paiement ... 9 avril—4,9 11,12 14

PAR P. C. FRICHE.

IL sera vendu samedi 14 avril ... à la Bourse de la Cité, rue St. Louis, [illegible]

DÉTENU à la geôle de la ... paroisse ... nommé SIMEON, ... appartenir à Mr ... Nouvelle Orléans, 12 avril 1838. A. BARRASSO, Geôlier.
13 avril—10

DÉTENU à la geôle ... nègre nommé CUJOES, ... appartenir à Mr. Wm. H. ... Nouvelle-Orléans, 12 avril 1838.
13 avril—10 A. BARRASSO.

$20 DE RECOMPENSE.

SERONT payés à quiconque logera ... la geôle ... négresse MARY, se faisant passer pour ... Mary Ann ... 14 avril 1838 ... rue Tchoupitoulas, No. 18, ou au No. 73 rue Royale.
13 av—3 JOHN B GRAYSON.

$25 DE RECOMPENSE.

Seront ... à qui pourra ramener ... ou logera dans une des geôles ... le nègre ... parlant ... français ... [illegible]
F. EDMOND FAZENDE.

Parti marron le 31 décembre dernier, la négresse nommée ANNAH avec son enfant, ... [illegible] ... La récompense de $10 piastres sera donnée à celui qui la ramènera chez son maître, rue St Pierre, No. 139, ou la logera dans une des geôles de la ville.

Les capitaines de steam-boats et de navires, sont prévenus de ne pas la recevoir à leur bord, sous peine d'être poursuivis selon la rigueur des lois.
10 avril—4 A. DLAHAY.

$10 DE RECOMPENSE.

S'est absenté de chez le soussigné, il y a environ quinze jours, le nègre LOUIS, âgé de 30 ans, ayant le teint un peu clair ... gaucho, taille de 5 pieds 5 pouces, ... sera donnée à quiconque le ramènera au No. 333, rue Royale, ou le logera dans une des geôles de la ville.
9 avril—4 T. MOSSY, J.

CINQUANTE PIASTRES DE RECOMPENSE.

PARTI marron de chez le soussigné, le 16 février, le nègre nommé WILSON âgé d'environ vingt ans, cinq pieds neuf ou dix pouces de haut, d'une mine douce, parlant l'anglais et un peu français, il sait bien lire et écrire en anglais; il est mince et mesure ... Il s'est ... La récompense ci-dessus sera donnée à celui qui le ramènera chez moi ou le logera dans une des geôles. Toute personne est avertie de ne point recevoir le dit nègre sous peine d'être poursuivie par la loi.
22 mars—1m GEO GORDON.

$50 DE RECOMPENSE

Parti marron depuis trois semaines environ, le mulâtre Antoine, se faisant appeler Antoine Daborg, ... âgé d'environ 30 ans, ... 5 pieds ... pouces ... [illegible]

La récompense ci-dessus sera donnée à qui ... le logera dans une des geôles de cet État, ou dans ...

Les capitaines de navires, de steam-boats et autres sont prévenus de ne pas le recevoir à leurs bords sous peine d'être poursuivis selon toute la rigueur des lois.
16 mar— MANUEL PERET, VIRGIL PERREY
Faubourg Delord, encoignure Camp et Melicerte.

$10 DE RECOMPENSE

Partie marronne depuis ... du ... courant, la négresse nommée JULIENNE ... âgée d'environ 20 à 21 ans, le ... 4 pieds 9 pouces, ... [illegible]

La récompense ci-dessus sera payée à qui la conduira chez son maître, rue Dauphine, coin ... Ste Anne no 139. 9 avril—3

A VENDRE.

LE fond d'un café ... sur le bassin près de la rue St Pierre.

Le propriétaire vend pour cause de ... des conditions avantageuses. S'adresser à ... rue Passage de la Bourse. 6 av—

Mairie de la Nouvelle Orléans

CONFORMÉMENT aux ordonnances du Conseil de ville et du Conseil de la 1re Municipalité de la ville de la Nlle Orléans, avis est donné que les marchandises et autres encombremens quelconques qui sont mentionnés dans le rapport hebdomadaire du wharfinger, et qui seront restés pendant plus de cinq jours dans les limites de la 1re Municipalité sur la Levée, seront vendus à l'encan sur les lieux le samedi de chaque semaine, à 5 heures de l'après-midi, par P. Dutillet, encanteur de la dite Municipalité, pour compte de qui il appartiendra.
D. PRIEUR, maire.

A VENDRE—Deux jolies maisons à étages au coin de la Levée près de l'Hôtel des monnaies.

Deux autres dito, nouvellement construites au faubourg Tremé près de la rue St-Anne, une dans le bourg Marigny rue Mandeville, une autre rue Morales; et plusieurs terrains de valeur.

Un magasin de grocery très bien achalandé et bon débit de marchandises situé encoignure de la Levée, près la rue du Quartier.
DIDION, courtier,
10 avril—10 passage de la Bourse.

PENSION.

Encoignure des rues Carondelet et Hévia.

LE soussigné a l'honneur d'informer le public qu'il vient d'ouvrir une pension où des familles ... peuvent trouver des logemens convenables. La maison a été meublée à neuf tout récemment.

Quelques personnes y seront également admises à la table.
9 avril—1m H BAX

$40 DE RECOMPENSE.

MONTRE PERDUE

IL a été perdu dans l'après-midi de mardi 10 du courant, sur le chemin à ... de Pontchartrain, une montre ... une chaîne ... [illegible] ... rue ... BERTRAND,
... Rail Road de Carrollton.