L'Abeille de la Nouvelle-Orléans

Bureaux, No 73 rue de Chartres.

NOUVELLE-ORLEANS,
MARDI 18 NOVEMBRE 1879.

Le Phylloxéra dans la Haute-Loire.

Langeac, 27 octobre.

Ce matin, comme je descendais un ravin creusé par les eaux pluviales entre deux rangées de vignes, mon attention fut attirée par les allées et venues d'un monsieur d'une cinquantaine d'années qui parcourait les vignes [illegible], remuant [illegible] et les examinant avec une attention scrupuleuse. Je m'approche, je salue, je demande quelques renseignements pour continuer ma route, et nous lions conversation. Ma bonne étoile m'avait fait rencontrer M. le docteur Langlois, officier d'académie, l'un des œnologues le plus passionnés du département.

En sa qualité de vice-président de la chambre consultative d'agriculture de la Haute-Loire, M. le docteur Langlois présidait à l'inspection des vignes de son département.

—Elles sont-elles malades, docteur?
—Elles le sont.
—Le phylloxéra?
—Oui.... Vous savez ce que c'est?
—A peu près.... C'est un insecte....
—Je sais?
—Et puis, c'est tout.
—Non, ce n'est pas tout. Le phylloxéra n'est pas seulement un insecte, c'est [illegible]. Je vais vous expliquer cela.

Nous redescendons vers Langeac et nous nous arrêtons au café Aigrefeuille, où M. le docteur Langlois, du Puy, vient bien me raisonner, sur le phylloxéra et ses ravages dévastateurs dans nos départements du Centre, les précieuses indications que je vais consigner ici.

Le département de la Haute-Loire, sans être classé parmi les grands producteurs vinicoles, possède cependant de grandes vignes. Leur étendue dépasse 9,000 hectares, dont 6,500 environ pour l'arrondissement de Brioude, 1,500 pour l'arrondissement du Puy et 1,000 pour l'arrondissement d'Yssingeaux. Eh bien! ces vignes sont perdues. La vigne n'est pas malade, elle est blessée et elle en meurt. Elle est blessée par un insecte visible à l'œil nu, seulement pour ceux qui le connaissent et ont l'habitude de le chercher; très visible à la loupe, mais qu'on ne peut vraiment étudier qu'au microscope. Cet insecte s'attache aux dernières radicelles de la vigne, les pique, suce leur substance et amène leur décomposition.

Point de départ, un œuf; œuf microscopique, bien entendu, déposé on ne sait trop où; trouvé suspendu par un fils sous la vieille écorce des souches, dans les fentes des échalas; mais souvent introuvable même pour MM. Balbiani et Boiteau, deux hommes qui se sont occupés de lui avec un talent et une persévérance dignes de tous les éloges, mais qui l'ont souvent cherché en vain dans les contrées les plus fortement envahies par le phylloxéra.

Cet œuf, que l'on suppose déposé au mois de septembre, on l'appelle œuf d'hiver, parce qu'il passe sans changement toute la saison du froid. Il éclôt au printemps, donne naissance à un insecte complet qui descend immédiatement sous terre pour commencer son existence de reproduction animale et de destruction végétale; c'est la femelle pondeuse du *phylloxéra vastatrix*. Cet insecte est armé d'une véritable lance, creuse, rigide, terminée en pointe; il la porte habituellement appliquée sur son abdomen; lorsqu'il veut s'en servir, il la redresse, soit pour piquer les radicelles de la vigne et en sucer la sève, soit pour se frayer un chemin à travers les terrains les plus compactes.

La femelle, produit de l'œuf d'hiver—toujours une femelle—est seule, mais la nature l'a cruellement douée: elle a été fécondée dans son œuf et elle a reçu le pouvoir de transmettre à ses descendants cette même faculté de reproduction sans la fécondation du mâle. C'est la génération par les vierges, la *Parthénogénèse*.

Or, combien d'œufs ou plutôt de larves peut produire cette mère pondeuse? les plus modérés disent cent cinquante; quelques auteurs qui ont sérieusement étudié le sujet vont jusqu'à six cents. Ces larves subissent de semaine en semaine environ, une métamorphose; à la fin de la troisième semaine, elles sont devenues elles-mêmes des mères pondeuses, —pondeuses chacune du même nombre d'enfants que leur mère, et ces enfants, comme leur mère, jouissent de la faculté de se reproduire sans fécondation.

Le phylloxéra voit se succéder ainsi, dans le Midi, de sept à huit générations par été; alignez-donc quatorze ou seize zéros, faites-les précéder d'un ou deux chiffres, suivant le nombre d'œufs que vous aurez adopté, et votre imagination s'arrêtera effrayée. Vous comprendrez alors l'immensité du désastre qui frappe nos vignes.

De juillet à septembre, le phylloxéra sort de terre, ailé, le vent l'emporte à des distances considérables. Or, les vignes de la Haute-Loire, plantées sur des coteaux exposés au midi, sont merveilleusement situées pour arrêter le phylloxéra.

La vigne atteinte n'est pas immédiatement perdue. Trois périodes distinctes sont à noter.

La première année, bonne récolte, mais dépérissement de la plante. Les feuilles jaunissent et tombent avant l'époque normale.

La seconde année, demi-récolte, dépérissement [illegible] de l'arbuste.

[illegible] La vigne est perdue.

Or, les vignes d'Auvergne en sont à la deuxième période.

M. le docteur Langlois m'a cité des exemples [illegible] produits par le phylloxéra. [illegible] de Montpellier, M. Vialla, [illegible] à Saporta, près de la ville, un vignoble qui produisit, en 1873, 12,000 hectolitres de vin. Deux ans plus tard, en 1875, la récolte ne fut plus que de 4,000 hectolitres, et en 1877, c'est à grand peine qu'on put récolter à Saporta 46 hectolitres de vin. L'an dernier, on ne fit plus du tout de récolte, il n'y avait plus rien.

Aucun traitement n'a pu avoir raison du fléau. Quelques cultivateurs ont pensé éviter la ruine en faisant venir des vignes américaines résistant au phylloxéra, c'est-à-dire vivant avec et malgré lui. Outre que cette importation a multiplié l'insecte par millions de milliards, le vin de ces vignes exotiques n'était pas buvable. Enfin, ces vignes étrangères, plantées dans un sol [illegible] qui ne leur convient pas [illegible] une quinzaine d'années.

Tout a été essayé contre le phylloxéra, [illegible] à base de [illegible] n'ont donné des résultats heureux [illegible].

Il est encore temps de trouver un insecticide certain, pour [illegible] la récompense allouée par la prime de 300,000 francs promise par l'Etat.—*Ch. Flor O'Squarr.*

—L'*Avenir de Vésone* publie des détails sur un vol audacieux qui a été commis en chemin de fer il y a quelques jours vers neuf heures du soir. A la gare d'Ala, au moment du transbordement des voyageurs du train autrichien dans l'express de la Haute-Italie, deux voyageurs américains, M. et Mme Beron, et un ingénieur napolitain prirent place dans un compartiment de 2e classe à côté de deux individus coiffés de chapeaux à larges bords.

Au bout d'une demi-heure, ces individus, s'armant, l'un d'un pistolet, l'autre d'un couteau, se jetèrent sur les trois voyageurs en leur criant: "La bourse ou la vie." Les deux Américains ne voulant pas livrer leur argent essayèrent de lutter avec les malfaiteurs, mais ils eurent bientôt le dessous. Mme Beron fut blessée à la main d'un coup de poignard, tandis que son mari, qu'un coup de pistolet n'avait pas atteint, était terrassé. Leur bourse contenait 800 fr., leurs bijoux et leurs montres furent enlevés.

Quant à l'ingénieur, au lieu de venir au secours de ses compagnons de voyage, il s'était blotti dans un coin après avoir remis son porte-monnaie et tous ses objets de valeur. Le crime commis, profitant du moment où le train ralentit sa marche au passage de la grande courbe de Pescantina, les deux malfaiteurs s'enfuirent à travers champs.

[illegible] de *Voltaire* [illegible] donc lu cette [illegible] spirituelle? [illegible] Le Français suit la mode comme un chien suit son maître; l'étranger, comme un aveugle suit son chien.

[illegible] Du marquis, mari de Boileau, dédié à M. Henry des Houx:

La France est comme une île escarpée et [illegible];
N'y peut jamais rentrer [illegible].

Notes d'un diplomate dans le *Gaulois*:
Le diplomate est le chemin le plus long d'un point à un autre.
Les MM. les diplomates sont des personnes qui seraient [illegible] plus "habiles," s'ils n'étaient pas aussi "malins."

Un grand assortiment [illegible] glaces, [illegible] armoires pour argenterie, [illegible] pieds de cheminée et side board. Allez au Palais [illegible] de Hubbard, au Sud-Rampart [illegible].

Le cri populaire: Allez à l'Etoile Rouge!

[illegible] pour charbon [illegible] allez [illegible] No 142 [illegible] rue du Canal.

[illegible] Compagnie [illegible]—Nouvelle-Orléans, 15 Novembre 1879.—L'élection annuelle de sept directeurs pour l'année suivante aura lieu à la maison de banque de cette Institution, coin des rues Camp et Gravier, le second lundi du mois de décembre prochain (le 8,) de 11 [illegible]
J. B. [illegible], Caissier provisoire.
16 nov—16 jusqu'au 8 déc.

Quarantième dividende de la Première [illegible] Nationale de la Nlle-Orléans.—Les créanciers de cette banque qui ont des [illegible] au receveur, et sur signature, d'un dû reçu au Bureau du receveur, rue Natchez No 36.
F. F. CASE, receveur.
15 novembre 1879. 15 nov...7t

Cinquième dividende de la Banque [illegible] dividende de [illegible] pour cent est maintenant payable sur présentation du certificat de réclamation du Receveur et sur signature d'un dû reçu au Bureau du Receveur, rue Natchez No 36.
F. F. CASE, receveur.
15 Novembre 1879. 15 nov...7t

Société de Bienfaisance des Bouchers, Nouvelle-Orléans.
Elections générales du 6 novembre 1879, pour l'année 1879-1880.
OFFICIERS.
Président—WM. MAYLIE.
Vice-Président—S. CHANFRAU.
Secrétaire—BERNARD MAYLIE.
Trésorier—EUGENE MOULET.
DIRECTION.
J. J. Roussel, Chairman, Basile Dabat,
J. Lapouble, P. Tapie,
P. Pradère, P. Lestelle,
J. M. Laporte, G. Dubos,
J. Soulé, P. Esteben.
COMITÉ ARBITRAL.
S. Chanfrau, Chairman, J. M. Laporte,
Auguste Mabeu, Philip Mailhes,
Ant. Mouledoux.
Collecteur—B. CAZÈRES.
Grand-Maréchal—F. SETZE.
1er Assistant—J. SOUBDE.
2nd .. —J. PUJOL.
3e .. —J. CARRAU.
4e .. —A. MOULEDOUX.
5e .. —E. FAUCON.
DOCTEURS.
De la rue Pologne en haut de la ville—Dr F. de ROALDES.
De la rue Pologne aux Abbatoirs—Dr SAM. G. RENSHAW.
[illegible] 9 nov—

L'HIVER EST A NOS PORTES
—ET—
Le moment est venu d'acheter vos
Vêtements,
Articles de Toilette.
Chapeaux,
—CHEZ—
GODCHAUX,
81 & 83 RUE DU CANAL.
J'appelle votre attention sur mon Assortiment Choisi de LINGE pour HOMMES, JEUNES GENS, ENFANTS, CONFECTIONÉ pour les saisons d'automne et d'hiver de 1879-80, et qui sera vendu aux plus bas prix.
N. B.—Linge fait sur commande, une spécialité.
Des échantillons et des indications pour se mesurer soi-même fournis volontiers sur application.
2nov—1m D M J

Dentistes.

JOSEPH BAUER,
DENTISTE,
130 --- Esplanade --- 130
Près Remparts.
21mai—1an D Ma J

JOSEPH C. SIERRA,
DENTISTE,
191 --- DAUPHINE --- 191
Entre Ste-Anne et Dumaine.
19janv—1an D Ma V

JAS S. KNAPP, D.D.S.
Est de retour et continue à exercer sa profession de dentiste dans toutes ses branches au même local qu'il a occupé nombre d'années.
Rue Baronne No 15. 28 oct—3m

C. E. KELLS & M. VIET,
CHIRURGIENS-DENTISTES
No 12 rue Dauphine, immédiatement après 15 [illegible] formant l'angle de la rue du Canal.
Opérations de tout genre dans le ressort de leur art.
Pose de palais artificiels.

JOS. BRANDNER,
Marchand-Tailleur,
34......RUE BOURBON......34
A constamment en magasin un bel assortiment de DRAPS, CASIMIRS et étoffes à gilets.
28 oct—3m

Brasseries.

Pelican Steam Brewery,
EUGENE ERATH,
3[illegible]...RUE VILLERE...3[illegible]
Entre Esplanade et Chemin du Bayou.
1janv—1anDMarV

Marais Street Steam Brewery
H. F. STURCKEN,
30, 32, 34 et 36 RUE MARAIS.
Entre Conti et St-Louis.
4 fév—1an—D.M.J.

A. CAPITON,
MARCHAND-TAILLEUR,
No 2 rue Carondelet,
Près Canal.
SPÉCIALITÉ pour Habillements de noce et de soirée d'un genre tout à fait nouveau, ainsi que tout autre genre de toilette de ville, coupe élégante et travail bien fini, le tout fait avec des marchandises de première qualité.
A des prix très raisonnables.
2 nov—6mD, Mar, J

AVIS.
J. SAGET,
Annonce à ses amis ainsi qu'au public qu'il vient de recevoir un grand assortiment d'ARMES de la fabrique d'Europe à l'usage des chasseurs Louisianais. Aussi, une grande quantité de cheminées de fusil marquées à son nom.
6nov—1m—D.Ma.J. 198 rue de Chartres. N.-O.

Au Public.
Le soussigné a l'honneur d'annoncer à sa clientèle ainsi qu'au public en général qu'il a [illegible] du No 148 rue Bourbon [illegible] au No 151 même rue.
Profitant de la circonstance, il remercie sincèrement les personnes qui ont bien voulu l'honorer de leur [illegible]
EUGENE KATZENSTEIN,
Fabricant de Bijouterie [illegible]. Achat d'or et d'argent. Rue Bourbon No 151, entre St Pierre et Orléans. 21 oct—3m

URSIN DELLANDE,
FABRIQUE DE CIGARES,
434...RUE ST-CLAUDE...434
[illegible] 200,000 cigares. Prix très réduits. [illegible]
2 janv—1an—D.M.J.

P. REMY,
Marchand de Meubles
[illegible] Près St-Louis [illegible]
A toujours en magasin un grand assortiment de meubles [illegible] les prix les plus réduits [illegible]
30 jan—1an—D Mar J

SPECTACLES, BALS, &c.

Théâtre de l'Opéra Français.

Rue BOURBON.
Commençant Lundi, 24 Nov. 1879.
Le Grand Opéra Italien de
STRAKOSCH.
Quatre soirées d'abonnement par semaine.
LUNDI.......MARDI.......JEUDI
ET SAMEDI.
[illegible] Première soirée d'abonnement et première apparition à la Nlle-Orléans de
MLLE TERESINA SINGER,
La plus grande Prima Donna dramatique.
"Il Trovatore!" "Il Trovatore!"
[illegible] distribution [illegible]
MLLE TERESINA SINGER [illegible]
MLLE ANNA DE BELOCCA [illegible]
SIGNOR PETROVICH.......Manrico
SIGNOR STORTI.......Comte de Luna
SIGNOR FERRARIO.......Fernando
CHEF D'ORCHESTRE.......S. Behrens
Mardi, 25 novembre.
Deuxième soirée d'abonnement.
PURITANI. PURITANI.
Première apparition de
MLLE LA BLANCHE.......Elvira
MLLE VALERGA.......Enrichetta
SIGNOR LAZZARINI.......Arturo
SIGNOR STORTI.......Riccardo
MONSIEUR CASTELMARY.......Giorgio
Jeudi, 27 novembre.
Troisième soirée d'abonnement.
NORMA.
SAMEDI—Grande matinée de Gala.
Samedi, 29 novembre.
Quatrième soirée d'abonnement.
FAUST.
Dimanche, 30 novembre,
Grande représentation extraordinaire.
Prix d'abonnement, (20 soirées) Loges, $130; Parquet, $20.—Il reste un petit nombre de loges et de places au parquet, s'adresser sans délai au magasin de musique de M. Philip Werlein, rue du Canal 135, tous les jours, les dimanches exceptés, de 8 à 4 heures.
PRIX POPULAIRES.
Représentations sans abonnement—Prix d'entrée, $1; sièges réservés, 50 cents et $1 extra, suivant la location; Loges, $8 et $10; Troisièmes, 50 cents, sièges réservés, 25 cents extra.
AVIS SPECIAL—La vente des places réservées pour une seule soirée commencera jeudi matin, 20 novembre, à 9 heures, au magasin de musique de Werlein. 15 nov—

GRAND OPERA HOUSE.
M. HALL a le plaisir d'annoncer pour
Dimanche soir, 16 Nov.,
et pendant la semaine,
l'apparition de la brillante compagnie d'artistes
COLLIER'S
UNION SQUARE
COMBINATION,
Sous les auspices de M. A. M. Palmer du théâtre d'UNION SQUARE de New-York.
Première représentation ici de la nouvelle comédie en 5 actes de Bronson Howard, auteur de "Saratoga," "Wives," &c., intitulée
LA
FILLE DU BANQUIER
telle qu'elle a été jouée au théâtre d'Union Square, New-York, 140 soirées consécutives.
La comédie sera présentée ici avec tous les avantages d'une
Mise en scène entièrement nouvelle et magnifique.
De nouveaux meubles, de nouveaux décors et accessoires, de nouveaux mécanismes, des toilettes superbes. Les rôles seront distribués aux artistes distingués dont les noms suivent:

Louis James,	Charles Walcot,
J. W. Collier,	E. L. Tilton,
Harold Forsberg,	Frank Roberts,
Joseph A. Wilks,	Geo. W. Farren,
A. F. Haughton,	Joseph Waters,
Miss Mary Wainright,	Mme Charles Walcot,
Mme Farren,	Louise Thropp,
Florence Lecroix	Clara Lecroix.

ACTE I—Salon dans la maison de Lawrence Westbrooke, New York. ACTE II—Salon dans la maison de John Strebelow à Paris. ACTE III—Vestibule et escalier de la maison du ministre américain à Paris. ACTE IV—Le tableau: Les ruines d'un château près de Paris, effet de neige et clair de lune, vue de la ville dans le lointain; Deux tableaux: Le boudoir de Mme Strebelow. ACTE V—Comme au 1er acte.
Malgré les préparatifs étendus pour la production de la "Fille du Banquier," les représentations seront limitées à une semaine.
Matinées Mercredi et Samedi.
Dimanche prochain, 23 novembre, aura lieu la première représentation ici de
UNE CAUSE CÉLÈBRE,
pièce de Dennery et Cormon, auteurs des "Deux Orphelines." Elle [illegible] seulement en puissance, par le sujet, le développement et le contraste des caractères, mais aussi par le
GRAND SUCCÈS QUI A TOUJOURS
été obtenu par cette compagnie. La combinaison "Collier's Union Square" a représenté "Une cause célèbre" 350 soirées consécutives la saison dernière. [illegible]

Grande Séance de Patinage et Concert Musical
Au bénéfice de la Société des Servantes des Pauvres.
Au Roller Skating Rink, Salle de l'Exposition, [illegible]
MERCREDI SOIR, 26 NOVEMBRE 1879.
Le programme sera varié et offrira un vif attrait.
Une médaille et une chaîne en or seront offerts à celle des jeunes patineuses qui obtiendra le plus de suffrages.
Portes ouvertes à 7 heures.
Dames Patronesses:
Mme S. Blanco, Mme J. B. Lafitte,
.. B. F. Simms, .. J. D. Hennen,
.. A. H. Isaacson, .. John Glynn Jr,
.. Anna Gordon, .. [illegible]
.. V. Capdevielle, .. [illegible]
9 nov—au 26 nov

Aux fabricants sucriers et aux Brasseurs.
BI-SULFITE de CHAUX
de BONNABEL.
1851.......1879
L'unique agent anti-septique parfait, agissant [illegible] sur le jus de canne. [illegible] pour tous les planteurs qui désirent faire du sucre d'un grain dur et ferme et pas de mélasse. Vingt-huit ans de succès complet prouve sa supériorité.
Prix réduit à $6 le baril.
M. BONNABEL,
RUE NORTH PETERS 27,
16 oct—3m Entre les rues Douane et Bienville.

Charbons! Charbons!
Charbon Anthracite.
IMPORTATION directe de Charbon Anthracite, garanti 1re qualité, en lots ronds, provenant des mines de la "Philadelphia and Reading Iron and Coal Company," Penn. A vendre par
WILLIAM CREEVY, Agent,
20oct—1m 49 Carondelet, coin Union.

AVIS SPÉCIAL.
Charbon! Charbon! Charbon!
Je suis prêt à fournir du charbon ST-BERNARD de la meilleure qualité de PITTSBURG, aux familles, [illegible] pour machines à vapeur, dans les limites de la ville, au prix ci-dessous pour du comptant:

	St-Bernard:	Pittsburg.
10 à 100 barils	75c.	80c.
100 à 500 barils	70c.	80c.
250 et au-dessus	65c.	75c.
Charbon cassé ou coulé	60c.	

W. S. CAMPBELL, Agent.
12 sept—[illegible] 20 rue Carondelet.

BUREAU DE
W. S. CAMPBELL, Agent,
20 rue Carondelet, Nlle-Orléans.
ST. BERNARD — PITTSBURG — COAL — ANTHRACITE — CANNEL
EN GROS ET AU DETAIL.
FOURNI AUX
bateaux à vapeur et aux familles.
Toujours à vendre, une forte quantité de [illegible] charbon Pittsburg et St-Bernard de [illegible] O'Neil & Cie. 10sept—1an 1 janv

CHARBON. CHARBON.
Hy. [illegible] Montagnet,
Marchand de charbon
PITTSBURG, ANTHRACITE ET CANNEL.
COMMANDES des Habitations, Fabriques, Steamboats et Familles, remplies avec célérité.
Chantier [illegible] Levée, près de [illegible] rue des Champs-Elysées [illegible]
Les ordres peuvent être laissés aux deux endroits.
31 août—1an

G. PITARD & BRO,
IMPORTATEURS et MARCHANDS
[illegible]
Quincaillerie, Grilles, Peintures, [illegible]
Ciment, [illegible]
Papier de Tenture, etc.
[illegible] RUE DU CANAL.
[illegible]

A. Carrière & Sons
Négociants-Commissionnaires,
[illegible] RUE CHARTRES [illegible]
Avances libérales sur consignations à faire [illegible] de Londres, Liverpool, le Havre et Bordeaux.

SPECTACLES, BALS, &c.

ACADEMIE DE MUSIQUE
[illegible] Charles [illegible]
LOTTA
[illegible]
Commençant dimanche 16 novembre.
Dimanche [illegible] | Belle pièce en 4 actes de Fred Marsden, intitulée [illegible]
Mercredi, Matinée, 19 Nov.—La [illegible] comédie LES DEUX SŒURS, et la grande comédie de P[illegible] ET FILS.
Samedi soir, 22 Nov.—[illegible] BOB [illegible] FLOYD, et la farce à fou rire LITTLE TODDLEKINS.
[illegible]
MUSETTE.
En préparation—Les fameuses spécialités de "LITTLE DETECTIVE" et "LITTLE NELL."

THEATRE ST-CHARLES.
Une semaine seulement, commençant
Dimanche 16 novembre,
Matinées Mercredi et Samedi.
Compagnie d'Opéra Comique de
ADAH RICHMOND.
Chœur d'Eglise ayant pour chef la jeune et belle Prima Dona,
Mlle Adah Richmond
Secondée par la troupe la plus grande et la plus complète de l'Amérique.
Dimanche et lundi soirs, 16 et 17 novembre, l'opéra comique de Planquette, en trois actes,
Les Cloches de Corneville.
[illegible]
Giroflé-Girofla, Fatinitza,
La grande Duchesse,
[illegible]
Prix: 25, 50 et 75. Pas de prix additionnel pour les sièges réservés. 15 nov—

Dr C. VINEY,
DE LA FACULTÉ DE PARIS,
RUE BOURBON 92,
Consultations, de midi à 3 heures.
Spécialités: maladies des femmes, maladies secrètes, accouchements. [illegible]

FEBRIFUGE INDIEN
DU DR CHAS. DELÉRY.
[illegible] PROPRIÉTAIRE,
BAIE ST-LOUIS, MISS.
PAUL GELPI & BRO.,
DÉPOT GÉNÉRAL,
No. 27 rue Decatur, Nlle-Orléans.
Se trouve également dans les principales pharmacies de la ville et dans tous les magasins de campagne. 25oct—1m

Sirop Pectoral aux Bourgeons de Sapin de R. SCHMIDT,
PHARMACIEN,
[illegible]
Les Bourgeons de Sapin doivent leurs propriétés béchique et pectorale à une substance résineuse-balsamique, dont ils sont imprégnés. Dans le nord de l'Europe c'est un médicament très usité, et qui a toujours donné des résultats remarquablement satisfaisants, dans le traitement des maladies des voies respiratoires.
Le Sirop Pectoral aux Bourgeons de Sapin est un remède agréable et efficace contre les rhumes, catarrhes, asthme, coqueluche, enrouement et toutes les affections [illegible] de la gorge et des poumons.
Prix de la bouteille.......75 cts.
1er nov—Samedi

Mokaine du Dr. Testut,
Liqueur souveraine pour la guérison des désordres de l'estomac et des intestins, ainsi que des maladies qui en dérivent.
JOUVENCE DES DAMES.
Elixir de beauté [illegible] résultats la cessation graduelle des pertes désagréables et débilitantes, le raffermissement d'organes essentiels, et, par suite, un véritable rajeunissement et une santé plus parfaite.
CONSULTATIONS TOUS LES JOURS, rue Toulouse, No 31, en face de l'Opéra.
11nov—

Le Dr A. CAPDEVIELLE
A OUVERT un bureau de consultation au No 22, rue St-Philippe, [illegible] Chartres.
Heures de consultation—Tous les jours, de midi à 3 heures.
Résidence—No. 114 rue Bourbon.
15 Nov—

PHARMACIE GÉNÉRALE
[illegible]
CETTE pharmacie, montée avec un soin minutieux, possède un stock [illegible] de PRODUITS CHIMIQUES DE CHOIX.
Les préparations y sont confiées à des chimistes d'une expérience éprouvée qui seront toujours prêts à répondre [illegible]
Grand assortiment de MEDICAMENTS PATENTES.

Dr. L. B. PEREZ,
[illegible] traitement et la guérison de tous les maux des
ORGANES GENITO-URINAIRES,
et des maux provenant soit des NERFS, soit d'une DEBILITE PHYSIQUE, causée par l'âge ou des abus prématurés. Maladies chroniques traitées avec succès. La maladie de Bright, la [illegible] MENTS guéris par un simple mécanisme, sans peine.
Les maladies de femmes, suspensions, rétention et toutes les irrégularités PROMPTEMENT GUÉRIES. Le FEMALE REGULATING ELIXIR du Dr Perez N'ECHOUE JAMAIS. On ne peut l'avoir qu'à son bureau. Consultations strictement confidentielles et prix raisonnables.
Cabinet No 57 rue [illegible] Rampart, près la rue du Canal, Nlle-Orléans. 16sept—1 an

Chaussures.
MAISON
Vve P. PAVIA,
[illegible] RUE ROYALE [illegible]
Manufacture de Chaussures à la Vapeur.
ENVOI FRANCO DE CATALOGUES ILLUSTRES
donnant la description des prix, termes, &c, &c.
Cette unique et sérieuse manufacture de chaussures à vis à la vapeur en Louisiane offre des avantages au public qui ne peuvent se trouver ailleurs.
23oct—1m—D.Mar.J.

F. MONTELEONE
FABRICANT de CHAUSSURES
EN GROS ET EN DÉTAIL,
90.......RUE ROYALE.......90
Coin Conti.
ANNONCE à sa nombreuse clientèle et au public en général, qu'il a transféré son magasin du No 104 de la rue de l'Esplanade au No 90 rue Royale, coin Conti, où il a un magasin un des plus vastes et des plus riches assortiments de chaussures, [illegible] qu'il vendra à des prix défiant toute concurrence.
Les commandes de la ville et de la campagne seront exécutées dans le plus bref délai et avec grand soin.
19 oct—1m D, Mar, J.

LA BOTTE ROUGE!
A l'enseigne de la
"BOTTE ROUGE."
Angle des rues Ursulines et Dauphine.
BOTTES, SOULIERS, &c.
[illegible] A BON MARCHÉ.
GEORGE WAGNER.
31 oct—1an

PONTCHARTRAIN CHEAP STORE.
J. A. LACROIX,
Coin Dauphine et Victory.
CHAUSSURES DE TOUTES QUALITÉS POUR DAMES, MESSIEURS, DEMOISELLES ET ENFANTS.
[illegible] de qualité supérieure à des prix défiant la concurrence.
Venez examiner mon stock avant d'acheter ailleurs.
[illegible]

RESTAURANT ALCAZAR.
61.......Rue de Chartres.......
[illegible]
M. [illegible] a l'honneur d'annoncer à ses [illegible] que, malgré ses grandes améliorations, il a conservé son prix [illegible] et dîner à 30 cents [illegible] plus modéré. Il prévient les habitants [illegible]
Pension [illegible] chambres à coucher. [illegible] 20 cts la douzaine. Huîtres frites et stewed à 30 cts.
Vin à 25 cts et au-dessus.
2 nov 1 mois DimMaJe

F. FORES,
Marchand de Bois et Charbon, en gros et en détail.
[illegible]
A l'honneur d'annoncer au public qu'il vient de faire monter une nouvelle machine à vapeur pour [illegible] le bois de chauffage [illegible]

P. WERLEIN.
135 RUE DU CANAL,

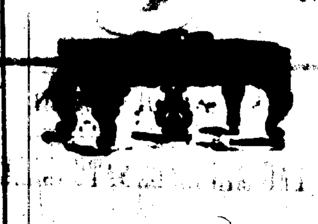

PIANOS.
ORGUES
ET
MUSIQUE
LES
Meilleurs Pianos et Orgues
AUX
PLUS BAS PRIX
ET AUX PLUS
Libérales Conditions

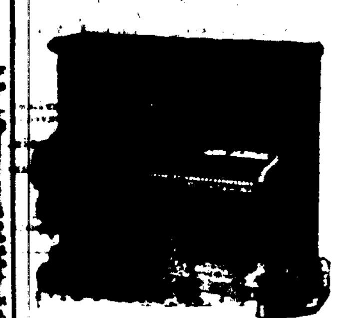

Son stock se compose de Pianos Chickering, qui sont sans rivaux, d'excellents Pianos [illegible] et encore Pianos [illegible]. Ces PIANOS possèdent [illegible] qui semble un point d'excellence qu'il sera probablement difficile de surpasser. Toute garantie est donnée pour chaque piano vendu par moi. Je veux que mes acheteurs soient entièrement satisfaits de leurs achats afin qu'ils recommandent ma maison à leurs amis qui ont besoin de pianos, si les conditions ne sont pas satisfaites, les pianos seront échangés ou l'argent sera remboursé.

ORGUES

J'ai un plus grand stock d'orgues qu'aucune maison du Sud, et je suis le seul agent pour les ORGUES de
ESTEY, MASON ET HAMLIN
et les orgues de la N. England Organ Co. qui sont considérés comme les meilleurs du monde. Prix de $50 à $1000, vendus sur des versements mensuels ou trimestriels.

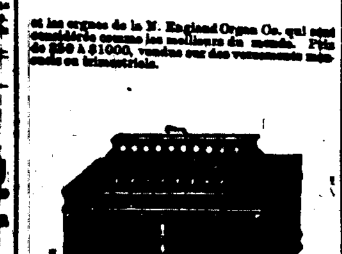

IMPORTATION DIRECTE
d'instruments de musique, tels que des Accordéons, Concertinas, Harmonicas, Violons, Guitares, Flûtes, Boîtes à musique, Orgues à main, Cordes italiennes pour tous les instruments.
A VENDRE EN GROS OU EN DÉTAIL.

Agence pour les célèbres instruments de cuivre [illegible] qui sont les mieux faits, les meilleurs [illegible] et au plus bas prix.
[illegible] ce qui est publié dans ce pays et [illegible] Papier de musique et livres de musique [illegible] à un escompte libéral.

P. WERLEIN,
Rue du Canal, 135.

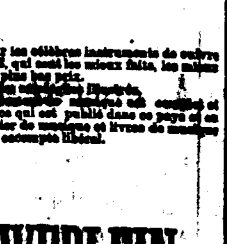

COLUMBIAN EDUCATIONAL & KINDERGARTEN INSTITUTE
189.......Esplanade.......
L'OUVERTURE de la 10e session annuelle de [illegible] aura lieu au 1er septembre 1879. L'enseignement comprend toutes les branches [illegible] en anglais et en français, ainsi que les langues modernes [illegible]. Pour la musique, la directrice s'est assuré le concours du professeur H. ROLLING. L'Institut est situé dans l'un des quartiers les plus [illegible] de la Nlle-Orléans. [illegible] Prix modérés. Pour circulaires, etc., s'adresser à Mlle M. FITZGERALD, à l'Institut.
30 août—1 an

MAISON ÉTABLIE EN 1840.

PALAIS
DE
MEUBLES
DE
JOS. B. HUBBARD
A L'ENSEIGNE DE
L'AIGLE D'OR

L'établissement le plus ancien, le plus vaste et le plus élégant de tout le Sud; celui aussi où tout se vend à meilleur marché.

Meubles de salon en ivoire avec dorures, en acajou et noyer, recouverts d'étoffes dorées ou de coteline, soie écrue, satin de laine, reps à raies ou uni, mohair, etc.
Grand stock d'Etoffes pour recouvrir les meubles,—derniers genres.

Meubles de chambre à coucher
en bois de rose, acajou, noyer et chêne, dans les genres les plus variés et des modèles les plus élégants et les plus modernes.

Meubles de salle à manger,
de Bibliothèque et de Vestibule, des modèles les plus variés et d'un genre extrêmement brillant.

PRIX TRÈS RÉDUITS.

Bois de lit, Toilettes françaises, Armoires à glace, Lavabos, Tables de bibliothèque et Tables à jeu. Canapés, Chaises longues se repliant.
Prie-Dieu, Matelas à ressorts, Sofas et Divans, Secrétaires, Sideboards, Fauteuils et chaises de repos, Glaces, Bibliothèques, Ressorts de lits, Crins et Plumes.

LE TOUT A DES PRIX EN RAPPORT AVEC LE TEMPS.

AUSSI, Un très grand assortiment de MEUBLES Ordinaires et de qualité moyenne, pour ville et campagne, ainsi que pour le commerce de détail, les hôtels, restaurants, pensions, etc.,

A bon marché pour du comptant.

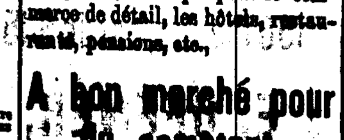

Venez examiner notre stock avant d'acheter ailleurs!
Emballage et livraison gratis.

Jos. B. Hubbard
122 SOUTH RAMPART,
Coin Perdido, et
84, 86, 88, 90 & 92
RUE PERDIDO.
nov[illegible]

L.S.L.

"THE OLD RELIABLE"
DANS SA ONZIÈME ANNÉE
Payant $50,000 annuellement pour soutenir l'Hôpital de Charité de la Nlle Orléans.

LA PLUS
GRANDE OCCASION
Qui ait été offerte au public.
—LE—
TIRAGE EXTRAORDINAIRE
—DU—
MARDI 16 DECEMBRE 1879,
Aura lieu sous la surveillance immédiate et la direction du
Gén. G. T. Beauregard
DE LA LOUISIANE,
—ET DU—
Gén Jubal A. Early,
DE LA VIRGINIE.
PAS DE RÉDUCTION!
Pas d'ajournement!
UN DEMI-MILLION
de Piastres distribué.
TOUS LES LOTS GAGNANTS
PAYÉS EN PLEIN.
Magnifique Chance
DE FAIRE
FORTUNE!
—LA—
COMPAGNIE
DE LOTERIE
DE L'ETAT
DE LA LOUISIANE
—DONNERA A—
LA NOUVELLE-ORLEANS,
Louisiane.
—LE—
MARDI, 16 DECEMBRE 1879.
UN GRAND TIRAGE
EXTRA,
CLASSE M,
UN GROS LOT DE...... $100,000
UN GROS LOT DE...... 50,000
UN GROS LOT DE...... 20,000
Un lot gagnant par chaque neuf billets.
11.279 Lots, montant en tout à
$522,500.
Le tirage commencera positivement à 11 heures du matin,
AU BUREAU DE LA
COMPAGNIE,
DANS LA MATINÉE DU
MARDI, 16 Décembre 1879.
—A LA—
NOUVELLE-ORLÉANS, LNE.
Voyez la Distribution!
Distribution Extraordinaire!
100,000 Billets à $10 le Billet.

LISTE DES LOTS:

1 Gros lot de	$100,000..	$100,000
1 .. .. de	50,000..	50,000
1 Lot de....	20,000..	20,000
2 Lots de....	10,000..	20,000
4 Lots de....	5,000..	20,000
20 Lots de....	1,000..	20,000
50 Lots de....	500..	25,000
100 Lots de....	300..	30,000
200 Lots de....	200..	40,000
600 Lots de....	100..	60,000
10000 Lots de....	10..	100,000

PRIX D'APPROXIMATIONS

100	Lots d'approximation de $200 chacun pour les séries de cinquante numéros avant et après le numéro tirant le lot de $100,000 soit	20,000
100	Lots d'approximation de $100 chacun pour les séries de cinquante numéros avant et après le numéro tirant le lot de $50,000 soit	10,000
100	Lots d'approximation de $75 chacun pour les séries de cinquante numéros avant et après le numéro tirant le lot de $20,000 soit	7,500
11,279	Lots s'élevant à	$522,500

BILLET ENTIER $10, DEMI BILLET $5, CINQUIÈME DE BILLET $2, DIXIÈME DE BILLET $1.

A vendre à toutes les agences de la Nouvelle-Orléans et au bureau central de la COMPAGNIE DE LOTERIE DE L'ETAT DE LA LOUISIANE.

S'adresser à M. A. DAUPHIN,
P. O Lock Box 692, New-Orleans.
Transmettre l'argent par des traites ou par l'Express.

SOUVENEZ-VOUS,
QU'AU GRAND TIRAGE DU
16 DECEMBRE 1879.
TOUS LES LOTS
—SONT—
Payés sur Présentation.

On demande des agents dans tous les Etats, comtés, villes et villages de l'Union.

D'excellentes garanties sont exigées et doivent, invariablement, accompagner les demandes qui doivent être adressées à
M. A. DAUPHIN,
P. O. Box 692.
Nouvelle-Orléans, Lne.
TOUTE LETTRE SANS RÉPONSE SIGNIFIE UN REFUS.

OFFICIEL.

Bureau de la compagnie des chemins de fer de la Nlle Orléans.
RUE DU CANAL 134.
Nouvelle Orléans 16 oct. 1879.
DES propositions cachetées pour l'achat de cent mille dollars de cette compagnie, ou de toute partie de cette somme non au-dessous de cinq mille piastres, seront reçues à ce bureau jusqu'à mardi, 25 novembre 1879 à midi. Aucune offre au-dessous du pair ne sera reçue, la compagnie se réservant le droit de rejeter toutes les offres ou partie des offres.
Les bons sont de la dénomination de $100, $500 et $1,000. Ils ont 24 ans à courir, portent un intérêt de six pour cent par an, payable [illegible] par an à la Nouvelle Orléans ou à New York, à l'option du porteur de bons, et sont garantis par première hypothèque sur les franchises, les biens fonciers et toutes les autres propriétés de la compagnie.
Les bons seront prêts à être délivrés vers le 1er décembre 1879.
C. C. LEWIS, Secrétaire.
19 oct—78 au 25 nov.

AVIS AUX VOTANTS.
ETAT DE LA LOUISIANE.
Enregistreur des votants, paroisse d'Orléans.
(Bureau, maison d'Etat, rue Royale, au second étage),
Nlle-Orléans, 24 septembre 1879.
Le bureau de l'enregistreur des votants pour la paroisse d'Orléans, sera ouvert JEUDI, le 25 septembre, à la salle St-Patrick, rue du Camp, devant la place Lafayette, et sera tenu ouvert jusqu'au 24 novembre, les dimanches et les jours de fête légale exceptés, afin de mettre ceux qui ne se sont pas fait enregistrer en 1878 ou 1879, et ceux qui ont changé de domicile, à même de s'assurer leurs papiers réguliers. En vue du grand nombre de demandes pour des duplicatas d'enregistrement, les citoyens sont instamment invités à rechercher avec diligence leurs papiers originaux, avant de demander des duplicatas.
Le bureau est ouvert tous les jours, de 8 heures du matin à midi, et de 1 1/2 heure à 7 heures du soir.
CHAS CAVANAC,
Enregistreur des votants,
25 sep—au 24nov Paroisse d'Orléans.

MASS MEETINGS
—DU—
Parti Démocrate-Conservateur.
Bureau du Comité Central d'Etat du Parti Démocrate-Conservateur.
Nlle-Orléans, 14 octobre 1879.
Des mass meetings du parti Démocrate-Conservateur seront harangués par le Gouv. L. A. Wiltz, Hons. Samuel D. McEnery, J. C. Egan, Allen Jumel, E. H. Fay, W. A. Strong, E. A. Burke, H. N. Ogden, E. John Ellis, Albert Voorhies, J. B. Eustis, E. F. Jonas, R. N. Ogden, John McEnery, Don Caffrey, R. C. Richardson, J. C. Moncure, T. B. Lyons, R. C. Wickliffe, A. S. Herron, A. Roman, F. P. Poché, W. W. Farmer, Wm. M. Levy, Wm. H. Jack, Gén. Randall Gibson, Gén. J. Floyd King, J. G. Hawkes, Lingham, P. E. Théard, Hon. J. H. Acklen, Hon. E. W. Robertson, Hon. J. B. Elam.
Les assemblées auront lieu comme suit:
Le Mardi, 18 Novembre—Montgomery.
Le mercredi, 19 novembre—Colfax.
Le Jeudi, 20 Novembre—Alexandria.
Le Samedi, 22 novembre—Marksville.
Le Lundi, 24 novembre—Opelousas.
Le Mardi, 25 novembre—Vermillionville.
Le Mardi, 25 novembre—St Martinville.
Le Mercredi, 26 novembre—Ibérie.
Le Jeudi, 27 novembre—Abbeville.
Le Mercredi, 27 novembre—Franklin.
Le Vendredi, 28 novembre—Houma.
Le Samedi, 29 novembre—Thibodaux.
Le Lundi, 1 décembre—Napoléonville.
Le Lundi, 1 décembre—Donaldsonville.
Le Mercredi, 5 novembre—Columbia.
Le Jeudi, 6 novembre—Harrisonburg.
Le Samedi, 8 novembre—Winnsboro.
Le Lundi, 10 novembre—Bayville.
Le Mardi, 11 novembre—Delhi.
Le Jeudi, 13 novembre—Floyd.
Le Vendredi, 14 novembre—Tallulah.
Le Lundi, 17 novembre—Plaquemine.
Le Mercredi, 19 novembre—Maison de Cour de St-Charles.
Le Vendredi, 21 novembre—Vieille Maison de Cour de St-Bernard.
Le Samedi, 22 novembre—Pointe-à-la-Hache.
Le Jeudi, 20 novembre—Covington.
Le Samedi, 22 novembre—Franklinton.
Le Lundi, 24 novembre—Amite.
Le Mardi, 25 novembre—Greensburg.
Le Jeudi, 27 novembre—Port Vincent.
ALBERT VOORHIES,
Président du comité central du parti démocrate conservateur d'Etat en Louisiane.
O. M. TESSIER, Secrétaire. 15 oct—

Avis au Public.
CHANGEMENT DE LOCAL.
LA PENSION PRIVÉE dirigée par Mme M. Gandolfo, a été transférée au No 30 rue St Louis, entre Passage de la Bourse et Royale, et au No 162 rue Royale. Les nombreux clients de la maison et messieurs les voyageurs trouveront toujours comme par le passé un service irréprochable et des chambres vastes et confortables, le tout aux prix les plus modérés.
11 oct—3m

MATELAS
Prix Extraordinairement Réduits
CHEZ
DONAHOE
Fabrique de Matelas bordés à la corde patentés.
44......RUE DE CHARTRES......44
Près Douane.
Venez les voir.
J. J. DONAHOE.
1er mars au 12 nov—DMaJe

FRITZ JAHNCKE,
208 et 210...DELORD...208 et 210
Fabricant de la pierre artificielle connue sous le nom de
SCHILLINGER PATENT PAVEMENT.
Marchand de pierres allemandes, de Carbondale, North River Flagstone et de ciment de Portland.
Les ordres laissés à la Boîte 143 Mechanics' & Traders' Exchange seront promptement exécutés.
mai—1 an

LEON QUEYROUZE. OSCAR BOIS.
QUEYROUZE & BOIS
MARCHANDS EN GROS DE
GROCERIES, VINS, LIQUEURS
—ET—
Toutes sortes de Produits de l'Ouest
Aux magasins bleus,
Coin Vieille-Levée et Bienville,
[illegible] Nlle Orléans

DODLEY BROTHERS
ONT l'assortiment le plus complet de wagons à cannes, charrettes à cannes à 3 et 4 mulets, charrettes à bœufs, etc, pour logs, wagons à commerce, charrettes à bagages, charrettes pour fermes, charrettes à riz, petites charrettes de toutes dimensions, chars à bancs de famille à 4 et 6 sièges, wagons à ressorts pour distribution de marchandises, rais, jantes, brancards, colliers de chevaux, matériaux pour voitures, [illegible] Nous appelons l'attention sur nos [illegible] durée, nos moyeux forgés à froid et tous les ferrements extra destinés à nos charrettes et wagons, lesquels sont fabriqués dans nos propres usines, à Wheeling, W. Va. avec des matériaux supérieurs et par de très habiles ouvriers. Nous garantissons tout, ne craignons aucune concurrence et répondrons aux plus fortes demandes.
Dépôt 18 et 20 rue Union.
3 mai—1 an

OFFICE OF THE CRESCENT MUTUAL INSURANCE COMPANY.
New Orleans, May 17, 1879.
THIRTIETH ANNUAL STATEMENT.
The trustees, in conformity to the amended charter, submit the following statement of the affairs of the company on the 30th of April, 1879:

Fire premiums	$165,168 65		
Marine premiums	24,651 22		
River premiums	68,324 [illegible]		$258,543 [illegible]
Net earned premiums	$234,143 53		
Loss reinsurance	$13,716 40		
Loss return premiums	5,626 57	19,342 97	[illegible]
Losses.			
Fire losses	$36,023 34		
Marine losses	9,327 36		
River losses	26,376 66		
	$72,056 36		
Taxes, expenses, discount, profit and loss, less interest, rents, salvage, savings, etc.	36,442 66		[illegible]
Net profit			[illegible]

The company have the following assets:

Bills receivable	$31,461 83	
Loans and bonds on mortgage	30,175 00	
Loans on call	$52,552 64	
Cash on hand	48,521 63	
Real estate		[illegible]
City bonds, bank and other stock		[illegible]
Premiums in course of collection		[illegible]
Suspense account and stock fractions		14,128 [illegible]
		$406,207 [illegible]

The foregoing statement is a true and correct transcript from the books of the company.
THOS. A. ADAMS, President.
HENRY V. OGDEN, Secretary.
Sworn to and subscribed before me, this 17th day of May, A. D. 1879.
ALFRED INGRAHAM, Notary Public.
The Board of Trustees this day resolved, after paying ten per cent in cash to the stockholders, and carrying to profit and loss $15,749 on account of the Mechanics' and Traders' Bank stock held by this company, and also a further sum for shrinkage in values, to declare a dividend of twenty per cent. in cash on the net participating premiums, payable on Monday, 16th June next.

TRUSTEES.
Thos. A. Adams, Sam'l B. Newman,
Sam'l H. Kennedy, John Phelps,
Adam Thomson, Henry Abraham,
Victor Meyer, Joseph Bowling,
Edw'd J. Gay, Simon Hernsheim,
Simon Forchheimer, Jos. B. Wolfe,
T. L. Poet, Edw'd Pilsbury,
[illegible] King, Fred'k Camerden,
Joseph W. Sims, George Martin,
Alfred Moulton, L. C. Jurey,
Edward Belle, Geo. W. Bentell,
[illegible], Jno. V. Moore,
W. B. Conger, Henry M. Preston,
Stephen C. [illegible], John M. Parker.
May 21—[illegible]

VENTES A L'ENCAN.

PAR D. E. MORPHY & SON.
Faïence et Articles de Fantaisie.
PAR D. E. MORPHY & SON, D. E. Morphy, encanteur.—Il sera vendu MARDI, 18 novembre 1879, à 11 heures A. M., dans les salles d'encan Nos 108 et 110 de la rue des Magasins—
Un vaste et bel assortiment de faïence blanche de verrerie et d'objets de fantaisie pour les fêtes.
Conditions—Comptant. 16 nov—2t

PAR C. E. GIRARDEY
Deux magnifiques résidences de famille avec remises et écurie, grand emplacement, jardins, dans un des quartiers les plus gais de l'avenue Canal.
Vente positive avec le consentement des parties.
PAR C. E. GIRARDEY, encanteur,—Bureau No 31 de la rue du Camp—SAMEDI, 29 novembre 1879, à midi, à la Bourse d'Encan St-Charles, il sera positivement vendu à l'encan, avec le consentement des parties, les propriétés ci-dessous décrites, à savoir:
1° Cette résidence en bois à deux étages, nouvellement bâtie et magnifiquement finie, avec grand jardin et parterre planté d'arbustes, désignée par le No 429 Canal, dans l'îlot borné par les rues Canal, Dorsay, Galvez et Miro. La propriété comprend trois lots de terre mesurant 86 pieds 6 pouces de face à la rue du Canal, sur une profondeur entre lignes parallèles de 114 pieds.
Les améliorations comprennent une résidence en bois à deux étages, nouvellement bâtie et magnifiquement désignée [illegible] trottoir, avec beau jardin devant et sur le côté, entouré d'un beau grillage en fer, corridor, salons doubles à arche, librairie, salle à manger, office, cuisine au premier étage, corridor et huit grandes chambres et chambres à bain au second étage, grandes galeries de devant et sur les côtés. Les devants de cheminées du premier étage sont en marbre et ceux du second étage en fer marbré, gaz partout, 2 grandes cuves, et les dépendances sont bien finies, écurie et remise, pigeonnier, chambre à bain, chambre à bois.
2° La belle et confortable résidence en bois à deux étages touchant à la propriété ci-dessus décrite, désignée par le No 431 rue du Canal. Elle comprend 2 lots, mesurant 57 pieds 8 pouces de face à la rue du Canal et les améliorations comprennent une maison en bois à deux étages, moderne, mais solidement construite, avec jardin devant et sur le côté, gallerie, corridor, salons doubles à arche, devants de cheminées en marbre, salle à manger, office, cuisine et autres commodités au premier étage, cinq chambres à coucher bien aérées au second étage, gaz cuve et hangar dans la cour. Les jardins sont luxuriants et magnifiques et contribuent beaucoup à l'apparence élégante et confortable de la maison. Ces résidences gaies et agréables [illegible] ceux qui cherchent des maisons supérieures et qui augmentent constamment de valeur ne devraient pas manquer de les visiter et d'assister à la vente qui est positive et sans réserve.
Conditions—1/3 ou plus comptant, au gré des acquéreurs, et le reste à 1 et 2 ans de crédit pour billets spécialement garantis par hypothèque et privilège de vendeur, portant toutes les clauses habituelles de 8 pour cent par an d'intérêt du jour de la vente à parfait paiement. 5 pour cent honoraires d'avocat en cas de poursuite pour assurer le paiement. Les améliorations devront être assurées, la police transférée aux détenteurs des billets et l'acquéreur assumera les taxes dues et exigibles en 1880, en sus du prix de l'adjudication. Un dépôt de 10 pour cent comptant sera exigé de l'acquéreur pour assurer qu'il se rendra aux conditions de la vente dans les dix jours qui suivront. Si l'on ne donne un titre parfait le dépôt sera remis. Actes de vente par-devant N. B. Trist, notaire, aux frais des acquéreurs.
1er nov—21,2,8,9,15,16,22 jusq vente

VACHERIE A VENDRE
pour cause de mauvaise santé.
Une rare occasion pour un homme entreprenant.
UNE des plus anciennes vacheries, ayant une clientèle choisie de cinq piastres et demi par jour, payant régulièrement tous les mois au plus long. Les vaches sont toutes des élèves créoles et en parfait état. Il y a en tout trente têtes d'animaux. Aussi une provision de foin de l'ouest, farine-maïs, son, avoine, nougat, etc. pouvant durer six mois. Le tout sera vendu à des conditions très libérales, le propriétaire désirant se retirer, pour cause de mauvaise santé.
S'adresser au bureau de "l'Abeille." 2nov—1m

BUREAU DE PRETS.
OTTO
SCHWANER
27.......RUE BARONNE.......27
ENTRE CANAL ET COMMUNE,
Près de la SALLE GRUNEWALD.

Liste des lettres étrangères restant au Bureau de la Poste le Dimanche 16 novembre 1879.
OUVERT LE DIMANCHE de 9 A 11 HEURES DU MATIN.

Bellocou Louis	Del Vecchio Pietro
Davy Pierre	Flatt Small & Co
Gratia Pierre	Justo Felix
Laughland G L	Laur [illegible] B
Maspero Jaques	Martinez Del Campo Co
Monge Gaetano	Peradot Emmanuel
Raymond Mr	Scharff H H
Russo Domenico	Vaudon Jean
Serdaneta Edward	

W. L. McMILLEN, Maître de Poste.

Merchants' Mutual Insurance
COMPANY OF NEW ORLEANS
No. 204 Canal Street.
TWENTY-FIFTH ANNUAL STATEMENT
In conformity with the requirements of their charter the Company publish the following statement:
Premiums received during the year ending May 31, 1879, including unearned premiums of the previous year—

On Fire Risks	$315,774 30	
On Marine Risks	18,955 82	
On River Risks	19,701 75	
Total premiums		$354,431 87
Less unearned premiums		111,253 00
Net earned premiums 31st May 1879		$243,178 87
LOSSES PAID—		
On Fire Risks	$61,066 06	
On Marine Risks	10,364 39	
On River Risks	5,333 20	
Taxes and expenses, less interest	11,625 11	
Re-insurances and return premiums	17,820 61	$106,209 89
		$136,969 48
Reserved for unpaid losses		22,000 00
Profit		$114,969 48

The company have the following assets, estimated at market value:

Real Estate	$306,176 85
City Bonds and Mortgage Bonds	15,000 00
Bank, Water Works and other stocks	133,561 88
Notes secured by mortgage or pledge	192,902 33
Bills receivable	22,563 43
Premiums in course of collection	36,630 51
City Scrip	2,000 00
Judgment on mortgage notes	3,000 00
Cash on hand	61,392 41
	$712,227 51

The above statement is a just, true and correct transcript from the books of the Company.
P. FOURCHY, President.
G. W. NOTT, Secretary.
State of Louisiana,
Parish of Orleans, City of New Orleans.
Sworn to and subscribed before me, the 9th day of June, 1879.
JAMES FAHEY, Notary Public.
At a meeting of the Board of Directors held on the 9th day of June, 1879, it was resolved to declare a cash dividend of twenty per cent on the net earned participating premiums for the year ending 31st May, 1879, payable on the third Monday of July next.
Also, to pay to the stockholders, on demand, interest at the rate of ten per cent per annum on their stock.

Directors:
P. MASPERO, D. FATJO,
J. J. FERNANDEZ, EDWARD TOBY,
PAUL FOURCHY, D. A. CHAFFRAIX,
JOHN GEDDES, M. W. SMITH,
JNO. B. LALLANDE, CHAS. LAFITTE,
R. W. TAYLOR.
10 juin—1an

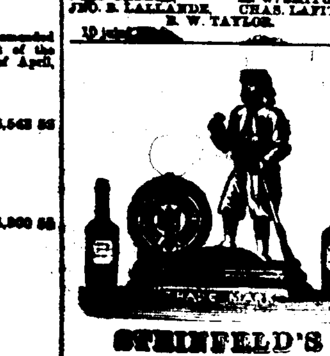

STEINFELD'S
FRENCH
Cognac Bitters,
FIRST PRIZE
Paris Exhibition 1867.
Purify the blood and strengthen the system, eradicating the effect of dissipation, maintain the human frame in condition of healthfulness, dispel the Blues and all mental distempers, and relieve those whose sedentary habits lay them open to depression. They prevent and cure *Billious and other Fevers, Fever and Ague, Chills, Diarrhoea, Dysentery, Dyspepsia, Sea-Sickness, Colic, Cholera, Cholera Morbus,* and every complaint incidental to diet or atmosphere. Ladies will find them a sovereign boon, as they eradicate all traces of Debility, Nervousness, Inertness, and Diseases peculiar to the sex.
Thousands of Testimonials can be seen at the office of
H. JACOBSON, Sole Proprietor,
64 & 66 Water Street, N. Y.

L'Abeille de l[illegible]
Bureaux, No [illegible]
NOUVELL[illegible]
MARDI, 18 [illegible]
VA[illegible]
COMPAGNI[illegible]
TRANSA[illegible]
[illegible]
Lloyd de l'A[illegible]
STEAMERS [illegible]
LA NOUVELL[illegible]
LE HAVRE, [illegible]
[illegible]
COMPAGNI[illegible]
FACTORS[illegible]
37--RUE C[illegible]
CAPITAL PA[illegible]
[illegible]
FEU[illegible]
OLIVE[illegible]
FRANC[illegible]
TROI[illegible]
[illegible]