L'ABEILLE DE LA N. ORLEANS.

Bureaux, No 73, rue de Chartres,

NOUVELLE-ORLEANS.

JEUDI MATIN. 19 OCTOBRE.

ETAT DE LA LOUISIANE.
Bureau de l'Exécutif.
Nouvelle Orléans, 27 septembre 1865.

ATTENDU qu'une demande m'a été adressée par J. E. Blache pour la cancellation de ses bons officiels comme encanteur dans et pour la paroisse d'Orléans, savoir:

1o—Un bon en date du 18 juin 1859 pour $10,000 signé par J. E. Blache, comme principal, et Veuve J. S. Blache, comme caution.

2o—Un bon en date du 12 novembre 1859, pour le même montant, signé par J. E. Blache, comme principal et Joséphine Blache, comme caution.

3o—Un bon en date du 18 décembre 1860, pour le même montant, signé par les mêmes personnes. Les dits bons ayant été donnés pour le fidèle accomplissement de ses devoirs, comme encanteur.

Avis est donné à toutes les personnes intéressées dans les bons mentionnés ci dessus de faire connaître, par écrit, au bureau du Secrétaire d'Etat, dans les quatre vingt dix jours qui suivront la dernière publication de cet avis, les raisons pour lesquelles les dits bons ne seraient pas cancellés et annulés.

Donné sous ma signature et le sceau de l'Etat, ce vingt septième jour de septembre A. D. 1865.

(Signé) J. MADISON WELLS.
S. WROTNOWSKI, secrétaire d'Etat. 28sep—90

ETAT DE LA LOUISIANE.
Département de l'Exécutif.
Nouvelle Orléans, 27 septembre 1865.

ATTENDU qu'une demande m'a été adressée pour la cancellation des bons officiels de J. B. Blache, comme encanteur dans et pour la paroisse d'Orléans, savoir:

1o—Un bon en date du 29 janvier 1851 pour $10,000, signé par J. B. Blache, comme principal, et Mme veuve Lecesne, comme caution.

2o—Un bon en date du 3 avril 1852 pour le même montant, signé par J. B. Blache comme principal et G. Bruslé comme caution. Lesdits bons ayant été donnés pour le fidèle accomplissement de ses devoirs comme encanteur.

Avis est donné à toutes les personnes intéressées dans les bons mentionnés ci-dessus de faire connaître par écrit au bureau du secrétaire d'Etat, dans les quatre vingt dix jours qui suivront la dernière publication de cet avis les raisons pour lesquelles les dits bons ne seraient pas cancellés et annulés.

Donné sous ma signature et le sceau de l'Etat, ce vingt septième jour de septembre A D 1865.

Signé J. MADISON WELLS.
S. WROTNOWSKI, Secrétaire d'Etat. 28sept—1m

ETAT DE LA LOUISIANE.
—Département Exécutif—
Nlle-Orléans, 27 juin 1865.

ATTENDU que M. MAURICE BARNETT Jr. s'est adressé à moi pour la cancellation de ses bons officiels comme encanteur dans et pour la Paroisse d'Orléans, savoir:

1o—Un bon daté du 13 octobre 1851, pour $10,000, signé par Maurice Barnett Jr. comme principal, et par Edward Barnett comme caution.

2o—Un bon daté du 8 octobre 1853, pour la même somme et signé par les mêmes personnes.

3o—Un bon daté du 16 janvier 1855, pour la même somme et signé par les mêmes personnes.

4o—Un bon daté du 17 janvier 1856, pour la même somme et signé par les mêmes personnes.

5o—Un bon daté du 3 mars 1857, pour la même somme et signé par les mêmes personnes.

6o—Un bon daté du 3 mars 1858 pour la même somme et signé par les mêmes personnes.

7o—Un bon daté du 11 avril 1859, pour la même somme et signé par les mêmes personnes.

8o—Un bon daté du 11 juillet 1860, pour la même somme et signé par les mêmes personnes.

9o—Un bon daté du 2 octobre 1861, pour la même somme et signé par la même personne.

Lesquels bons ont été donnés pour le fidèle accomplissement, par le dit Maurice Barnett Jr. de ses devoirs comme encanteur, ainsi qu'il est dit ci dessus.

Avis est par le présent donné à toutes les personnes intéressées dans les bons ci dessus décrits de faire connaître, par écrit, au Bureau du Secrétaire d'Etat, dans es quatre-vingt dix jours qui suivront la dernière publication de cette ordonnance, les raisons pour lesquelles les dits bons ne seraient pas cancellés et annulés.

Donné sous ma signature et le sceau de l'Etat, ce 27 juin, A. D. 1865, et la 89e année de l'indépendance des Etats Unis.

Par le gouverneur J. MADISON WELLS.
S. WROTNOWSKI, secrétaire d'Etat.
28sep—3 f

AVIS AUX CONTRIBUABLES DE LA VILLE.

LES tableaux d'assessement de la ville ayant été livrés au bureau des reviseurs d'assessement, le dit bureau se réunira à l'Hôtel de Ville salle No 15, les LUNDIS 2, 9, 16, 23 et 30 octobre prochain, à midi, pour réviser les tableaux du Bureau des Assesseurs et prendre en considération les demandes de rectification des personnes qui étaient absentes de la ville en août et en septembre derniers, époques où les tableaux d'assessement étaient exposés par le bureau des assesseurs, pour examen et rectification.

Le soussigné se tiendra dans la susdite salle, de 9 heures du matin à 2 heures de l'après-midi, tous les jours, pendant trente jours à partir du 26 courant, pour exposer les tableaux d'assessement et recevoir les demandes de rectifications.

E. L. BERCIER,
Secrétaire du Bureau des Réviseurs
26sept—30f

AVIS AUX CONTRIBUABLES.
Bureau de l'Assesseur d'Etat.
No 37 rue St-Pierre, 2nd District de la Nlle Orléans.

AVIS est donné que les Rôles d'assessement des Quatrième, Cinquième et Sixième Districts représentatifs, bornés par les rues du Canal et de l'Esplanade, seront exposés au public pendant trente jours, à ce bureau, à partir du 2 octobre, pour être vérifiés, de manière que toute personne, lésée par le dit assessement puisse faire appel et le faire corriger.

PAUL DEVERGES,
Assesseur d'Etat.
21sep—5. 12, 14, 26 oct

CINQUIEME ETAT ANNUEL
DE LA
Compagnie d'Assurance Mutuelle
DE
L'ETAT DE LA LOUISIANE
A LA NOUVELLE-ORLEANS.

CONFORMEMENT à sa charte, cette compagnie publie l'état suivant:—

Total des primes reçues dans l'année expirée le 30 septembre 1865		$119,350 96
Savoir: Primes d'incendie	$65,417 17	
Primes de marine	31,041 58	
Primes de rivières	22,492 21	
En moins Prime-remboursées	$ 77 69	$119,350 96
Risques non expirés	19 3 00	
		19 950 69
Montant net des primes		$99,333 27
PERTES PAYEES DANS L'ANNEE		
Savoir: Pertes par l'incendie	$5,618 51	
Pertes sur les mers	18 087 58	
Pertes sur les rivières	1,750 00	
	$25,456 21	
Réassurances	4,642 43	
Taxes au gouvernement, taxes locales et autres	12,4 0 30	
Frais, loyer, commissions pour cent, &c, intérêt en moins, &c	26,142 73	
		67 697 67
Montant réservé pour réclamations non réglées et dividende de scrip déclaré		$21 701 60
L'actif de la Compagnie est comme suit		
Effets pour primes	$14,745 10	
De pour primes en voie de perception	19 087 91	
Prêts garantis par actions et bons	8 980 00	
Placé sur hypothèques	6,775 00	
Placé sur bons d'Etat, de banque et autres bons	30 825 00	
Scrips de compagnies d'assurance mutuelle	8 110 00	
En caisse	15,613 49	
Propriétés foncières	6 380 70	
Actions des chemins de fer de la ville	21,150 00	
Billets de souscription	143,323 02	
Total		$224,704 22

ETAT DE LA LOUISIANE.
Paroisse d'Orléans, ville de la Nlle Orléans.

Qu'on se souvienne que ce 14 octobre 1865, par devant moi, soussigné, Juge de Paix dans et pour la susdite ville de la Nlle Orléans, se sont présentés E. Ganucheau, Président, et L. W. Baquié, secrétaire de la Compagnie d'Assurance Mutuelle de l'Etat de la Louisiane, lesquels ayant été dûment assermentés conformément à la loi, déclarent que le susdit tableau est exact, et une copie exacte tirée des livres de la compagnie.

E. GANUCHEAU, Président.
L. W BAQUIÉ, Secrétaire.
AD MEUNIER Troisième Juge de Paix.

Les Directeurs ont résolu de payer six pour cent d'intérêt sur les certificats de bénéfices non encore payés, aux porteurs desdits certificats ou à leurs ayant cause, à partir du deuxième lundi de novembre prochain; ils ont en outre déclaré un dividende de scrip de trente pour cent sur le montant net des primes participantes pour l'année expirée le 30 septembre 1865 et il sera émis des certificats pour le dit dividende de scrip, à partir du 15 décembre prochain.

E. GANUCHEAU, Président.
L. W. BAQUIÉ, Secrétaire.

—DIRECTEURS—

J. B. Merlson	W. B. Conger.
O. Berclar.	Chas Roman.
Charles J. Leeds.	A. D. Grieff.
D. Bouligny	Alf. Dolhonde.
B. H. Hantle.	Chas. E. Smedes.
J. Lapene.	E. Dordoluis.
D. Walmon.	D P Logan.
Thomas Blois.	J. Zootley.
George Buird.	S. Cambon.
J. A Bonnafon.	P. Del Bondio.
S. Fasnacht.	J. Dugan.
L. B. Pobier.	J. G Landry.
A. Baldwin.	J. G. McLeara.
A. Thibaut.	I. Kecianon.
William Heyl.	A. Waldkuch.
J. N. Robert.	A. Cabiro.

Magin Fulg. 15 oct—3m

AVIS DE SOCIETE.

LES soussignés se sont associés, comme importateurs, droguistes et marchands de médicaments patentés, au No 21 de la rue de Chartres et No 18 de l'Exchange Place, entre les rues Douane et Canal, sous la raison

J. S. MAUNSELL & Co.

Ils reçoivent, en ce moment, de l'Europe, en voie directe et de premières mains, un grand assortiment complet de drogues, produits chimiques, de tous les articles appartenant à ce genre de commerce. Ils reçoivent également tous les VÉRITABLES MÉDICAMENTS PATENTÉS, LES PARFUMERIES, LES ARTICLES DE TOILETTE, LES VINS ET LES LIQUEURS, &c, que nous garantissons VÉRITABLES.

Leurs facilités sont telles qu'ils sont à même d'offrir aux marchands en gros des avantages qui les engageront à envoyer leurs ordres à la maison au lieu d'acheter des fabricants, et ils réaliseront ainsi une économie d'argent et de temps.

Ils se sont assuré l'aide de Mr. A. T. Yenni, si favorablement connu, depuis nombre d'années dans la maison J. Wright & C.

Ils sollicitent les ordres des marchands qu'ils sont convaincus de pouvoir toujours satisfaire.

JOHN S. MAUNSELL,
WILLIAM BOGEL.

Références:

MM Chas Briggs	C T Buddecke
Thos S oo	Mammy, Loting & Co
Am Fortier	Balli Stachi & Co
A Caiapolis	Jonas S Marisen & Co
L F Forstall	J & J Tyrdes
J Norman Jackson	Pike, Lapeyre & Bro
A D Grieff	Bower, Garner & Harrison

3 oct—

AVIS DE SOCIÉTÉ.
Nlle-Orléans, 1er octobre 1865.

LES soussignés ont formé aujourd'hui, une société pour le COURTAGE DE COTON, sous la raison FERRIDAY, BAUDIER & WOLKHART, au No 27 de la rue Carondelet.

J. C. FERRIDAY,
ci-devant Oakford & Ferriday,
V. BAUDIER,
J. WOLKHART,
3oct—1m ci-devant avec A. B. Cammack.

Entrepot de Tapis,
No. 19.....Rue de Chartres.....No. 19

NOUS avons en magasin un grand assortiment de tapis tels que—

MEDAILLONS, velours, tapisserie,
WILTON, 3 plis et Ingrain,
VENITIENS et autres sortes;
NATTES blanches, rouges, à carreaux, &c;
TOILE CIREE de différentes largeurs et qualités;
Couvert res de table et de piano, paillassons, nattes, cordes d'escaliers, abat jour, corniches et bandes que nous offrons à des prix modérés pour du comptant.

A. BROUSSEAU & Co

RETLIN & CO. Facteurs de coton
ET
Marchands Commissionnaires,
Rue Gravier No, 192,
oct—3m

INSTITUTION LOCQUET.
Pensionnat, demi pensionnat et externat,
POUR JEUNES DEMOISELLES,
199 et 201 rue du Camp, entre les rues Julia et St Joseph.

LA réouverture des classes dans cette Institution aura lieu le lundi 4 septembre.

Comme par le passé, Mme LeRoy sera assistée par des professeurs de talent et de longue expérience dans les études des langues anglaise et française.

L'enseignement du piano sera continué par Mme F. Locquet avec l'aide de professeurs émérites.

Les parents et les tuteurs des nombreuses élèves de Mme LeRoy, tant de la ville que de la campagne, lui ayant manifesté le désir que la session d'hiver fut terminée au 1er juin, comme avant la guerre, elle invite ses élèves, principalement celles qui ont l'intention de finir leurs études cette année, à être présentes à la rentrée des classes, sans quoi elle sera obligée de les continuer jusqu'au 1er juillet.

Etant convaincue qu'un cours complet des études des langues modernes demande une connaissance du latin, et le but de l'institution étant de n'épargner aucune peine qui puisse aider au développement des intelligences qui lui sont confiées, la Directrice encouragera par les familles se propose de faire de cette langue une partie du cours établi dans l'Institution. Cette nouvelle étude sera sous la direction d'un professeur spécial.

Pour de plus amples informations, s'adresser à l'Institut où des prospectus seront délivrés. 28 aout 3m

INSTITUT St-LOUIS,
POUR LES DEMOISELLES,
273, rue Dauphine.

LE cours de musique vocale dans cette Institution reprendra à partir de septembre, sous la direction de Mme C Boudousquié—Mme E. Deron en confiant à ce professeur distingué cette branche de la musique, désire prouver aux familles qu'elle veut faire marcher de pair l'étude du chant avec celle du piano, toujours dirigée par Mme Lavillebeuvre, aidée de Mme Henri Deron.

La classe de Dessin et de Peinture est aussi l'objet des soins assidus et habiles qui doivent développer chez les demoiselles le goût de cet art si charmant, et am ner de réels résultats.

L'Institut Louis, comme on le voit tient à rester à la hauteur de sa réputation qu'il s'est acquise. Etudes complètes, éducation religieuse, morale et surtout en rapport avec les devoirs de l'Epouse et de la Mère.

Le local de l'Etablissement est trop connu, comme situation agréable et appropriation parfaite, pour que la directrice ait besoin de rappeler aux parents que leurs enfants jouissent dans le jardin de l'exercice et de l'air nécessaires à leur santé.

N B.—Les élèves en dehors de l'Institut sont admises aux leçons de chant et de dessin. 30 aout—2

INSTITUT ST-CHARLES,
POUR LES DEMOISELLES
Dirigé par Mme C. Macé,
RUE BOURBON, 104,
Vis à vis de l'Opéra

LES cours ont recommencé dans cette institution le 4 du courant.

Comme on a pu s'en convaincre par les examens qui ont eu lieu dans cet Institut, à la fin de l'année scolaire, les études y sont sérieuses, profondes, et bien supérieures aux cours généralement suivis par les demoiselles.

Mme Macé ne s'entoure que de professeurs d'élite, capables de la seconder dans l'éducation morale et intellectuelle qu'elle s'efforce de donner à ses élèves.

Les arts d'agrément sont confiés, on le sait, à des professeurs habiles.

Nota—Une classe de solfège commencera le 1er octobre, sous les soins de M A. Davis.

Pour plus amples informations et pour des prospectus, s'adresser à l'Institut. 18 sept—3m

INSTITUTION
DE JEUNES DEMOISELLES
SOUS LA DIRECTION DE
Mme CHARPAUX,
282, rue du Chemin du Bayou, près Claiborne

LA DIRECTRICE de cet établissement fait savoir à ses élèves que les cours réguliers commenceront le 2 octobre.

Les parents des élèves apprendront avec plaisir que les premières classes de français sont confiées à M. S. Rouen.

Cette maison d'éducation fondée en 1848 se compose de deux salles spacieuses, bien aérées, dans le quartier le plus sain de la ville, tout près des chars de l'Esplanade, et ne laisse rien à désirer pour le bien-être des pensionnaires. De beaux arbres ombragent la cour et le jardin.

De bons professeurs d'Anglais sont attachés à l'établissement.

Le piano est enseigné par M. et Mlle Charpaux qui y consacrent tout leur temps.

Les prix sont modérés.

On peut se procurer des prospectus chez Thomas White, libraire, rue du Canal, et au magasin de piano, rue Royale. 5sep—3m

Collége Commercial de Dolbear,
Au coin des rues Camp et Commune,
Dans la belle et vaste bâtisse Story.

CE Collège est constamment ouvert et a d'habiles professeurs. Il a été fondé en 1832 et tient au chef de l'Etat. On trouvera dans les plus anciennes maisons de cette ville et dans tous les Etats du Sud des comptables et des teneurs de livres qui en sont sortis. Les dames et les messieurs peuvent assister au COURS COMMERCIAL de tenue de livres, d'écriture, de mathématiques, de français, d'espagnol ou d'anglais. Une éducation commerciale qui veut jusqu'à la capacité de gagner $2000 ou $3000 par an, est la meilleure fortune que les parents puissent donner à leurs enfants.

Les dames et les messieurs sont invités à visiter l'établissement. RUFUS DOLBEAR,
2 sep—3m Président

INSTITUTION A. DARROT.
POUR LES DEUX SEXES.
143....Rue Royale, entre St. Pierre et Toulouse.....143.

CHAQUE département a son entrée et ses classes particulières.

La couture et les ouvrages d'agréments font partie de l'instruction.

Une personne compétente s'occupera spécialement des enfants qui se préparent à la première communion.

Pour les conditions, s'adresser à l'institution. 21sep—1m

INSTITUTION MARTIN.
PENSIONNAT ET EXTERNAT.
299........Rue du Bayou........299

ME. MARTIN se recommande aux parents par les nombreux élèves qu'il a formés depuis vingt-sept ans.

L'enseignement comprend l'anglais, le français, l'espagnol, le latin, les mathématiques, la tenue des livres et les arts d'agrément.

Un professeur d'hébreu est attaché à l'établissement.

Pension et enseignement, par mois, de $10 à $15 selon l'âge des élèves, et de $4 à $8 pour les externes.

Ce bel établissement est situé hors de la ville, au lieu après Claiborne; les chars de la ville y conduisent directement. 11sept—3m

COLLEGE St-CHARLES.

L'ANNÉE scolaire au Collège St-Charles (Grand Coteau, Lne) commencera le 24 octobre pour se terminer le 1er juillet au 30 août.

Le prix de la pension y compris le blanchissage, les fournitures de bureau et les honoraires du médecin est de $300 en or, ou l'équivalent en monnaie courante. Entrée: $10.

Les livres et les médecines sont en dehors du prix de la pension.—La musique, à la volonté des parents: $8 par mois. Les articles de literie peuvent être fournis au Collège au prix de $10 par an.

F. SENAUSSE, S. J.
Pour informations plus spéciales s'adresser à
F. FOURSINE & Co., agents,
27 se t—au 3 oct. No 16 rue Natchez

EMMET MIX, M. JEFF. THOMPSON,
Autrefois de Memphis, Autrefois du Missouri,
RICHARD POWER, autrefois de l'Arkansas.

Mix, Thompson & Power,
MARCHANDS DE COMESTIBLES EN GENERAL
ET
Marchands commissionnaires, facteurs de coton et de produits, Nouvelle Orléans,
RUE DE LA COMMUNE No 67, ET RUE DU CANAL No 50.

NOUS étant établis à la Nouvelle Orléans pour faire le commerce de groceries et les affaires de commission et de courtage, nous sollicitons l'appui de nos amis du Sud et de l'Ouest. Nous aurons constamment un fonds complet de comestibles et ferons des avances sur le coton, le mais et autres produits de l'Ouest et du Sud qui nous seront consignés.

8 aout—3m MIX, THOMPSON & POWER.

C. E. GIRARDEY. (NICHOLAS J. WOEY.
C. E. GIRARDEY & CO.,
(ci-devant de la maison J. A. Beard & Co)
Encanteurs de propriétés foncières,
EXCHANGE PLACE, Nos 17 et 19,
Entre les rues Canal et Douane, à la Bourse des Marchands,

Se chargent de l'achat, de la vente et du louage de propriétés foncières, comme par le passé, négocient les hypothèques et font toute espèce de ventes au dehors.

Ils sollicitent respectueusement l'appui du public.
1er oct —1m.

JOHN C. BLOHM,
Encanteur et Marchand commissionnaire,

Se charge de toutes les ventes de marchandises sèches, habillements, chapeaux, bottes, souliers, et autres marchandises.

Il se charge également des ventes de cargaisons, des ventes de dehors, et fait des avances libérales sur les consignations. 1er oct—1m

C. DE LASSUS,
Courtier de change,
13...........RUE CARONDELET.......13
29sept—6m

ALEX. BONNEVAL................JNO. DOLHONDE
BONNEVAL & DOLHONDE.
COURTIERS
DE BONS, ACTIONS, BILLETS, TRAITES SCRIP D'ASSURANCE, OR, ARGENT, &c.
155......Rue de la Commune......155
1er oct—3m

T. J. & W. H. COOLEY,
AVOCATS.
Rue St.-Charles No 26 au Premier, chambre No 4.
10avril—6m

CHARLES BOUDOUSQUIÉ
NOTAIRE,
89......Rue de la Douane......89
5 oct—1m. Au premier.

A. B. GRISWOLD. WM. M. GOODRICH
A. B. GRISWOLD & CO.,

Au coin des rues Canal et Royale, anciennement HYDE & GOODRICH, établis à la Nlle Orléans il y a près de 30 ans—Fabricants de bijoux et d'argenterie, importateurs de montres, diamants, pendules, bronzes porcelaine, argenterie plaquée, coutellerie et objets de fantaisie.

Constamment en magasin— le plus grand assortiment du Sud. 1er août—3m

AVANCES! AVANCES!

NOUS FERONS
DES AVANCES

Sur le coton expédié à MM. RATHBONE BROS & Co de Liverpool, ainsi qu'à nos amis de New York et de Boston. LEVY & DIETER,
1sept—3m rue Carondelet No 27.

R. YEATMAN,
FACTEUR DE COTON
—ET—
Marchand Commissionnaire,
Rue Carondelet No 71, Nlle-Orléans,

Se charge, comme par le passé de l'achat de tabac en feuilles, spécialement pour l'étranger. 1sept—1m

Manufacture de chapeaux de la Louisiane.
R. P. DUNN & Co.
MARCHANDS ET FABRICANTS EN GROS,
Rue de la Commune, No 56,

Un grand assortiment général de chapeaux de fourrures et de laine,

Pour hommes, jeunes garçons et enfants.
Constamment en magasin et à vendre à bas prix.
Ils font des chapeaux sur commande.
Les commandes sont promptement remplies.
6oct—3m

OPELOUSAS & ATTAKAPAS

POUR LES OPELOUSAS—Tous les MERCREDIS, à 5 heures du soir, positivement—Pour les Opelousas, Washington, Fort Barré Simsport, l'embouchure du Bayou Rouge, et tous les débarcadères intermédiaires du Bayou Courtableau et de la rivière Atchafalaya. Le bateau à vapeur IRÈNE, Sa marcheur et d'un faible tirant d'eau, capitaine O. Hinckley, commis M. Hennison. Pour fret ou passage, s'adresser à bord ou à E. MONTAGNE Jr.,
rue St Louis. No 21.
J. S. PAGAUD, agent d'annonces,
9, Fulton street.
3sept—1m

cours de départ, tous les MERCREDIS, à 5 heures du soir.

Pour Washington, Opelousas, Fort Barré et tous les débarcadères intermédiaires du Bayou Courtableau et de la Rivière Atchafalaya—Le beau bateau à vapeur CLEONA, capitaine Ch. Pickett, commis M. L. Melançon, partira ainsi qu'il est dit ci-dessus.

Pour s'en revenir, il partira de Washington tous les DIMANCHES matin à 10 heures. Le CLEONA est complètement neuf, a d'excellentes chambres et prendra du fret à aussi bas prix que tout autre bateau. Pour fret ou passage, s'adresser à bord.

COMAUX & SUALS, Agents,
Rue de Canal No 23,
Et TITUS & GWARTNEY,
3sep—1m Rue Tchoupitoulas No 3

BAYOU LAFOURCHE.

Jours de départ tous les mercredis et samedis à 5 heures du soir.—Paquebot de Bayou Lafourche—Pour Thibodeauxville, Patnocontville, Napoleonville, Donaldsonville et tous les points intermédiaires sur le Bayou Lafourche et la Côte.—Le steamer LAFOURCHE, capitaine Dan J. Fleury, D. A. Welch comme partira, ainsi qu'il est dit ci-dessus. Pour fret ou passage s'adresser à bord ou à
TITUS & GWARTNEY,
3sept—1m No 3, Tchoupitoulas

BAYOU SARAH

POUR LA RIVIERE ROUGE.—Départ, Jeudi, 19 courant, à 5 heures du soir, le beau paquebot neuf WHITE ROSE, capitaine U. Follin, partira, ainsi qu'il est dit ci-dessus, pour Shreveport et tous les points intermédiaires. Pour fret ou passage, s'adresser à bord ou à R. A. BROWN,
18oct— Rue Poydras, No 39

POUR BAYOU SARA—Paquebot régulier du Bayou Sara—Deux fois par semaine—Pour Bayou Sara, Port Hudson, Baton Rouge, Plaquemine, Donaldsonville, et tous les points intermédiaires—Le bateau à vapeur NATIONAL, capitaine V. S. Baranco comme A. D. Dupuy, part de la Nouvelle Orléans, régulièrement, tous les LUNDIS, à 5 heures du soir, et les VENDREDIS, à 10 heures du matin.—Pour revenir, il part de Bayou Sara tous les MARDIS, et SAMEDIS, à 5 heures de l'après midi et descend la côte le jour.

Pour fret ou passage, s'adresser à bord ou à
CELLOS & GOODWYN, rue du Camp No 37
J. S. PAGAUD, agent pour les annonces
Rue de la Commune, No 37.

PAQUEBOT DU BAYOU SARA
Jours de départ—Tous les LUNDIS à cinq heures de l'après midi et tous les VENDREDIS, à 10 heures du matin—Pour le Bayou Sara, Port Hudson, Bâton Rouge, Plaquemine, Donaldsonville et tous les points intermédiaires de la Côte.

Le superbe paquebot NINA SIMMES capitaine W. R. Greathouse, Léo Beyhl et George Tranchir, commis, partira ainsi qu'il est dit ci dessus, tous les Lundis, à 5 heures de l'après midi et tous les Vendredis, à 10 heures du matin— Pour fret ou passage (excellents emménagements) s'adresser à bord ou à
TITUS & GWARTNEY
23 sept—1m No3, rue Tchoupitoulas.

Jours de départ—MARDI, à 5 heures P. M., et SAMEDI, à midi.
—Pour Fort Adams—2 fois par semaine— Fort Adams, Bayou Sara, Port Hudson, Baton Rouge, Donaldsonville, et tous les atterrages de la Côte—Le bateau à vapeur, magnifique et fin marcheur, SARATOGA, Saml Ayles, commandant, et J. A. Richard et Harry McCrindell commis, partira comme il est indiqué plus haut. — Pour fret ou passage s'adresser à bord ou à
TITUS & GWARTNEY.
1oct—1m No 3 Tchoupitoulas

VICKSBURG.

VICKSBURG — Paquebot régulier semi-hebdomadaire de la Nouvelle Orléans et de Vicksburg—Départ, tous les MARDIS à 5 heures du soir—Le beau bateau à vapeur GEN J. A. QUITMAN, capitaine John W. Cannon, commis John T. Roberts et A. McVay.

Pour Vicksburg, Natchez Grand Gulf, Rodney, Fort Adams Bayou Sara, Baton Rouge et tous les points intermédiaires—Le magnifique bateau à vapeur GEN J. A. QUITMAN, fin marcheur, part ainsi qu'il est dit ci-dessus. Il arrive à Baton Rouge le mercredi matin à Natchez le mercredi soir et à Vicksburg le jeudi matin. Pour s'en revenir, il part de Vicksburg tous les vendredis soir, de Natchez tous les samedis soir, à 5 heures du matin et descend le fleuve le dimanche.

Départ, tous les SAMEDIS à 5 heures du soir—Bateau à vapeur MAGENTA, capitaine T. P. Leathers; commis E. A. Owen, Walter Turpin et Charles Grice.

Pour Vicksburg Natchez, Grand Gulf, Rodney, Fort Adams Bayou Sara, Bâton Rouge et tous les ports intermédiaires—Le magnifique bateau à vapeur MAGENTA, fin marcheur, part ainsi qu'il est dit ci-dessus. Il arrive à Baton Rouge le dimanche matin, à Natchez le dimanche soir et à Vicksburg le lundi soir. Pour s'en revenir, il part de Vicksburg tous les mercredis à 6 heures du soir, et de Natchez le jeudi 11.

Ces paquebots prennent du fret et des passagers pour Memphis et la Rivière Yazoo avec le privilège de transbordement sur des paquebots de première classe à Vicksburg. Ils n'ont pas de supérieurs sous le rapport du confort, de la rapidité et de la sûreté, et les trouve par-dessus tout pour des points intermédiaires. Pour fret ou passage, s'adresser à bord, ou à
CELLOS & GOODWYN, 9 rue Fulton.
HITE & MURDOCK 84 rue Gravier
A. BRITTON 7 rue Front
J. D. WILBANKS rue Tchoupitoulas. 1sept

Départ tous les MARDIS, à cinq heures du soir.
Paquebot régulier du mardi—POUR VICKSBURG, Natchez et tous les débarcadères intermédiaires. Le beau bateau à vapeur OGLY EAGLE, capitaine J. M. White, commis Geo A. Widmann, partira régulièrement ainsi qu'il est dit ci-dessus pendant la saison. Pour fret ou passage, s'adresser à bord ou à JOHN A. STEVENSON, agent,
rue Front No 7,
L. BAYHI, rue Bienville No 16, au 1er
ou à TITUS & GWARTNEY,
20 sep—1m rue Tchoupitoulas No 3

BAS DU FLEUVE.

Paquebot régulier du bas du fleuve —Deux fois par semaine—Jour de départ, tous les MERCREDIS et les SAMEDIS à 10 heures du matin.— Le beau bateau à vapeur MITTIE STEPHENS, neuf et fin marcheur, capitaine Leo Bayhi, partira tous les MERCREDIS à 10 heures A. M. pour la Grande Prairie et tous les SAMEDIS, à 10 heures A. M., pour les Forts Jackson et St-Philippe, Revenant en ville les JEUDIS et LUNDIS. Pour fret ou passage, s'adresser à bord ou à TITUS & GWARTNEY,
Rue Tchoupitoulas, No 3,
ou à FIRMIN MARTIN,
16 oct—1m Rue de la Vieille Levée. No 143

POUR LA COTE AU DESSOUS DE LA VILLE—Le MERCREDI et le SAMEDI—Le beau paquebot neuf WENONA, capitaine G. E. Pitcher (H. Barrois, commis), partira pour le Quartier des Sucres tous les MERCREDIS et SAMEDIS, à dix heures du matin. Au retour, il quittera le Quartier des Sucres, tous les LUNDIS et JEUDIS, à quatre heures du matin.

Fret—75 cents par baril liquide et sec. Les expéditeurs doivent invariablement payer le fret.

Pour fret ou passage, s'adresser à bord, au pied de la rue de la Douane, J. D. WILBANKS & Co,
No 3, rue Tchoupitoulas.
3sept—1m L BAYHI, No 16 rue Bienville au premier

POUR LE HAVRE — Le vaisseau clipper SHARPSBURG, de première classe, capitaine Horace Staples, ayant la plus grande partie de sa cargaison engagée et à bord, partira sous peu. Pour reste de fret ou passage (beaux emménagements, chambres) s'adresser à
GEO. W. HYNSON & Co,
16sept Rue du Camp No 82.

Ligne régulière.
POUR LA HAVANE—Départ sous peu—La goëlette-clipper anglaise MORRIS, bien connue et de 1re classe, capitaine P. N. Frouty, ayant une grande partie de sa cargaison engagée, partira sous peu. Pour reste de fret ou passage (bons emménagements) s'adresser au capitaine à bord, en face du marché aux viandes, ou au No 226 de la rue Vieille Levée
3sept—

A VENDRE
Une belle goëlette américaine très convenable pour le service du Golfe et du Texas, est offerte à très bas prix. S'adresser au No 46 de la rue Tchoupitoulas, à H. A. SCHUERMANN.
10oct—

Ligne directe pour la France.

Service des Paquebots-poste, de la Compagnie Générale Transatlantique, entre New York et le Havre, touchant à Brest.

Les premiers splendides bâtiments de cette ligne fournis pour ce continent sont les suivants:

WASHINGTON	3204 tonneaux	900 chevaux	
LAFAYETTE	3204	900	"
EUROPE	3204	900	"
NAPOLEON III	presque terminé	1100	
ST-LAURENT	en construction, grande force.		
PEREIRE	do	do	
VILLE DE PARIS	do	do	

Départs de New York.
LAFAYETTE ou WASHINGTON, vendredi 13 octobre
EUROPE, Duchesne..............vendredi 10 novembre

Prix du passage en or.
Première classe, $135. — Seconde classe, $80.
Y compris le vin de table pour l'une et l'autre classe.

Les passagers qui ont l'intention de débarquer à Brest, seront pourvus ici de coupons de billets de chemin de fer, moyennant $5 pour les premières classes, et $3 pour les secondes.

Les passagers seront visités par la Douane à leur arrivée à Paris seulement.

Soins médicaux gratuits.
Pour plus de détails, s'adresser à
GEO. MACKENZIE,
7, Broadway, New York.
A Paris, 12, boulevard des Capucines (Grand Hôtel).
Au Havre—chez William Iselin & Cie. 8 fev—

MALADIES.
Dépuratif, Pommade, Injection et Poudre du Dr VERGE.

TOUTES les maladies secrètes, anciennes et récentes, les écoulements, ulcérations, gales, dartres, boutons et taches syphilitiques, &c., sont radicalement guéries par l'emploi des médicaments du Dr. F. VERGE. Le dépuratif est spécialement recommandé aux personnes dont le sang est altéré ou vicié. S'adresser GAUDIN Jne, pharmacien, encoignure Orléans et Bourbon.

FONDERIE DE LEEDS.
(Etablie en 1825.)
AU COIN DES RUES DELORD ET FOUCHER

Nous avons l'honneur d'annoncer à nos amis et au public que nous sommes maintenant prêts—COMME PAR LE PASSÉ—à faire des machines à vapeur, des bouilloires, des moulins à sucre, des chaudières à sucre, des machines à égrener, des moulins à scie, des presses à coton, des vis Newell, des fourneaux, des barres de grille, toutes sortes d'ouvrages pour habitations et bateaux à vapeur ET TOUTES LES MACHINES DONT LE SUD A BESOIN.

6sept LEEDS & Co.

Bitters Hongrois de Lukach,
ET SCHNAPPS AROMATIQUE
DE SCHIEDAM.

SUPERIEURS à toutes les autres qualités et à tout ce qu'on a vu au Nord comme au Sud. Le monde commercial comprend enfin qu'on ne saurait les confondre avec les imitateurs qui se suffisent pas pour faire compter un article ordinaire. On ne regarde plus le brillant d'ussu mais le contenu. Reconnaissant du patronage qui m'a été accordé, je demande la justice de plus en plus. Les ordres seront remplis promptement au dépôt principal.

89, rue Commune.
16sep

AUCTION SALES.
Sale of Real Estate.

Valuable Improved Property, and Eligible Lots of Ground in the First, Second and Third Districts of this City and in Jefferson City.

BY G. DE FERIET, Auctioneer.
Office No. 48 Royal Street, between Customhouse and Bienville streets.

WILL be sold on WEDNESDAY, 18th Oct., 1865, at 12 o'clock, M., at the Merchants and Auctioneers' Exchange, on Royal street, between Canal and Customhouse streets, the following described property, viz:

FIRST DISTRICT.

1. A LOT OF GROUND, situated on Franklin street (formerly St Peter,) between Perdido and Poydras streets, measuring [illegible] feet 11 inches and 8 lines front on Franklin street, by 100 feet in depth, between parallel lines, together with the two-story frame dwelling house, No. 115. Leased for one year, from the 1st of October, 1865, at $31 a month.

2. A LOT OF GROUND in the square bounded by Annunciation, Delord, Foucher and Poydras streets, measuring more or less, 30 feet, 1 inch and 6 lines, front on Annunciation street, by 77 feet 9 inches in depth, between parallel lines, together with the buildings and improvements thereon, comprising a three-story brick house and appurtenances, No. 11.

3. A LOT OF GROUND in the same square, and adjoining the above, having the same dimensions, with the improvements, &c., No. 13. Leased at $40 each, up to the 30th of September 1866.

SECOND DISTRICT.

4. A LOT OF GROUND in the square bounded by Royal, Conti, Bourbon and St. Louis streets, measuring 31 feet 7 inches front on Royal street, by 127 feet 10 inches and 6 lines in depth, and 26 feet on the rear line, together with the large three-story brick store and dwelling house, No. 87, thereon—leased at $100 per month up to 30th Sept., 1866. This property and the property designated below will be sold in block.

5. A LOT OF GROUND in the same square, measuring 31 feet 6 lines front on Conti street, by 126 feet 5 inches in depth, adjoining the above property in the rear, together with the improvements thereon.

6. A LOT OF GROUND in the square bounded by Chartres, St Louis, Conti and Levee streets, measuring 30 feet 7 inches front on Chartres street, by 110 feet in depth, together with the four-story brick store, thereon, (No 106,)—leased up to 30th September, 1866, at $100 per month.

7. A LOT OF GROUND in the Square bounded by Rampart, St Philip, Dumaine and St. Claude streets, measuring 36 feet on Rampart street, by 85 feet in depth, together with the double two-story dwelling houses thereon (Nos. 311 and 313).

8. FOUR LOTS OF GROUND, in the Square bounded by St Louis, Treme, Toulouse and Franklin streets, measuring in the aggregate 53 feet 3 inches and 4 lines front on St Louis street, by 98 feet 9 inches in depth and front Treme street, together with the buildings and improvements thereon, comprising houses Nos. 121, 123 and 125 St. Louis street, and Nos. 102 and 104 Treme street.

9. A PORTION OF GROUND, in the Square bounded by Canal, Franklin, Customhouse and Treme streets, forming the corner of Canal and Franklin streets, and measuring 31 feet 3 inches and 2 lines front on Canal street, by 114 feet in depth and front on Franklin street.

THIRD DISTRICT.

10. A LOT OF GROUND, in the Square bounded by Levee, Esplanade, Elysian Fields, Frenchmen and Victory streets, forming the corner of Levee and Esplanade streets, measuring 24 feet 4 inches front on Levee street, 41 feet 3 inches on the rear, 116 feet 9 inches front on Esplanade street, and 113 feet 1 inch on the opposite line, together with the two-story frame house thereon, leased at $30 per month up to Sept 37, 1866.

JEFFERSON CITY.

11. ELEVEN LOTS OF GROUND, in the Square bounded by Louisiana Avenue, Dryades, Laurel and Live Oak streets, designated as lots No. 13 to 23 of Square No. 7, Faubourg Plaisance, said lots of ground measure more or less, as follows, to wit:

Lots Nos 13, 14 and 15 measure each 72 feet 3 inches front on Louisiana Avenue, by 120 feet in depth between parallel lines.

Lot No. 16 forms the corner of Louisiana Avenue and Live Oak street, and measures 32 feet 4 inches front on Louisiana Avenue, by 120 feet in depth on Live Oak street.

Lots Nos 17 and 18 measure, each, 32 feet front on Live Oak street, by 161 feet 3 inches and 4 lines in depth, between parallel lines.

Lots Nos. 19, 20, 21 and 22 measure, each, 32 feet front on Live Oak street, by 120 feet in depth between parallel lines; said lot No 21 forming the corner of Live Oak and Delachaise streets.

Lot No. 23 measures 32 feet 8 inches front on Delachaise street by 120 feet in depth, between parallel lines.

12. TWO LOTS OF GROUND in the square bounded by Plaquemine, Constant, Penniston and Amelia streets, designated as lots Nos. 11 and 12 of square No. 16, Bouligny, St Joseph, and measuring each 32 feet front on Plaquemine street, by 134 feet 7 inches and 2 lines in depth, between parallel lines; all according to a plan which will be exhibited at the Exchange.

Terms and Conditions—One-fourth cash, and the balance on a credit of 6, 12 and 18 months, for notes of purchasers payable at the Citizens' Bank of Louisiana, secured by special mortgage on the property sold, with vendor's privilege, and to bear 8 per cent interest per annum from date until final payment. In case of non-payment of any of said notes at maturity, said notes will thenceforth bear 8 per cent interest per annum. Interest per annum until fully paid. The last condition will not be understood so as to delay in any way the payment of said notes, and in case of protest the purchaser to pay all the costs. 2½ per cent to be added for Attorney's fees, and where there are buildings, said buildings shall be insured and the policies transferred to vendors.

Acts of sale before Gotschalk and Magner, notaries public at the expense of the purchasers. oct7

Spacious and Magnificent Residence
forming the corner of Chartres and Ursulines streets with four vacant lots adjoining it.

BY G. DE FERIET, Auctioneer,
Office No. 48 Royal Street.

SATURDAY, October 21st, 1865, at 12 o'clock M., will be sold at the Merchants and Auctioneers' Exchange, on Royal street—

FIVE LOTS OF GROUND in the square bounded by Chartres, Ursulines, Royal and Hospital streets designated by the letters.

1. Lot No. 1 comprising that splendid residence, measuring 75 feet 2 inches and 7 lines front on Chartres street, by 91 feet 1 inch and 2 lines in depth, and 74 feet 8 inches and 3 lines on the rear line. Together with the spacious and comfortable brick dwelling house, with a large garden in front, containing on the ground floor wine cellars, bath room, store room, &c.; on the second floor a large parlor 39 feet by 23 feet, a large dining room 21 feet by 26, three large bed rooms, closets, cabinets, dressing rooms, &c.; the mantle pieces are of marble; a large hall in the centre, 14 feet by 45; on the 3rd story 7 rooms, &c. &c. The house is well furnished and contains two large rooms. Together with the rights of the Ciizens' Bank of Louisiana, reduced to 172 shares.

2. Lot No. 2 adjoins the above and measures 21 feet front on Chartres street, by 100 feet in depth, together with the present improvements thereon.

3. Lot No. 3 adjoins Lot No. 2 and forms the corner of Chartres and Ursulines streets and has the same dimensions and improvements as Lot No. 2.

4. Lots No. 4 and 5 contiguous and adjoin Lot No. 1 on the rear line, measuring each 31 feet front on Ursulines street by 50 feet 6 inches in depth, together with the improvements thereon.

Terms and Conditions—[The purchaser of Lot No. 1 will assume the payment of a $6 300 note of $4 [illegible] payable to the Citizens' Bank of Louisiana on the 1st of September, 1865, and renewable according to the charter of said Bank] for the balance of adjudication one half cash and the remainder at 12 months' credit, in notes bearing mortgage on the property sold, bearing 8 per cent interest to maturity, and in case of non-payment at maturity 8 per cent interest until final payment. The buildings to be insured and policy transferred to the vendors.

For Lots Nos. 2, 3, 4 and 5, one-half cash and the balance at 12 months' credit, in notes bearing mortgage on said lots with 8 per cent interest to maturity, and in case of non-payment at maturity, 8 per cent interest per annum, as usual cases.

Acts of sale before Eusebe Bouny, notary public, at the expense of the purchasers. oct4

Succession of François Remy,
No. 25'617.

BY S. GUINAULT, Auctioneer.
Office corner of Bienville and Exchange Alley

WILL be sold on SATURDAY, 28th October, 1865, at 12 o'clock M., at the Merchants and Auctioneer's Exchange, Royal street, between Canal and Customhouse streets, by virtue of an order from the Honorable the Second District Court of New Orleans, dated 29th September, 1865, the hereinafter described property, to wit:

A LOT OF GROUND, situated in the Third District of this city, in suburb Marigny, in square bounded by Urquhart, Morales, Union and Bagatelle streets, measuring 30 feet front on Urquhart street, by 120 feet 4 inches in depth, between parallel lines. Together with a house No. 66, having two rooms, two closets and gallery, kitchen of two rooms with two closets and gallery, cistern, double privy, garden, &c., as See plan at the Exchange.

Terms cash—In U. S. Treasury Notes.
Act of sale before P. Coudrain, Notary Public.
sep 8 oct5 12 19 26

Louisiana Ice Works.
October 10th 1865.

IN order to meet the general wish of the community, it is proposed by the proprietors of the Louisiana Ice Company now being formed that, each share of stock costing $100 shall entitle the holder to have delivered daily at his residence within the paved limits of this city, five (5) pounds of ice, at a cost of One Dollar and Fifty cents per month—(equal to one cent per pound.

To illustrate the advantages of this arrangement, the consumer holding two (2) shares of stock, costing $200, who now buys ice from retail dealers—say 10 lbs daily —pays 25c @ 10 at least, which is 30c per day or...$7 50c per month

Would have the same quantity of ice DELIVERED AT HOME at 1c per lb costing....................................$3 00 per month

Making a saving per month of............$4 50
Which for 8 months of the year would be...........$36 00
To which add a yearly dividend of 8 % of............$0 00
Leaving yearly saving profit on $100, invested, of............$36 00

As soon as $100,000 of the stock is subscribed, the Company will commence operations. Further subscriptions will be received until the amount reaches $200,000, as stipulated in the prospectus.

Capitalists and scientific men are invited to give this local enterprise a thorough investigation. Books of subscription are opened at the places named below. Circulars can be obtained at the same places, that will entitle the holders to admission to the Works of the Company situated at the corner of Orange and Tchoupitoulas streets.

The undersigned proprietors feel assured that the calculations and statements set forth in their prospectus, will upon examination, prove to be reasonable and satisfactory.

Books of subscription and circulars may be found at the offices of Messrs. A. Rochereau & Co, Nos. 16 & 18 St. Louis street.

New Orleans Mutual Insurance Co., No. 111 Canal street.

Pike, Lapeyre and Brother, Camp street.
Alexander Harris, No 31 Carondelet street.
Geo. W. West, No. 37 Perdido street.
A. D. Wolde, No 2 Carondelet street.
Wm. Dalton, Agent Citizens Mutual Insurance Co, No 245 Magazine street.
Robert Wilson, Agent Merchants Insurance Co., corner of Canal and Fityfeen Fields.
oct10m HEUSLER, LABARRE & CO.

Havana Cigars—Havana Cigars,
RECEIVED PER BRIG VIOLET, FROM HAVANA
107,000 of the following Brands
—OF—
CIGARS;

LA INTIMIDAD, BREVAS, LONDRES, GIFT, REGALIA DELREY, OPERA, MEDIANOS AND CABANA LA CORONA, REGALIA DEL REY AND LIMENOS.

VILLA Y VILLAR, BREVAS AND BREVA CHICA.

To Arrive shortly, the following Brands:

CABAÑA Y CARBAJAL.
IMPERIAL FLOR DE CUBA.
PARTAGAS, CABAÑA,
EL CINTO DE ORION, FIGARO,
FLOR DE LA HAVANA, FLOR DE VAGA, &c

Constantly on hand:

A large supply of the celebrated LOUISIANA PERIQUE, for chewing and smoking, HAVANA SMOKING TOBACCO, CIGARETTES, &c, for Sale, Wholesale and Retail, at No. 78 Gravier street, corner Carondelet and 66 Carondelet street.

JOSEPH SANTINI,
oct 18t Importer.

NOTICE.

DR. TRUDEAU, having returned to the city, will resume at once the practice of his profession. Office hours, from 11 M. to 3 P. M., at the Baronne street Dispensary, corner of Baronne and Gravier streets. Residence 301 Canal street. sep15 1m

JUDICIAL SALES.

Samuel Jamison vs. Jno. G. Burch.

SIXTH DISTRICT COURT OF NEW ORLEANS, No 9484.—By virtue of a writ of fieri facias to me directed by the Honorable the Sixth District Court of New Orleans, in the above entitled cause, I will proceed to sell at public auction, at the Merchants and Auctioneers' Exchange, Royal street, between Canal and Customhouse streets, in the Second District of this city, on FRIDAY the twenty-seventh day of October, 1865, at 12 o'clock M., the following described property, to wit:

A CERTAIN SQUARE OF GROUND, situated in the First District of this city, and comprised within Poydras, Camp, North and St. Francis streets, measuring one hundred and fifty feet front on each of said streets. Together with all the buildings and improvements thereon, consisting of the undivided two (Hotvane) building. Said property was acquired by defendant by purchase made from D. O. Magee, agent of Pontiles A. Morgan, widow of the late George Morgan and alias, as per act passed before A. Mazureau, late a notary public in this city, on the 15th March, 1857.

Seized in the above suit.
Terms—Cash on the spot, in U. S. Treasury notes.
CHARLES SIMVENU, Sheriff of
sep25 oct11 18 27 the Parish of Orleans.

Succession of F. Jarteau vs. Widow J. M. de Maby Desmontils (Josephine Marie Antoinette Amable Louise Ursule Bertrand Widow of Joseph René de Maby Desmontils.)

SECOND DISTRICT COURT OF NEW ORLEANS —No. 10,464—By virtue of writ of seizure and sale to me directed by the Honorable the Second District Court of New Orleans, in the above entitled cause, I will proceed to sell at public auction at the Merchants and Auctioneers' Exchange, Royal street, between Canal and Customhouse streets, in the Second District of this city, on THURSDAY, the nineteenth day of October 1865, at 12 o'clock m., the following described property, viz:

A CERTAIN PORTION OF GROUND, situate in the Faubourg Clouet, in the Third District of this city, in the square comprised within Craps, Clouet, Love and Lafitte streets, [measuring French measure] 129 feet front on Clouet street, by 141 feet in depth and front on Craps street; together with all the buildings and improvements thereon consisting of a one story frame dwelling house and its dependencies, fine garden, &c. and all the rights, ways, &c., without any exceptions or reservations whatever. The said portion of ground is composed as to the land of that hereby acquired by the said Mad widow J. R. de Maby Desmontils from the heirs of the late Joseph René de Maby Desmontils, as per act passed before Jean et Cuvillier, notary public in this city, on the 17th October 1850. and another lot of ground belonging to said defendant which was allotted to her at the price of appraisement of inventory in the matter of the succession of the late Joseph René de Maby Desmontils her husband, as per decree rendered by the late Probate Court, on the 6th day of August, 1852.

Seized in the above suit.

Terms—This being the second and last auction, the said property will be definitely adjudicated to the highest and last bidder for whatever it will bring, at twelve months' credit, the purchaser furnishing bond with good and solvent security, bearing eight per cent. interest per annum from date, and special mortgage on the property sold until final payment.

Said purchaser shall have to deduct and pay in cash the printing, Sheriff and Clerk's fees, which amount to about $150, and furthermore the State, Parish and Municipal taxes, the amount of which is not yet ascertained.

CHARLES SIMVENU,
Sheriff of the Parish of Orleans.
oct3 5 10 14 19

LEGAL NOTICES.

State of Louisiana,
Executive Department,
New Orleans, June 27, 1865.

WHEREAS, application has been made to me, by Maurice Barnett, Jr., for the cancelling of his official bonds as auctioneer, in, and for the Parish of Orleans, to wit:

1. A bond dated the 13th of October, 1851, for $10,000, signed by Maurice Barnett, Jr., as principal, and Edward Barnett as security.

2. A bond, dated the 8th of October, 1853, for the same amount, and by the same parties.

3. A bond, dated the 16th of January, 1855, for the same amount, and by the same parties.

4. A bond dated the 17th of January, 1856, for the same amount and by the same parties.

5. A bond dated the 3d of March, 1857, for the same amount and by the same parties.

6. A bond dated the 3d. of March, 1858, for the same amount, and by the same parties.

7. A bond dated the 11th of April, 1859, for the same amount, and by the same parties.

8. A bond dated the 11th of July, 1860, for the same amount and by the same parties.

9. A bond, dated the 2d. of October, 1861, for the same amount, and by the same parties, the condition of all the said bonds being for the faithful performance by the said Maurice Barnett, Jr. of his duties.

Notice is hereby given to all persons interested in the above described bonds to show cause in writing, at the office of Secretary of State, within ninety days after the last publication of this advertisement, why the said bonds should not be cancelled and annulled.

{ L S } Given under my hand and Seal of the State, this 27th day of June, A. D., 1865, and of the Independence of the United States, the 89th.

J. MADISON WELLS.
By the Governor,
S. WROTNOWSKI, Secretary of State.
sep 7 30d

State of Louisiana,
Executive Department,
New Orleans, September 27, 1865.

WHEREAS, application was this day made to me by J. B. Blache, for the cancelling of his official bonds as auctioneer in and for the Parish of Orleans, to wit:

A bond dated the 18th day of June 1859, for $10,000, signed by J. E. Blache as principal and widow J. S. Blache as security.

A bond dated the 12th of November, 1859, for the same amount, signed J. E. Blache as principal and Josephine Blache as security.

A bond dated 18th of December 1860, for the same amount and signed by the same parties.

The condition of said bonds being for the faithful performance by the said J. E. Blache of his duties as aforesaid.

Notice is hereby given to all persons interested in the above described bonds, to show cause in writing at the office of Secretary of State within ninety days after the publication of this advertisement, why the said bonds should not be cancelled and annulled.

{ L S } Given under my hand and the seal of the State, at New Orleans, this Twenty-seventh day of September, A. D. 1865.

J. MADISON WELLS.
By the Governor,
S. WROTNOWSKI, Secretary of State. sep29 30d

State of Louisiana,
Executive Department,
New Orleans, September 27th, 1865.

WHEREAS application was this day made to me for the cancelling of the official bonds of J. B. Blache as Auctioneer in and for the Parish of Orleans, to wit:

A Bond, dated the 29th January, 1851, for the sum of $10,000, signed by J. B. Blache as principal, and Mme. Lecesne as security.

A Bond, dated the 3th of April, 1852, for the same amount, signed by J. B. Blache as principal, and G. Bruslé as security.

The condition of said Bonds being for the faithful performance by the said Blache of his duties as auctioneer aforesaid.

Notice is hereby given to all persons interested in the above described bonds, to show cause in writing, at the office of Secretary of State, within ninety days after the last publication of this advertisement, why the said Bonds should not be cancelled and annulled.

{ L S } Given under my hand and the seal of the State, at New Orleans, this twenty-seventh day of September, A. D. 1865.

J. MADISON WELLS.
By the Governor:
S. WROTNOWSKI, Secretary of State. sep29 30d

Succession of M. M. F. Stephanie Farrar, deceased wife of Pierre Coudrain, No. 25'732.

SECOND DISTRICT COURT OF NEW ORLEANS —Whereas, P. Coudrain has petitioned the Court for letters of administration on the estate of the late Mrs. Pierre Coudrain, deceased. Intestate: Notice is hereby given to all whom it may concern, to show cause within ten days, why the prayer of the said petitioner should not be granted.

By order of the Court. A. J. VILLERE,
oct10 15 19 Deputy Clerk.

MASSEY, COLLINS & CO.,
PHILADELPHIA
NEW XX DRAUGHT ALE

The first and best New ALE in the market. Fresh supplies received constantly, by every arrival from Philadelphia and New York.

Merchants, Steamboats, Bar Rooms, Hotels and Families supplied by Barrel, Half Barrel and by Bottles.

In store and for sale by
J. A. SLAFFER & CO.,
(Successors to Wm. Massey,)
25 and 27 Bienville street, and
69 New Levee street,
oct1 1m Sole Agents.

HOUSE FELIX SAROU.

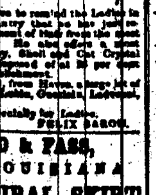

corner Girod.

THE undersigned begs leave to remind the Ladies in the city and in the country that he has just received an unlimited assortment of Hair from the most celebrated houses in Paris. He also offers a most beautiful selection of Ivory, Shell and Cut Crystal Combs—the whole to be disposed of at 25 per cent cheaper than any other Establishment.

Received per ship St. Paul, from Havre, a large lot of Perfumery from the house of Lubin, Guerlain, Laferme, &c.

A Hair Dressing Saloon specially for Ladies.
oct7 3m FELIX SAROU.

ROSENFELD & FASS,
LOUISIANA

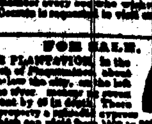

SPIRAL SKIRT
MANUFACTURERS,
164 and 166
CANAL STREET.

Hoop Skirts Made to Order.
Any style of shape in any quantity to suit purchasers. A large assortment always on hand.

Merchants and every one who wishes the best Hoop Skirts or Corsets is requested to visit our Factory.
oct7 3m

FOR SALE.

A FINE PLANTATION, in the parish of Plaquemines, about 25 miles below the city, on the left bank of the river, having a front opposite Fort Jackson by [illegible] in depth. There is on the property a splendid dwelling house, a sugar house, &c., which can yield from 150 to 200 cords of wood. Said Plantation will be sold with the entire stock, including mules, carts, &c., &c. For further particulars apply to GEORGE SCHMITT,
oct1 1m Canal street, No. 226.

NOTICE.

THE creditors and debtors of the Succession of Emile Vautré are requested to present their claims to the undersigned or to his attorney, E. Filleul, Esq., 69 Royal street, New Orleans.

FRANÇOIS SOUSSE,
Administrator,
oct1 Parish of St. Charles, right bank.

BUSINESS CARDS.

CHAS. BOUDOUSQUIE,
NOTARY PUBLIC,
No. 89...Customhouse street...No. 89
(Second floor) oct5 1m.

GEO. MCD. BURKE,
(Formerly of Jno. M. Burke & Bro.,)
Merchandise Broker,
No. 96 Bank Place.

Particular attention given to the sale of BAGGING, GUNNY BAGS, ROPE, COFFEE, SUGAR, PORK, SALT, &c. oct3 1m

Gardner Smith. J. G. Teisor. Benj F. Lock.
GARDNER SMITH & CO.,

AUCTIONEERS AND COMMISSION MERCHANTS. (Successors to the old firm of Beard & May, and J. A. Beard & Co.) Office, Commercial, 137 Gravier street. Will attend personally to sales of Real Estate, Successions, Fort Worden, Cargoes, Stocks, Damaged Cotton, &c., Furniture, and all out door sales.

GARDNER SMITH & CO.,
New Orleans, Oct. 11, 1865. Office 137 Gravier street.
oct11 3m

BOUQUETS..............BOUQUETS
Mrs. THIERRY,
Corner Bayou Road and Derbigny Street.

BEGS leave to remind her customers and the public that she makes Bridal and other Bouquets as heretofore. Her garden contains all kinds of ornamental Flowers and Flowering Trees. Country orders attended to. Fifty per cent. DISCOUNT IS ALLOWED on ornamental Flowers. Having secured the services of excellent Gardeners, she will attend to the laying out of English gardens, Parterres, &c. oct16 3m

CASSIDY'S
SALOON AND RESTAURANT,
174......GRAVIER STREET......174

THIS well-known establishment is kept constantly supplied with game of every description, fresh lobster and salmon, and all the other delicacies of the Southern and Northern markets. The wines are of the finest quality. oct12 1m

St. Louis Restaurant.
KEPT BY HENRY BARTHE,
St. Louis street, between Royal and Bourbon streets.

FURNISHED Rooms for Planters.
Saloons for Family Parties and Marriage.
Board by the week, month and half month, at moderate terms.

Mr. BARTHE having enlarged his Establishment by adding thereto the adjoining building, Planters are informed that they and their families can always be accommodated. oct 17

LA MAISON DOREE.

MR. JOHN STREBNA, Proprietor of Johns' Restaurant, informs his patrons and the Public that he has removed to the splendid House called LA MAISON DOREE, No 144 Canal, between Carondelet and Baronne streets. oct1 3m

FRENCH RESTAURANT,
73.......Chartres Street..........73
KEPT BY PHILIPPE FORGET.

FURNISHED ROOMS, BOARDING,
By the Month and by the Week.

PLANTERS will always find rooms for their accommodation.

Repasts for weddings and other parties, &c., &c.
Mr. Forget Continues His Old Prices. oct 17

A. FRANCISCO. G. F. WIGGIN.
FRANCISCO & WIGGIN,
FASHIONABLE HATTERS, AND MODELERS OF FASHION,
No. 21 Camp Street, Between Gravier and Common.

Branch of long established houses of twenty years standing at Nashville and Memphis, Tennessee, we flatter ourselves that we can compete with any establishment in the South for quality and fineness of goods.
oct7 1m

ANT. DUBUC............................JN. BONNOT
J. BONNOT & CO.,
Undertakers' Establishment.
on St. Ann street, between Chartres and Royal, founded upwards of twenty-five years ago.

DEPOT of METALLIC COFFINS and Wooden Coffins of every description, nicely trimmed and ornamented.

Also—Large and small Hearses, and every thing in that line.

—STORE—
41.................St. Ann street......................41
oct2 to fix the 6 and 1m

ALEX. BONNEVAL. JNO. DOLHONDE.
BONNEVAL & DOLHONDE,
BROKERS
IN BONDS, STOCKS, NOTES, EXCHANGE INSURANCE SCRIPTS, GOLD, SILVER, &c.
No. 155 Commerce street, New Orleans, La.
oct1 3m

GIVEN, WATTS & CO.,
GENERAL COMMISSION AND FORWARDING MERCHANTS
No. 103 Poydras street, New Orleans.

Liberal advances made on shipments to our friends in New York and Liverpool.
oct3 3m GIVEN, WATTS & CO

E. MONTAGNE, Jr.,
COMMISSION MERCHANT,
NO. 21 ST. LOUIS STREET,

—RESPECTFULLY SOLICITS CONSIGNMENTS OF—

Hides, Wool, Moss, Eggs, Chickens, AND ALL KINDS OF COUNTRY PRODUCE.

All orders for Provisions, Groceries and other articles of Merchandise will be attended to with dispatch.
oct3

T. J. & W. H. COOLEY,
ATTORNEYS AND COUNSELLORS AT LAW
No. 26 St. Charles Street,
aug10 6m Up Stairs, Room No. 4.

R. A. ROY,
Attorney and Counsellor at Law,
Resumes the Practice of his Profession. Residence Parish of Pointe Coupee, La.
jy29 3m

Havana Produce.
100,000 Havana SEGARS, different sizes, with most reputed brands.
35,000 Pasha CIGARETTES La Honradez.
18 Bales LEAF TOBACCO.
75 Bags Havana COFFEE.
In store and for sale by BORNIO & BROTHER.
77 Gravier street

Sugar Kettles.

THE undersigned, Agents for the celebrated Iron Works of Messrs. R. & J. Rankin, Liverpool, have on hand a complete stock of Wrought and Cast Iron SUGAR KETTLES, which they offer for sale at reasonable prices. M. A. DE LIZARDI & CO.,
(In liquidation,)
28 Carondelet st., between Common and Gravier.
sept21 1m

DOCTORS BEARD & CHOPPIN have associated themselves for the practice of Medicine and Surgery.

Doctor BEARD, as heretofore, will devote his attention exclusively to the diseases of the EYE and EAR. Doctor CHOPPIN will attend to the practice of Medicine and give special attention to all cases of Surgery.

Office—No. 1 Carondelet, corner Canal.
Hours of consultation from 11 o'clock, until 2 o'clock
sept1 3m

Evans's Fashionable Hat Emporium.

66 Camp street, next door to the Picayune office, Wholesale and Retail.

The stock of Goods now offered for sale at this establishment is very complete, embracing every thing in the line, made of the best materials and in the most fashionable style. From an experience of more than twenty years in the business in this city the proprietor flatters himself that he can furnish his patrons and the public with goods to suit their tastes, and of superior quality, at uniform low prices. Purchasers are solicited to call and judge for themselves. oct5 1m

Express Notice.

A. J. BALDWIN, of the SOUTH LOUISIANA EXPRESS, would respectfully notify his friends and the public generally that he has effected arrangements with the COMMERCIAL EXPRESS COMPANY and is now prepared to receive and forward LETTERS, MONEY, VALUABLE PACKAGES and MERCHANDISE to the following places in Louisiana:

Brashear City,	Lafayette,
Pattersonville,	Grand Coteau,
Centerville,	Opelousas,
Franklin,	Washington,
Jeanerette,	New Iberia,
St. Martinsville.	

For rates, &c., inquire at office of
COMMERCIAL EXPRESS COMPANY,
oct4 1m 120 and 122 Common street.

WINES AND LIQUORS.

100 CASES Sherry Wines; Vin de X Hennessy.
50 " Madeira; Lisbon, Scotch-Side.
50 " Port Wine; Champagne, Royal, Vanilla Pure Juice.
75 " Brandies; Pinet Castillon, Martelle Cognac, Otard Dupuy and Seignette.

Whiskies—at puncheons "Mabeane" Irish.
" 5 " "Stewart's" Scotch.
" 100 barrels Bourbon, Rye, Monongahela.

Champagne—300 baskets "Heidsieck & Co".
Wines—Various qualities.
Rum—3 puncheons St. Croix.
" 5 " Jamaica.
Gin—50 pipes Holland.
Casks—100 bales, for bottles, jugs, demi-johns and beer barrels.
Domestic Liquors.
Whisky—S. N. Pilot Magnolia, by every steamer
Brandy—Pinloss, 50 or casks.

For sale by
J. RIVIERE & CO,
oct1 1m No. 70 Common street.

Baronne Street Dispensary,
Corner of Baronne and Gravier Streets.

THIS establishment is now opened for the treatment of Medical and Surgical Cases, under the attendance of Doctors Trudeau & Guglielmetti of the Faculty of Medicine of Paris.

The Pharmaceutical Department is under the charge of Mr. J. A. La Montagne, formerly of the Canal street Pharmacy.

Consultations from 10 A. M. to 12 M. by Dr. Guglielmetti, and from 12 M. to 3 P. M., by Dr. Trudeau. Advice given gratuitously to the poor. sep15 1m

BUSINESS CARDS.

F. DOLHONDE. J. B. COBB.

F. DOLHONDE & CO. Cotton Factors, COMMISSION AND Forwarding MERCHANTS, No. 37 Royal street, NEW ORLEANS, LA.	COBB, DOLHONDE & Co General Commission AND Forwarding MERCHANTS, No 7 North Second St., bet. Chestnut and Market, ST. LOUIS.

Orders are solicited for the purchase or sale of Cotton, Sugar, Molasses, Coffee, Groceries, Western Produce, Naval Stores, Bagging, Rope, &c., &c., which will receive our best personal attention. aug29 3m

H. W. Schwartz & Son
WILL MAKE
ADVANCES ON COTTON,
Consigned to Messrs JOHN H. SCHRODER & CO., to LIVERPOOL.
Office—120 GRAVIER STREET. oct1 3m.

Mayer Brothers,
CRESCENT CITY STEAM TOBACCO WORKS
Nos. 49 & 51 Lafayette street.
Sale Rooms—No. 31 Tchoupitoulas street.—N. O., La.

Mayer Brothers,
No. 31 TCHOUPITOULAS STREET,
Between Poydras and Natchez streets.

DEALERS IN
Leaf, Chewing, and Manufacturers of Smoking Tobacco and Cigars—A heavy, well selected stock constantly on hand.

Orders from the trade, wholesale grocers and commission merchants respectfully solicited, to whom a liberal discount will be allowed. oct26

D. Bouligny. J. Esclapon.
Bouligny & Esclapon,
SUGAR AND COTTON FACTORS
AND
COMMISSION MERCHANTS,
Corner Common and Baronne streets,
sept 3m New Orleans.

GUSTAVE A. BREAUX
ATTORNEY AT LAW,

HAS RESUMED the practice of his profession, and can be found in the office of ROBERT MOTT, Esq., No. 30 Camp street. oct1 1m

BOWEN, GARNER & HARRISON,
COTTON AND SUGAR FACTORS,
also
COMMISSION MERCHANTS,
51 CARONDELET STREET, New Orleans.
Liberal Cash Advances made on Consignments.
oct1 3m

Emmet Mix, M. Jeff. Thompson,
late of Memphis, late of Missouri,
Richard Power, late of Arkansas.

Mix, Thompson & Power,
GENERAL GROCERS
AND
COMMISSION MERCHANTS
COTTON AND PRODUCE FACTORS,
NEW ORLEANS,
Nos. 67 Common and 50 Canal street.

HAVING established ourselves in New Orleans to do a general Grocery and Commission and Brokerage business we respectfully solicit a share of the patronage of our friends throughout the South and West. We will always keep on hand a general stock of groceries, and we will be prepared to make advances on, and dispose of all Cotton, Corn and other Western and Southern products consigned to us.
aug8 3m MIX, THOMPSON & POWER.

WM. R. WHITAKER,
CLAIM AGENT.

PARTICULAR attention given to business connected with the United States Treasury Department.

Office, No. 2, Story Building, corner Camp and Common streets. jy29 3m

DURING MY TEMPORARY ABSENCE FROM New Orleans my business will be conducted by JUDGE WHITAKER, 15 Commercial Place.
aug22 1f WM. R. WHITAKER.

A. H. D'MEZA,
COMMISSION MERCHANT,
—And—
Importer of Cuban Produce,
—Also—
DEALER IN LOUISIANA SUGARS AND MOLASSES.
Office—No. 16 ST. LOUIS STREET.

LOUISIANA and Cuba Sugars and Molasses always on hand in lots to suit purchasers. oct3 3m

S. Whited. D. C. Martin. F. B Gibbs Lee Crandall.
S. WHITED & CO.,
COTTON FACTORS
—AND—
GENERAL COMMISSION MERCHANTS.

FOR the sale of Southern and Western products and the purchase of goods of every description for Merchants and Planters. Liberal Cash Advances made on Consignments. Prompt attention paid to all business entrusted to us. 9 FULTON STREET,
sept28 1m New Orleans, La.

Louisiana Hat Manufactory.
R. P. DUNN & CO.,
WHOLESALE DEALERS AND MANUFACTURERS,
56 Common street,

A large and general assortment of
MEN'S BOYS' AND CHILDREN'S
FUR AND WOOL HATS
Constantly on hand, and for sale low.
Hats made to order.
Orders promptly attended to. oct3 3m

R. YEATMAN,
COTTON FACTOR
—AND—
General Commission Merchant,
No. 71 CARONDELET STREET,
New Orleans.

Will, as heretofore, give strict attention to the purchase of Leaf Tobacco, especially for Foreign account.
sept17 1m

JAMES BROOKS,......................HUGH MACDONALD.
BROOKS & MACDONALD,
COTTON FACTORS AND COMMISSION MERCHANTS,
No. 190 Gravier Street, New Orleans,

References—Messrs. Vaiso & Co, New Orleans; J. W. Burbridge & Co., do; Choateau, Harrison & Valle, St. Louis; Berthold & Thompson, do.
Liberal cash advances made on consignments. oct25 3m

A. B. Griswold. Wm. M. Goodrich.
A. B. GRISWOLD & CO.,
CORNER OF CANAL AND ROYAL STREETS
— Late —
Hyde & Goodrich.
Established in New Orleans nearly 30 Years.

MANUFACTURERS OF JEWELRY and SILVER WARE, Importers of Watches, Diamonds, Clocks, Bronzes, Porcelaine, Plated Ware, Cutlery and Fancy Goods.

The largest assortment in the South always on hand. oct 3m

E. A. PIFFET'S
NATIONAL GALLERY OF ART.
SUCCESSOR TO E. JACOBS, 93 CAMP STREET.

CARTE DE VISITE IN ANY STYLE,
AT
Three Dollars Per Dozen.
jy29 3m

NOTICE.

FOR SALE, on liberal terms, four country seats, in the Parish of St. Bernard—one of which, is one mile below the Barracks and the other three, on the Chalmette ground.

TO RENT—Three Stores on St. Louis Street, Nos. 8, 12 and 14. Apply to
Ed. FAUCHEY, Broker,
aug25 1m Exchange Alley, No. 44.

Copartnership.

EDMOND A. DESLONDE is from this date associated with J. S. Walton in the Auction, Real Estate and Commission Business, under the style and firm of J. S. WALTON & DESLONDE.
New Orleans, Oct. 1, 1865. oct7 1m

J. A. CASADAVANT
SURGEON-DENTIST,
No. 196 Canal Street,
BETWEEN BURGUNDY AND RAMPART

HAS continues to perform all operations in Dental Surgery in the most celebrated manner.

Consultations in French, Spanish and English.

J. S. KNAPP, D.D.S.,

ATTENDS to all appreciative PATIENTS who call on him as a DENTAL SURGEON, at No. 15 Baronne street, near Canal street.
oct21 3m

PONTCHARTRAIN RAILROAD.
FALL AND WINTER ARRANGEMENT.

On and after THURSDAY, October 5th, 1865, the Trains on this Road will run as follows:

—DEPARTURE OF CARS—

[illegible timetable]

Passengers for Carrollton are particularly requested to be punctual to the departure of the train.

G. SANDELL,
oct5 Superintendent.

Carpet Warehouse.
19.........Chartres Street.........19

WE have in store a large assortment of Carpetings, such as—

MEDALLION, VELVET and TAPESTRY;
WILTON THREE-PLY and INGRAIN;
VENITIAN and other STAIR CARPETING, &c.;
WHITE, RED CHECKERED and Coco MATTING;
FLOOR OIL CLOTH of various widths and qualities; Table and Piano Covers; Rugs, Mats, Stair Rods; Window Shades, Cornices and Bands; which we offer at moderate prices for cash.

BROUSSEAU & CO., 19 Chartres street

New York Mail Steamship Co'
"STAR LINE OF STEAMSHIPS,"
FOR NEW YORK—DIRECT
THE NEW AND SPLENDID SIDE WHEEL STEAMSHIPS

EVENING STAR, 2,500 tons, Nelson, Commander.
GOLDEN STAR, 1,800 tons, Wingate, Commander.
NORTH STAR, 2200 tons......Berry, Commander.
NORTHERN LIGHT, 2500 tons....Jones, Commander.
RISING STAR, 3000 tons.......Bell, Commander.

THE NEW AND First-class SCREW STEAMSHIPS

UNITED STATES, 1500 tons....Shore, Commander.
MARIPOSA, 1,200 tons...Howes, Commander
MONTEREY, 1,500 tons....Farber, Commander
The New and Magnificent Side Wheel Steamship

MORNING STAR, 2350 tons,
WILL LEAVE THE COMPANY'S wharf, foot of Jackson Square, on SATURDAY, October 21st, at 8 A. M. precisely.

The Line is composed of the largest and most elegant steamships which have ever been built in this country for any home line. They are in every respect fitted for ocean service and the route upon which they run. Their passenger accommodations are not excelled by those upon any other steamers in the world.

Passage in side-wheel ships, 1st Cabin, $80, 2d do., $40. Passage in screw ships, 1st Cabin, $60.

Freight will be received at the Company's warehouse upon their pier, at all times during business hours, and the Company's rates for freight will always be made as low as by any other line. For freight or passage apply to
sept 1y J. M. COURTENAY, Agent
25 Carondelet street.

Only Direct Line to France.

The General Trans-Atlantic Company's New Line of First-Class Mail Steamships Between New York and Havre, Calling at Brest.

THE first splendid vessels on this favorite route for the Continent are the following:

WASHINGTON	3,204 tons	900 H. P.
LAFAYETTE	3,204 tons	900 H. P.
EUROPE	3,204 tons	900 H. P.
NAPOLEON III	(Nearly ready)	1,100 H. P.
ST. LAURENT	(Building)	Great power.
PEREIRE	(Building)	Great power.
VILLE DE PARIS	(Building)	Great power.

DEPARTURES FROM NEW YORK.
LAFAYETTE or WASHINGTON, FRIDAY, Oct. 13,
EUROPE.............A. Duchesne.....FRIDAY, Nov. 10

PRICE OF PASSAGE IS GOLD.
First Cabin, $135; second Cabin, $80, including table wine & other extras.

Passengers intending to land at BREST will be furnished here with railroad coupon tickets, and their baggage checked to Paris at an additional charge of $5 for first and $3 for second class.

MEDICAL ATTENDANCE FREE OF CHARGE.
For further information apply to
GEO. MACKENZIE, Agent,
7 Broadway, New York.
At Paris—No. 12, Boulevard des Capucines, (Grand Hotel.)
At Havre—William Iselin & Co. aug9

Steam Weekly to Liverpool,
TOUCHING at QUEENSTOWN, (Cork Harbor.) The well-known Steamers of the Liverpool, New York and Philadelphia Steamship Company are intended to sail as follows:

CITY OF LONDON......SATURDAY, MARCH 4,
CITY OF MANCHESTER. do. do. 11
CITY OF NEW YORK...... do. do. 18

and every succeeding Saturday, at Noon, from Pier 44 North River.

RATES OF PASSAGE
Payable in gold, or its equivalent in currency.

FIRST CABIN	$90 00	STEERAGE	$30
do. to London	95 00	do. to London	34 00
do. to Paris	105 00	do. to Paris	40 00
do. to Hamburg	100 00	do. to Hamburg	37 00

Passengers also forwarded to Havre, Bremen, Rotterdam, Antwerp, &c., at equally low rates.

Fares from Liverpool or Queenstown: 1st Cabin, $75, $85, $105. Steerage $30. Those who wish to send for their friends can buy tickets here at these rates.

For further information apply at the Company's Offices.

JOHN G. DALE, Agent, 15 Broadway, N. Y. or to ELLIOT & McKEEVER, 130 Gravier street. mh

NEW ORLEANS and TEXAS
Low Pressure Line. — Side Wheel Steamers.

For Galveston and Indianola.
To leave SATURDAY, 21st inst., at 8 A. M., from Pier 22, First District.

THE new iron steamer MORGAN, Capt. Jno Y. Lawless, Commander, will receive freight on Wednesday, 18th inst., and leave as above.

For Freight or Passage, apply to
J. C. HARRIS,
oct18 136 Gravier street.

Red River.

Leaves on THURSDAY, the 19th inst., at 5 P. M.

THE new and elegant passenger packet WHITE ROSE, A. U. Follin, captain, will leave as above, for Shreveport and all intermediate landings. For freight or passage, apply on board, or to
oct18 R. A. BROWN, Agent
39 Poydras street.

NEW ORLEANS AND MOBILE
Line—Low Pressure Steamers.

To leave FRIDAY, Oct. 20th, on the arrival of the 4½ P. M. Pontchartrain Railroad train

THE new and elegant low pressure iron steamer FRANCES (W. Forbes, commander) will leave as above. For freight or passage, apply on board, or to J. C. HARRIS,
136 Gravier street

Freight will not be received after 3½ P. M. sep 15

Great Northern, Eastern and Western Express Forwarders.

CAPITAL.....Three Million Dollars.

OFFICE IN NEW ORLEANS No. 21 CARONDELET STREET, CORNER OF COMMON.

THIS old and reliable Company are now running a daily express to all parts of the United States and Canadas.

They have opened offices at Galveston, Houston Brownsville, San Antonio and other points in Texas.

Connect at New York with Wells, Fargo & Co.'s California Express, and with the Great European Express Company to all parts of Europe.

Money, valuable packages, parcels and freight of all descriptions carried through in the quickest possible time.

Freight taken at a very low rate.
For further particulars inquire at the Company's office Twenty-one Carondelet street.

A. LOCKWOOD, Agent.
A. J. BLAKE, Supt. sept29 1m

Wines, Brandy, Cordials, Groceries, &c.

S. QUEYROUZE informs his friends and the public that he has removed from No. 7 St. Louis street to No. 17 same street.

Leon Queyrouze avails himself of this opportunity to inform his friends and acquaintances that he has returned to this city and has an office at the above store.
oct21 1m

$150,000 BANK NOTES WANTED of the following States:

Georgia, Alabama, South Carolina, Tennessee, Louisiana, Virginia, North Carolina. Also Jackson Railroad money, for which the highest market prices will be paid by J. L. LEVY, Broker,
oct7 1m 17 Gravier street.

Copartnership.
New Orleans, October 1, 1865.

The undersigned have this day formed a Copartnership for the prosecution of the COTTON BROKERAGE BUSINESS, under the firm of FERRIDAY, SAUDIER & WOLKHART, at No. 27 Carondelet street.

J. C. FERRIDAY,
Late Oakford & Ferriday,
V. BAUDIER,
J. WOLKHART,
oct3 1m Late with A. B. Cammack.

NOTICE.

THE undersigned have this day formed a copartnership under the firm of BOULIGNY & ESCLAPON, for the purpose of transacting a Cotton and Sugar Factorage and general Commission business in this City, at No. 49 Baronne, corner of Common streets.

D. BOULIGNY,
J. ESCLAPON.
New Orleans, October 7, 1865. oct8 1m

FOR RENT.

STORE No. 19 Common street, corner of St. Charles street. Also, adjoining store, No. 32 St. Charles street.

Also, stores Nos. 34 and 36 Magazine street, between Natchez and Gravier streets, adjoining the St. James Hotel.

Also, store and dwelling No. 344 Tchoupitoulas street, between Poydras and Delord streets.

Apply to EDW. BARNET,
oct 9 No. 42 Royal street.

Notice.

WE have resumed our business as Exchange Dealers and Commission Merchants under the management of Mr. F. Anderson and Mr. G. W. Conner, either of whom is authorized to sign the name of our firm by Procuration. We are prepared to buy and sell Bills on New York, London and Liverpool, and to receive Consignments of Produce for our friends at these places. A. & J. DENNISTOUN & Co.,
New Orleans 29th September. 1865 sept7 1m

Notice.

THE FIRM OF HAYES, SANDERS & CO. was dissolved by limitation in March, 1862. The undersigned has resumed the Cotton Factorage and Commission business in this city, and associated himself with JOHN S. WILLIAMS, of Bayou parish, La., under the style of WILLIAMS & SANDERS. Office at the present at No 43 Union street.
jy15 B. W. SANDERS.

The Great Clairvoyant,
MADAME LA BLANCH,

THE Greatest Natural Clairvoyant and Spirit Vision ist that has ever existed within the memory of man. No one should neglect to test Madame La Blanch's powers. To her the Past, the Present and the Future are as a picture of life itself. Our citizens and the public should bear in mind that Madame La Blanch is the only living educated and distinguished FEMALE ASTROLOGIST in the known world. Horoscopes or Charts of Life can only be accurately calculated through the agency of Astronomy, viz.: Astrology.

All who have been the victims of unprincipled pretenders and impostors should call on Madame La Blanch. She has gained an enviable reputation as an Astrologist and Clairvoyant, which has induced many disciples of humbug to style themselves clairvoyants and imitators of Astrology, though ignorant of the science they attempt to grasp. Each and every one are invited to call and test the powers of this highly gifted personage.

N. B.—Horoscopes or Charts of Life prepared in writing, by simply knowing date of birth. Medicine sent to all parts of the country. All letters promptly and attended. Consultations given in French and English. Terms for Ladies and Gentlemen, moderate, to suit the times. Mme La Blanch's residence and office, No. 102 Burgundy street, between Bourbon and Dauphine streets, one square below Canal street.
aug22—8 mo the

REVELATION!
PREDICTION!!
DISTANCE ANNIHILATED!!!

By MADAME ABAH, Pupil of Mlle Lenormand,
No. 95 St. Louis street.
Hours of consultations—From 10 A. M. to 5 P. M.
oct1