

Boites d'alarmes d'incendie.

- 156 Deuxieme et Chestnut.
157 T-ombage et Tchoupitoulas.
158 Quatrieme et Laurel.
159 Quatrieme et Prytanee.
160 Quatrieme et Dryades.
161 Avenue Washington et Chip-pewa.
162 Washington et Camp. Pompe No 23.
163 Washington et Magnolia.
164 Dixieme et N. Remparts.
165 Dixieme et N. Remparts.
166 Pleasance et Annonciation.
167 Septieme et Fulton.
168 Neuvieme et Magasin.
169 Harmonie et Tchoupitoulas.
170 Huitieme et Chestnut.
171 Harmonie et Prytanee.
172 Harmonie et Carondelet.
173 Basin pres Conti, H & L No 4.
174 Canal et Marais.
175 1304 St Pierre, Station de Police du 5me precinct.
176 Touleuse et Libertee.
177 Doune et N. Robertson.
178 St Louis et N. Villere.
179 St Louis et N. Villere.
180 St Louis et N. Villere.
181 St Louis et N. Prieur.
182 Bienville et N. Derbigny.
183 Bienville et N. Johnson.
184 Canal et N. Rocheblave.
185 Canal et N. Dupre.
186 Gogli et N. Broad.
187 Canal et N. Brogan.
188 Canal et N. Alexandre.
189 Bienville et avenue N. Hagau.
190 Douane et avenue Carrolton.
191 Alexandre et Chemin N. Metairie.
192 Esplanade et N. Remparts.
193 Touleuse et Bourgoine.
194 St-Pierre et N. Claiborne; Pompe No 21.
195 Dumaine et St. Claude; Pompe No 10.
196 Ursuline et Libertee.
197 Esplanade et Libertee.
198 Chemin du Bayou et N. Claiborne.
199 Ursuline et N. Prieur.
200 Ursuline et N. Broad.
201 Chemin du Bayou et Galves; Pompe No 3.
202 St. Anne et N. Mim.
203 Dumaine et N. White.
204 Esplanade et N. Dupre.
205 Esplanade et Pont du Bayou; Station de Chars.
206 Dumaine et avenue Hagau.
207 Esplanade et Bourbon.
208 Toure et Royale.
209 Bourbon et N. Remparts.
210 Esplanade pres Dauphine; Station de Police du 5me precinct.
211 Toure et N. Villere.
212 Annette et Marais.
213 Lapeyroue et Claiborne.
214 N. Claiborne et St. Antoine.
215 N. Claiborne et Champs-Elysees.
216 Francaise et Grant.
217 Francaise et N. Broad; Stern's Factory.
218 Columbus et St. Claude.
219 Columbus et N. Broad.
220 Lahaque et Grande Botte St. Jean; station des chars.
221 Lapeyroue et N. Galvez.
222 Chemin du Bayou et N. Dorge-noon.
223 Entree aux Fair Grounds, Rue Sauvage.
224 Marigny et N. Peters.
225 Grandville et Marais.
226 Avenue Lafayette et Chartres.
227 Avenue Lafayette et Urquhart; Station des Chars.
228 Avenue St-Broch et Villere, Pompe No 8.
229 Mandeville et Marais.
230 Espagne et N. Remparts.
231 Bourgogne et Marigny.
232 Presse et N. Peters; N. E. Railroad.
233 Couret et Royale.
234 Louisa et Chartres.
235 Dauphine et Montegut.
236 Dauphine et Port; Pompe No 24.
237 St-Ferdinand et St-Claude.
238 Marais et Louisa.
239 St. Claude et Congrès.
240 Amare et Bourgoine.
241 Louisa et Bourgoine.
242 Dauphine et Independance.
243 Chartres et Mazant.
244 Chartres et Mazant.
245 Polgone et N. Remparts; Station de Chars.
246 Avenue Joudan et Dauphine.
247 Elizardi et Dauphine.
248 Flood et N. Remparts.
249 Flood et N. Peters.
250 Delery et N. Peters; Casernes

L'ABELLE

NOUVELLE-ORLEANS

Journal Quotidien

EDITION HEBDOMADAIRE

SAMEDI MATIN

Renfermant toutes les Matières Publiées pendant la Semaine dans l'Édition Quotidienne.

Un An... \$3 00
Six Mois... 1 50
Quatre Mois... 1 00

On s'abonne à la Semaine avec les Porteurs et le Marchands de Journaux.

L'ABELLE

Publie tous les jours, en outre des matières politiques, littéraires et locales.

Des dépêches Télégraphiques complètes de tous les points des Etats-Unis et de l'étranger;

Un Bulletin Maritime; Une liste des Navires en partance dans les ports étrangers et américains pour la Nouvelle-Orléans.

Une liste des Navires dans le port de la Nouvelle-Orléans.

Un Bulletin Financier; Un Bulletin Commercial; Les heures de départ et d'arrivée des trains de chemins de fer.

Les jours de départ des bateaux à vapeur.

Bureaux et Ateliers, 393 - CHARTRES - 393

L'EDITION HEBDOMADAIRE,

Revenant en un seul numéro toutes les nouvelles de la semaine, compte beaucoup d'abonnés et de lecteurs en Europe.

Bureaux et Ateliers, 323 RUE DE CHARTRES, Entre Conti et Bienville

ANNONCES JUDICIAIRES

VENTES PAR LE SHERIFF.
ANNONCE JUDICIAIRE.
Vente de propriétés de valeur immobilière de la Quarantieme District.

COUR CIVILE DE DISTRICT POUR LA PAROISSE D'ORLÉANS.
Vente de terre et de bâtiments avec les dépendances qui s'y trouvent et les privilèges et avantages appartenant et se devant appartenir à la propriété d'Orléans, dans le premier District de cette ville, le JEUDE, 30 septembre 1902, à midi, de la propriété d'après descript.

ANNONCE JUDICIAIRE.
Vente de propriétés immobilières dans le Treizieme District.

COUR CIVILE DE DISTRICT POUR LA PAROISSE D'ORLÉANS.
Vente de terre et de bâtiments avec les dépendances qui s'y trouvent et les privilèges et avantages appartenant et se devant appartenir à la propriété d'Orléans, dans le premier District de cette ville, le JEUDE, 30 septembre 1902, à midi, de la propriété d'après descript.

ANNONCE JUDICIAIRE.
Vente de propriétés de valeur immobilière de la Quarantieme District.

COUR CIVILE DE DISTRICT POUR LA PAROISSE D'ORLÉANS.
Vente de terre et de bâtiments avec les dépendances qui s'y trouvent et les privilèges et avantages appartenant et se devant appartenir à la propriété d'Orléans, dans le premier District de cette ville, le JEUDE, 30 septembre 1902, à midi, de la propriété d'après descript.

ANNONCE JUDICIAIRE.
Vente de propriétés de valeur immobilière de la Quarantieme District.

ANNONCE JUDICIAIRE.
Vente de propriétés de valeur immobilière de la Quarantieme District.

ANNONCE JUDICIAIRE.
Vente de propriétés de valeur immobilière de la Quarantieme District.

ANNONCE JUDICIAIRE.
Vente de propriétés de valeur immobilière de la Quarantieme District.

ANNONCE JUDICIAIRE.
Vente de propriétés de valeur immobilière de la Quarantieme District.

ANNONCE JUDICIAIRE.
Vente de propriétés de valeur immobilière de la Quarantieme District.

Il n'existe pas de MALADIE qui ait autant déconcerté la science médicale de toutes les époques que le RHUMATISME.
DROPS
La cure rhumatismale, ont démontré leur puissance curative merveilleuse.

Depuis combien de temps avez-vous souffert de RHUMATISME?
C'est quand vous avez commencé à parler de "S DROPS" avec les autres?
Ne croyez-vous pas avoir perdu un temps précieux et à avoir vu vos souffrances permanentes.

SWANSON RHEUMATIC CURE CO. 160-164 E. LAKE STREET, CHICAGO.
DROPS
La cure rhumatismale, ont démontré leur puissance curative merveilleuse.

CRYSTAL DOMINO SUGAR
Sold only in 5 lb. sealed boxes!
Le sucre "CRYSTAL DOMINO" est toujours approuvé dans de convenables boîtes cachetées à l'épreuve.

ANNONCES JUDICIAIRES

VENTES PAR LE SHERIFF.
ANNONCE JUDICIAIRE.
Vente de propriétés de valeur immobilière de la Quarantieme District.

ANNONCE JUDICIAIRE.
Vente de propriétés de valeur immobilière de la Quarantieme District.

ANNONCE JUDICIAIRE.
Vente de propriétés de valeur immobilière de la Quarantieme District.

ANNONCE JUDICIAIRE.
Vente de propriétés de valeur immobilière de la Quarantieme District.

ANNONCE JUDICIAIRE.
Vente de propriétés de valeur immobilière de la Quarantieme District.

AVIS DE SUCCESSIONS.
Succession de Edward Watson et femme.
COUR CIVILE DE DISTRICT POUR LA PAROISSE D'ORLÉANS.

AUDITORIUM HOTEL.

Avenue Michigan et rue Congrès, CHICAGO.

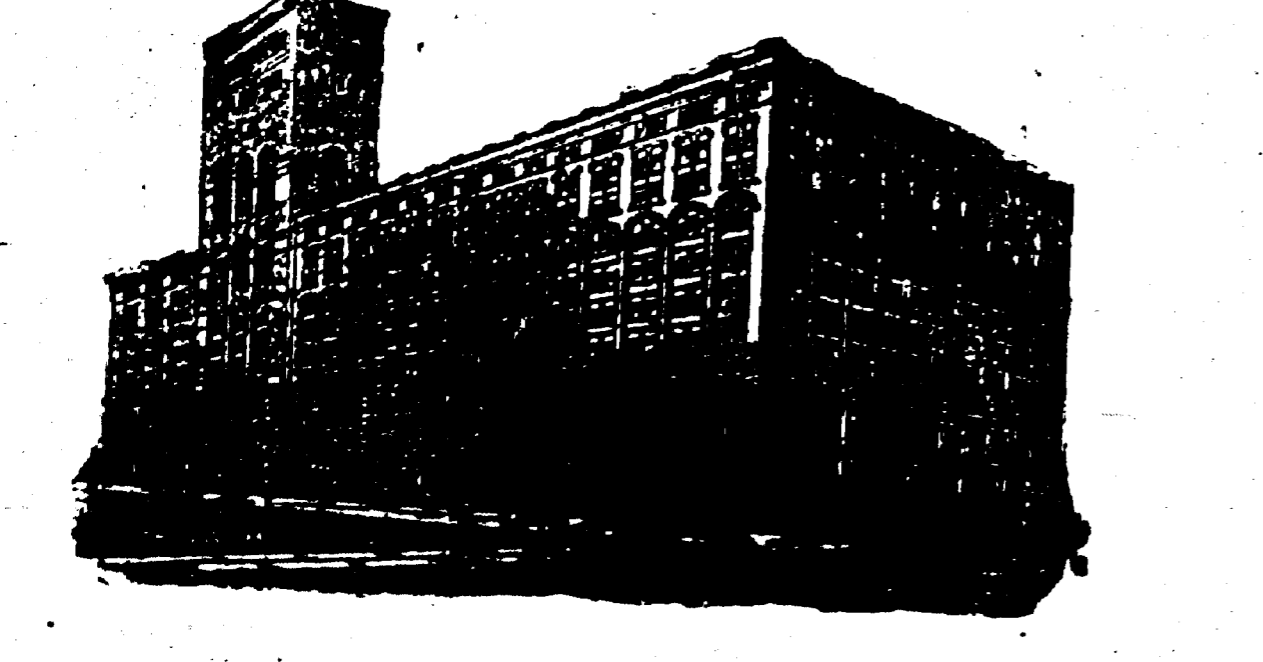

La bâtisse la plus vaste et la plus massive au monde. Construite en pierres et en fer; dix étages; ouvertures à l'Est, au Sud et à l'Ouest, ayant une moyenne de 710 pieds sur les trois rues.

Auditorium Hotel Company