BUREAU DE SANTE.

Mariages, Naissances, Décès

Inscrits dans les dernières 24 heures.

DÉCÈS

Henderson Jones, 34 ans, Hôpital de Charité; Mme S. J. Bonn, 46 ans, Hôpital de Charité; Ella Zimmermann, 24 ans, 4533 St-Pierre; Ida Manour, 25 ans, Hôpital de Charité; Gustave A. Schmidt, 72 ans, 3134 De Soto; Wm A. Dowty, 75 ans, Natchez, Miss.; Romain Thibodeaux, 18 ans, 733 Montégut; Esther Martin, 2 ans, Hopital de Charité; Vve Victoria Fonterberto, 26 ans, 3321 Bienville; Geo. Torres, 45 ans, 535 Dryades; Vve Ellen Griffin, 83 ans, Asile des Petites Sœurs des Pauvres; Mme John Johnson 69 ans, 1521 N. Derbigny; Arthur Lafton, 57 ans, 3221 Baronne; Lizzie Wolf, 28 ans, 1331 Prytania; Wm Harris, 47 ans, Octavia et Laurel; Vve R. M. Lyon, 35 ans, Hôpital Touro.

NAISSANCES

Mme Jno Markey, une fille; Alphonse J. Gamotos, une fille; Hubert Grossman, une fille; Jos Locicero, un garçon; Richard J. Ball, un garçon; Edw Balser, une fille; Albert Fortuné, une fille; Edw Sheeman, une fille; Chas J. Mercier, un garçon; Alfred Anderson, un garçon.

MARIAGES.

Geo. W. Darcy a Mary L. Curley; Victor J. Gueringer à Berthe E. Starts; Henry Ford à Viola Manuel; Estiletto Williams à Berthe Hutson; Albert Lavigne à Annie Dodson; Joseph Johnson à Berthe Thompson; Richard Williams à Irene Newton; Antonio Roppelo à Christina Aiolocito; R. J. Condron à Eleonore Deller.

TRIBUNAUX.

COUR CIVILE DE DISTRICT.

Successions ouvertes:
West J. Goodrich, Louis Di Gregorio, Lila Daggs.

E. C. Palmer & Co vs Joseph J. Hooper, action en recouvrement de $.50 sur des billets.

DEUXIEME COUR CRIMINELLE DE CITÉ.

JUGE A. M. AUCOIN.

Comparution:
John Austot, attaque et blessure.
Acquittés:
Henry Ripple, témoin à charge; Baptiste Aucoin, actes de violence.
Condamnation:
Jack Drew, larcin, six mois de prison.
Trouvé coupable:
Harry Taloumer, actes de violence.
Envoyés devant la cour criminelle:
Chas Anderson, port d'arme cachée; Adolphe Johnson, attaque et blessure; Gus Defuentes, attaque et vol.

Ventes inscrites au bureau d'affectations.

Eugène Thierry et als à Alfred Mazzel, 2 terrains, Kerlerec, Rampart, Bourgogne et Esplanade $1950.

Dames des Ursulines à la Ville de la Nouvelle-Orléans, portion, faisant face à N. Peters entre Ursulines' tract $216,297,83.

Dominique Foster à Teutonia Loan and Bldg. Co., portion, St. Bernard, Robertson, Claiborne et Annette, $700.

L'Acquéreur au Vendeur, Même propriété, $700.

Succ. John A. Muir et épouse à Martin J. Digby, terrain, Arabella, Laverne, Clara et Nashville, $605.

Michael P. Dwyer à Chas P. Untereiner, terrain, Valence, Robertson, Freret et Upperline, $700.

Edward A. Leitz et épouse à Equitable Homestead Assn, 2 terrains, Washington, Fulton, Quatrième et Chippewa, $1,000.

Mme H. Krone à Mme Maxime Guirard, 2 terrains, Canal, Iberville, Carrollton et David, $12,000.

FAITS DIVERS.

SOCIÉTÉ PROTECTRICE DES LAITIERS.

Nous l'avons bien des fois écrit, mais les vérités sont bonnes à redire, n'est-ce pas? vertueux lecteurs, surtout à notre époque où le mensonge a trop souvent ses grandes entrées libres; messieurs les Laitiers de notre ville ne sont pas des décadents, les choses qu'ils font, ils les font bien.

Hier, par exemple, ils invitaient nombre de leurs amis à s'asseoir à leur table, et tous répondaient à leur appel. Quand on revient de pareille fête gastronomique, on est tenté de se recueillir dans la religion de l'estomac, et de digérer à l'aise; mais notre profession ne nous permet pas ce luxe; elle nous impose, au contraire, le devoir de remercier dès la première heure ceux qui nous ont somptueusement hébergé.

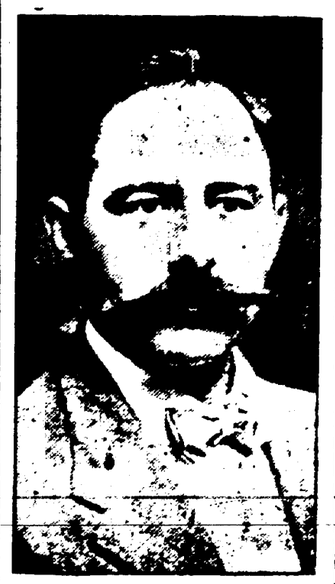

M. J. BORDES.
Président.

En bonne conscience, avouons qu'il nous a toujours paru que c'était tâche difficile que celle de rendre compte, non d'un fastidieux banquet officiel pour lequel les clichés sont connus, mais d'un repas entre..... intimes, entre convives dignes de ce nom.

Au banquet d'hier, cliquetis de verres et cliquetis de conversations étaient sans fin; une symphonie qui, celle-là, n'était pas la musique de l'avenir, mais celle du présent et qui a été fort bien goûtée.

Et enfin, trait saillant, que nous nous plaisons à consigner ici, il n'y a pas eu à cette table de ces harangues longues, prétentieuses, traînantes, troublantes pour la digestion; il y a eu des santés bues, oui; des "toasts" venus à leur heure, tous courts, portant verve et "humour."

M. John Bordes, le président de la Société a fait les honneurs de la table avec une bonne grâce, et une affabilité que ses invités ont beaucoup appréciées.

C'est dans l'ordre suivant que les invités ont pris la parole: MM. A. Breton, J. A. Buisson, juge J. St-Paul, J. J. Fogarty, J. Davey, H. Pohlman, J. Humphries, A. Hartmeyer, juge Chas de la Bretonne, M. Picheloup, J. P. Puisségur Sr, P. Cazelot, Chas J. Gautier, Hugh Cage et J. Bordes.

Chacun de ces messieurs a remercié la Société de l'heure aimable qu'elle lui valait et lui a souhaité une carrière longue, utile et brillante.

Donner ici le menu de ce somptueux festin ferait venir à plus d'un l'eau à la bouche. Ce menu était composé par M. Frank Lamothe, un maître-queux pour lequel l'art culinaire n'a plus de secrets: tout s'y trouvait, abondance et excellence, et les convives y ont fait honneur.

Messieurs les Laitiers célébraient le premier anniversaire de la création de leur Société de protection mutuelle. Pour un début, on ne saurait faire, comme nous le disons plus haut, plus complètement, plus somptueusement les choses. La jeune société s'est donnée une belle mission: elle la remplira, il n'en faut point douter, car elle compte dans ses rangs des hommes d'une honorabilité, d'une sincérité auxquelles on se plaît à rendre hommage: et elle a pour président un conseiller, un guide sûr, M. J. Bordes.

Le comité aux soins duquel avait été confiée l'ordonnance de ce banquet se composait de MM. John Lassalle, président; J. Bordes, ex-officio, John Kaack, F. X. Dufour, J. Trebucq, H. Camphous, N. Charouleau, P. Puisségur Sr, H. Charouleau, Alb. Barrousse.

GRANDE RECEPTION

En l'honneur du Colonel John P. Sullivan.

Les membres de l'Ordre des Elks et leurs amis qui sont nombreux à la Nouvelle-Orléans, ont fait une réception enthousiaste, hier soir à M. John P. Sullivan, à son retour de la Convention d'Atlantic City où il a été nommé "Grand exalted ruler" de cet ordre.

Un grand cortège a escorté M. Sullivan de la gare de l'Union au local des Elks, où une réception a été donnée en son honneur.

Plusieurs discours ont été prononcés, entre autres par le maire Behrman, M. Philip Werlein et M. Sullivan.

Mort subite.

Philip L. Asher, âgé de 49 ans, un membre des Elks arrivé à la Nouvelle Orléans d'Opelousas, hier matin, pour prendre part à la réception en l'honneur du Colonel John P. Sullivan, est mort subitement hier soir un peu avant huit heures alors qu'il se trouvait en face de la loge des Elks.

Son corps a été transporté à la morgue où le coroner a constaté qu'il avait succombé à une affection cardiaque.

Mary McCrocklin est convaincue de parjure.

L'interrogatoire des témoins dans le procès de la femme McCrocklin, accusée de parjure, a pris fin hier à trois heures de l'après-midi, et après une courte plaidoirie de l'avocat de la défense et un réquisitoire de l'attorney de district le jury s'est retiré à huis clos pour délibérer.

A 6 heures il est rentré dans la salle d'audience rapportant un verdict de culpabilité.

La sentence de la femme McCrocklin sera prononcée la semaine prochaine par le juge Baker.

HOTEL DE VILLE.

La Commission de Police et des Edifices Publics du Conseil municipal a rapporté favorablement l'ordonnance Hartson pourvoyant l'acquisition par la ville de huit terrains adjacents à l'école McDonogh No 12.

Ces terrains sont situés dans le carré borné par les rues St-Claude, Marais, Pauline et Alvar, et sont la propriété de l'Asile des Orphelins de Ste-Marie.

Le prix de vente en est fixé à 8400 dollars. Il est probable qu'une annexe à l'école sera construite sur ces terrains. L'ordonnance en question a été transmise au Comité du Budget qui tiendra sa prochaine séance vendredi à midi.

Par ordre du maire Behrman l'avocat de la ville M. Moore a envoyé une note, hier, à la Compagnie des tramways électriques d'Alger, la priant de prolonger son réseau, conformément à sa chartre jusqu'à McClellanville.

BASE BALL.

New-Orleans, 10; Nashville, 7.

PDUR LE COU ET LES EPAULES

Une Prescription Gratuite Qui Fait Instantanément Disparaître Taches, Hâle, Rousseurs, et les Rides et Marques Laissées par les Cols Hauts.

Préparez La Chez Vous.

Le col Hollandais et la robe du soir exposent trop souvent la décoloration et les marques causées par les cols hauts ou l'effet du hâle et des rousseurs. Il est facile de triompher de ces conditions et de rendre le cou beau et blanc, doux et uni—de faire disparaître en d'autres mots, chaque imperfection, et de rendre le col Hollandais aussi attrayant qu'il est confortable. Cette prescription peut aussi s'employer pour les épaules, et elle est merveilleusement efficace pour l'embellissement des mains et des bras.

Si vous voulez essayer allez chez votre pharmacien, faites vous donner une bouteille vide de deux onces ainsi une bouteille d'une once de Kalux Compound, versez tout le contenu de la bouteille de Kalux dans la bouteille de deux onces, ajoutez le quart d'une once de witch hazel, puis remplissez d'eau. Préparez cela chez vous et vous aurez alors ce que vous avez. Une application vous étonnera. Elle est délicieusement fraîche et adoucissante, et n'est pas affectée par la transpiration. Elle ne s'enlève pas par le frottement.

Si vous ne la mettez que sur une main, ou sur un côté du cou, et observez la différence, vous verrez le changement remarquable qu'elle accomplit à l'instant. Les résultats sont permanents et en continuant l'usage de cette prescription en aura une peau aussi douce et unie que celle d'un enfant, une peau dont la rougeur, la rudesse et les rousseurs ont été entièrement écartées.

Coups de revolver.

A la suite d'une querelle qui a éclaté au sujet d'une femme, hier matin, entre Charles Parker et John Anstett, deux habitués du quartier réservé, ce dernier a tiré un coup de revolver sur son adversaire, le blessant légèrement à l'épaule.

La bagarre s'est déroulée devant un café à l'angle des rues Franklin et Iberville.

Le blessé a été transporté à l'hôpital et Anstett a été écroué sous une inculpation de tentative de meurtre.

Les "grévistes" sont remis en liberté.

Les dix petits vendeurs de journaux arrêtés pendant la grève pour bris de paix et actes de violence, ont comparu hier matin devant le Tribunal pour Enfants, présidé par le juge Wilson, et ont été remis en liberté après avoir reçu une sévère semonce et sous la menace qu'à la première nouvelle incartade ils seraient placés dans un asile de correction.

Les gamins ont promis de se mieux comporter à l'avenir et de reprendre immédiatement leur travail interrompu.

Il a été pris acte de cette promesse et il ont été immédiatement relaxés.

Arrivée du vapeur "Antilles" à New York.

Le vapeur "Antilles", de la compagnie Southern Pacific, parti samedi dernier de la Nouvelle-Orléans avec de nombreux passagers, est bien arrivé à New York, hier matin, à 6:30 heures.

Commencement d'incendie

Hier après-midi, vers cinq heures et demie, une alarme a été donnée pour un feu découvert dans une bâtisse rue Conti 512 appartenant à W. R. Coleman et occupée par la Mattress Company. Les dommages causés s'élèvent à $250.

Edition Hebdomadaire de "Abeille".

Nous publions régulièrement, le samedi matin, une édition hebdomadaire renfermant toutes les matières,—littéraires, politiques et autres,—qui ont paru pendant la semaine, dans l'"Abeille" quotidienne. Cette édition, complète sous tous les rapports, est fort utile aux personnes qui ne peuvent acheter le journal tous les jours, ou qui désirent tenir leurs amis ou correspondants européens au courant des affaires de la Louisiane. Nous le vendons sous bande dans nos bureaux à raison de 10 cts le numéro.

JAMES BONNOT,
Successeur de JOHN BONNOT

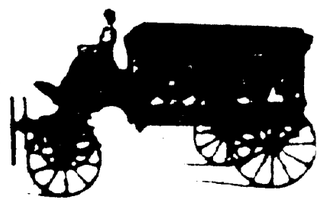

Entrepreneur de pompes funèbres
No 628 RUE STE-ANNE
SALONS FUNEBRES.
Téléphone No 1643.

F. LAUDUMIEY, Président et Gérant. E. ADER, Vice-Président. EMILE ADER, Secrétaire.

F. LAUDUMIEY & CO., Ltd.,

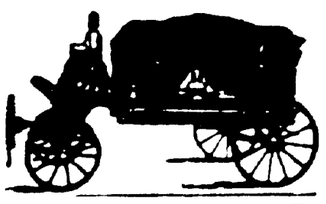

Entrepreneurs de Pompes Funèbres et Embaumeurs.
1108-1112 Rue ND Remparts
PHONE { HEMLOCK..... 403

VAPEURS.

LIGNE FRANÇAISE.
COMPAGNIE GENERALE TRANSATLANTIQUE.
Ligne directe au Havre, Paris (France)
Partant tous les jeudis, à 10 h. A. M.
Du quai No 57, Rivière du Nord, pied de rue West 15th.
*LA TOURAINE, 27 juillet.
*LA SAVOIE, 3 août.
*LA PROVENCE, 10 août.
*LA LORRAINE, 17 août.
*LA TOURAINE, 24 août.
*ESPAGNE, 31 août.
Agence générale, 19 rue State, N. Y.
*Vapeurs à double hélices.

Nouvelle-Orléans-Havre directe,
S. S. LOUISIANE, 25 août.
Passage de Première Classe.....$90.00
Passage d'Entrepont.....$60.00
FRANK J. ORFILA, Agent général du Sud
No 802 rue Commune, bâtisse Hennen
1er mars—1an

AVIS AUX CREANCIERS

In re Liquidation de la Consumers Manufacturing and Lumber Company.

COUR CIVILE DE DISTRICT pour la paroisse d'Orléans—No 90,910—Division C—Avis est par le présent donné aux créanciers de cette affaire et à toutes autres personnes intéressées d'avoir à déduire dans les dix jours qui suivront la présente notification, les raisons (s'ils en ont eu peuvent en avoir) pour lesquelles le compte présenté par la City Bank and Trust Company, Recevoir de cette affaire, ne saurait pas approuvé et homologué et les fonds distribués conformément audit compte. Par ordre de la Cour. THOMAS CONNELL, Greffier. — Dart, Kernan & Dart, avocats.
14 juil—14 18 23

AVIS DE SUCCESSIONS.

Succession de Mlle Margaret Quinn

COUR CIVILE DE DISTRICT pour la Paroisse d'Orléans—No 97,656—Division B—Attendu que Mme Sarah Quinn, épouse de Bartholomew Hubbard, a présenté une pétition à la Cour à l'effet d'obtenir des lettres d'administration dans la succession de feu Mlle Margaret Quinn, décédée intestat; avis est par le présent donné à tous ceux que cela peut concerner d'avoir à déduire dans les dix jours, les raisons pour lesquelles il ne serait pas fait droit à ladite pétition.—Par ordre de la Cour. THOMAS CONNELL, Greffier.—McClo hey & Benedict, avocats.
18 juil—18 22 27

Succession de Pleasant Johnson.

COUR CIVILE DE DISTRICT POUR la paroisse d'Orléans.—No 97,633—Division D—Attendu que J. P. Cerdili, administrateur public, a présenté une pétition à la Cour à l'effet d'obtenir des lettres d'administration dans la succession de feu Pleasant Johnson, décédé intestat; avis est par le présent donné à tous ceux que cela peut concerner d'avoir à déduire dans les dix jours, les raisons pour lesquelles il ne serait pas fait droit à ladite pétition.—Par ordre de la Cour. — THOMAS CONNELL, Greffier.—C. C. Friedrichs, avocat.
14 juil—14 18 23

AMUSEMENTS AMUSEMENTS

LE PLUS GRAND SPECTACLE
QUI AURA JAMAIS ETE VU EN VILLE
LA FÊTE DES FÉES
GRAND PERSONNEL:
2000 ENFANTS DES ECOLES. 300 JOLIES JEUNES FILLES.
100 CHANTEURS.
Au Profit du SEMINAIRE DIOCESAIN,
Sous le patronage de l'ARCHEVÊQUE BLENK,
Sous la direction des CHEVALIERS DE COLOMB
PARC DE BASE BALL PELICAN, VENDREDI ET SAMEDI SOIRS.
21 et 22 Juillet, à 8 heures.
ENTREE 50 CENTS.
Enfants au-dessous de 12 ans 25 Cts.
18 jui.—5f

SHUBERT
SELECTED MOTION PICTURES
DAILY MATINEE AND NIGHT. PRICES 5 AND 10¢
ENTIRE CHANGE OF PROGRAMME SUNDAY TUESDAY THURSDAY

FORT ESPAGNOL
TOUS LES SOIRS
ORCHESTRE SYMPHONIQUE DU PROF. DE LA FUENTE
LES BENIDITTIS
AMATTO
DREYER ET DREYER
TABLEAUX MOUVANTS
4 juin—

WEST END
TOUS LES SOIRS
MUSIQUE MILITAIRE DE TOSSO
TABLEAUX MOUVANTS
VAUDEVILLE D'UN ORDRE RELEVE
DIVERTISSEMENTS NOMBREUX
Sièges réservés 10c, en vente à l'avance à la confiserie de Fuerst & Kraemer, 833 rue du Canal.

"NE SOUFFREZ PAS"
De la Chaleur lorsque vous pouvez faire une promenade de 25 milles sur le STEAMER
Belle of the Bends
POUR
15c Aller et Retour 15c
Part tous les Mercredis à 8 h. p. m. et tous les Dimanches (deux promenadées) 3 et 8 h. p. m., du pied de la rue du Canal
21 juil—1m—Ven Dim Mar

HOTEL ET RESTAURANT DU WEST END
T. TRANCHINA.....Prop
Ouvert toute l'Année.
Tous les Mets Délicats de la Saison bien Cuits et Soigneusement Servis.
PRIX RAISONNABLES.
24 mai—3m

Mandeville, Lewisburg, Madisonville, Houltonville.
Steamer LOUIS DOLIVE.
A partir du 21 mai, quittera le Fort Espagnol à l'arrivée des chars des rues Canal et Remparts.
Tous les jours (excepté le Mercredi et le Dimanche, char de 3:45 p m.
Pour le voyage de retour quittera Houltonville tous les jours à 5 a. m.
EXCURSIONS
Dimanches et Mercredis à l'arrivée des chars de 7 45 a. m.
$1.00.....Aller et Retour.....$1.00
Mandeville, Lewisburg, Madisonville, Houltonville, Riverside Park.
Tous les bateaux font la connexion à Mandeville avec la ligne des chars électriques allant à Covington et Abita Springs.
St. Tammany Steamship Co.
Phones Main 212 et 1706.
18mai—4m

Mandeville, Lewisburg et Madisonville.
Steamer NEW CAMELIA
Commençant le 20 Avril 1911
Partira de MILNEBURG à l'arrivée des trains du Dépôt Louisville et Nashville, à la tête de la rue du Canal.
Tous les jours (excepté les mercredis et dimanches) à l'arrivée du train de 4 h. p. m.
Au retour, quittera Madisonville tous les jours à 5 heures a. m
L'eau et le temps le permettant.
EXCURSIONS
$1.00 Aller et Retour $1.00
Mandeville, Lewisburg, Madisonville, Pirtland Park, dimanches et mercredis à l'arrivée au train de 7 45 h. a. m.
Fret reçu tous les jours à la gare du chemin de fer Louisville & Nashv tête de la rue Girod.
W. C. COYLE CIE, Agents.
No 327 rue Carondelet
16 avril—1an

D. MERCIER'S SONS
Les marchands renommés par la modicité des prix de leurs articles et la loyauté dans leurs transactions commerciales.
Vêtements confectionnés, Chapeaux et Articles de toilette pour messieurs et enfants.
Le magasin est ouvert le samedi soir jusqu'à dix heures, et ferme le dimanche.
Coin des rues Dauphine et Bienville, à deux îlots de la rue du Canal, Sud District
6m marjon—

LAZARD'S
715-720 RUE DU CANAL
COMPLET STEIN-BLOCH
Ils vont bien, sont élégants et ne constituent pas une dépense exorbitante. Voyez nos Stein-Bloche à.....$25
LINGE DE DESSOUS—Véritable linge de dessous lisle importé, par vêtement $1.50
CHEMISES—Nouveaux genres dans les fameuses Chemises Négligé Manhattan et Cluett. 1.50 et plus.
Costumes de Communion pour Garçons et Accessoires, valeur supérieure, à...$5.00
Chapeaux—Les plus nouvelles formes en belles Pailles Sennet et Split $1.50 et plus.
Complet assortiment de Panamas.
Souliers—Le Spécial de Lazard vaut n'importe quel autre soulier fait pour $5.00.
Tous cuirs, boutons ou lacet.....$4.00

Ventes inscrites au bureau d'affectations.

Eugène Thierry et als à Alfred Mazzel, 2 terrains, Kerlerec, Rampart, Bourgogne et Esplanade $1950.

Dames des Ursulines à la Ville de la Nouvelle-Orléans, portion, faisant face à N. Peters entre Ursulines' tract $216,297,83.

Dominique Foster à Teutonia Loan and Bldg. Co., portion, St. Bernard, Robertson, Claiborne et Annette, $700.

L'Acquéreur au Vendeur, Même propriété, $700.

Succ. John A. Muir et épouse à Martin J. Digby, terrain, Arabella, Laverne, Clara et Nashville, $605.

---

ce que Guy trouvait menaçant, il reçut cette lettre datée de la villa des Glycines:

"Monsieur,

"Depuis l'inqualifiable conduite de ma fille et le scandale de sa faite, en votre compagnie, loin de la maison honorable de son père, cette fille indigne et rebelle n'existe plus pour lui.

"Prenez-la; mais dépouillé de tout, c'est-à-dire sans dot.

"Je ne doute pas qu'elle ne soit bien-tôt avec vous dans la misère, et je pense inutile de vous dire que jamais une parcelle de ma fortune ne sortira de ma main pour tomber dans les mêtres.

"Hector MICHEL."

Le père d'Irène envoya, en effet, son consentement.

Le mariage eut lieu après l'expiration stricte des délais, dans la chapelle du couvent des Augustines.

Le jeune descendant de toute une lignée de preux et la fille d'Hector Michel, cet homme plusieurs fois millionnaire, furent unis en présence d'une assistance bien restreinte.

Elle était exclusivement composée des témoins, de la tante religieuse, de la bonne nourrice et enfin, des deux mères.

Pour la première fois, depuis qu'elle se trouvait sous la tutelle de son autoritaire époux, la pauvre Clémence Michel, cette malheureuse opprimée, avait vis-à-vis de lui rusé en inventant un prétexte à une courte absence, afin d'assister à la bénédiction nuptiale de son enfant.

Michel avait-il bien été dupe de ce subterfuge?

Mystère d'un cœur de despote.

Enfin, la mère d'Irène était accourue auprès de sa fille, elle avait pu la serrer sur son cœur et lui donner la grande joie de sa présence.

En sentant sa mère auprès d'elle, l'épousée ne s'était trouvée ni abandonnée ni maudite. Ce fut avec un ineffable bonheur, une entière confiance en l'avenir, qu'elle mit sa main dans celle de son époux, et qu'après avoir écouté les douces et paternelles exhortations du prêtre, radieuse elle s'agenouilla pour recevoir la bénédiction qui les liait éternellement l'un à l'autre.

Le jeune couple partit aussitôt pour Paris et s'installa, l'ivresse au cœur, dans un joli appartement du boulevard de Courcelles, loué, orné avec amour par la duchesse douairière qui voulait que ses "enfants" passent vivre heureux.

Guy entra aussitôt en fonctions dans la Compagnie qui l'avait engagé comme ingénieur conseil.

Son rêve de fortune commençait à se réaliser.

Joseph Léger vint rejoindre ses maîtres à Paris, car il était resté seul à Belmont pour emballer les derniers objets et veiller à certaines choses.

Il apportait une lettre du notaire, qui apprenait enfin aux de Belmont le nom du véritable acquéreur de leur château.

XII

RETOUR

Avril allait finir, on jouissait ce jour-là d'une de ces belles matinées de printemps qui mettent le cœur en joie et nous font oublier l'hiver, mare et ses grondeuses rafales.

Il pouvait être neuf heures, quand une femme, chargée d'un panier de provisions et tenant à grand, peine entre ses bras une botte de feuillage sombre entremêlée de lilas et de roses, pénétra sous le vestibule d'un des superbes immeubles, qui avoisinent la rotonde du parc Monceau.

—Que de fleurs, que de fleurs, madame Annette! Vous avez l'air d'un parterre ambulant.... Sont elles assez fraîches, et ce qu'elles embaument!..... Ah! vous les semez en route....

Et la concierge, interrompant son nettoyage, se baissa pour ramasser deux ou trois fleurs qu'avec empressement elle remit dans l'odorante brassée d'Annette.

—Merci, madame Dumont, fit celle-ci; il ne faut pas en perdre, c'est tout juste si j'en ai acheté assez.... M. le duc m'a pourtant commandé d'en mettre partout pour fêter le retour de ces dames.

—C'est vrai.... la duchesse et sa belle-fille doivent arriver aujourd'hui....

Elles viennent de Nice, je crois?....

—Oui.... Les trois mois qu'elles y ont passés m'ont paru bien longs.... Enfin, je vais les revoir.... et en bonne santé....

Ma petite Irène, c'est-à-dire Mme de Belmont, était très malade, c'est pour cela que le médecin lui a conseillé ce séjour dans le Midi; paraît qu'elle va tout à fait bien, maintenant....

—J'espère que vous aimez vos maîtres! c'est rare, aujourd'hui....

—Si j'aime mes maîtres! Dites que je les adore. Je n'ai qu'eux à aimer en ce monde.

—Vous le rendent ils, au moins?

—J'en suis certaine, et si je vous disais toutes les preuves qu'ils m'en ont données....

La brave femme s'interrompit brusquement.

—Allons bon, voilà que je me laisse encore aller à bavarder... et Léger qui m'attend....

C'est que, même à nous deux, faudra pas perdre de temps, si on veut que tout soit en ordre quand nos voyageurs vont arriver.... A bientôt, madame Dumont.

Et, l'incorrigible bavarde, reprenant le panier qu'elle avait déposé à terre, dit encore:

—Regardez si je suis embarrassée!....

—Pour sûr.... et la charge paraît lourde.

Comme Annette se dirigeait vers l'immense cour qu'il fallait traverser pour se rendre aux escaliers de service, la concierge lui dit à mi-voix:

—Montez donc par là.... votre escalier est si étroit que jamais vous n'pourriez y passer avec le jardin que vous portez.. Ce ne sont pas vos fleurs qui salliront le tapis d'celui-ci.

—Vous êtes bien aimable. J'accepte et prendrai soin de n'laisser tomber aucune brindille.

—Oh! je ne suis pas inquiète, avec des gens soigneux comme vous, on peut avoir des égards.

—Merci toujours pour votre complaisance, madame Dumont.

Celle qui avait su gagner ainsi les bonnes grâces de la concierge de ses maîtres était restée la simple et robuste campagnarde que nous connaissons, sans que le séjour de Paris l'eût le moins du monde affinée, ni surtout corrompue.

S'étant assurée qu'aucun locataire ne descendait en ce moment, elle se mit à gravir, aussi vite que le lui permettait son fardeau, le large escalier aux marches douces et recouvertes d'une épaisse moquette à dessins d'Aubusson.

Arrivée au second étage, elle sonna:

Un valet de chambre vint ouvrir: c'était Joseph Léger.

La physionomie de ce brave garçon respirait toujours la bonté et, comme autrefois, elle était empreinte de l'impassibilité inhérente aux serviteurs de bonnes maisons.

Revenu de sa surprise d'avoir vu entrer par le chemin des maîtres celle à laquelle il avait ouvert, il s'écria en regardant la brassée fleurie qu'elle portait:

—Quelle belle charge, Annette! nous allons pouvoir orner la maison.... M. le duc sera content, Mme la duchesse aime tant les fleurs!.... Sans compter que Mme la duchesse douairière doit en être bien privée, depuis que nous n'habitons plus Belmont, où les pourtours étaient si soignés!

Annette, qui avait écouté bouche-bée son compagnon, lui dit en hochant comiquement la tête:

—Je vous admire, Joseph, de pouvoir dégoiser ainsi, et coup sur coup, tous ces titres à la queue leu leu; moi; moi, quand en parlant à mes maîtresses, j'ai commencé par un "Madame la duchesse", je ne peux plus en défiler d'autres.

—Vous n'en avez pas une si longue habitude que moi, fit le domestique, non sans une certaine importance.

Ils traversèrent un grand vestibule meublé d'une large table en chêne, de chaises à hautes dossiers sculptés, d'un bahut ancien.

Puis ils entrèrent dans le salon dont les fenêtres, grand ouvertes, laissaient pénétrer des flots de lumières.

A continuer.

EPARGNEZ DU TEMPS
—ET DE—
L'ARGENT
En Envoyant Chercher de Suite un Exemplaire de
L'Annuaire de Soards
DE 1911.
Il contient plus de CHANGEMENTS et de NOUVEAUX NOMS qu'on trouve dans aucun précédent. Vous sauverez du temps, de l'argent et de l'ennui en vous procurant de suite un exemplaire. Les anciens sont inutiles.
Pensez donc! Il ne coûte que 1 5-2 Cents par Jour, Etant à $6.00 pour 365 Jours.
Prix local, $6.00; par express, $6.40, expédié au reçu du prix.
—AUSSI UN—
ANNUAIRE COMMERCIAL
Prix $2.00, y Compris l'Affranchissement
Cette publication étant faite par souscription, il n'y a qu'un nombre limité d'exemplaires en vente, qui sont ceux de souscripteurs défaillants.
SOARD'S DIRECTORY CO., Lds, Bureaux, 831 rue Natchez.