BULLETIN COMMERCIAL.

Revue de la semaine.

NOUVELLE-ORLÉANS.

Vendredi soir, 25 juin 1858.

[illegible] marché a été calme cette semaine et les [illegible] la plupart des produits de l'Ouest ont tendu [illegible] baisse.—Le coton s'est vendu lentement [illegible] importantes; les meilleures qualités ont [illegible] et fermes et les inférieures peu recherchées. La demande de tabac a été modérée aux [illegible].—Le sucre s'est un peu amélioré et [illegible] pas varié.—La farine et le blé ont [illegible] à baisse.—Toutes les provisions [illegible] acheteurs.—Le fret a été calme et la [illegible] change modéré.

[illegible] mardi matin, les nouvelles [illegible] partie d'Europe et allant jusqu'au 12 de [illegible] Liverpool.—Le marché au coton avait [illegible] vendu, dans la semaine, 46,000 [illegible] par les spéculateurs. Le [illegible] qualités avaient fléchi de [illegible] inférieures de ⅛ d. Le fair [illegible] et le middling Orleans à [illegible]

[illegible] depuis le 18 du courant 6063 balles. [illegible] même espace de temps, pour Liverpool [illegible] Havre 132.—Brême 1890.—Barcelone [illegible] Vera-Cruz 550.—Boston 4298 et New-York [illegible] Ensemble, 24,654 balles, faisant un [illegible] de 17,671 balles, et laissant en [illegible] se trouve à bord des navires [illegible] stock de 116,488 balles.

ÉTAT DU COTON.

[illegible] septembre 1857		7,819
[illegible]	6,983	
[illegible]	1,637,126	1,644,109
		1,651,927
[illegible]	24,654	
[illegible]	1,510,685	1,535,339
[illegible] de navires		116,588

[illegible] à l'ouverture, mais il ne se [illegible] à cause des prix pleins et de [illegible]. Lundi, mardi et mercredi [illegible] balles. Hier, 1800 balles. [illegible] 2500 balles—total 16,300 balles. [illegible] qualités ont été pleins [illegible] inférieures plus faciles, sans [illegible]. Nous cotons:

CLASSIFICATION DE LIVERPOOL.

[illegible] ET MISSISSIPPI.

[illegible]	6⅛ @	6⅜
[illegible]	7⅜ @	8⅜
[illegible]	9⅛ @	10
[illegible]	10⅛ @	11
[illegible]	11⅛ @	11⅜
[illegible]	12⅛ @	12⅜
[illegible]	13 @	—
[illegible]	— @	—

[illegible] depuis le 18 du courant 1964 boucauts [illegible] la même époque, pour [illegible] Brême 156, Boston 81, [illegible] Ensemble 3431 boucauts. [illegible] ce qui se trouve à bord [illegible] 021 boucauts.

ÉTAT DU TABAC.

[illegible]		13,806
[illegible]	1,984	
[illegible]	58,331	72,215
		84,121
[illegible]	3,431	
[illegible]	43,669	47,100
[illegible] de navires non		37,021

[illegible] boucauts, à des con[illegible] 10 à 10 cts, 8 à 9 cts, [illegible] 4 à 7⅛, 3 à 7⅛ @ [illegible] que les prix n'ont [illegible] notre dernier [illegible]

[illegible]	5⅛ @ 5⅜
[illegible]	6⅛ @ 7
[illegible]	7⅛ @ 7⅜
[illegible]	8 @ 9
[illegible]	9⅛ @ 11

[illegible] un peu plus fort; de[illegible] 1600 boucauts, dans la [illegible]

[illegible]	3—@ 6—
[illegible]	6⅛ @ 7⅛
[illegible]	7⅛ @ 7⅜
[illegible]	7—@ 10⅛

[illegible] l'approvisionnement modé[illegible] n'ont pas ex[illegible] la fermeture à prime, [illegible] 27 @ 29 cts le gal[illegible]

[illegible] continuée dans notre der[illegible] commencement de la se[illegible] depuis quelques jours, [illegible] et de bonne qualité à [illegible] comprenant 8000 [illegible]

[illegible] Au commencement de la [illegible] rouge prime et [illegible] prime. Depuis lors, 2000 [illegible]

[illegible] forte hausse. [illegible] boisseau des lots [illegible] on demande $1. [illegible]

[illegible] à 58 cts et 60 cts [illegible] compris 1600 [illegible] et 3500 aujourd'hui à [illegible]

[illegible] cts les 100 [illegible]

[illegible] vendu $20 le ton [illegible] (3 00 balles) [illegible]

[illegible] à 9 @ [illegible]

[illegible] fermement 20 @ [illegible] 20 cts le [illegible]

[illegible] détail seulement à [illegible]

[illegible] et baisse—Quel[illegible] ribbed, 6 @ [illegible] jambons au ha[illegible]

[illegible] annoncé à eu lieu à [illegible]

[illegible] demandeurs [illegible] prime ou berçon [illegible]

[illegible] favorites $14 [illegible]

[illegible] nouveau de [illegible]

[illegible] faces légers à [illegible] nouveau.

[illegible] transactions à 3⅛ [illegible]

[illegible] 17 @ 19 c les [illegible] 2000 boites en [illegible]

[illegible] vente le fin et [illegible] premier et 90 @ [illegible] transport

[illegible] Environ 1200 barils [illegible]

[illegible] à $1 5 @ $1 75 le No [illegible] $1 45 @ $1 50 pour [illegible]

[illegible] de Winter [illegible]

[illegible] salées; [illegible]

[illegible] bonne [illegible]

[illegible] prime au lieu à [illegible]

[illegible] Quelques lots [illegible] 13 à la yarde d'or [illegible] main et 250 bal[illegible] yarde. — Quelques [illegible] la machine, et [illegible]

[illegible] détaillé généra[illegible]

[illegible] Nous cotons: Ster[illegible] 21⅛ @ 21⅜ [illegible] pour [illegible] New-York, à [illegible]

[illegible] variations impor[illegible] complément de [illegible] coton. Un [illegible] $10 le tabac et [illegible] de coton.

[illegible] MARITIME.

[illegible] la Nouvelle-Orléans.

[illegible] hier.

[illegible] Key West via Florida

[illegible] Liverpool
[illegible] Liverpool
[illegible] Bordeaux
[illegible] Barcelone
[illegible] Londres
[illegible] Newport R I

[illegible] hier.

[illegible] Havane
[illegible]
[illegible] Mexe
[illegible]
[illegible] sortis

[illegible] bateaux à vapeur partant aujourd'hui.

[illegible]	6 PM
[illegible] Belle	Midi
[illegible]	4 PM
[illegible] Boardman	4 PM
[illegible] Myers	4 PM
[illegible]	Midi
[illegible]	5 PM
[illegible] Belle	5 PM
[illegible]	5 PM
[illegible] Montgomery	5 PM
[illegible]	5 PM
[illegible]	5 PM
[illegible] W. Vlaths	5 PM
[illegible]	5 PM
[illegible] Sarba	10 AM
[illegible]	9 AM
[illegible] W. Farmer	5 PM

STEAMERS TRANSATLANTIQUES.

Des États-Unis.

[illegible] Havre	26 juin
[illegible] Liverpool	30 juin
[illegible] pour Liverpool	3 juil
[illegible] Liverpool	7 juil
[illegible] pour Liverpool	17 juil
[illegible] pour Brême	17 juil

Départs d'Europe.

[illegible] pour New York	9 juin
[illegible] New York	12 juin
[illegible] New York	16 juin
[illegible] Québec	16 juin
[illegible] New York	17 juin
[illegible] New York	29 juin

CAMILLE LACOSTE,

SUCCESSEUR DE

FERRON & BORDELOIS,

[illegible] VINS, LIQUEURS ET EAUX-DE-VIE, [illegible] en gros et en détail. Encoignure Royale et Dumaine.

Nègres de la Virginie et du Maryland à vendre.

CHANGEMENT DE LOCAL.

W[illegible] n'est plus dans la rue [illegible] Nos 71 et 73, rue [illegible] commencement de l'automne [illegible] de la Virginie et du Ma[illegible] en ce moment un local [illegible] la saison prochaine. [illegible] rue Baronne, entre Gravier [illegible] à l'Ouest de l'hôtel [illegible] les hôtels et négociants [illegible] WALTER L. CAMPBELL. [illegible] 71 et 73, rue Baronne, entre Gravier et Commune.

Avis aux dames.

L[illegible] vient de recevoir par le steamer [illegible] New York un grand assortiment [illegible] [illegible] à quilles. [illegible] françaises à 12 1/2 [illegible] LAROUSSINI & Co, Maison Rouge No 1

Importation directe.

EDOUARD GUILLOT,

No 148, RUE ROYALE,

[illegible] vient de recevoir par les navires Clara W[illegible] Seawall et Peerless du Havre: [illegible] flacons sirop de lactucarium d'Auber[illegible]

[illegible] flacons sirop de protoiodure de fer et de man[illegible] ganèse.
[illegible] do do de protoiodure de fer
[illegible] douzaines eau de mélisse des Carmes de [illegible]
[illegible] flacons perles d'éther
[illegible] do poudre ferromanganique
[illegible] do Eau dentifrice [illegible]
[illegible] bouteilles vin de quinquina
[illegible] boites pilules [illegible]
[illegible] flacons perchlorure de fer du Dr Pravaz
[illegible] grammes nitrate d'argent cristalline
[illegible] flacons poudre de fer réduit, de Mocquelard et Quevenne
350 do dragées do do
[illegible] kilo Lacoszde
500 do Tapioca
51 do Sagou
24 douzaines cold cream de la société hygiénique
6 do eau de Cologne do do

2 mars—vil [illegible]

Partant SAMEDI, 26 juin.

Pour les Attakapas, voie de Plaquemines.

Le steamer C[illegible] [illegible] Indian Bend, Franklin, Centreville, Pattersonville, et toutes les stations intermédiaires de la route. Il prendra du fret pour Bayou Boeuf et Tigerville pour être délivré à Brashear City. Pour fret ou passage, s'adresser à bord. ☞ Tout ce qui sera confié à ce steamer aura l'objet des plus grands soins. 24 juin

POUR KEY-WEST.

Partant SAMEDI 26 juin 1858, à 8 heures A. M.

Compagnie des steamers du Sud.

POUR KEY-WEST, via Pensacola, Apalachicola, Cedar Keys, St-Marks, Tampa Bay et [illegible].—Le steamship ATLANTIC, neuf et construit en fer, capt. W. H. Talbot, partira ainsi qu'il est dit plus haut.

Pour fret ou passage, ayant des chambres élégamment meublées, s'adresser à

HARRIS, MORGAN & Co,

Rue Julia, vis-à-vis du débarcadère des steamships.

Le fret pour Apalachicola, St-Marks et Tampa Bay est sujet aux frais d'allège payés par le steamer.

Les expéditeurs devront se munir des connaissements de steamer: il n'en sera pas signé d'autres. Aucun fret ne sera reçu sans un ordre. 18 juin

POUR LA COTE ET LA FOURCHE.

Le nouveau bateau à vapeur MUSIC, capitaine H. Stroud, part de la Nouvelle-Orléans, pour la côte de Donaldsonville, TOUS LES SAMEDIS MATIN, à 9 heures; au retour, il partira de Donaldsonville tous les mercredis matin, à 7 heures, et descendra la côte au point du jour.

Le MUSIC partira de Lafourche tous les samedis matin, à 9 heures; au retour, il partira de Lockport tous les lundis matin, à 6 heures. Pour fret ou passage, s'adresser à bord. 19 déc—1pe

Paquebot régulier de la NOUVELLE-ORLÉANS et de Louisville—Le steamboat à passagers PACIFIC, neuf, élégant et fin marcheur, sous le commandement du capitaine James K. Bell, partira les jours ci-après:

De la Nlle-Orléans,	samedi 5 juin,	à 5 heures P M	
Do	mercredi, 23 juin,	à 5 heu. P M	
Do	mardi 6 juillet,	à 5 heures P M	
Do	jeudi 22 juillet,	à 5 heures P M	

☞ Les passagers peuvent compter sur la régularité de ce bateau.

Pas de cabine considérée comme arrêtée si l'on ne paye d'avance.

On peut voir le plan de la chambre chez les agents. BELL, BUCHANAN & Co

4 juin 37, rue Poydras

Bateau à vapeur Woodford.

POUR LOUISVILLE.—Paquebot régulier faisant les voyages de la Nouvelle-Orléans et Louisville.

Ce magnifique bateau neuf, capitaine James Mather, partira pour Louisville et les ports intermédiaires, pendant la saison, comme suit:

De la Nlle-Orléans,	mardi, 18 mai,	à 5 h. P. M	
do	do	vendredi, 4 juin,	"
do	do	mardi, 22	"
do	do	vendredi, 9 juillet,	"

Les passagers et les expéditeurs peuvent être assurés de la régularité de ce bateau.

Aucune chambre ne sera considérée arrêtée avant le paiement. On peut voir le plan et retenir des chambres en s'adressant aux agents.

BELL, BUCHANAN & Co,

14av No 37, rue Poydras

Bateau à vapeur D[illegible], pour Louisville.

Paquebot régulier faisant les voyages de la Nlle-Orléans à Louisville.

Ce magnifique bateau neuf, capt. Ed. T. Sturgeon, partira pour Louisville et les ports intermédiaires, pendant la saison, comme suit:

Partira de la N. Orléans,	Samedi 26 juin à 5 h. P M		
Do	do	Mardi, 13 juillet	do
Do	do	Vendredi, 30	do

Les passagers et les expéditeurs pourront être assurés de la régularité de ce bateau.

Aucune chambre ne sera considérée retenue avant le paiement.

On peut voir le plan et retenir des chambres en s'adressant à BELL, BUCHANAN & Co

8 avril No 37, rue Poydras

Bateau à vapeur E. H. FAIRCHILD Pour Louisville.

Paquebot régulier faisant les voyages de la Nlle-Orléans à Louisville.

Ce nouveau et magnifique bateau, capitaine J. H. Fausett, partira pour Louisville et tous les ports intermédiaires durant toute la saison, comme suit:

Part. de la Nlle Orléans,	Lundi 21 juin,	à 5 heur. P M	
Do	do	Lundi, 5 juillet	do do
Do	do	Mercredi 21 juil.	do do
Do	do	Samedi 7 août	do do

Les passagers et les expéditeurs peuvent être assurés de la régularité de ce bateau.

Aucune chambre ne sera considérée arrêtée avant le paiement.

On peut voir le plan et retenir des chambres en s'adressant aux agents.

BELL, BUCHANAN & Co

28 avril 37, rue Poydras

Bateau à vapeur BALTIC,

POUR LOUISVILLE.—Le magnifique bateau BALTIC, neuf et fin marcheur, capitaine Chas H Meekin, partira pour Louisville et tous les ports intermédiaires, pendant toute la saison, comme suit:

Port de la Nlle-Orléans,	mercredi, 26 mai à 5 h. P. M.		
do	do	vendredi, 11 juin,	"
do	do	lundi, 28 juin,	"
do	do	jeudi, 15 juillet,	"
do	do	samedi, 31	"

Les passagers et les expéditeurs peuvent être assurés de la régularité de ce bateau.

Aucune chambre ne sera considérée arrêtée avant le paiement. On peut voir le plan et retenir des chambres en s'adressant aux agents.

BELL, BUCHANAN & Co,

21av No 37 rue Poydras

Bateau à vapeur JAMES MONTGOMERY pour Louisville.

Paquebot régulier faisant les voyages de la Nlle Orléans et de Louisville.

Le bateau à vapeur JAMES MONTGOMERY, faisant régulièrement les voyages de la Nouvelle Orléans à Louisville, capitaine Samuel Montgomery, partira pour Louisville et les ports intermédiaires, pendant la saison, comme suit:

Partant de la Nlle Orléans	jeudi, 13 mai,	à 5 h. P. M	
Do	do	samedi, 29 mai	do
Do	do	mardi, 15 juin	do
Do	do	Vendredi, 2 juillet	do
Do	do	lundi, 19 juillet,	do

Les passagers et les expéditeurs peuvent être assurés de l'exactitude de ce bateau.

Aucune chambre ne sera considérée retenue avant le paiement.

On peut voir le plan et retenir des chambres en s'adressant à BELL, BUCHANAN & Co,

21av 37, rue Poydras

Pour Louisville.

Le nouveau et magnifique bateau à vapeur JOHN RAINE, capitaine Wm Underwood, partira pour Louisville et tous les ports intermédiaires, pendant toute la saison.

Part de la Nelle-Orléans,	Samedi 22 mai, à 5 h. P.M		
"	Mardi,	8 juin,	"
"	Vend.,	25 "	"
"	Samedi,	10 juillet	"
"	Merc.,	28 "	"

Les passagers et les expéditeurs peuvent être assurés de l'exactitude de ce bateau.

Aucune chambre ne sera considérée retenue avant le paiement. On peut voir le plan et retenir des chambres en s'adressant aux agents.

7 mai THOS. KEEVE, 26 rue Gravier

Jour de départ: TOUS LES MARDIS, à midi.

Pour les Attakapas, voie de Plaquemines.

Le steamer GOV. POWELL avantageusement connu, capitaine Greig, doit, comme précédemment, partir les jours et l'heure susdits, pour St-Martinville, New-Iberia, Prevost Landing, Indian Bend, Franklin, Centreville, Pattersonville, la baie de Berwick, et toutes les stations intermédiaires de la route. Pour fret ou passage s'adresser à bord ou à

DARBY & TREMOULET, agents.

☞ Tout ce qui sera confié à ce steamer aura l'objet des plus grands soins. 4 jan

POUR GÊNES.—La barque américaine MOUNT VERNON, 1re classe, capitaine Rogers, partira sous peu. Pour reste de fret, s'adresser à BAXTER, LOVELL & CO.

Pour passage, (bons emménagements, chambres et entrepont) s'adresser à bord. 23juin

POUR LIVERPOOL ET PASSAGE POUR LE HAVRE.—Le magnifique navire américain W. H. PRESCOTT, 1re classe et fin voilier, capitaine Batchelder, partira vers le 1er juillet et transportera les passagers, gratis, de Liverpool au Havre. Pour les conditions, s'adresser au capitaine, à bord, en face du poteau 34, 1er district.

30juin—xaj J. H. ASHBRIDGE & Co.

POUR LIVERPOOL.—Le navire américain OLIVER MOSES, 1re classe, Capt. Otis, partira incessamment. Pour reste de fret, s'adresser à

16juin BAXTER, LOVELL & Co.

POUR GÊNES.—Le navire américain ARCOLE, 1re classe, Capt Crafts, partira sous peu. Pour reste de fret, s'adresser à

16juin BAXTER, LOVELL & Co.

POUR ANVERS—Partant mardi, 22 juin—Le navire am. très fin voilier LOCHINVAR, capt. Cole, partira le jour ci-dessus nommé, et a quelques chambres encore disponibles pour des passagers. S'adresser à bord, poteau 46, 1er District.

14ju BAXTER, LOVELL & Co

POUR LIVERPOOL—La barque américaine ROBERT, 1re classe, capt Carter, partira incessamment. Pour reste de fret, s'adresser à

27 mai BAXTER, LOVELL & Co

POUR BRÊME—Le navire brêmois HERMANN, 1re classe, capt. Kuhlman, partira sous peu. Pour reste de fret (tabac ou coton) s'adresser à BAXTER, LOVELL & Co 28 mai

POUR LIVERPOOL—Le navire américain SIMODA, 1re classe, capt. Mason, partira incessamment. Pour reste de fret, s'adresser à

26 mai BAXTER LOVELL & Co

Pour Liverpool.—Le navire américain KATE DYER, 1re classe, capt. A. L. Dyer, partira sous peu. Pour reste de fret, s'adresser à BAXTER, LOVELL & Co.

Pour passage, s'adresser à bord, poteau 42, 2me District. 24mai

Pour Liverpool—Le navire américain POCAHONTAS, 1re classe, capt. Wooderson, partira sous peu. Pour reste de fret, s'adresser à BAXTER, LOVELL & Co.

Pour passage, s'adresser à bord, poteau 27, 2me District. 24mai

POUR BRÊME—Le navire FERDINAND, 1re classe, partira sous peu. Pour fret de tabac ou de coton, s'adresser à

BAXTER, LOVELL & Co

Pour passage (très bons emménagements), s'adresser à bord, poteau 66, 4e district. 7 mai

Infirmerie de la rue du Cirque,

NOUVELLE-ORLÉANS,

Entre les rues Poydras et Perdido.

Dr MERCIER, No 191, rue du Canal, entre Philippa et Remparts.

Dr STANFORD CHAILLÉ, No 196, rue du Camp.

☞ Un dépôt pour dix jours est exigé des malades à leur entrée à l'Infirmerie.

	Par jour
Chambres pour les malades des deux sexes,	$2 à $5
Salles	1 00
Chambres pour les esclaves	2 00
Salles pour les esclaves	1 00

Les opérations se paient à part.

Le Dr MERCIER peut être consulté à l'Hôpital, de midi à une heure (excepté les dimanches.)

Consultations de Dr CHAILLÉ, de 9 à 10 heures du matin.

Prix de la consultation: de $1 à $5, comptant. Les pauvres ne paieront pas.

☞ Les enfants seront vaccinés tous les samedis, à 2 heures de l'après-midi—$1 chacun. On a toujours du vaccin.

Les prescriptions des médecins seront préparées avec soin à la pharmacie de l'Hôpital. 3 nov—1an

ALFRED MERCIER, D. M. P

Consultations et Opérations Chirurgicales

DE MIDI A 2 HEURES P. M.,

Rue Dauphine, No 53,

entre Douane et Bienville,

4 déc—1an *Nouvelle-Orléans*

CLAUDE CONTOIS,

JARDINIER FLEURISTE

Et Entrepreneur de Jardins,

Rue des URSULINES, 304, entre Remparts et St Claude.

29jn—1an NOUVELLE-ORLÉANS

En débarquement du navire May Flower, venant de Bordeaux:

3	barriques vin rouge	Chateau St-Julien,	
73	do	do	Chat. St-Estèphe,
40	do	do	Pauillac Médoc,
40	do	do	Chat. Bermene,
12	do	vin blanc Haut Sauternes,	
12½	do	do	do
700	caisses de 12 bouteilles	vin rouge St-Julien,	
156	do de 12 poubons fruits à l'eau-de-vie,		
124	barriques vin rouge Ft-Estèphe,		
30	do	do	St-Julien,
30	do	do	Pauillac,
40	do	do	Montferrand,
30	do	do	Bourg,
16	do	do	St-Loubès,
36	do	do	St-Emilion.

A vendre par A. CARRIÈRE & Co,

9ju 25, Vieille Levée

QUININE.—7500 onces quinine française de Labarraque et de Pelletier, à vendre par

13 mai BERNARD TURPIN, 35 Vieille Levée

Nous avons maintenant en magasin un [illegible] assortiment de bottes et de souliers, pour messieurs, dames, demoiselles et enfants. Ces articles sont de première qualité et très convenables pour le commerce du Sud.

G. W. DUNBAR & Co,

13 mars—y ebe 5 rue des Magasins

[illegible] EUROPÉEN ANTI-RHUMATISMAL.

[illegible] que les médecins ont [illegible] les [illegible] de visiteurs [illegible] sans [illegible] symptômes [illegible] pour le livrer aux plus vives souffrances [illegible] aucun la douleur [illegible] fait apprécier tout le prix d'un [illegible] au [illegible] le [illegible] FÉLIX ARTHUR ANTI-GOUTTEUX [illegible] de ses recherches de M. [illegible] pour la découverte du BAUME TROPICAL anti-rhumatismal, qui compte aujourd'hui de si nombreux succès. L'ÉLIXIR ANTI-GOUTTEUX, destiné particulièrement à combattre les accès de goutte, possède une puissance non moins grande, garantie par une longue expérience de l'auteur sur lui-même et par des cures récentes sur divers goutteux.

L'ÉLIXIR ANTI-GOUTTEUX est d'un usage facile, son goût n'offrant rien de désagréable. On peut le prendre pur ou le mêler à deux ou trois cuillerées de thé ou de café. Ses effets se font sentir au bout de quelques heures. Quelle que soit l'intensité de l'accès, en douze heures au plus la douleur disparaît et les symptômes s'effacent.

A vendre, au dépôt général; à la Nouvelle-Orléans, chez J. WRIGHT & Co. 21 & 151, rue de Chartres

et dans les principales pharmacies des États-Unis

13 mai—1an

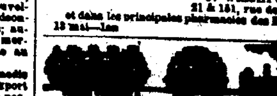

GRAND CHEMIN DE FER

De la N.-Orléans, de Jackson et du [Nord]

A PARTIR de lundi 3 mai 1858, inclusivement, un convoi de passagers partira de la Nouvelle-Orléans tous les jours, à 7 heures et demie A. M. et arrivera à Canton à 5 et demie P. M. Au retour, il quittera Canton à 7 heures 30 minutes A. M., et arrivera à la Nouvelle-Orléans, à 6 heures et demie P. M.

	1ère classe.	2ème class
Kenner	$ 0 40	$0 30
Frenier	1 00	0 75
Manchac	1 50	1 10
Ponchitoula	1 60	1 40
Tickfaw	2 00	1 75
Amite	2 50	1 90
Tangipahoa	3 00	2 25
Osyka	3 50	2 85
Magnolia	3 70	2 95
Summit	4 00	3 25
Bogue Chitto	4 60	3 45
Brookhaven	5 00	3 85
Bahala	5 40	4 15
Hazlehurst	5 80	4 35
Mystic Springs	6 40	4 75
Terry	6 50	4 85
Byrom	6 80	5 25
Jackson	7 50	5 60
Tugaloo	7 50	5 90
Calhoun	7 60	6 00
Canton	8 25	6 30

Les enfants de trois ans et au-dessous ont leur passage gratuit—au-dessus de trois ans jusqu'à douze, ils paient moitié prix—au-dessus de douze ans prix entier.

On peut se procurer au bureau du chef de transport des billets pour familles, en paquets de vingt-cinq.

Les marchands, dont les familles demeurent sur la ligne de parcours du chemin, peuvent se procurer des billets, en paquets de vingt-cinq, pour leur usage personnel, à un prix réduit.

Le train de plaisir partira de la Nouvelle-Orléans le samedi à 5 h. P. M., arrivera à Magnolia à 10 h. 30 P. M.—quittera Magnolia à 5 30 A. M. le lundi, et arrivera à la Nouvelle-Orléans à 11 45 A. M.

Un convoi de fret partira de la Nouvelle-Orléans pour Canton le lundi, le mercredi et le vendredi à 7 h. et demie A. M. Au retour, il arrivera à la Nouvelle-Orléans le mardi, le jeudi et le samedi à 4—10 P. M.

Le fret expédié de la ville, ces jours-là, doit être au dépôt à 5 h. P. M. la veille au départ du train.

WM. H. WADLEY,

31mai Surint. général.

P. Durel & Co.

Marchands de fournitures de bureau, imprimeurs et fabricants de blancs,

37, rue de Chartres.

VIENNENT de recevoir par le steamer Cahawba, les ouvrages importants et utiles au commerce, ci-après énumérés:

Tables du change français, indiquant la valeur des francs et centimes en piastres et cents, les différens taux du change de 5 et ¼ francs à 5 50 fr. par piastre, augmentant par 1¼ centimes, ainsi que la valeur au pair nominal de $5 1/3 et le taux établi par les États-Unis pour le paiement des droits.

Tables du change sterling pour réduire la monnaie anglaise en monnaie américaine et la monnaie américaine en monnaie anglaise, du pair à 13½ pr cent de prime. Dans ces tables, la valeur de toutes les parties de la livre sterling, depuis un penny, à tous les divers taux de change, est donnée à vue.

Tables d'intérêt de Rowlett, indiquant à vue l'intérêt à 6 0/0 sur toute valeur.

Tables d'intérêt de Preston, indiquant à vue l'intérêt à 7 0/0 sur toute valeur.

Tarif des États-Unis d'Ogden renfermant les tables de mesures, monnaies, poids, &c. étrangers, réduits à ceux des États-Unis.

Rapide mesureur de Blunt, indiquant à vue le contenu solide de toute espèce de colis ou de tonneaux, selon leur longueur, leur largeur, leur profondeur, etc.

Les ouvrages ci-dessus sont offerts à très bas prix par P. DUREL & Co,

26av 37, rue de Chartres

WILLIAM BOGEL,

Droguiste, Chimiste et Pharmacien

Successeur de E. D. BEACH,

Encoignure des rues Chartres et Douane

Vend en gros et en détail—Drogues fraîches, médecines pures, produits chimiques, médecines patentées, huiles, parfumeries, articles de toilette, etc.

LES prescriptions des médecins recevront une attention personnelle et seront remplies avec soin et d'une manière tout à fait scientifique et scrupuleuse.

Les médecins pour navires, steamboats, plantations et pour familles, seront livrées avec soin, et garanties fraîches et pures de tout mélange.

24 sept—1 an

Avis aux Dames.

280, Rue Royale, entre Dumaine et St Philippe

CORSETS A L'IMPÉRATRICE.

Les seuls qui aient reçu la médaille d'or à l'Exposition universelle de 1855. Mme FLANDRAIN, de Paris, corsetière des artistes des théâtres de la ville, invite les dames élégantes et de bon goût à se faire faire un de ces gracieux et magnifiques CORSETS, véritables conservateurs de la taille, dont la réputation est si grande à Paris.

Madame FLANDRAIN faisant commande, corset de noce pour mariage et en coutil français, corset pour dames enceintes et pour nourrices, corset pour relevé de couches, bretelles, épaulettes grâce pour enfans, bas lacés pour varices, enfin tout ce qui concerne l'orthopédie pour dames, sur commande de messieurs les médecins.

Tous les objets portent le cachet de la maison afin d'éviter la contrefaçon. 14 déc 1a

Embaumement des corps.

AVIS AU PUBLIC.

P. CASANAVE, entrepreneur de pompes funèbres, 8 rue Marais, entre Douane et Bienville, No 27, 2me District, ayant acheté du Dr Holmes, de New-York, le privilège d'embaumer par son célèbre procédé, non-seulement dans la ville de la Nouvelle-Orléans et des environs, mais aussi de l'autre côté du Lac, fait donc savoir qu'il est prêt à recevoir des ordres, à toute heure du jour ou de la nuit, et il prie de ces avis pour opérer au public que, par ce procédé, les corps ne sont pas ouverts et que rien par conséquent, ne leur est retiré. Aussi il a fait bâtir une grande tombe au cimetière No 2, rue Bienville, pareille à celle qui se trouvent au cimetière de Greenwood, à New-York, laquelle est destinée à recevoir provisoirement les corps embaumés, en attendant qu'ils soient transportés pour les autres, dans d'autres pays. Les parents ou les amis des corps embaumés pourront venir les visiter chaque fois qu'ils le désireront. Les corps peuvent être embaumés 8 ou 10 jours après la mort. 26 mars—1 an

Cuirs, articles pour cordonniers, &c.

DUFAUT & Cie ont ouvert, 91, rue Royale, entre Conti et Bienville, un magasin d'articles pour cordonniers.—Ils ont reçu par le navire Heidelberg, du Havre, et par les arrivages successifs du Nord, un assortiment complet de PEAUSSERIES, QUINCAILLERIES et MERCERIES.

Ils espèrent satisfaire les personnes qui voudront bien les honorer de leur confiance.

Attendu par le navire Johannisberg, un choix supérieur de veau ciré. 26 sept—ab

EN débarquement du navire Aquila, de Bordeaux: 200 paniers anisette extra supérieure de Chauvet; 50 paniers véritable guignolet d'Angers.

A vendre par BLANCHIN & GIRAUD

26av 44, Vieille Levée

AVIS DE MÉDECIN.

W BODENHAMER, M. D., a formé aujourd'hui son bureau au No 148, rue du Canal, Nlle-Orléans, et le recevra le 12 décembre prochain.

Il traitera exclusivement, par la médecine et la chirurgie, les maladies chroniques, spécialement celles de l'intestin rectum, telles que les inflammations, les constipations, les fistules, les fissures, la descente de l'intestin, etc. Son bureau, au No 554, Broadway, New-York, sera ouvert le 15 mai courant et restera ouvert jusqu'au 1er décembre prochain.

6mai Nlle-Orléans, 1er mai 1858.

ON DEMANDE A LOUER une maison confortable avec une grande cour, dans le faubourg Tremé ou dans le Troisième District, près de l'Esplanade. S'adresser chez F JACOB DUSSUMIER & Co

15 mai enc. Vieille Levée et Conti

CHAMPIGNONS—15 caisses champignons de Paris, en caisses de 100/2 boîtes, à vendre par

BRUGUIÈRE & Co,

26av 18 rue Bienville.

PETITS POIS—5 caisses petits pois en caisses de 100/2 boîtes, à vendre par

BRUGUIÈRE & Co,

26av 10 rue Bienville

A VENDRE par le soussigné pour clore une consignation—25 quarts cognac âme preuve.

PAUL LACROIX,

2ju 18 rue Toulouse

SARDINES à l'huile—150 caisses sardines à l'huile de la marque R. Guilloux, en caisses de 200/4 boîtes, à vendre par BRUGUIÈRE & Co,

26av 10 rue Bienville

EN magasin—50 caisses Amer d'Hostetler, à vendre par X. LAMBERT,

21 mai 62, rue des Magasins

EN débarquement du navire Uncle Joe, de Bordeaux:

40	barr. vin rouge St Emilion, excel. vin de famille			
300	caisses de 12 bouteilles marque Listran Médoc			
10	do	24 demi	do	do
70	do	12	do	do Gruau Larose
30	do	24 demi	do	do
30	do	12	do	do Chat. Margaux
10	do	24 demi	do	do
30	do	Liqueurs assorties extra-supérieures de Chauvet fils		
50	do	curaçao de Hollande		do
30	do	marasquin de Zara		do
10	do	eau de noix supérieure		do
30	do	cerises à l'eau-de-vie		do
100	do	fruits assortis		do
5	do	anisette extra supérieure		do
5	do	conserves assorties: alose à l'huile		

en demi-boîtes, de Kodel & F [illegible], andouillettes truffées, filets de soles, lamproies à la bordelaise, maquereaux à l'huile

10 caisses capsules blanches et en couleur, des Nos 12, 13, 14, 15 et 16, nouveau modèle

4 caisses étiquettes diverses, mot: cognac, [illegible] claret, sherry, pates-portet.

A vendre par NUMA LACOSTE & Co,

28nov 167 rue Royale

BIJOUTERIE FINE ET HORLOGERIE

AU-DESSOUS DU PRIX D'ACHAT!

GRANDS SACRIFICES

AU MAGASIN DE

P. N. RIVERA,

Rue Royale, 136, au coin de la rue St Pierre.

CETTE bijouterie est de premier choix, arrivée directement et tout récemment de Paris et de New-York. Elle comprend [illegible] toutes choses: montres diverses, à cylindre et pour dames, bracelets, bagues, broches et boucles en diamans, boucles d'oreilles, chaînes à gilet des dernières, à la dernière mode, de pour bijoux, ornements et demi-parures pour modèles; timbales, bouquets pour enfans, timbales, gobelets en argent, etc., etc.

Le tout est d'une fort belle exécution, d'une élégance et d'un fini remarquables, pris aux meilleures fabriques de France, d'Italie et d'Angleterre, et VENDU AU PRIX COÛTANT, par suite de la grève commerciale actuelle.

Au même magasin, on trouve un assortiment très complet de corail, importé directement d'Italie. L'atelier de M. Rivera occupe les meilleurs ouvriers de la Nouvelle-Orléans. Tous les ordres y sont remplis avec exactitude et soin que d'exactitude.

EN débarquement du navire Orégon, venant de Bordeaux, et à vendre par G. Deshayes, rue Conti, No 25:

20	barriques vin rouge pour familles,	
5	do	vin blanc Haut Sauternes,
2½	barils	do do
10	caisses cassis,	
10	caisses eau-de-vie,	
10	caisses do	

14mai

SUCRE—20 boucauts sucre clarifié de la Louisiane, 100 barils sucre du Nord, écrasé, [illegible] pulvérisé, à vendre par E. J. HART & Co,

9ju 77 et 79, rue Tchoupitoulas.

HUILE de foie de morue—60 doux. huile de foie de morue, [illegible] huile de Buchan; [illegible] do de Jongh.

A vendre par E. J. HART & Co,

9ju 77 et 79, rue Tchoupitoulas.

[illegible] rue Royale.

QUATRE MÉDAILLES D'OR

J. [illegible]

A PARIS ET A LONDRES, [illegible] 1855, pour [illegible] DU SYSTÈME [illegible]

Seule médaille de [illegible] Londres [illegible]

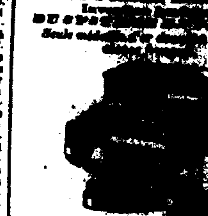

Des certificats, signés par M. Gottschalk, M. Strakosch, A. Jaël, etc., déclarent ces instruments être les meilleurs, qu'il aient joué, peuvent être vus à l'établissement.

[illegible], rue Royale.

Échange et crédit. Chaque piano garanti pour 25 ans 6 oct—1an 2pe

Musique nouvelle.

PIANOS H. HERZ

GRANDE MÉDAILLE D'HONNEUR.

A. ELIE & CHASSAIGNAC,

78...... RUE DE CHARTRES...... 78.

LE PLUS GRAND ASSORTIMENT DE MUSIQUE NOUVELLE IMPORTÉ A LA NLLE-ORLÉANS JUSQU'A CE JOUR.

Grande réduction de prix, en raison de l'abaissement du tarif douanier.

L'ASSORTIMENT LE PLUS COMPLET EN INSTRUMENTS DE MUSIQUE, FOURNITURES, CORDES, PAPIER, &c.

22 fév IMPORTÉ AUX ÉTATS-UNIS.

Rue Royale, No. 30.

PIANOS D'ERARD,

SEULE grande MÉDAILLE à l'exposition de Londres Médaille d'honneur à l'Exposition Universelle de Paris,

1re médaille d'or depuis 1819, à toutes les expositions.

L'EXCELLENCE du piano Erard repose d'ailleurs sur l'opinion et l'expérience des plus grands pianistes: Liszt, Thalberg, Prudent, Mme Pleyel, Léopold de Meyer, et une foule d'autres ne jouant que les pianos de cette fabrique.

C'est elle qui fournit le conservatoire de Paris, la cour impériale, et toutes les maisons royales d'Europe.

On trouvera un choix de ces excellens instruments au magasin de J. B. GUIRAUD, rue Royale, 30. [illegible], facteur et accordeur. 13 mai

Grande Exposition

Chez LELIÈVRE, 250, rue Royale.

LIBRAIRIE.

L'Ange de Paix, ouvrage dédié aux jeunes personnes, par Mme Mareone, orné de vignettes par Valère.

Jours de Bonheur, destiné à la jeunesse, par L. Guérin, un beau volume illustré de magnifiques gravures coloriées.

La Bretagne Catholique, par Buron, illustrée par Devaux.

Botanique de Le Maout, illustrée par Devaux.

Les Papillons, illustrés par Grandville, 2 beaux volumes richement reliés.

Album merveilleux, 1 vol. in 8vo, enrichi de gravures par les meilleurs artistes français.

Voyage en France, par Mme Amable Tastu.

Rome, souvenirs religieux, historiques et artistiques, par Mme la comtesse Eug. de la Rochère.

Les Saintes Femmes, fragments d'une histoire de l'église, par l'abbé G. Darboy, avec une collection de portraits peints par les premiers artistes d'Europe.

Les Femmes de la Bible, fragments du peuple de Dieu, par l'abbé Darboy.

Saintes Bibles illustrées,

Saints Évangiles illustrés,

Imitation de Jésus-Christ, par Lamennais, 1 vol. grand in 8vo, enrichi de gravures.

Imitation de Jésus-Christ, par de Genoude, do do

do do par Gonnelieu, do do

Livres de prières en anglais et en espagnol, illustrés d'après les modèles de l'Exposition Universelle de Paris;

Ainsi qu'un grand nombre d'autres ouvrages trop longs à énumérer.

ARTICLES DE FANTAISIE:

Papéteries nouveaux genres,

Nécessaires de toutes les grandeurs,

Vases de porcelaine, grandes dimensions,

Porte-bouquets du meilleur goût,

Bureaux impératrice Eugénie,

Abat-jour pour lampe, avec fleurs,

Un grand assortiment de bijouterie religieuse,

Bracelets turquoises,

Chaînes en or,

Tableaux à l'huile, avec cadres ovales,

Jardinières et corbeilles de fleurs pour salons,

Un grand assortiment de fleurs artificielles pour bal et ornements de soirées,

Crucifix ivoire, croix ébène, de tous les modèles,

Porte-[illegible], de do

Tous ces articles seront vendus à un prix excessivement réduit pour cause d'agrandissement. 22 déc

15 Cognac, Vin, Genièvre, etc.

15 Quarts, 15 barriques F. Lerue pâle

14 q[illegible] do dark

60 q Alex Seignette

70 q A. Seignette

50 q J. Joly & de Cognac

30 q Otard, Dupuy & Co

5 quarts de Jean Louis 1811

15 pipes genièvre Swan

10 do do Anchor

17 do do Schnapp

20 quarts Porto supérieur,

250 caisses St Julien,

200 do Haut Talence 1851

10 do Léoville John Durand & Co

10 do Bourgogne—Pomard

10 do do Nuits

15 do do Chambertin

Sous les clés de la douane et ayant droit au drawback.

A vendre par J & J TARDOS,

14 juin 51 Vieille Levée

25...........CORDE...........25

A VENDRE

TRAPPES à mouches, à $5 60

Machines à couper les viandes, article d'une grande utilité pour les familles, de 1 50 à 6 00.

De à [illegible].

Baquets à glace, cèdre rouge et blanc.

Machines à nettoyer les couteaux, 50 c.

Fers à friser, à 3 branches en acier.

Réfrigérateurs à eau, riches.

B. NAUTRE & Co,

14juin 25 Condé.

GENIÈVRE de Hollande—25 pipes de la marque Palm Tree, en débarquement et à vendre par

SOSTHÈNE THOMAS & Co,

8, rue Gravier

LIQUEURS—25 caisses liqueurs assorties, papier fines, de Bordeaux, Lafitte

10 caisses liqueurs assorties, superfines de Marseille, Jourdan, Brive et Co,

20 caisses marasquino superfin

10 do eau verte do

100 paniers anisette superfine

A vendre par B. TALAMON,

19 mai 181, rue Royale.

EN débarquement du navire Oregon, venant de Bordeaux:

42 barriques vin rouge ordinaire

21 quarts pipe eau-de-vie Martellion 1851

10,000 bouchons fins à demi-bout, en sacs de 500.

A vendre par B. TALAMON,

181 rue Royale

SALAISONS de Marseille—100 caisses olives Amelaux et olives Verdales

50 caisses cèpes en ml-lisse

50 do cornichons

50 do anchois

A vendre par B. TALAMON,

19 mai 181, rue Royale

DIVERS—Vins rouges en barriques, de diverses qualités; vin blanc Haut-Sauterne, en barils et en barriques; vin rouge et blanc de diverses qualités, en caisses de 12 bouteilles et de 24 demi do; vermouth; absinthe; moutarde française; bouteilles vides; dames-jeannes de 1, 2, 3 et 5 gallons; bouchons de toutes qualités, pour bouteilles et 1/2 bouteilles; étiquettes à vins de Bordeaux, rouge ou blanc, à vins de Madère et d'Oporto; étiquettes à cognac, etc.

A vendre par B. TALAMON,

181, rue Royal

PRUNES EN FORMES—40 caisses prunes différentes qualités, en débarquement du navire William & John, de Bordeaux, à vendre par

J & J TARDOS,

1 avril 51 Vieille Levée

ATTENDU incessamment par le navire Hiawatha, de New-York—

100 paniers champagne Piper Heidsieck en grandes et demi bouteilles.

A vendre par J. N. CURIEN,

7av 18 Toulouse.

CONSIGNATIONS de la Havane—Venant d'être reçus en magasin, en un frais de voyage, ... [illegible] bottes de ¼, ¾ et 1 livre, à vendre par DUNTZE & Co.

17ju encoignure Royale et Conti

FROMAGE de Hollande—En magasin, 25 caisses fromage frais de Hollande, venant d'être reçues, et à vendre par DUNTZE & Co,

17ju encoignure Royale et Conti

JAMBONS de Westphalie—En magasin, 200 jambons de Westphalie, très fins, venant d'arriver et à vendre par DUNTZE & Co,

17ju encoignure Royale et Conti

CHANDELLES de blanc de baleine, patentées—Reçus en magasin, 50 caisses chandelles de blanc de baleine, blanches et en couleur, patentées, à vendre par DUNTZE & CO, encoignure

17ju Royale et Conti

DIVERS, en magasin—30 barriques vin rouge St-Julien Médoc

30 barriques vin rouge Montferrand

4 do do do très vieux

10 do vin blanc Haut Sauterne

20 quarts pipe cognac Otard Dupuy & Co

20 do do Édmond Jeanile

15 do vieux cognac Étienne Rousset

Absinthe, vermouth, vin muscat, fruits à l'eau-de-vie, liqueurs assorties et anisette extra de Chauvet fils, et cerises à l'eau-de-vie

A vendre par X. LAMBERT,

17 juin 62, rue des Magasins

SAVON—2000 caisses savon Winchester et Livermore.

A vendre par JOS H & I N MARKS,

17 juin Nos 43, 45 et 47, Nelle Levée

BEURRE—75 tinquins Goshen jaune extra de Goshen.

A vendre par JOS H & I N MARKS,

17 juin Nos 43, 45 et 47, Nelle Levée.

CHANDELLES—200 caisses chandelles blanc de baleine, Léonard

500 caisses chandelles Star, diverses marques

100 do do diamantées

A vendre par JOS H & I N MARKS,

17 juin 43, 45 et 47 rue Nelle Levée

SARDINES—150 caisses demi boîtes, sardines de Nantes

100 caisses quarts boîtes de do.

A vendre par JOS H & I N MARKS,

17 juin 43, 45 et 47 Nelle Levée

AMERS—100 caisses Amers de Hostetter

100 caisses Amers de Gosley

100 do do de Stoughton

100 do do de Baker.

A vendre par JOS H & I N MARKS,

17 juin 43, 45 et 47 Nelle Levée

Tabac en Feuilles.

25 balles reçues par le brick Tallulah, de la Havane, et en magasin.

100 ballots tabac en feuilles des différentes Vegas et quelques-uns du meilleur Vuelta Abajo.

100 balles tabac du Mexique, pour capes et tripes, à vendre par ANT. COSTA,

14mai—1m 16, rue de la Douane.

CIGARES de la Havane—Par les deux derniers navires de la Havane, nous avons reçu:

[illegible] Regalia, Washington;

30,000	do	do Sui;
6,000	do	do Classe de l'Océan;
6,000	do	do Rayo de Natchez;
21,000	do	do Conchas;

48,100 de qualités assorties, Regalias et Arnaz, différentes marques, à vendre par

LABORDE & XIQUES,

22mai 36, Nouvelle-Levée

VIN ROUGE—40 barriques vin rouge ordinaire, en magasin et à vendre par

SOSTHÈNE THOMAS & Co,

8 avr 8 rue Gravier

Articles de Pêche.

Seine avec Flotteurs.

J. [illegible] viennent de recevoir par le Black Warrior, de New York—

Un nouvel assortiment d'articles de pêche à la ligne, notamment:

20,000 hameçons de Limerick de tous les numéros et de bonne qualité;

10,000 hameçons de Limerick tous montés en crin, cuivre, argent;

[illegible] façons et [illegible] artificielles

[illegible] Diverses sortes de cannes [illegible]

Un grand assortiment de lignes en soie unie et tressée, chanvre, fil, etc., et en général tous les articles nécessaires à la pêche.

Chez [illegible] 68 et 70 rue Royale.

18mai encoignure Bienville

DUFFIS ET MOREAU—24 [illegible]

A vendre par A. J. HART & CO,

[illegible] 77 et 79, rue Tchoupitoulas.

CIGARES du [illegible], et à vendre [illegible] GARCELLES & [illegible]

[illegible]

GENIÈVRE [illegible] E J HART & Co,

CHAUSSURES, CHAUSSURES

[illegible] et de Bottes,

[illegible] & C[illegible]

[illegible]

Pour Hommes—Bottes, brodequins, souliers pantoufles de toutes sortes, avec ou sans talons.

Souliers fourrés pour l'hiver, NOUVEAU GENRE, avec et sans talons.

Souliers satin blanc et chaussures de toutes sortes pour bal, etc.

Pour demoiselles et enfants—Plus que jamais une variété d'articles qu'on ne peut trouver que difficilement ailleurs, et à des prix vraiment extraordinaires par leur bon marché.

Pour Messieurs, Garçons et Enfants—Assortiment difficile à égaler sous tous les rapports.

Les commandes sur mesure sont toujours exécutées avec le plus grand soin et promptitude. 30 oc

Librairie catholique.

200 rue Royale..............200 rue Royale.

MICHON & DESPORTES

VIENNENT de recevoir par le navire Kate Dyer, du Havre un magnifique assortiment de:

Bouquets pour autels, pour vases, etc;

Couronnes pour première communion;

Apprêts pour fleurs;

Livres de prières pour première communion, en ivoire, en velours blanc et couleur, en chagrin, tous richement dorés;

Mois de Marie de différents auteurs;

Imitation de Jésus-Christ;

Do de la Vierge;

Guide de la jeune personne, belle reliure chagrin;

Do de la femme chrétienne do;

Chants à Marie par le Rév. père Lambillotte;

Christs en ivoire, en bronze doré et argenté, garnis de peluche, etc;

Chapelets pour première communion.

Bijouterie religieuse, or et argent;

Chapelets en grenade et couleurs, grenat, ivoire, corail, os, [illegible], etc., montés en or et en argent;

Fournitures complètes de bureaux;

Chandeliers d'église, burettes;

Encensoirs, calices, ciboires;

Bénitiers en bronze de tout genre;

Livres classiques;

Tous ces articles sont tirés des meilleures fabriques d'Europe et sont cotés à des prix très modérés.

3 mai

Placage d'or et d'argent;

Cuivrage et argenture Galvanique

Fabrique et importation directe,

par C. ROUYER,

153, rue de Chartres, entre St Louis et Toulouse, près l'hôtel d'Orléans.

L'EXPOSANT informe le public qu'il vient de donner une extension considérable à son atelier de manufacture, de qu'en même temps il a commencé à faire l'importation sur une large échelle.

Désormais, il sera à même de satisfaire à toutes les demandes, quelle que puisse être leur importance, et à des prix considérablement réduits.

Voici un aperçu des prix pour les objets de qualité supérieure, parfaitement garantis quant à l'usage et à la beauté.

Grande couverts de table, la douzaine		$30 00	
do	à dessert	do	18 00
Cuillers à café,		do	6 00
do à ragoût,	la pièce		3 00
do à potage,	do		5 00
Truelles à poisson,	do		3 00
Pelle à beurre, manche riche	do		1 00

Tout d'autres articles en proportion de leur poids et de leur modèle.

De plus on trouvera dans son magasin un grand assortiment d'objets plaqués en tous genres plaqué galvanoplastie.

Enfin il se charge de la réparation et remise à neuf de tous objets vieux, en or, argent, en plaqué, ainsi que des montres, pendules et bijoux.

Dorure d'or et d'argent!

Il espère que le public lui continuera la confiance dont il l'a jusqu'à ce jour honoré, et que lui ont mérité trente années de travail dans la bijouterie, l'orfèvrerie et la galvanoplastie.

12 mai C. ROUYER

EN magasin et à vendre par le soussigné: 200 caisses vin rouge diverses marques; 200 barils whisky vieux. 200 do whisky ordinaire. PAUL LACROIX,

18 mai 18, rue Toulouse

Dissolution de Société.

LA Société existant jusqu'ici sous la raison JOS. H. MARKS & CO est dissoute aujourd'hui d'un commun accord.

JOS. H. MARKS,
E. J. HART,
ISAAC N. MARKS.

Nelle Orléans, 1er juin 1858. 1erjuin

Avis de Société.

LES soussignés ont formé aujourd'hui une société, sous la raison JOS. H. & I. N. MARKS, pour les affaires de grocerie et de commission, en gros, dans cette ville, aux Nos 43, 45 et 47, rue de la Nouvelle Levée.

JOS. H MARKS,
ISAAC N. MARKS.

Nelle-Orléans, 1er juin 1858. 1erjuin

MAISON A LOUER.

UN magasin rue St-Louis, No 98, entre Royale et Bourbon, avec les appartements au premier étage, à louer ensemble ou séparément.

Prix très modéré.

S'adresser rue Bienville No 26, entre Chartres et Levée.

Matériaux de construction

BRIQUES, BOIS DE CHAUFFAGE, &c. &c.

V. DESORMEAUX, marchand au Vieux Bassin, entre Toulouse et Franklin, tient constamment un assortiment de matériaux de construction, tels que briques, chaux, sable blanc, ciment, et plâtre de Paris, bardeaux, lattes et bois de charpente. Aussi: un assortiment de briques à feu, anglaises, françaises et américaines, qui se vendent au plus bas prix du marché.

Une attention particulière sera donnée à la prompte exécution des ordres de la campagne.

Bouchons pour eaux gazeuses

20,000 BOUCHONS SURFINS réguliers, propres à boucher l'eau gazeuse, en magasin et à vendre par PAUL LACROIX,

4 mars 18, rue Toulouse

Papiers peints.

DELORIOT.

166.......*Rue de Chartres*.......166.

OFFRE en vente, au meilleur marché de la place, un grand assortiment de nouveautés parisiennes, en papiers peints, pris dans les meilleures fabriques de Paris, avec lesquelles il est en relations directes. Cet assortiment, complété par les derniers arrivages, se renouvelle pendant toute l'année.

Papier ordinaire et commun
Papier glacé, blanc fixe
Papier pour salons, satiné et non satiné
Papier doré, grand choix, aux prix les plus bas
Papier satiné, dessins pour chambres; ciels de lit, riches et ordinaires; devants de cheminée, sujets nouveaux; imitation de marbre, granit, stuc, chêne; tentures historiées, sabots de Cyane [illegible]

DELORIOT,

No 166, rue de Chartres.

PAPIER PEINT.

Ver Hébert & Co.

166, rue de Chartres,

OFFRENT en vente, au meilleur marché de la place, un grand assortiment de nouveautés parisiennes, en papiers peints, pris dans les meilleures fabriques de Paris avec lesquelles ils sont en relations directes. Cet assortiment complété par les derniers arrivages, se renouvelle pendant toute l'année.

Papier ordinaire et commun
Papier glacé blanc fixe
Papier pour salons, satiné et non satiné
Papier doré, grand choix, aux prix les plus bas
Papier satiné, dessins pour chambres.

Ciels de lit riches et ordinaires, devants de cheminées, sujets nouveaux, imitation de gravures, granit, agathe, chêne, tentures historiées, sabots de Orléans, &c. Tissé—Pas

LIBRAIRIE PAYA.

54, rue de Chartres.

REÇU par le Black Warrior:

Th. Muret—A travers champs;

Prandhon—De la justice dans la Révolution et dans l'Église;

Eug. Pelletan—Les fêtes de l'Homme;

Guizot—Mémoires pour servir à l'histoire de mon temps;

* * * *—L'empereur Napoléon III et l'Angleterre;

Joseph Bertrand—Histoire d'Italie;

De la Bédollière—Histoire de la guerre de l'Inde;

* * * *—L'Annuaire du 14 Janvier 1858;

A. Hennequin—La Chine, résumé historique de l'insurrection;

Lardner—La Pneumatologie par l'Homme;

Voltaire—Œuvres complètes (édition à 25 cts le volume);

Couteaux Paillé—Six mois à Régentière;

Amédée Achard—La Chasse Royale;

Léon Gozlan—L'Amour des lèvres et l'amour du cœur;

Léon Gozlan—La dernière Sœur Grise;

Amédée Achard—Les Femmes Honnêtes;

Pierre Zaccone—La Fille du Ciel;

Eugène Sue—Les secrets de l'oreiller;

Max. Audouin—Le Néant de Rubens;

André Thomas—La Vierge Marie;

Edgar Poe—Aventures d'Arthur Gordon Pym;

Henri Conscience—L'Orpheline;

Darcy d'Aurevilly—Une Vieille Maîtresse;

Ch. [illegible]—La [illegible] de Marie Rose;

A. de [illegible] (suivies de la vie arabe);

Frédéric Soulié—Si Jeunesse savait, si Vieillesse pouvait;

Mme de Chabrillan—La Saphos

Chs. Deslys—La Mère Rainette;

Barghest—La Chaussée Sanglante;

Anne Radcliffe—Julia;

Aug. Lafontaine—Le Vanrien;

Aug. Challamel—Isabelle Farnèse;

H. Castille—Portrait de Napoléon 1er;

De Mirecourt—Biographie de Madame St-Laurent;

G. COTTREAU & Co,

15 juin 48, rue de Chartres

Marchandises de plantation.

BROQUINS Bonnet brodés pour hommes, bottes Spencer et durables pour ceux qui cravatent les fouets, etc. Ces bottes et ces brodequins sont fabriqués expressément pour les plantations.

G. W. DUNBAR & Co, 5 rue des Magasins

18 mars—vi et e

Bière d'Écosse & Porter.

15 barils bière d'Écosse de Dick's en cruchons grands et petits;

10 barils de Impériale do do

3 de Porter de E. B. Byass, grandes et ½ bout.

20 barils bière pâle de Hibberts en grandes et ½ b

20 barils de do de Younger's en ½ bouteilles.

A vendre par FAURES & NORMAN,

7mai 20 et 22, rue Royale

CHAMPAGNE—30 paniers Champagne Delbeck et de Barghes;

20 paniers Champagne Heidsieck Piper;

20 do do Cte Heidsieck;

20 do do Bellicart;

A vendre par FAURES & NORMAN,

7 mai 20 et 22, rue Royale

VINS vieux en caisses—120 caisses Chat D'Arsac 1846, 10 caisses Chat. Pape Clément 1846

20 caisses Chat. St-Estèphe 1844;

12 do de St Julien 1841;

12 caisses Chat. St-Julien 1841;

15 do St Emilion 1844;

15 do Ch. Margaux 1848;

24 do Grand Larose;

120 do vin blanc Préignac 1847;

20 do de Haut-Sauternes 1846.

A vendre par FAURES & NORMAN,

7mai 20 et 22 rue Royale

FROMAGE—14 meules gruyère, 1re qualité;

10 caisses fromage marmande;

5 caisses fromage dite de Marce;

20 do do petit crème de Hollande;

20 douzaines Neufchâtel;

6 fromages Chester anglais;

4 do do Stilton

A vendre par FAURES & NORMAN,

7mai 20 & 22 rue Royale

MOUTARDE anglaise—10 douzaines moutarde très fraîche, venant d'être débarquée, à vendre par DUNTZE & CO,

2dmai enc Royale et Conti

B. JOURDAN,

Successeur de M. Bonnabel,

IMPORTATEUR-DROGUISTE EN GROS,

Pharmacien Chimiste,

Encoignure Natchez et Tchoupitoulas.

ON trouve constamment dans cette maison un assortiment complet et au mieux de médecines, produits chimiques français, anglais et allemands, de la verrerie, des couleurs, des huiles, des parfumeries, et des instruments de chirurgie, etc.

L'assortiment de cette maison—anciennement M. Bonnabel, une des plus importantes et des plus anciennes de la ville—étant considérablement augmenté, le soussigné peut défier toute concurrence de l'Europe et des principales maisons du Nord, des Indes Orientales, aussi bien que des États-Unis, et des prix aussi modérés que ceux de n'importe quelle maison des États-Unis.

Messieurs les pharmaciens, droguistes, médecins, marchands, messieurs les habitants, les planteurs [illegible] leurs ordres ou leur [illegible] pour eux-mêmes. Tous les ordres de la campagne seront exécutés promptement et avec soin.

[illegible]

B. JOURDAN.

BORIE & BERTRAND,

AGENCE DE RECOUVREMENTS

[illegible]

[illegible] DE LA NOUVELLE-[illegible]

BOREL, BOHLOX & Co,

A. BORIE, [illegible]

LÉON CHAUVIN,

Résidence—à Opelousas 9 fév—1an

PAUL LACROIX,

Marchand en gros, rue Toulouse, No. 18,

A CONSTAMMENT en main un grand assortiment de vins rouges et blancs, en futailles et en bouteilles, [illegible]

CIGARES de [illegible] en demande, à vendre par BERNARD TURPIN

NOUVEAU MAGASIN.

R. F. HICTON & Co.,

[illegible] des rues Chartres et Condé

[illegible] ont l'honneur d'informer le public qu'ils viennent d'ouvrir au coin des rues de Chartres et Condé, sont prêts à offrir au public et à leurs amis un

ASSORTIMENT ÉNORME DE MARCHANDISES

composé principalement en

PORCELAINE,

VERRERIE,

FAYENCES, CRISTAUX.

Ainsi qu'un assortiment complet

d'articles de ménage et d'objets de fantaisie.

Les marchandises se vendent en gros et en détail, à des prix modérés et à des conditions faciles.

[illegible] pour les marchands de la campagne, pour les [illegible]

FAMILLES,

HOTELS,

RESTAURANTS,

[illegible]

BATEAUX A VAPEUR,

TAVERNES,

Et des marchands de la ville et de la campagne.

Services de table complets de [illegible]
[illegible]
[illegible]
Services à thé, [illegible]
[illegible]
Cuvettes et pots à eau, [illegible]
Candélabres, [illegible] et plusieurs [illegible]

Vaisselles et cuivres [illegible]
[illegible]
[illegible]

Une attention particulière sera donnée aux ordres de la ville et de la campagne sur la liste des marchandises suivantes:

[illegible]

Aux Familles.

SIROP BALSAMIQUE et PECTORAL.

Ce sirop, d'un goût agréable, jouit d'une vogue méritée pour la guérison des rhumes, toux, [illegible] bronchites, catarrhes, coqueluches.

REMÈDE SPÉCIFIQUE

Anti-[illegible] anti-rhumatismal, [illegible]

SIROP [illegible] DE PALMACHRIST.

Purgatif. [illegible] toujours pour la [illegible] les maladies.

LAIT ANTÉPHÉLIQUE,

[illegible] pour l'hygiène du visage, et spécialement contre les taches de rousseur.

POUDRE DE TOILETTE [illegible]

Cette poudre n'a point de rivale pour entretenir le teint, le préserver et lui rendre sa beauté.

11 janv P F [illegible] enc St-Louis et Remparts

Entrepôt de Fournitures de bureau, de la Nlle Nelle-Orléans.

No. 66, rue du Camp.

AUX Imprimeurs, Graveurs, marchands de coutellerie, etc.

Le soussigné reçoit par chaque arrivage, directement des fabricants, un fort approvisionnement de Papiers [illegible] toutes grandeurs
Papier [illegible]
Papier [illegible]
Papier [illegible]
Papier pour [illegible] toutes grandeurs.

Papier à écolier, bleu et blanc
Papier à lettres, réglé et uni.
A vendre aux plus bas prix, par

J. B. STEEL,

Imprimeur, libraire et marchand de fournitures de [illegible] 66 rue du Camp

DUFAUT & Cie, ont reçu par le Golf stream du Havre et par les navires Pauline, Grétry, Bienville, Salut, Siam, Warrior et Empire City de New-York, leur assortiment complet de cuirs en maroquin, veaux cirés, doublures, vernis, diverses peaux, etc., quille française, coupons guêtres, tiges de bottes et articles.

20 [illegible] pour ceux qui ont [illegible] au marché.

DUFAUT & Co,

14 juin No 91, rue Royale, entre Bienville et Conti

Au grand dépôt du Sud,

Encoignure des rues Royale et Ste Anne.

IMPORTATION DIRECTE DE PARIS.

De médecines patentées, produits chimiques, parfumeries, &c., &c.

REÇU par le navire Grey Eagle, Havre:

1000 bouteilles huile de foie de morue de Hogg;
1200 bouteilles sirop de Briant;
1000 [illegible] Johnston;
1000 [illegible] de Regnault;
1000 flacons remède [illegible] Delangrenier;
1000 flacons purgatif et lesson [illegible] de Lecoy;
1400 flacons liqueur de Lerville et de vin d'Anderson;
600 [illegible]
[illegible]

Rob de Boyveau Laffecteur; vin de Séguin;
Papier Fayard, [illegible];
[illegible]

28 fév [illegible]

Bottes, Souliers et Brodequins.

Nous recevons en ce moment un grand assortiment de chaussures de toutes sortes, brodequins Bonnet brodés pour hommes, bottes Spencer et durables pour l'usage des plantations du Sud. Avec [illegible] de nos propres fabriques G. W. DUNBAR & Co, 16 sept—1 chem [illegible] 5, rue des Magasins

Z. [illegible]

IMPORTATEUR ET MARCHAND

De Vins, de Liqueurs, Eaux-de-vie et Sucre [illegible]

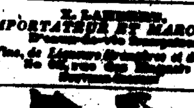

G. W. Dunbar & Co

MARCHANDS EN GROS DE

BOTTES, SOULIERS ET BRODEQUINS

No. 5, rue des Magasins.

NOUVELLE-ORLÉANS.

G. W. DUNBAR,
O. VOORHEES.

AVIS. AVIS.

Nouvelle Cotton seed Oil Factory.

Huile de graines de coton, clarifiée.

P. MARTIN & Co.,

AYANT établi une fabrique pour la manufacture de l'huile de graines de coton, [illegible] en qualité pour les besoins et [illegible] les éclairages et [illegible].

31 mai BLANCHIN & GIRAUD, agents, 44, Vieille Levée

DORARD & Cie

[illegible], rue Bourbon, 163,

NOUS informons [illegible] vêtements [illegible] qui [illegible] pour [illegible]

14 [illegible]

NOUVELLE RÉDUCTION

POUR CAUSE de DÉMÉNAGEMENT

DEVANT changer de local d'ici à quelques mois, nous vendons désormais à réduire autant que possible notre stock.

Nous recevons actuellement un assortiment complet d'articles nouveautés pour la saison: nous les offrons ainsi que tout notre stock, à des prix comparativement bas afin d'en assurer la prompte écoulement.

Nous avons encore une forte partie de soieries que nous voulons absolument écouler avant le terme de février—que les offrons à 30 pour cent au-dessous de leur valeur.

Nous engageons les acheteurs de la ville et de la campagne à venir examiner nos marchandises et s'assurer de ce que nous annonçons.

C. A. BAZZINER & BRO.

29 rue de Chartres et au No 120 rue du Canal. Touro Building

18 fév—vil.1ecm

HUILE—300 paniers de 12 bouteilles de 24 demi bouteilles d'huile raffinée, en débarquement du navire Juniper et à vendre par

LAMATA FRÈRES,

28 juin 9 et 11 rue Jefferson

EN débarquement du navire Juniper, de Marseille:

100 caisses vin blanc Haut Sauterne
100 do vin rouge Margaux Médoc
200 do do Château Médoc

A vendre par LAMATA FRÈRES,

28 juin 9 et 11 rue Jefferson

A VENDRE à Bayou, par le navire Lesser, [illegible] de Marseille:

[illegible] barriques vin rouge de Roquevaire
[illegible] caisses vermouth Noilly Prat & Cie
[illegible] savon de [illegible]

LAMATA FRÈRES,

21 juin 9 et 11 rue Jefferson

VINS, fruits à l'eau-de-vie etc.—200 caisses vin rouge Saint Estèphe, 200 caisses vin blanc Haut Sauterne, 200 caisses vin rouge de 1er [illegible] St Julien Médoc, 200 caisses vin rouge de ler [illegible] bouteilles, 100 caisses vin rouge vieux Château Médoc, 100 caisses fruits de [illegible] à l'eau-de-vie, 150 caisses fruits à l'eau-de-vie, [illegible] 100 tambours figues de Smyrne, 10 barils raisins de Corinthe, 1re qualité, à vendre par

LAMATA FRÈRES

31ju 9 & 11 rue Jefferson

ABSINTHE, genièvre, kirsch—100 caisses absinthe suisse, E. Pernod & C Fils, [illegible] 10 pipes genièvre de Hollande, 20 [illegible] kirschwasser, à vendre par LAMATA FRÈRES

23ju 9 & 11 rue Jefferson

MACARONI, vermicelli, etc.—300 caisses macaroni d'Italie, 300 caisses vermicelli, 100 de caisses de St [illegible] en assortiment [illegible], 25 [illegible] grosses [illegible] à vendre par LAMATA FRÈRES

31jn 9 et 11 rue Jefferson

OLIVES, câpres, etc.—200 caisses de cerises, olives [illegible] de [illegible], à 10 à 1000 bouteilles, de [illegible] 15 de [illegible], [illegible] 10 de caisses figues à Florida [illegible]

LAMATA FRÈRES,

31ju 9 et 11 rue Jefferson

EN magasin et à vendre par le soussigné— 200 barriques bon vin rouge ordinaire, 20 barils bon vin blanc St Émilion et Château Rousson

150 caisses vins rouges supérieurs, Haut Brion, Ch. Margaux, St Estèphe, St Julien Médoc, etc.

25 caisses muscat de Frontignan

10 do eau fleurs d'oranger

5 caisses eau de rose

20 caisses absinthe et kirsch, Guavajale, Brunetes & Co

20 caisses fruits à l'eau de vie assortis

100 paniers bouteilles vides

20 caisses bouteilles pour madère, cognac, etc. d'une qualité supérieure

20 balles amandes à coque tendre du Languedoc

10 caisses bleue de vin blanc de Vignes [illegible] & Co

PAUL JOSÉ FILS & Co,

21 juin 67 rue St Louis

90 quarts et barriques de pipes eau-de-vie Cognac Jas Hennessy, Martell & Cie, [illegible] Gauthier, Eugène & Co, P Mabel & Cie, E Coren & Co, aussi les plus beaux Crèmes et 1 et 5 [illegible]

PAUL JOSÉ FILS & Co,

21juin 67 rue St Louis

EN débarquement du navire Oregon, capt. Soulé, de Bordeaux:

10 barriques vin rouge;
5 barriques vin blanc;
10 caisses anisette supérieure de Marie Brizard et Roger; 10 do liqueurs assorties do do
5 do do do
5 boites bouchons 20 [illegible] mm de 200
1 balle 2000 bouchons mi-longs.

A vendre par V & B HASHMAN,

12mai 39 rue St-Louis

VIN ROUGE—50 caisses muscat de qualité supérieure, en magasin et à vendre par

DUNTZE & CO, enc Royale et Conti

VENTES JUDICIAIRES.

[illegible]

DEUXIÈME COUR de District de la Nouvelle-Orléans.—[illegible]—En vertu d'un writ de fieri facias à moi adressé par l'honorable Deuxième Cour de District de la Nouvelle-Orléans, dans l'affaire ci-dessus, je procéderai, le mercredi 28 de juillet 1858, à midi, à l'Hôtel de la Cité rue de la Commune, entre les rues du Camp et des Magasins, à l'adjudication de:

1° Tous les droits, titres et intérêts du défendeur L. T. [illegible], à la société de L. H. [illegible] & Jacob, dans le chantier de St. Vincent de Paul, suivant acte de société passé entre [illegible] & Jacob, par-devant V. Pérez, notaire public en cette ville, le [illegible] 1854, et les divers jugements de la Deuxième Cour de District de la Nlle-Orléans, dans la présente affaire, dont le No. 6,320 des dossiers de ladite Deuxième Cour de District.

2° Un certain terrain situé au faubourg Washington, Troisième District de cette ville, dans l'îlet No 16 et désigné sous les Nos. 12 et 13. Le No. 12 mesure 23 pieds 7 pouces et 10 lignes de face à la rue Piété, sur 120 pieds de profondeur. Le No. 13 mesure 23 pieds 7 pouces et 10 lignes de face à la rue Piété, sur 120 pieds de profondeur et face à la rue Urquhart.

3° Un morceau de terre situé à Gentilly, Troisième District de cette ville, désigné sous le No. 20, et mesurant 33 pieds 11 pouces de face sur l'emplacement réservé pour l'agrandissement de la place. Derrière 630 pieds 9 pouces sur la ligne [illegible] de No. 20, 574 pieds 11 pouces sur une ligne oblique séparant le lot de [illegible] de l'Avenue St-Bernard, et 160 pieds 10 pouces 6 lignes de largeur dans le fond. Ensemble avec le [illegible] qui se trouve en face de la [illegible] No. 20.

Saisis dans l'affaire ci-dessus.

Conditions—Comptant au moment de l'adjudication. E. T. PARKER,

Shérif de la Paroisse d'Orléans

26juin—28 jt 5 12 19 26

Louise Barbie vs. François et Joseph Lopinot.

TROISIÈME COUR de District de la Nouvelle-Orléans—No 11,866—En vertu d'un writ de fieri facias à moi adressé par l'honorable Troisième Cour de District de la Nouvelle-Orléans, dans l'affaire ci-dessus, je procéderai le mercredi 28 de juillet 1858, à midi, à l'Hôtel de la Cité, rue de la Commune, entre les rues du Camp et des Magasins, à l'adjudication de:

Quatre terrains désignés sous les numéros 17, 18, 19 et 20, situés dans l'ancienne Municipalité No 3 (aujourd'hui le 3me District) de cette ville, dans l'îlet No 20, borné par les rues d'Orléans, Aubry et Dorgenois et l'Allée Rousseau. Ledit terrain mesure, en pieds américains, comme suit: les Nos 17, 18 et 19 chacun, 31 pieds 7 pouces de face à la rue Dorgenois sur 100 pieds de profondeur, et le No 20 mesure 31 pieds 9 pouces de face à la rue Dorgenois sur 100 pieds de profondeur. Ensemble avec toutes les bâtisses et améliorations qui se trouvent dessus.

Saisis dans l'affaire ci-dessus.

Conditions—comptant au moment de l'adjudication. E. T. PARKER,

Shérif de la paroisse d'Orléans

26juin—26 jt 5, 12 19 26

E. V. [illegible] vs veuve A. Schetzmyder.

TROISIÈME COUR de District de la Nouvelle-Orléans—No 3,508—En vertu d'un alias writ de fieri facias, à moi adressé par l'honorable Troisième Cour de District de la Nlle Orléans, dans l'affaire ci-dessus, je procéderai le mercredi 28 de juillet 1858, à midi, à l'Hôtel de la Cité, rue de la Commune, entre les rues du Camp et des Magasins, à l'adjudication de:

Les améliorations ci-après décrites, qui se trouvent sur un terrain situé rue Hospital entre les rues Marais et Casacalvo, dans le 3me District de cette ville, consistant en une cuisine en bois, couverte en ardoises, ayant trois chambres et une cave.

Aussi—L'esclave Marcelite, alias Penasella, âgée d'environ 35 ans, ayant une jambe de bois.

Le tout saisi dans l'affaire ci-dessus.

Conditions—Comptant au moment de l'adjudication. E. T PARKER, shérif de la paroisse d'Orléans

26 juin—26, jt 5, 12, 19 26

Abat, Gomez & Co., vs James Casey.

DEUXIÈME COUR de District de la Nouvelle-Orléans—No 14,661—En vertu d'un writ de fieri facias à moi adressé par l'honorable Deuxième Cour de District de la Nouvelle-Orléans, dans l'affaire ci-dessus, je procéderai le samedi 10 de juillet 1858, à midi, à l'Hôtel de la Cité rue de la Commune, entre les rues du Camp et des Magasins, à l'adjudication de:

Deux terrains situés dans le premier district de cette ville, dans l'îlet borné par les rues Poydras, Robertson, de l'Annonciation et Orange, désignés sous les numéros cinq et six, sur un plan dressé le 14 de février 1845, par E. Bresson, au premier du greffe de cette ville et mesurant chacun [illegible] pieds de face à ladite rue du Poydras, sur une profondeur de cent vingt-cinq pieds dix pouces et neuf lignes entre lignes parallèles.

Ensemble avec toutes les bâtisses et améliorations qui se trouvent sur lesdits terrains.

Le tout saisi dans l'affaire ci-dessus.

Conditions—comptant au moment de l'adjudication. E. T. PARKER, Shérif

6 juin—6,17,26,jt 1,3,10 de la paroisse d'Orléans

Charles De Blanc vs ses créanciers.

DEUXIÈME COUR de District de la Nouvelle-Orléans—No 12,791—En vertu d'un ordre de vente rendu le 29 de mai 1858, et à moi adressé par l'honorable Deuxième Cour de District de la Nouvelle-Orléans, dans l'affaire ci-dessus, je procéderai le samedi 3 de juillet 1858, à midi, à l'Hôtel de la Cité, rue de la Commune, entre les rues du Camp et des Magasins, pour le compte des créanciers de l'insolvable, à l'adjudication de:

1o—Trois terrains situés dans le Troisième District de cette ville, désignés sous les Nos Quatre, cinq et six, dans l'îlet No 10, et mesurant chacun [illegible] pieds de face à la rue [illegible] sur [illegible] pieds de profondeur, ensemble avec les améliorations qui s'y trouvent, etc. [illegible]

2o—L'esclave nommé MOREAU, nègre âgé d'environ vingt-cinq ans, aujourd'hui à bord du navire C. J. Jr.

Le tout abandonné par l'insolvable à ses créanciers.

Conditions comptant au moment de l'adjudication. E. T. PARKER,

31mai—3,10,26,3 Shérif de la Paroisse d'Orléans

J. Toyes vs Peter Dillon

DEUXIÈME Cour de District de la Nouvelle-Orléans—No 14,386—En vertu d'un writ de fieri facias à moi adressé par l'honorable Deuxième Cour de District de la Nouvelle-Orléans, dans l'affaire ci-dessus, je procéderai le samedi 3 de juillet 1858, à midi, à l'Hôtel de la Cité, rue de la Commune, entre les rues du Camp et des Magasins, à l'adjudication de:

UN TERRAIN situé dans le Premier District de cette ville, dans l'îlet borné par les rues Poydras, Girod, de l'Annonciation, Delachaise et Foucher, désigné sous le No 5, sur un plan dressé par C. A. de Armas, arpenteur, le 21 février 1855 et déposé en l'étude de H. B. Cenas, not. public, mesurant [illegible] pieds de face à la rue Poydras, par 120 pieds de profondeur.

Ensemble avec toutes les bâtisses et améliorations qui se trouvent sur ledit terrain.

Le tout saisi dans l'affaire ci-dessus.

Conditions—comptant au moment de l'adjudication. E. T. PARKER, shérif

31 mai—3 19 26 jt—3 de la paroisse d'Orléans

Veuve E. Duchamp vs Alfred Hodin.

TROISIÈME Cour de District de la Nlle Orléans—No 12,575—En vertu d'un writ de fieri facias à moi adressé par l'honorable Troisième Cour de District de la Nlle-Orléans, dans l'affaire ci-dessus, je procéderai le samedi 10 juillet 1858, à midi, à l'Hôtel de la Cité, rue de la Commune, entre les rues du Camp et des Magasins, à l'adjudication de:

Un terrain situé dans le Premier District de cette ville, dans l'îlet compris entre les rues Perdido, Poydras, Baronne et St Pierre, borné désigné sous le No 3 et mesurant [illegible] pieds de face à la rue Perdido, sur [illegible] pieds de profondeur.

Ensemble avec toutes les bâtisses et améliorations qui s'y trouvent.

Le tout saisi dans l'affaire ci-dessus.

Conditions—comptant au moment de l'adjudication. E. T. PARKER, Shérif de la Paroisse d'Orléans

Samedi—jtn 3,12,19,26

John Healy vs ses créanciers.

TROISIÈME Cour de District de la Nouvelle-Orléans—No 12,266—En vertu d'un ordre de vente rendu le 14 de juin 1858 et à moi adressé par l'honorable Troisième Cour de District de la Nouvelle-Orléans, dans l'affaire ci-dessus, je procéderai le samedi 3 de juillet 1858, à midi, à l'Hôtel de la Cité, rue de la Commune, entre les rues du Camp et des Magasins, pour le compte des créanciers de l'insolvable, à l'adjudication de:

[illegible]

Ledit terrain mesure conformément au plan dressé par C. A. de Armas, arpenteur, [illegible] [illegible] pieds de face à la rue [illegible] avec toutes les bâtisses et améliorations qui s'y trouvent.

Conditions, comptant au moment de l'adjudication. E. T. PARKER, shérif

Mardi—26,jt 3,15,26,3,10 de la paroisse d'Orléans

Thomas F. Kavanagh vs A. Montholon.

SIXIÈME COUR de District de la Nouvelle-Orléans—No 6,829—En vertu d'un writ de fieri facias, à moi adressé par l'honorable Sixième Cour de District de la Nouvelle-Orléans, dans l'affaire ci-dessus, je procéderai le mardi, 29 de juin 1858, à 10 h. A. M., sur les lieux ci-après désignés, à la vente publique au plus offrant et dernier enchérisseur, de:

Tous les meubles et effets contenus dans la maison appartenant au défendeur, située rue de la Douane, entre le Passage de la Bourse et la rue Royale, dans le 2me district de cette ville, suivant inventaire déposé en mon bureau.

Saisis dans l'affaire ci-dessus.

Conditions—Comptant au moment de l'adjudication. E. T. PARKER

Shérif de la paroisse d'Orléans.

11 juin—17, 21, 24, 25, 29

AVIS JUDICIAIRES.

Succession de J. B. Terrel—No 12,073.

DEUXIÈME COUR DE DISTRICT de la Nouvelle-Orléans.—Avis est par le présent donné aux créanciers de la susdite succession, et à toutes autres personnes intéressées, d'avoir à déduire sous dix jours à dater de la présente publication, les raisons pour lesquelles le compte présenté par W. S. Claiborne, curateur de ladite succession, ne serait pas approuvé et homologué, et les fonds entre ses mains répartis conformément audit compte.

Par ordre de la Cour, OCTAVE MOREL,

29 juin—30, 5 jt Député Greffier

ÉTAT DE LA LOUISIANE—Troisième Cour de District de la Nouvelle-Orléans—Jeudi 20 mai 1858. Présent, l'honorable L. Duvigneaud, juge.—Marie C. Boucheron, femme de F. X. Schmidt, vs son mari. No 12,884.

Dans cette affaire, la Cour ayant dûment considéré les témoignages produits et étant convaincue que [illegible] les témoignages et les preuves enregistrés, [illegible] pleinement les allégations de la pétition de la demanderesse.—Il est ordonné, adjugé et décrété qu'il y ait une séparation de biens entre la demanderesse, Marie Catherine Boucheron, et le défendeur, François Xavier Schmidt, son mari; et que la demanderesse reprenne l'administration de ses biens, etc. [illegible] [illegible] sa dot, avec intérêt légal à partir du 21 juin 1854, jusqu'à parfait paiement; plus, la somme de deux mille dollars, [illegible], avec intérêt légal à partir du [illegible] jusqu'à parfait paiement, avec l'hypothèque et le privilège et la priorité sur les biens du défendeur, [illegible] que les propriétés suivantes, [illegible] les immeubles désignés comme suit, [illegible] ladite demanderesse, propriétés individuellement de la demanderesse, savoir—Un terrain situé dans la rue Poydras, entre les rues Carondelet et Baronne, ayant trente-un pieds cinquante-huit [illegible] de face par [illegible] de profondeur, avec toutes les bâtisses et [illegible] qui s'y trouvent sur ledit terrain; et l'esclave Fanny, et ses cinq enfants, Juliette, Albert, [illegible], et la [illegible] qui est née le 6 février 1858; que le défendeur acquitte les frais du procès.

Jugement rendu le 20 mai 1858—Signé le 22 mai 1858.

(Signé) L. DUVIGNEAUD, juge.

Bureau du greffier, le 22 mai 1858.

Pour copie conforme,

28 mai—5 jt J. B. TOLEDANO, député greffier

Succession de H. Mongeon—No 13,664.

SIXIÈME COUR de District de la Nlle Orléans—Avis est par le présent donné aux créanciers de ladite succession, et à toutes autres personnes intéressées, d'avoir à déduire, sous dix jours à dater de la présente publication, les raisons pour lesquelles le compte provisoire présenté par [illegible], exécuteur testamentaire de la dite succession, ne serait point approuvé et homologué, et les fonds entre ses mains répartis conformément au dit compte.

Par ordre de la Cour,

P. S. WILTZ, Greffier

SUCRE—[illegible] boucauts sucre raffiné de Lovering—[illegible] à vendre par JOS H & I N MARKS & Co, 43, 45 et 47, Nlle Levée

MÉLASSE—50 boucauts mélasse prime, à vendre par JAMES H SUTTON & Co,

---

VENTES A L'ENCAN

Très belle résidence d'été à Biloxi, (Miss.)

PAR J. A. BEARD & Co,

GARDNER SMITH, encanteur.

IL sera vendu à l'encan, SAMEDI, 26 juin, 1858, à midi, à l'Arcade de Banks—

Une BELLE RÉSIDENCE D'ÉTÉ à Biloxi, (Miss.), située à environ un demi mille à l'Ouest du Phare et près la résidence de M. John Wall, ayant 190 pieds de face au Golfe du Mexique sur 40 arpents, plus ou moins, de profondeur. Les améliorations comprennent une jolie maison basse, en bois, bien construite, ayant 6 chambres, vestibule de 12 pieds au centre, de grandes galeries sur la façade et derrière; offices, cuisine, écurie, remise, wharf, maison de bains et toutes les dépendances nécessaires. Il y a un grand jardin potager dans le fond, un verger composé d'arbres fruitiers en rapport, une grande quantité de vignes, etc. La résidence est en parfait état et peut être occupée maintenant.

Conditions—Un tiers comptant; la balance à un et deux ans de crédit, en billets garantis par hypothèque sur la propriété vendue, portant 8 pour cent d'intérêt jusqu'à l'échéance et 8 pour cent après l'échéance.

Les bâtisses seront assurées aux frais de l'acquéreur et la police restera entre les mains du vendeur.

L'acte de vente pardevant George Rareshide, notaire public, aux frais de l'acquéreur. 24juin

Propriété foncière dans le faubourg Tremé.

Succession de Gustave Henry Thoma.

PAR TOURNÉ & THOMAS,

J. EUGÈNE TOURNÉ, encanteur.

SAMEDI 26 juin 1858, à midi, dans la rotonde de la Bourse St-Louis, il sera vendu à l'encan, en vertu d'un ordre de l'honorable P. H. Morgan, juge de la Deuxième Cour de District de la Nouvelle-Orléans, en date du 13 avril 1858, la propriété ci-après décrite, pour le compte de ladite succession, savoir:

La moitié indivise d'un morceau de terre, avec toutes les améliorations qui s'y trouvent, situé dans le faubourg Tremé de cette ville, dans l'îlet borné par les rues St-Philippe, Claiborne, Ursulines et Robertson, désigné comme le lot No 1 de l'îlet No 72, d'après un plan de L. Surgi du 10 mai 1841. Ledit lot forme l'encoignure des rues St Philippe et Robertson, et mesure 31 pieds 11 pouces 5 lignes de face à la rue St-Philippe, sur 112 pieds 6 pouces 1 ligne de profondeur et face à la rue Robertson.

Les améliorations consistent en une bonne maison en bois, avec quatre chambres à feu, cabinet et galerie en rez-de-chaussée, deux chambres à feu dans les mansardes, avec balcon sur la rue Robertson, cuisine avec deux chambres, deux cabinets, cour, water-work, etc.

Termes et conditions—Un tiers comptant et la balance à 6, 12 et 18 mois de crédit, pour des billets portant hypothèque sur ladite propriété et intérêt à raison de 8 pour cent l'an jusqu'à l'échéance, et 8 pour cent à partir de l'échéance jusqu'à parfait paiement, et la police d'assurance transférée au vendeur.

Acte de vente pardevant A. E. Bienvenu, not. public, aux frais de l'acquéreur. 26 mai—juin 5 19 26

Propriété foncière dans le faubourg Tremé, — Succession de veuve Corister Thoma.

PAR TOURNÉ & THOMAS.

J. EUGÈNE TOURNÉ, encanteur.

SAMEDI 26 juin 1858, à midi, dans la Rotonde de la Bourse St-Louis, il sera vendu à l'encan, en vertu d'un ordre de l'honorable P. H. Morgan, juge de la Deuxième Cour de District de la Nouvelle-Orléans, en date du 13 avril 1858, les propriétés et esclaves ci-après décrits, pour le compte de ladite succession, savoir:

La moitié indivise d'un morceau de terre avec toutes les améliorations qui s'y trouvent, situées dans le faubourg Tremé de cette ville, dans l'îlet borné par les rues St-Philippe, Claiborne, Ursulines et Robertson, désigné comme le lot No 1 de l'îlet No 72, d'après un plan de L. Surgi, du 10 mai 1841. Ledit lot forme l'encoignure des rues St-Philippe et Robertson, et mesure 31 pieds 11 pouces 5 lignes de face à la rue St-Philippe, sur 112 pieds 6 pouces 1 ligne de profondeur et face à la rue Robertson.

Les améliorations consistent en une bonne maison en bois avec 4 chambres à feu, cabinet et galerie en rez-de-chaussée, 2 chambres à feu dans les mansardes, avec balcon sur la rue Robertson, cuisine avec 2 chambres, 2 cabinets, cour, water works, etc.

Termes et conditions—Un tiers comptant, la balance à un crédit de 6, 12 et 18 mois, en billets portant hypothèque sur la propriété et intérêt à raison de 8 pour cent par an jusqu'à l'échéance et 8 pour cent à partir de l'échéance jusqu'à parfait paiement, et la police d'assurance transférée au vendeur.

N. B.—Les moitiés indivises de la propriété décrite dans les deux successions seront vendues ensemble. 26 mai—juin 5 19 26

Jolie résidence en briques, à étages, sur la rue Dumaine.

PAR CHS. E. FORSTALL, encanteur.

IL sera vendu samedi 3 juillet 1858, à midi, à la Bourse de la Cité, rue St Louis:

Un lot de terre situé dans l'îlet renfermé par les rues Dumaine, Ste Anne, Chartres et Royale, mesurant 30 pieds 6 pouces de face à la rue Dumaine, sur 124 pieds 11 pouces 6 lignes de profondeur, ensemble une belle maison en briques, à étages, ayant un corridor d'entrée, deux pièces au rez-de-chaussée communiquant par une porte à coulisse, un vestibule à la pièce donnant sur l'escalier, deux pièces et deux cabinets de toilette avec corridor conduisant à la pièce donnant sur la cour, deux pièces, escalier et corridor à l'étage supérieur; toutes les chambres sont à feux et les cheminées en marbre. La maison est en parfait état, entièrement exempte d'humidité.—Ensemble, une cuisine à étage avant trois pièces en rez de chaussée et trois pièces au-dessus, hangar et bas, water work, &c.

Conditions.—L'acquéreur assumera le paiement de trois billets dus le 25 février 1860, s'élevant ensemble à $1818 et en outre intérêt en payant à la Banque, [illegible] comptant, et le reste en un billet payable le 25 février 1859, portant 8 pour cent d'intérêt, [illegible] de vendeur et hypothèque.

Acte pardevant Ph. Lacoste, notaire pub.

Les personnes qui désirent acheter un logement agréable sont invitées à examiner la propriété avant la vente. 24juin

Bon cheval de famille.

PAR CHS. E. FORSTALL, encanteur.

IL sera vendu, samedi 26 juin 1858, à midi précis, vis-à-vis la Bourse de la Cité, rue St Louis:

Un bon cheval de famille, de buggy allant au harnais simple et double. Conditions—comptant. 22 juin

FABRICANT DE BILLARDS,

EN TOUS GENRES.

B. ANTOGHINI,

Rue Conti, 12 et 14,

Entre Chartres et Vieille-Levée, Nlle-Orléans

BILLARDS ronds et ovales, billards carrés à 4 à 6 pieds, avec dessus en marbre ou en bois; pour à donner emploi pour tous individuellement, en fonte [illegible] en général, et le Porte [illegible] compris de [illegible] et [illegible] toutes les qualités, si le billard.—Fabrique la gomme élastique pour bandes de billards, toutes les Passe-nous, Bagatelle, Roulette, Billes et Quilles pour ten-pin-alley, jeu de loto, etc., etc.

Fourneaux économiques à tous genres de [illegible] bois pour plans, avec dessus en marbre [illegible] en faïence.

☞ Bois de noyer à vendre. 23déc

RICHARD & Co.,

Fabricants de billards

RUE CONTI, No. 46,

Entre Chartres et Passage de la Bourse,

ONT l'honneur de prévenir leurs amis, leurs pratiques, qu'ils viennent d'acheter le fonds de billard, d'Auguste Jeberd, et son établissement, rue Conti, entre Chartres et Passage de la Bourse, où ils ont fait, à l'avantage de leurs pratiques, de la plus grande somme. Ils ont l'honneur d'informer le public qu'ils n'épargneront rien pour se rendre dignes de la haute réputation que cette ancienne fabrique s'est acquise.

Ils ont en ce moment un rapport avec plusieurs maisons d'Europe, ils seront à même de fournir aux amateurs de billards un assortiment complet de billards, qui seront sous leur contrôle.

Ils ont aussi un billard qu'ils ont fait faire exprès pour [illegible] et qu'ils [illegible] de toutes les parties de [illegible]

Les personnes qui désireront acheter des billards sont priées de venir les visiter, et [illegible]

RICHARD & Co.,

7déc No 46, Conti.

LIQUIDATION—LIQUIDATION.

Facilités et sans retenue. Vente à 25 pour 100 au-dessous des prix les plus réduits de la place.

A. GALEPPI,

168 rue de Chartres, maison Vincent, [illegible]

A l'honneur de prévenir le public qu'étant appelé en Europe pour affaires d'intérêt, il commencera dès aujourd'hui la liquidation de tout son grand assortiment, consistant en plus de 60,000 rouleaux de papiers peints des plus beaux assortis de qualité et de prix.—Ciels de lits et devants de cheminée.

Estampes, gravures et lithographies, encadrées sur verre et à encadrer, dorés et non dorés.

Un grand assortiment de glaces françaises et d'Allemagne, avec cadres riches ou simples dorures.

Médaillons, médailles, crucifix, papiers à dessins. Seul dépôt de verres blancs français pour panneaux, [illegible], verres mousseline et de couleur, verres pour lanternes, etc.

Toutes ces marchandises sont fraîches et une grande partie vient d'être reçue par les navires Edmond et [illegible]. 22 juin

Poudre Fleur de Riz de Chine

DE MAUGENET & COUDRAY,

Parfumeurs.

LA fleur de Riz de Chine, partagée par les moyens qui nous sont particuliers, est généralement employée par les dames élégantes pour préserver leur peau fine et délicate de l'influence de l'air et de la température, pour nettoyer à fond l'épiderme sans en altérer le tissu frais et velouté, enfin pour donner à la peau une blancheur naturelle; elle a, en outre la propriété très essentielle de guérir les feux et inflammations superficielles du derme chez les enfants et convient aux hommes pour calmer l'irritation causée par l'action du rasoir.

A vendre par A. ROUSSET & Co,

8mai No 89 rue du Canal, près Chartres

A. Carrière. E. Bordelois.

A. CARRIÈRE & Co

IMPORTATEURS,

No 25, rue de la Vieille Levée,

ONT constamment en mains un grand assortiment de Vins, Liqueurs, Eaux-de-vie et Conserves.

1er juillet—6m

VINS ROUGES de Bordeaux—20 barriques vin rouge St-Estèphe "Lavidalie"

20 barriques vin rouge St Julien Médoc, pour familles

20 barr. vin rouge ordinaire, diverses marques.

En magasin et à vendre par

21 juin HENRY VALETON, 20 et 22, rue Bienville

FROMAGE de Gruyère—20 meules fromage de Gruyère frais, en magasin et à vendre par

21juin HENRY VALETON, 20 et 22, rue Bienville

SELTZERWATER — 3 boucauts de 100 cruchons seltzerwater, en magasin et à vendre par

21 juin HENRY VALETON, 20 et 22, rue Bienville

WHISKEY, GENIÈVRE, etc. — 50 barils vieux Bourbon, Rye et Monongahela whiskey

5 barils "Fletcher's Whiskey"

20 do N. Y. Brandy

10 do N. Y. Gin. En magasin et à vendre par

21 juin HENRY VALETON, 20 et 22, rue Bienville

SALAISONS de Marseille—100 caisses olives, cornichons et variantes, en magasin et à vendre par HENRY VALETON,

21 juin 20 et 22, rue Bienville

CAPSULES—4 cs [illegible] capsules françaises F 1 la Couronne, à vendre par BERNARD TURPIN,

13 mai 35 Vieille Levée

Parfumerie de qualité supérieure.

Savons superfins dulcifiés au suc de laitue, à bien plus bas prix et mieux parfumés que ceux de Paris.

NOUS croyons devoir prévenir notre clientèle et le public que nous avons donné la plus grande extension à notre fabrication de savons ordinaires, fins et surfins, ainsi qu'à toute notre parfumerie.

On trouvera toujours dans notre magasin un complet assortiment: savons fins à pommade ambrée, à la frangipane, à la guimauve, au miel, à la vanille, à la fleur d'oranger, etc. etc.

Spécialité de savons superfins dulcifiés au suc de laitue extrêmement moussant et très parfumé.

Pommades ordinaires, fines et superfines en-dehors de lavande ambrée, première qualité; crème de perse supérieure à la rose; cosmétiques variés de couleurs et parfums; le plus grand nombre d'extraits à toutes les fleurs, etc. etc.

Nos eaux de cologne, dont l'incontestable supériorité est reconnue ici bien et généralement appréciée, se recommandent d'elles-mêmes; nous nous bornons à indiquer les prix qui sont par gallon $1 50, $2, $3 50, $4 et $5.

Nos divers prix sont des plus modérés.

F. LEVERRIER, rue de Chartres, 67,

15fv—6m entre Bienville et Conti

HUILE de baleine—25 barils huile de baleine, à vendre par B. TURPIN,

15 juin—6 35 rue Vieille-Levée

HARENGS ROUGES—25 barriques rouges de New-York, à vendre par B. TURPIN,

13 juin—6 35 rue Vieille Levée

VENTES A L'ENCAN.

Belle maison en briques à deux étages encoignure des rues Remparts et Dumaine.

PAR N. VIGNIE, encanteur,

SAMEDI, 26 juin 1858, à midi, il sera vendu à la Bourse St Louis:

UN certain lot de terre dans l'îlet borné par les rues Remparts, Dumaine, Bourgogne et St Anne, mesurant 28 pieds 11 pouces de face sur la rue Remparts par 100 pieds de profondeur.—Ensemble la maison en briques à deux étages couverte en ardoises, contenant cinq chambres, attique, cabinet, entrées, verandah en fer sur le devant, cuisine en briques à deux étages contenant quatre chambres, latrines, &c. Ladite propriété est louée à raison de $600 par an.

Conditions—Un quart comptant et la balance à 6, 12 et 18 mois de crédit en billets garantis par hypothèque et portant 8 pour cent d'intérêt.

21 juin

Marchandises sèches étrangères et du pays.

PAR VINCENT & Co.

IL sera vendu, samedi, 26 du courant, à 10 heures, à leur magasin d'encan, No 26, rue de la Douane, 15 colonnes indiennes Philip Allen et Dunnell, 10 do coton Windham et Thorndike, 3 do alpacas noirs, 200 doux. bonneterie.

ÉGALEMENT

Jaconas, tissus, mousselines blanches, mousselines brodées, nansoux, tissus Bishop, mousselines suisses, ginghams, toile à moustiquaire, toile à serviettes, mousselines mousseline suisse brodée, manches, bottes de couleur, cotons imperial, chapeaux de paille et de Livourne, etc.

Egalement—Une facture d'éventails choisis 6 juin

Cuisinière et blanchisseuse, vieux sujet fidèle.

PAR PLACIDE J. SPEAR, Encanteur.

AUJOURD'HUI, 26 juin, à midi, il sera vendu, à l'Arcade de Banks, sans réserve, au plus haut enchérisseur:

La négresse LUCY, âgée d'environ 55 ans, cuisinière et blanchisseuse, domestique fidèle.

Conditions—comptant sur les lieux.

L'acte de vente pardevant Wm Shannon, aux frais de l'acquéreur. 26 juin

Succession de George Baumann.

PAR N. VIGNIE, Encanteur

EN vertu d'un ordre de l'Honorable Deuxième Cour de District de la Nouvelle Orléans No 14,274, portant la date du 2 juin 1858, il sera vendu, mardi, 6 juillet 1858, à midi, dans la rotonde de l'Hôtel St Louis, pour le compte de ladite succession—

Un terrain situé dans l'îlet compris entre les rues Champs Élysées, Espérance, Lei et Français.—Ledit terrain est désigné par le No 16 de l'îlet No 106 et a 31 pieds 7 pouces 8 lignes de face à la rue des Champs Élysées sur 100 pieds 6 pouces 7 lignes de profondeur. Ensemble, la maison qui a deux chambres, cuvé, puits, lieux d'aisance.

Conditions—Comptant 8 juin—3,19 26,3 juil,6

Succession de Mme veuve Cha Zeringue.

PAR CHS E. FORSTALL & S. GUINAULT.

IL sera vendu mercredi 14 juillet 1858, à midi, à la Bourse de la Cité, rue St Louis.

En vertu d'un ordre de l'Honorable Cour du Troisième District judiciaire de la paroisse de Jefferson, en date du 11 février 1858, les esclaves ci-après nommés, appartenant à la susdite succession, savoir:

La négresse MARGUINE, âgée d'environ 23 ans, cuisinière et domestique de maison, lunatique, avec son enfant, l'un de 5 ans et l'autre à la mamelle.

Conditions—Un tiers comptant et la balance à 1 et 2 ans de crédit en billets garantis par hypothèque, avec bonne et solvable garantie, divisés en coupons à la convenance des parties.

Actes pardevant le recorder de la paroisse Jefferson. 12 juin—19, 26—jt 3 10,14

Grande et délicieuse résidence sur le lac Pontchartrain, à vendre.

UN morceau de terre situé à Lewisbourg, paroisse de St Tammany, mesurant un arpent de face au Lac Pontchartrain sur une profondeur d'environ 3 arpents, près du grand wharf.—Ensemble une grande maison à deux étages contenant sept grandes chambres, une dépense, galeries devant et derrière, cuisine et plusieurs autres constructions contenant environ huit chambres, etc., maison d'école, étable, écurie, remise, poulailler, four, six très grandes caves, etc. arbres fruitiers et d'ornement, jardin potager, wharf cabanes à bain, et tous les agrémens possibles. Le tout en excellent état.

Pour plus de détails, s'adresser à

N. VIGNIE, encanteur,

Bureau, Passage de l'Arcade, No 8

encoignure Conti et Passage de la Bourse

22 juin

MAILLOT & SON,

124, rue des Magasins,

Importateurs de Vins, Eaux-de-Vie, &c., et fabricants de liqueurs du pays.

20 décem—[illegible]

AUX DAMES DE LA NOUVELLE ORLÉANS

Avis essentiel.

LE Confiseur de la rue Ste Anne, No 56, entre Royale et Chartres, prévient les dames de la Nouvelle Orléans qu'il vient de recevoir de France de nouveaux BONBONS beaucoup plus variés que ceux qu'il a vendus précédemment. Ces nouveautés sont d'un goût exquis. Il tient des corbeilles toutes prêtes, à la disposition de ceux qui en voudraient pour le dessert.

Bonbons fondants	50 cents
Chocolat à la crème	60
Fruits confits	60
Pralines brûlées	60
Marmelades d'orange	60
[illegible] de Bordeaux	60

Les pralines sont garnis de bonbons sont d'une plus grande quantité, avec boîte pour la poste.

MAISON MARRY,

27 janv rue Ste Anne, 56

F. Jacob, Dussumier & Co,

ONT en magasin et offrent en vente

Café, 150 sacs Havane, nouvelle récolte

Chandelles Star—1000 caisses de 4, 5 et 6 à la livre

Farine—500 barils extra sup et fine.

Toile de bal—200 barils de [illegible] d'hiver

Porc—100 barils mess, M. O. et prime.

Amidon—600 caisses, de Kingsford & son

F. JACOB DUSSUMIER & Co.

13av enc. Conti et rue Vieille Levée

Dr Charles E. Kells,

DENTISTE,

161, rue du Canal,—Nlle-Orléans

8 janv—6m

60...............RUE ROYALE...............60

LE Dr L. DUPERRON,

DENTISTE,

Fait toutes sortes d'opérations dentaires, traite les maladies de la bouche et pose les dents artificielles d'après nature, tant pour la beauté que pour l'utilité, à prix modérés, mais comptant.

Les dents artificielles sont garanties et à la satisfaction des personnes qui les portent.

Le Dr L. Duperron peut être consulté de puis huit heures du matin jusqu'à quatre heures du soir. 27 mars—6m

SANGSUES—SANGSUES

Mme veuve PROVOST, a un grand dépôt central, rue Bourbon, 172, entre Toulouse et St Pierre, constamment un grand assortiment de sangsues et ventouses. A vendre en gros et en détail aux prix les plus réduits.

☞ Les ordres pour la campagne seront promptement exécutés. nov ab

SEINES EPERVIERS ET TREMAILLES

A VENDRE, en gros et en détail au plus BAS PRIX de la place, un très grand assortiment de SEINES, EPERVIERS et TREMAILLES en fil très fort de chanvre et coton, à mailles moyennes, petites et très petites, pour chevrettes, dans toutes les grandeurs et longueurs. Les ordres de la campagne seront promptement exécutés, [illegible] s'adressant à [illegible] des aliments, [illegible] PRIX FLEVERRIER, 67 rue de Chartres

Café moulu à la vapeur.

ARTICLE de première qualité et toujours frais. A vendre, en gros et en détail, à la fabrique de chocolat à la vapeur, de D. LOPEZ,

13av No 96, rue de Chartres, encoignure Conti

D. LOPEZ,

Encoignure des rues Chartres et Conti.

INFORME le public qu'il vient d'ouvrir son établissement de SODA qu'il recommande pour sa particulièrement aux dames. On trouvera toujours chez lui, en outre des sirops grenadine, au sirop superbe sorbe de l'Ananas ainsi que la véritable Nectarbutton du soda. M. Lopez entretenant de la distribution de ses produits pour l'acide de plomb, qui se fera dans les comptes [illegible] employés.

20 mars—6m

Chaudières anglaises à sucre.

REÇU tout récemment de Liverpool, par le navire Grand Duke, un assortiment de chaudières à sucre des dimensions suivantes:

CHAUDIÈRES SUR PIEDS DANT

54 x 20 pouces	72 x 26 pouces
56 x 14	66 x 26
60 x 20	72 x 26
66 x 20	76 x 26
	84 x 30.

CHAUDIÈRES SUR PIEDS SOMMES.

48 x 18 pouces	52 x 20 pouces
54 x 20	56 x 21
72 x 30	72 x 26

Les ordres seront exécutés avec la plus prompte diligence par

JUAN Y DE EGANA, 47, rue Bienville

Cigares de la Havane

40,000 Média Regalia, Washington, 1er, 2e et 3e.

20,000 Millar, Maria Louisa;

15,000 Cilindrados, Daniel Webster;

27,000 Londres, Flor de Charleston;

1000 cigares de plantations, venant d'être reçus et à vendre par BORNIO & FRÈRE,

18juin 43, rue Gravier

SAVON—En débarquement de la barque Marcia—200 caisses savon No 1, marque Winchester, à vendre par QUEYROUZE & LANGSDORFF,

22av

SUCRE—En débarquement du navire Joe Hale—100 barils sucre comment;

25 caisses sucre en pains, à vendre par

QUEYROUZE & LANGSDORFF.

22av 13 et 15, St-Louis

AMIDON—En débarquement de la barque H. Thornton—100 caisses amidon d'Oswego, à vendre par QUEYROUZE & LANGSDORFF,

22av 13 et 15, St-Louis

BAQUETS PEINTS—En débarquement du navire E. T. Gabain—250 douzaines baquets peints, à vendre par QUEYROUZE & LANGSDORFF,

22av 13 et 15 St-Louis

BAQUETS—En débarquement du navire E T Gabain—100 beaux baquets, à vendre par

QUEYROUZE & LANGSDORFF,

22av 13 et 15 St-Louis

125,000 Cigares de la Havane de toutes les différentes grosseurs et des meilleures marques, comprenant les marques les plus recherchées—El Sol; Washington; Ingenuidad; Nicolasa; Daniel Webster; El Acuerdo; Perla del Bajamal; Flor de Fofgaros; Perfeccion; St Roman; Amélia; Rey; Reyna Rebesca et un grand nombre d'autres marques, en magasin et à vendre par

BORNIO FRÈRES,

9 ju 34 rue Gravier

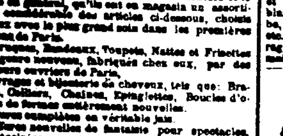

Steeltype by A. R. KAY, 65 Arcade Stand.

JEAN AUGÉ.

No 63 rue des CHARTRES, encoig. Bienville.

AUGÉ et sa dame, de retour de France, ont l'honneur d'informer leur nombreuse clientèle et le public en général, qu'ils ont en magasin un assortiment considérable des articles ci-dessous, choisis par eux avec le plus grand soin dans les premières maisons de Paris.

Perruques, Bandeaux, Toupets, Nattes et Frisettes d'un genre nouveau, fabriqués chez eux, par des meilleurs ouvriers de Paris.

Ouvrages et bijouterie de cheveux, tels que: Bracelets, Colliers, Chaînes, Épinglettes, Boucles d'oreilles de formes entièrement nouvelles.

Perruques complètes en véritable jais.

Coiffures nouvelles de fantaisie pour spectacles, bals et soirées.

Gants véritables Jouvin pour Dames et Messieurs

Gants de peau de Suède pour Messieurs.

Peignes d'écaille nouveau modèle.

Éventails riches et demi riches.

Un assortiment des plus complets de brosserie anglaise.

Coffres à Bijoux en palissandre incrustés, garnis en cristal, à 50 pour cent au-dessous du prix coûtant.

Nécessaires garnis et non garnis pour Dames et Messieurs.

PARFUMERIES superfines des maisons Lubin, [illegible] Violet et Gellé frères de Paris.

Véritable EAU DE COLOGNE de J. Marie Farina.

EAU DE PARIS ET D'ALBION, Élixir du docteur Pierre. Le régénérateur de Gellé frères et la Crème de Lys pour la peau.

Ils recommandent leur nouvelle composition pour prévenir la chute des cheveux, les faire croître et embellir; ainsi que leur blanc de perle si avantageusement connu.

☞ UN SALON pour la coiffure des dames et un pour les messieurs, sont desservis par des artistes distingués.

LEÇONS DE COIFFURE données par des meilleurs maîtres de Paris. 29déc—6m

VINS—Reçus par l'Antonia, de Barcelone:

27 pipes	vin Catalan, très corsé	
50½ pipes	do	do
50½ do	Porto doux	
50½ do	Porto sec	
50½ do	Sherry	
50½ do	Madère	

A vendre par F. CURACHE BRO. & Co

16 juin encoignure Royale et St Philippe

VENTES A L'ENCAN:

Vente de Bottes, Souliers et Brodequins.

PAR H. PEYCHAUD, HYDE & Co.

SAMEDI, 26 juin, il sera vendu, à 10 heures, A. M, à leur magasin d'encan No 26 rue de la Vieille-Levée:

150 caisses bottes, souliers et brodequins pour hommes et enfants, comprenant un assortiment complet et de choix.

Conditions à la vente. 24juin

Vin rouge et Champagne.

PAR D. E. MORPHY, encanteur.

SAMEDI, 26 du courant, à 11 heures A. M., il sera vendu, au magasin de M. John E. Fischer, importateur, No 84, rue Gravier—

20 barriques vin rouge supérieur,

12 paniers Champagne de qualité extra.

Conditions—comptant. 25juin

Pour cause de départ.

Jeune NEGRE créole de valeur.

PAR N. VIGNIE, encanteur,

SAMEDI, 26 juin 1858, à midi, il sera vendu à la Bourse St-Louis—

OSCAR, nègre créole, âgé d'environ 20 ans, bon cuisinier créole, excellent domestique de maison, bien recommandé et garanti des vices et maladies prévus par la loi. Conditions—moitié comptant, le reste à 6 mois. 24juin

Beaux Terrains pour bâtir, dans la rue Villéré, près le canal Carondelet.

PAR N. VIGNIE, encanteur,

SAMEDI 26 juin 1858, à midi, il sera vendu à la Bourse St-Louis—

TROIS TERRAINS situés dans l'îlet compris entre les rues Marais, Villéré, St-Louis et Toulouse. Les dits terrains sont désignés par les Nos 6, 7 et 8, et ont chacun 23 pieds 10 pouces 7 lignes de face à la rue Villéré, sur une profondeur de 127 pieds 10 pouces 5 lignes, d'après un plan suspendu actuellement à la Bourse St-Louis.

Termes et conditions—Un tiers comptant; la balance à 6, 12 et 18 mois de crédit, en billets endossés à la satisfaction du vendeur et garantis par hypothèque sur lesdits terrains.

Les actes de vente pardevant P. Lacoste, notaire public. 24juin

Maison basse, en briques, avec mansarde, dans la rue Ferdinand, Troisième District.

PAR J. A. BEARD & Co.

GARDNER SMITH, encanteur.

IL sera vendu à l'encan, SAMEDI, 26 juin, à midi, à l'Arcade de Banks, dans la rue des Magasins—

Un terrain avec les améliorations qui s'y trouvent, situé côté nord de la rue Ferdinand, entre les rues Casacalvo et Moreau.—Ledit terrain a 30 pieds de face à la rue Ferdinand, sur une profondeur de 120 pieds, entre lignes parallèles.—Les améliorations comprennent une maison basse, en briques, avec mansarde, couverte en tuiles, galerie sur la façade ayant 7 chambres, 2 cabinets, vestibule, dépôt et cave; cuisine basse, en bois, ayant 3 chambres, chambre pour le blanchissage et autres dépendances; cave, hydrant, gaz dans la maison, jardin et arbres fruitiers autour de la maison.

Ensemble, 115 actions de la Banque des Citoyens de la Louisiane.

Conditions—L'acquéreur devra assumer le paiement d'un billet pour actions (stock note) dû à la Banque des Citoyens de la Louisiane, lequel billet est de $2335 et échoit le 1er octobre 1858 et est renouvelable conformément à la charte de la dite Banque.—Pour la balance, la moitié comptant, le reste à 12 mois de crédit, en un billet portant hypothèque sur la propriété, 8 pour cent d'intérêt jusqu'à [illegible], 8 pour cent d'intérêt et frais de [illegible].

L'acte de vente pardevant A. Ducatel, notaire public, aux frais de l'acquéreur. 19juin—7

VENTE A LONGS TERMES.

Terrains de choix formant toute la façade de l'îlet rue Condé, compris entre les rues Esplanade et Quartier. Terrains d'encoignure. Propriété rue de l'Esplanade.

PAR N. VIGNIE.

SAMEDI, 3 juillet 1858, à midi, il sera vendu à la Bourse St Louis: Huit lots de terre situés dans l'îlet borné par les rues Condé, Esplanade, Vieille-Levée et Quartier, désignés par les Nos 1 à 8.

Le lot No 1 forme l'encoignure Sud des rues Condé et Quartier, il mesure environ 25 pieds de face à la rue Condé, sur une profondeur d'environ 77 pieds.

Les lots Nos 1, 2, 3, 4, 5 et 6 mesurent chacun environ 25 pieds de face à la rue Condé, sur une profondeur d'environ 77 pieds.

Le lot No 7 forme l'encoignure Sud des rues Condé et Esplanade, mesure 63 pieds et plus de face à la rue Condé, sur une profondeur d'environ 78 pieds, sur plan, faisant aussi face à la rue de l'Esplanade. Ensemble une maison de quatre appartements, une autre construction à deux étages, etc. et toutes les améliorations qui s'y trouvent.

Le lot No 8 mesure 30 pieds et 6 pouces de face à la rue de l'Esplanade, sur une profondeur de 93 pieds en fond. Ensemble une construction en briques à deux étages, hangards, etc. et toutes les améliorations qui s'y trouvent. Le tout d'après le plan suspendu à la Bourse St Louis.

Conditions—Un quart comptant et la balance à un crédit de un et deux ans, en billets garantis par hypothèque sur lesdites propriétés, et portant 8 pour cent d'intérêt par an du jour de la vente jusqu'à paiement, et après l'échéance, s'ils n'étaient payés, 8 pour cent par an jusqu'à parfait paiement, et de, comme clause pénale seulement. 26 juin

ARGENT!—ARGENT!

LOUIS BLANC,

PRET D'ARGENT SUR DEPOT,

Rue Conti, 47,

Entre Chartres et Passage de la Bourse.

AVANCES d'argent sur montres, bijoux, diamants, argenterie, etc. et sur toute sorte de marchandises.

☞ VENTE ET ACHAT DE BIJOUX. 27mars—at

OIGNONS—200 barils oignons rouges de choix, en magasin et à vendre par MARES & POLLOCK,

21ja 55, rue Tchoupitoulas

POMMES de terre—150 barils pommes de terre de Goshen, en bon ordre, à vendre par MARES & POLLOCK,

21ja 55, rue Tchoupitoulas

POMMES sèches—150 barils pommes de choix du Nord, séchées en quartiers, à vendre par MARES & POLLOCK,

21ja 55, rue Tchoupitoulas

FÈVES—200 barils fèves blanches du marché, à vendre par MARES & POLLOCK,

21ja 55, rue Tchoupitoulas

POMMES sèches—200 barils pommes extra de l'Ouest, Reserve, à vendre par

MARES & POLLOCK,

21ja 55, rue Tchoupitoulas

Champagne Heidsieck Piper.

200 PANIERS champagne Heidsieck Piper & Co 100 de Heidsieck & Co, Attendu de New York par le navire Liberty et à vendre par J VIGNIA Jr,

21juin 38 rue Conti

Graines de Canarie, Beurre et Amandes

50 CAISSES amandes sans coques 15 barils graines de Canarie 20 tinquins beurre de Goshen.

Attendu par le navire Union, de New-York, et à vendre par J VIGNIA Jr,

21 juin 38 rue Conti

A. BERNARD,

HORTICULTEUR,

158 rue de Chartres, près l'Hôtel St-Louis.

Un assortiment complet de graines potagères et de fleurs; Dahlias, &c.

OUTILS D'HORTICULTURE:

Sécateurs, greffoirs, serpettes, [illegible] planteurs et déplanteurs, truelles, scies pour la taille des arbres, cloches, pompes en cuivre pour serres, chassemoirs de jardin pour dames et pour hommes, cloches pour boutures, en verre, caisses pour orangers et en poterie fine, enveloppes de bouquets en papier pour la toilette, pour bouquets de mariée et sujets religieux de la plus grande beauté.

1200 Camélias, Azalées de l'Inde, Mosayas, Primevères de la Chine, 5 espèces Magnolias; une collection de Rosiers de première choix.

A BERNARD invite les amateurs à venir visiter ses serres contenant tous ces beaux fleurs et plantes exotiques recherchées et les plus variées, ainsi que ses pépinières de poiriers, pommiers, abricotiers, pruniers, pêchers, framboisiers et cerisiers. Dépôts de vignes reconnues les meilleures pour le climat de la Louisiane. Ces serres et pépinière sont situées sur la levée de Saucé, entre la magasin du tabac et le couvent des Ursulines.

Insecticide vicat.

Sans odeur, ne renfermant aucun principe vénéneux et pouvant être pris à l'intérieur, sans aucun danger, par l'homme, le chien, le chat, les volailles, etc.—L'INSECTICIDE VICAT détruit les puces, les poux, les punaises, les moustiques, les chenilles, les fourmis, les cancrelats, les ravets, les mouches, les mites, les fourmis, etc., etc.

Dépôt rue de Chartres, No 158, maison A. Bernard.

☞ BOUQUETS de mariées et de diverses commandes, quelques heures à l'avance, composées de fleurs les plus rares. 15 déc

Graines fraîches de jardinage

(1857)

PLANTES, ARBUSTES ET ARBRES FRUITIERS.

PRIX FIXES.

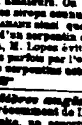

Le soussigné vient de recevoir, par les navires Ann Washburn du Havre, et Wm Wilson de New-York, le complément de son assortiment de graines pour le printemps et l'été, se composant de:

Choux, carottes, navets, betteraves, radis, épinards, laitue, chicorée, scarole, choufleurs, chouxfeuil, navets, choux-raves, rutabaga, céleri, persil, cerfeuil, cresson, roquette, moutarde cressonnière, moutarde blanche anglaise, asperges, tabac de la Havane, aubergine violette, dito blanche, tomates, concombres, melon [illegible], melons musqués et Cantaloup, melons d'eau à rabane, très gros, melons d'eau orange, squash melon blanc, concombre long vert, dito blanc, dito brode, oseille, salsifis, [illegible] grosses, poireaux français, cas, pommes, mais, fèves plates, pois Early Washington, très hâtifs, haricots assortis, maïs dit à ramer, une belle collection de dahlias, un bel assortiment de graines de fleurs et oignons, bulbes, etc.

ARBRES FRUITIERS.

Poiriers, pommiers, cerisiers, figuiers, vignes assorties, orangers de la Chine et du Portugal, arbres de France et du Japon, grenadiers à gros fruit.

FRAISIERS.

1° Impérial (Duval) nouvelle variété, fruit excellent et le plus gros connu jusqu'à ce jour, très productif;

2° Prince of Wales (Ingram), fruit de moyenne grosseur, d'un goût excellent, d'une grande fertilité, très hâtif, cultivé en grand dans le jardin de Frogmore, en Angleterre, pour la table royale.

Une grande variété de plantes de serre et arbustes de pleine terre. Plus de 6000 rosiers composés de 150 variétés nouvelles et anciennes, toutes de premier choix.

A vendre à des prix très modérés, par J. MENARD 151, Vieille Levée, entre Quartier et Hôpital, et à son établissement d'horticulture, Chemin de Gentilly, quatre îlets après la rue St-Jean.

7 janv J. MENARD

B. DOUR,

MARCHAND DE GRAINES,

30, rue Conti, Nlle-Orléans,

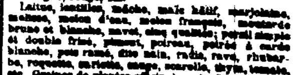

VIENT de recevoir d'Europe et par l'Empire City, de New York, un grand assortiment de graines fraîches de jardinage, de fleurs et fourragères, telles que: Chou de Bonneuil;

do Gros Quintal;
do Gros Bacalan;
do Gros Cœur-de-Bœuf;
do Gros Drumhead américain, 1er choix,

ainsi que plusieurs autres qualités.

Carottes, céleri, cresson, concombre, chicorée, ciboule, courge en capuchon, épinard, fenouil, gombo, haricot rame, dito de Soissons, fèves plates, dito noires du Mexique, dito horticultural de Londres, haricot nain royal blanc hâtif, dito Valentine très hâtif, dito de la Chine, six semaines; dito de Saint-Domingue, rouge, etc.

Laitue, lentilles, mâche, maïs hâtif, marjolaine, melons, melon d'eau, navet, oignons, oseille, moutarde brune et blanche, navet, dito qualités; persil simple et double frisé, piment, poireau, poirée à carde blanche, pois ramé, dito nain, radis, rave, rhubarbe, roquette, salsifis, scarole, sauge, sarriette, thym, tomate, etc. Graines de plantes officinales, de fleurs et fourragères, graines pour les oiseaux, [illegible] en maïs, etc. etc. [illegible]

CHANGEMENT DE DOMICILE.

JOSEPH FEYTEL

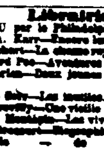

A transporté son magasin, du No [illegible] de la rue de Chartres, au No 9, rue du Camp. Il se chargera des réparations aux montres, pendules, bijoux, etc. Ses habitués et le public, en général, trouveront, comme par le passé, exactitude et célérité à les satisfaire.

En magasin, un bel assortiment de montres et de bijouterie fine. 12 mars

DIVERS—100 boîtes biscuits cracknel;

[illegible] demi boîtes saumon frais d'Écosse;

[illegible] douzaines pâté d'anchois;

1 do do do pots fantaisie;

12 caisses confiture de gingembre de Canton,

3 do moutarde anglaise;

25 douzaines ketchup anglais assortis;

20 do cornichons do do.

Aussi, sardines et petits pois, cèpes, champignons, truffes, pâtés, saucisses, anchois, olives, capres, &c. &c. à vendre par FAURES & NORMAN,

7mai 22 & 20 rue Royale

Librairie Paya.

REÇU par le Philadelphia:

A. Karr—Encore les Femmes.

A. Achard—La chasse royale.

Edgard Poe—Aventures d'Arthur Gordon Pym.

E. Carlen—Deux jeunes femmes ou un an de mariage.

A. de Gaby—Les insectes.

D'Aurevilly—Une vieille maîtresse

X. de Montépin—Les viveurs de Paris.

De Mirecourt—Biographie de Ricord.

Castille — de Lamartine.

2ju C. COTTREAU & Co.

MOELLONS—30 barriques moellons No 1, à vendre par W. F. VERSENDRIGGE & CO,

21 juin 28, Vieille Levée