L'Abeille de la Nouvelle-Orléans.

BUREAUX No. 73 RUE DE CHARTRES.

NOUVELLE-ORLÉANS.
SAMEDI MATIN, 3 OCTOBRE.

Louisiane.

Nous lisons dans le *Courrier des Opelousas*:

Nous avons eu, Jeudi, une pluie qui a fait beaucoup de bien aux cannes, aux patates et aux jardins. Il n'a pas plu assez, cependant, pour mettre de l'eau dans les marais taris, et la cueillette du coton ne sera pas interrompue.

La *Sentinelle des Attakapas* nous fournit ce qui suit:

SUR LE TERRAIN.—Une difficulté s'est élevée mardi dernier entre deux jeunes gens de notre paroisse, MM. Bertin Amy et Albert Delahoussaye. Des injures ils en vinrent aux coups; un cartel fut échangé mercredi matin et sans perdre de temps les deux adversaires se sont rendus sur le terrain, où à 25 pas de distance, ils se sont tirés chacun un coup de pistolet sans se toucher.

—On nous blâme d'avoir formé des Ligues Blanches, en opposition aux Ligues noires, et d'avoir posé carrément la question de race dans cette campagne électorale. Les nègres en admettant qu'ils ne voteraient pas toujours en masse et qu'ils n'auraient formé nulle part de Ligues noires sont toujours assurés d'avoir, à un moment donné le drapeau des Etats-Unis pour les protéger. Si leurs droits sont menacés, il y a là tout prêt pour les défendre, les cours des Etats-Unis, et le "enforcement act." Toute la puissance militaire du pays est à leur disposition. D'un autre côté, si nos habitations sont brûlées, si nos existences sont menacées, si des outrages sans noms sont commis sur les personnes les plus chères et les plus sacrées, nous n'avons pour nous, ni Président ni Gouverneur, ni juges, ni lois. Tout est contre nous, excepté nous-mêmes. Qui osera encore nous blâmer de nous tenir unis contre des crimes et des atrocités de tout genre, si horribles et si fréquents que l'on pourrait en vain feuilleter toute l'histoire pour en trouver de semblables!

Nous lisons dans le *Vindicator* de Natchitoches:

Nous avons eu de la pluie modérément pendant la semaine. La cueillette du coton se fait vivement, mais le rendement ne sera pas de moitié d'une récolte moyenne. Les travaux vont mieux depuis quelque temps, par suite de l'absence des chercheurs de places radicaux, et de leurs meetings et barbecues. Les gens de couleur disent tous qu'ils sentent déjà les bons effets du gouvernement des blancs, qui leur donnent de quoi manger et s'habiller et de l'argent dans la poche à la fin de l'année. Tous les nègres paresseux du juri qui flânaient depuis six ans en ville vivant de mendicité, de vol et des émoluments de jurés quand ils avaient la chance d'être pris du juri, sont allés aux champs de coton et sont heureux de recevoir 50 cents par 100 livres de coton cueilli et des rations.

UNE OPINION SUR KELLOGG.—L'opinion suivante est empruntée à la *Nation* journal républicain important:

Cette situation dit la *Nation*, est absolument sans précédent. Les Louisianais ne sont pas sous le joug d'un tyran qui tout en les tenant enchaînés avec une main de fer, préserve l'ordre et la paix publique. Ils sont les victimes d'une bande de misérables voleurs, incapables de soutenir eux-mêmes un gouvernement une heure durant, mais qui sont tenus en place par une force étrangère irrésistible. Nous ne connaissons pas de situation parallèle à celle-ci, si ce n'est l'appui donné par les Autrichiens aux petits princes d'Italie avant 1859. Mais c'est insulter les grands duc de Toscane, de Parme et de Modène, et même le roi Bomba, que de les comparer à un Kellogg; et nous sommes fondés à dire que, pendant soixante dix ans d'intervention et d'odieuse tyrannie en Italie, nous ne croyons pas que jamais les armées autrichiennes aient fait une aussi triste et aussi inépuisable besogne que celle pour laquelle les forces des Etats-Unis ont été, la semaine passée, envoyées en Louisiane.

—Nous lisons dans la *Patrie*:

Nous croyons pouvoir affirmer, qu'après avoir assisté aux grandes manœuvres militaires qui ont lieu en ce moment, le maréchal de Mac-Mahon se rendra décidément dans les départements du centre, pour y passer en revue les troupes que commande le général Ducrot. Le chef du pouvoir exécutif est en ne peut plus satisfait de l'accueil enthousiaste que lui font les populations, et il paraît très désireux de continuer, dans une autre partie de la France, un voyage dont il a tant à se louer. Enfin, on nous assure que le maréchal se rendra également à Lyon, mais plus tard. Ce dernier voyage demeure résolu dans l'esprit du président et il n'est que différé.

LA LETTRE DE M. BERGER.—M. Berger, le candidat bonapartiste de Maine-et-Loire, a adressé au ministre de l'intérieur la lettre suivante:

A M. le général baron de Chabaud Latour, ministre de l'intérieur.

Angers, 14 septembre 1874.

Monsieur le ministre.—En réponse à une question de M. Ernest Picard sur ma circulaire aux électeurs de Maine-et-Loire, vous avez prononcé, le 3 septembre, devant la commission de permanence, les paroles suivantes, qui sont trop graves pour n'avoir pas été l'expression réfléchie de votre pensée:

"Je partage l'opinion de M. Picard en ce qui concerne la profession de foi du candidat en question.

"Je l'ai trouvée très blâmable, et si c'eût été un article de journal, *je l'eusse déféré aux tribunaux*. Mais ce qui m'a arrêté, c'est que le signataire était un candidat; au fond, je confesse que cette circulaire est un *véritable excès*, et je désire que ces excès mêmes nuisent à ceux qui se les permettent, *et je le dis hautement pour que ce soit répété*."

Vous n'ignorez pas, monsieur le ministre, que vos consciences ont été suivis et que l'avant veille du scrutin votre réponse à M. Picard a été affichée dans toutes les communes du département par les soins du comité qui soutenait, de concert avec l'administration, la candidature de l'honorable M. Bruas.

La publicité donnée aux appréciations dont j'étais l'objet, de la part de Votre Excellence, a eu, je me plais à le reconnaître, toute l'efficacité qu'il était permis d'en espérer. Dénoncé par le ministre de l'intérieur comme passible de poursuites judiciaires; signalé par lui à des populations respectueuses de la loi comme un perturbateur et un factieux, je ne puis continuer la lutte dans des conditions aussi visiblement inégales. Mais vous comprendrez, monsieur le ministre, que je n'entende pas rester sous le coup d'imputations contre lesquelles je proteste avec énergie.

Vous avez bien voulu dire à la commission de permanence que le caractère électoral de ma circulaire vous empêchait seul de la déférer aux tribunaux. Cette considération ne peut plus vous arrêter aujourd'hui. J'ai cessé d'être candidat, et, pour lever tous vos scrupules, je vais faire reproduire dans le *Nouvelliste d'Angers*, en déclarant que je les maintiens, les termes de la profession de foi que vous avez jugée délictueuse. N'ayant plus de titres à l'immunité et ne voulant pas d'indulgence, je vous demande personnellement, monsieur le ministre, de provoquer contre moi des poursuites.

J'en attendrai l'effet avec une entière confiance dans la justice du pays.

Veuillez agréer, monsieur le ministre, l'assurance de ma haute considération.

EUGÈNE BERGER,
Ancien député.

—Au jour et à l'heure même où M. Duruof partait en ballon de Calais, avait lieu à Copenhague une ascension de M. Sivel, le célèbre aéronaute. Pour la sixième fois, cette année, il traversait le Sund et atterrissait en Suède. M. Sivel ne craint pas la descente en mer, car il a inventé un petit appareil préservateur qui aurait été bien utile à M. Duruof:

Il laisse tomber à la mer un cône en toile dont la base est fermée par un cercle. Cet engin est retenu par le guide-rope. Le cône se remplit d'eau et ne peut plus se relever, le poids du liquide l'en empêchant. Il jette alors du lest, et le ballon, tendant toujours à monter, reste comme un ballon captif au dessus de la mer. Il peut attendre qu'un bateau vienne le délivrer ou que la dérive le porte sur une terre. M. Sivel veut-il, au contraire, remonter? il tire une corde qui renverse le cône, comme on le fait pour un filet à papillons, et l'eau dont il était rempli s'en échappe.

Vingt descentes en mer, exécutées par M. Sivel, ont montré l'efficacité complète de cet engin.

—On nous écrit de Reims:

"Un incendie considérable vient de détruire l'importante filature de Warmeriville près Reims.

"250 ouvriers et leurs familles se trouvent sans ressources par suite de ce sinistre."

—M. Thiers dit un journal, part dans quelques jours pour Nice.

L'ancien président de la République ne s'arrêtera pas seulement au chef-lieu des Alpes-Maritimes. Il a l'intention de se diriger sur Gênes et de visiter ensuite la haute Italie jusqu'à Venise.

Son voyage durera deux mois environ.

DONATIEN AUGUSTIN,
Register in Bankruptcy.

Office Chamberhouse building, next to U. S. Courts' Rooms.

Commissioned as Register by the Honorable Chief Justice of the U. S., since May 1868. Prepares with the greatest care, all bankruptcy schedules being assisted by Messrs. B. D. Lebreton and Wm. A. Wells, both most experienced bankruptcy clerks. Lowest and most moderate terms. Residence No. 165 Esplanade street.

F. SUARES .... M. SUARES

La Flor de los Tabacos.
Dépôt de Cigares de
F. SUARES & Bro.
FABRICANTS DE CIGARES FINS,
22 ...... Rue Gravier 22
Entre Magazine et Tchoupitoulas.
Prompte exécution des commandes.
1er juillet—1an

LISTE DE CANDIDATURES
Des Démocrates-Conservateurs.

TRÉSORIER D'ÉTAT:
JOHN C. MONCURE, de Caddo.

POUR LE CONGRÈS:
PREMIER DISTRICT,
Gén. R. L. GIBSON, d'Orléans.
SECOND DISTRICT,
E. JOHN ELLIS, d'Orléans.
TROISIÈME DISTRICT,
JOSEPH A. BREAUX, d'Ibérie.
QUATRIÈME DISTRICT,
W. M. LEVY, de Natchitoches.
CINQUIÈME DISTRICT,
W. B. SPENCER, de Concordia.
SIXIÈME DISTRICT,
JOS. M. MOORE, de St. Landry.

JOS. P. DICK.
Candidat pour la place de Shérif des Cours Civiles.
17sept—

GUIDE DU COMMERCE.

BANQUES.

Workingmen's Bank, Banque des Travailleurs et Caisse d'Epargne, V. Maignan président, 96 Canal.
N. O. Savings Institution, 156 Canal.
Freedman's Savings & Trust Co., 182 Canal
La Savings Bank & Safe Deposit Co, 51 Camp.

COMPAGNIES D'ASSURANCES.
(CONTRE L'INCENDIE.)
N. O. Mutual Ins. Co., coin Camp et Canal.
Merchants' Mutual Ins. Co., 104 Canal.
Mechanics' & Traders' Ins. Co., 14 Carondelet.
Crescent Mut. Ins. Co., coin Camp & Cl. Place.
Home Mutual Ins. Co., 75 Camp.
(SUR LA VIE.)
La. Eq. Life Ins. Co., coin Carond. & Gravier.
Eq. Life Assur Society, of N.-York, 32 Camp.
Anna Life Ins. Co., of Htd, Con. 2 Carondelet.

JOUETS, ARTICLES DE FANTAISIE.
Guébé & Nippert, 127 Canal, Nlle-Orléans.
Guébé & Nippert, 42 Paradis-Poissonnière, Paris.
T. Moreau, coin Toulouse et Royale.

MERCERIE ET FANTAISIE.
J. H. Martinsen, 122 Royale.

MARCHANDISES SÈCHES.
Théo. Hensiger & Sons, 283 Canal.
J. Turpin, coin Canal et Baronne.

ÉTOFFES POUR DEUIL.
A. Laboy, 31, Bourbon.

CHAPELLERIE.
R. E. Lee Hat Store, coin Royale et St. Louis.

QUINCAILLERIE ET INSTRUMENTS ARATOIRES.
A. Baldwin & Co., 74 Canal et 36 Commune.

MACHINES A COUDRE.
Grover & Baker S. M. Co., 107 Canal.
Wheeler & Wilson, (Peck Bros.) 149 Canal

CHEMISES ET ARTICLES DE TOILETTE POUR MESSIEURS.
S. N. Moody, coin Royale et Canal.

VÊTEMENTS CONFECTIONNÉS.
L. Godchaux, 31 et 33 Canal, 212, 215, 217 V. Levée
C. Lazard, 156 Vieille-Levée.

MEUBLES DE LUXE ET ORDINAIRES.
P. Maillard, coin Bienville et Royale.

BRODERIES, LINGERIE, DESSINS.
Mme Montardier, 18, Bourbon.
Mme Hasbé, (autrefois Maître,) 20, Bourbon.
C. N. Delesse, coin Bienville et Bourbon.

ARTICLES DE COIFFURE ET DE FANTAISIE.
Charles Trouilly, coin Bienville et Chartres.

OPTICIENS.
C. Dubaimel, 111, Canal.

FASHION.
E. Raleigh, 11 Toulouse, $4 par semaine.

FABRIQUES DE CANDI, CONFISERIES, ETC.
Norman & Reiss, 121 & 123, Vieille-Levée.
L. Médal, 85, Vieille-Levée.

BOULANGERIE.
J. M. Lafferanderie, 275 Tremé.

CIGARES, TABACS, ETC.
Ed. L. Bell, coin Carondelet et Canal.
F. A. Gonzales, coin Camp et Commune.

ORGUES, PIANOS, MUSIQUE.
Louis Grünewald, 18, 20 et 22, Baronne.
M. Elie, 151 et 153, Canal.
F. Charbonnet, Royale.

PLOMBEURS.
C. L. Chapotel, coin Bourbon et Bienville.

FUSILS, ARTICLES DE CHASSE.
F. Charleville, 55, St-Charles.
J. Nagel, 132, Chartres

COUTELLERIE, BANDAGES, REPASSAGE.
L. Lamothe, fabricant, 94 Royale.

TABLES DE BILLARD.
Miller Bros., coin Commune et St-Charles.
St. Charles Billiards Saloon, sous l'Hôtel St-Ch.
Crescent Billiard Hall, coin Canal et St-Charl.

COSTUMES, DOMINOS & MASQUES.
V. Alaiso, 20 Conti.

ACCORD ET RÉPARATION DE PIANOS.
J. Piffault, 60 Espagne, 3me District.

CHERRY PECTORAL D'AYER,

Pour les Maux de Gorge et les Affections Pulmonaires — tels que la Toux, le Rhume, la Coqueluche, les Bronchites, l'Asthme et la Consomption.

Parmi les grandes découvertes de la science moderne, il y en a peu qui aient pour l'humanité une valeur plus réelle que ce vainqueur des maux de gorge et des affections pulmonaires. De nombreuses expériences, dans ce pays et dans d'autres, en ont démontré l'entière efficacité. Le témoignage de nos meilleurs citoyens de toutes les classes établit le fait que le **Cherry Pectoral** guérit, mieux qu'aucun autre médicament, les maux de la gorge et des poumons. Les affections pulmonaires les plus dangereuses cèdent à sa puissance, et, dans des cas de **Consomption**, les cures qui lui sont dues et que le public connaît, sont tellement remarquables, qu'elles seraient incroyables si elles n'étaient prouvées d'une manière irréfutable. C'est une protection sur laquelle le peuple compte en toute sûreté. En guérissant la **Toux** — les avant-coureurs de maladies plus graves — le Cherry Pectoral sauve des existences sans nombre et des souffrances dont on ne saurait avoir une idée. Les moins crédules sont convaincus de ses vertus. Chaque famille devrait l'avoir chez elle comme une sauvegarde contre les premiers symptômes des affection s pulmonaires — symptômes qui passent inaperçus, qu'on pourrait combattre avec succès si l'on s'y prenait à temps mais qui, si on les néglige, deviennent incurables. Les poumons délicats ont besoin de cette protection; il est imprudent de la leur refuser. Le Cherry Pectoral est précieux pour les enfants atteints de maux de gorge ou de maux d'estomac, car lorsqu'on y a recours à temps, des milliers de pauvres petits êtres sont arrachés à la tombe et rendus à l'amour de leurs parents. Il agit rapidement et sûrement dans les cas de rhumes ordinaires et donne un sommeil paisible si nécessaire à la santé. Quel est celui qui voudra souffrir de l'Influence et de Bronchite quand il sait que la guérison est si facile?

Le Cherry Pectoral est le fruit de profondes recherches, de longues études chimiques et on n'a rien négligé pour le rendre parfait. Ses vertus ne forment l'objet d'aucun doute; le passé répond de l'avenir.

PRÉPARÉ PAR
LE DR. J. C. AYER & CO.,
A LOWELL, MASS.
Et en vente chez tous les Pharmaciens.
27 nov—2m

Restaurant Cosmopolitain,
13 et 15 ....RUE ROYALE....13
Entre les rues Canal et Douane
LOUIS CHAPLAIN, Propriétaire.

On y trouvera tout ce que la saison fournit de plus délicat et toute espèce de Vins de choix; tout ce qu'il faut pour les Soirées, les Mariages, etc.

Il y a des Salons particuliers au premier; des Chambres élégamment meublées, à louer à la semaine et au mois.

Le Restaurant est ouvert jusqu'à minuit.
23 déc—1an

ANT. CARRIÈRE, O. CARRIÈRE, E. L. CARRIÈRE

A. Carrière & Co.,
NÉGOCIANTS-COMMISSIONNAIRES,
IMPORTATEURS DE VINS, EAUX-DE-VIE &c., &c.
No. 43, rue Vieille-Levée.

REÇOIVENT régulièrement: Vins en barriques et en caisses, ordinaires et fins, Porto, Sherry, huiles d'olives.

Avances libérales, sur consignations, à ne mis à Londres, Liverpool, le Havre et Bordeaux.

AU PROGRÈS.
ERNEST CABAUD,
Fabricant de Chaussures à Vis,
RUE DAUPHINE No. 66,
entre Bienville et Conti.
Succursale rue Royale, No 66, près Conti.
SYSTÈME BREVETÉ PERFECTIONNÉ.

C'EST donc par le moyen de ce système que Mr. Cabaud peut fabriquer des chaussures très élégantes et solides et les vendre à des prix très modérés.
7 avril—1an.

PIERRE PAVIA
Fabricant de Chaussures à vis.
PREMIÈRE FABRIQUE DU SUD.
Au No. 86 de la rue Royale entre les rues Pierre et Toulouse.

INVENTEUR breveté et fabricant de chaussures à vis métalliques. Elles ne pouvant pas être décousues; elle ont remporté le premier prix à la Foire de l'Etat de la Louisiane, la médaille en or en 1868 et la médaille en argent en 1872.
avril—1an

SPECTACLES, BALS, &c.

Académie de Musique DE BIDWELL.

Sept soirées et matinée Samedi.
A partir de
Lundi, 28 Septembre 1874.
MENESTRELS HAVERLY,
J. H. Haverly, Propriétaire.
La troupe se compose des artistes suivants:
E. M. HALL, Geo. WILSON, MALT BARLOW, JOHNY BOOKER, CAUFIELD, BOOKER, GROSS et FOX,
Le célèbre quartette de la Californie.
Les frères WELLING et FREETH.
Orchestre et Brass Band de W. W. Barbour.

Le contrôle est ouvert pour les places réservées, de 9 heures du matin à 9 heures du soir. Le brass band donne sa sérénade à 7 heures et quart et l'ouverture se fera à 8 heures moins un quart.

Comité Central de l'Etat.—Chaque ward de la ville de la Nouvelle-Orléans a le droit d'être un membre au Comité Central de l'Etat. Ceux des wards qui n'ont pas encore élu leurs membres sont priés de le faire immédiatement et de les accréditer auprès du Comité Central de l'Etat.
R. H. MARR,
Président de la Convention.
5sept

ETAT DE LA LOUISIANE,
Bureaux de l'Enregistreur des votants.
Nouvelle-Orléans, 29 août 1874.

Les endroits suivants sont désignés pour l'enregistrement des électeurs des différents précincts d'élection de la paroisse d'Orléans:

Premier Precinct,
Compris entre les rues Félicité, Thalie et le fleuve Mississippi.
Surintendant assistant—PERRY R. EMERSON
Bureau, No 409 1/2 de la rue St-Charles.

Deuxième Precinct,
Compris entre les rues Thalie, Julie et le fleuve Mississippi.
Surintendant assistant—THOS H. WYNNE.
Bureau, au coin des rues Calliope et Carondelet.

Troisième Precinct,
Compris entre les rues Julie, Canal et le fleuve Mississippi.
Surintendant assistant—DANL A. ROSE.
Bureau, No 137 rue Carondelet, près Lafayette.

Quatrième Precinct,
Compris entre les rues Canal, St-Louis et le fleuve Mississippi.
Surintendant assistant—A. J. KENNER.
Bureau, rue Tremé entre les rues Conti et Bienville.

Cinquième Precinct,
Compris entre les rues St-Louis, St-Philippe et le fleuve Mississippi.
Surintendant assistant—L. D. LARRIEU.
Bureau, à l'angle des rues St Pierre et Remparts.

Sixième Precinct,
Compris entre les rues St-Philippe, Esplanade et le fleuve Mississippi.
Surintendant assistant—J. R. ROUDANEZ.
Bureau, No. 285 de la rue Tremé.

Septième Precinct,
Compris entre les rues Esplanades, Champs Elysées et le fleuve Mississippi.
Surintendant assistant—N. B. HUTTON.
Bureau, à l'angle des rues Bagatelle et Bourgogne.

Huitième Precinct,
Compris entre les rues Champs-Elysées, l'Avenue Lafayette et le fleuve Mississippi,
Surintendant assistant—E. V. LECLERC.
Bureau, coin Girod et Marigny.

Neuvième Precinct,
Compris entre l'Avenue Lafayette et les limites inférieures de la ville.
Surintendant assistant—JAMES H. DOUGHERTY,
Bureau, coin Indépendance et Remparts.

Dixième Precinct,
Compris entre les rues Félicité, Première et le fleuve Mississippi.
Surintendant assistant—MICHAEL J. CONNORS,
Bureau à l'angle des rues Joséphine et Laurel.

Onzième Precinct,
Compris entre les rues Première, Tolédano et le fleuve Mississippi.
Surintendant assistant—R. B. BAQUIÉ,
Bureau, No 271 de la rue Washington.

Douzième Precinct,
Compris entre la rue Tolédano, l'Avenue Napoléon et le fleuve Mississippi.
Surintendant assistant—THOS K. FLANNAGAN,
Bureau, rue des Magasins, entre les rues Milan et Marengo.

Treizième Precinct,
Compris entre l'Avenue Napoléon, l'Avenue Peters et le fleuve Mississippi.
Surintendant assistant—P. J. MALONEY,
Bureau, à l'angle des rues Magasins et Bordeaux.

Quatorzième Precinct,
Compris entre l'Avenue Peters, la ligne inférieure et le fleuve Mississippi.
Surintendant assistant — W. H. FINNEGAN,
Bureau, rue Ferdinand, entre les rues Chesnut et Broadway.

Quinzième Precinct,
Orléans, rive droite.
Surintendant assistant—W. F. LOAN,
Bureau, à l'ancienne Maison de Cour, à Algers.

Seizième Precinct,
Compris entre la Ligne Inférieure, l'Avenue Carrollton et le fleuve Mississippi.
Surintendant assistant—LEV. WILLIAMS,

Dixseptième Precinct,
Compris entre l'Avenue Carrollton, Upperline Street, Canal de Desséchement, le fleuve Mississippi et le lac Pontchartrain.
Surintendant assistant—JACOB GERBER.
Bureau, sur l'Avenue Carrollton, entre les rues Hampson et Second.

WM WRIGHT.
Enregistreur des votants de l'Etat.
22 sept—6f

BUREAUX DU
Factors' and Traders' Insurance Company,
Au No. 37 de la rue Carondelet.
Nouvelle-Orléans, 1er octobre 1874.
(Extrait du huitième état annuel.)

Primes de l'année fiscale expirée le 30 avril 1874	$798 835 12
Pertes payées dans l'année	325,751 36
Réserve pour risques non expirés le 30 avril 1874	109,974 00
Intérêt et épargnes reçus	11,134 35
Montant net des bénéfices—prime de l'année fiscale	166,658 38
Bénéfices nets brut après paiement de $110,000 d'intérêt	167,784 73

Dividendes comptant payés dans l'année

Intérêt	10 pour cent.
Primes	30 pour cent.

Actif:

30 avril 1874	$1,549,756 22

Risques contre les dangers du feu, des fleuves et des mers—aux taux courant de primes.

Le 25 mai 1874, à une réunion spéciale des directeurs, il a été

Résolu de payer, sur demande, un SECOND INTÉRÊT SEMI ANNUEL DE CINQ POUR CENT, jusqu'au 30 avril 1874—ce qui fait dix pour cent par an sur le CAPITAL de la Compagnie (1,009,600), et un dividende comptant de TRENTE pour cent aux actionnaires sur le montant ($612,155 12) net de leurs primes participantes.

HARMON DOANE, Président.
MOSES GREENWOOD, Vice-Président
ED. A. PALFREY, Secrétaire.

Directeurs:

Moses Greenwood,	John I. Adams,
W. A. Johnson,	Isaac Scherck
John I. Noble,	R. M. Walmsley,
John Chaffé,	Wm. Morrison,
Richard Millikén,	Joseph W. Carroll,
Sam'l. E. Moore,	A. Brittin,
J. I. Warren,	A. H. May,
R. T. Buckner,	S. H. Snowden,
Samuel Friedlander,	T. Lytt. Lyon,
H. Freilsen,	W. C. Raymond,
W. B. Pike,	James S. Prestidge,
A. A. Yates,	Samuel H. Boyd,
	Joseph McElroy.

1eroct—2m

Bureaux de la Compagnie d'Assurance Hélios,—Coin des rues Carondelet et Commune.—Nlle-Orléans, 1er septembre 1874.—Conformément aux dispositions de la charte amendée et à une résolution du Conseil des Directeurs, à une assemblée spéciale tenue le 18 juin dernier, les souscripteurs au capital social de cette compagnie, sont par les présentes notifiés d'avoir à se présenter à ses bureaux dans le but d'effectuer les versements suivants:

Dix pour cent le 1er octobre 1874.
Dix pour cent le 1er novembre 1874.
Quinze pour cent le 1er décembre 1874.
Quinze pour cent le 31 décembre 1874.
Par ordre de la Direction.
L. W. BAQUIÉ.
Secrétaire.
1ersept—1m

L'Union Française.
BUREAUX, RUE ST-LOUIS, No. 9.

Le public est informé que l'Union Française tient à la disposition des cultivateurs, artisans et ouvriers en tous genres. Des livres sont ouverts pour recevoir les demandes des travailleurs et celles des personnes désirant les employer. Un cours d'anglais gratuit a lieu au siège de la société les Lundi, Mercredi, Vendredi soir à 7 heures.

Président,
11 juin—1an. L. BRETON.

A. Billet & Co.,
FONT savoir au public qu'ils ACHÈTENT des MEUBLES neufs et de seconde main. Les personnes qui désirent vendre leurs meubles trouveront plus d'avantage à s'adresser à leur agent, M. Hermann, au No. 3 de la rue St-Louis, que de les vendre à l'encan. M. Hermann se charge également des déménagements ainsi que de la réparation et de l'emballage des meubles. Matelas à ressorts faits sur commande à bas prix.
6 avril—1an

Grande amélioration de l'art du Dentiste

J. A. CASADAVANT, D. D. S.
CHIRURGIEN-DENTISTE,
No. 1, rue Remparts, Encoignure Canal.

A l'honneur de faire savoir à ses clients et au public qu'il a un nouveau procédé, pour poser les dents artificielles avec une succion nouvelle. Ce procédé empêche les râteliers de vaciller dans la bouche en les retenant solidement au palais, et peut facilement être appliqué aux vieux râteliers qui remuent dans la bouche et en peut les fixer à volonté.

Extraction de dents sans douleur avec le chloroforme ou le nitreux oxide gaz.

Consultations en Anglais, en Français et en Espagnol.
11 novembre

Chaudières à Sucre du Tennessee
De la célèbre Usine de Goochee,

APPARTENANT à MM. WOODS, YEATMAN & CO. Le soussigné a toujours sous la main un assortiment de ces Chaudières, ainsi que des GRILLES et des BOUCHES DE FOURNEAU, des meilleurs modèles.

E. F. LAVILLEBEUVRE,
No. 38 rue Union.
24 oct—6m—1an

LOTERIES
PLAN D'ÉTÉ
Seulement 10,000 Numéros.

LOTERIE DE L'ETAT DE LA LOUISIANE A NUMÉRO SIMPLE.
Trois Gros Lots de $10,000 chacun.

COMPAGNIE DE LA LOTERIE DE L'ETAT DE LA LOUISIANE.
(Incorporée le 17 août 1868.)

CLASSE G.
Devant être tirée en public, à la Nouvelle-Orléans, le SAMEDI, 24 Oct, 1874.

PLAN.

10,000 Billets........Billets seulement $10
MOITIÉS, QUART ET HUITIÈMES EN PROPORTION.

1 lot de	$10,000 est	$10,000
1 lot de	10,000 est	10,000
1 lot de	10,000 est	10,000
20 lots de	500 sont	10,000
100 lots de	100 sont	10,000

LOTS D'APPROXIMATION

9 approximations de $200 chaque pour les neuf unités de la même dizaine du numéro tirant le lot de $10,000 ..... $1,800

9 approximations de $100 pour les neuf unités de la même dizaine du numéro tirant le lot de $10,000 1,800

9 approximations de $100 pour les neuf unités de la même dizaine du numéro tirant le lot de $10,000 1,800

159 lots s'élevant à $50,400

EXPLICATION DES LOTS APPROXIMATIFS
Les autres neuf unités de la même dizaine du numéro gagnant les trois gros lots auront droit à 27 lots d'approximation. Par exemple, si le billet No 1368 gagne le premier prix de $10,000, les billets Nos. 1361, 1362, 1363, 1364, 1365, 1366, 1367, 1369, 1370 et 1360 auront droit à $200 chacun. Si le billet No 321 gagne le second prix de $10,000, les billets Nos 322, 323, 324, 325, 326, 327, 328, 329 et 320 auront droit à $100 chacun. Si le billet No 462 gagne le troisième prix de $10,000, les billets Nos 461 463, 464, 465, 466, 467, 468 et 469 auront droit à $100 chacun.

Billets entiers, $10; Demi-Billets, $5; Quarts de Billets, $2 50, Huitièmes de billets $1 25.

LOTS PAYABLES EN PLEIN ET SANS DÉDUCTION.

Les demandes doivent être adressées à la LOUISIANA STATE LOTTERY COMPANY
LOCK-BOX 692, P. O.
Nouvelle-Orléans.

Envoyez des mandats de poste ou faites enregistrer vos lettres.

AJOURNEMENT
Cinquième et dernier Concert
AU PROFIT
—DE LA—
BIBLIOTHÈQUE PUBLIQUE DU KENTUCKY.
JOUR FIXE
ET
Tirage complet positif
LE
30 NOVEMBRE 1874.
DERNIÈRE CHANCE
D'AVOIR
UNE FORTUNE AISÉMENT!

Un ajournement du Cinquième Concert était si généralement attendu, il est si évidemment dans l'intérêt de tous, que tout le monde doit l'approuver. Le jour est irrévocablement fixé et il ne sera rien changé au programme. Le nombre des billets vendus nous eut permis de faire un grand tirage, le 31 juillet, mais on a jugé qu'un ajournement était préférable à un tirage partiel. Qu'on se souvienne que

LE CINQUIÈME
CONCERT TOMBOLA
SERA LE DERNIER EN VERTU DE CETTE CHARTE ET PAR LA DIRECTION ACTUELLE; qu'il aura lieu positivement le
Lundi, 30 Novembre.
20,000 LOTS
REPRÉSENTANT
$2,500,000
seront distribués parmi les détenteurs de billets.

LISTE DES LOTS.

Un grand lot comptant $250,000
Un grand lot comptant 100,000
Un grand lot comptant 75,000
Un grand lot comptant 50,000
Un grand lot comptant 25,000
5 lots comptant, de $20,000 chaque 100,000
10 lots comptant, de 14,000 chaque 140,000
15 lots comptant, de 10,000 chaque 150,000
20 lots comptant, de 5,000 chaque 100,000
25 lots comptant, de 4,000 chaque 100,000
30 lots comptant, de 3,000 chaque 90,000
50 lots comptant, de 2,000 chaque 100,000
100 lots comptant, de 1,000 chaque 100,000
240 lots comptant, de 500 chaque 120,000
500 lots comptant, de 100 chaque 50,000
19,000 lots comptant, de 50 chaque 950,000

Grand Total 20,000 lots, le tout compt. $2,500,000

PRIX DES BILLETS:

Billet entier $50
Demi 25
Dixième ou chaque Coupon 5
11 Billets entiers pour 500
22 1/2 Billets et demi pour 1,000

S'adresser sans retard, au bureau ou aux agences locales.

Commissions libérales aux bons agents.

Envoi, sur demande, de circulaires donnant tous les détails.

THO. E. BRAMLETTE,
Agent et Directeur,
Edifice de la Bibliothèque Publique, Louisville Ky.
7août—3m M&V

Au Public.
GRAND CONCERT TOMBOLA DU TEXAS.
Ajournement au 23 Octobre 1874.

L'Hon. Jas. T. D. Wilson, maire de Houston, et le Conseil de Ville approuvent l'entreprise dans les termes suivants:

Houston, Texas, 29 avril 1874.

Nous, soussignés, considérons la distribution de propriétés foncières que M. J. E. Foster, propose de faire le 21 Octobre prochain, dans cette ville, comme étant de nature d'amener les améliorations et mettre beaucoup de personnes à même de s'acquérir une demeure qu'elles n'auraient pas autrement. Connaissant M. Foster depuis nombre d'années et ayant pleine confiance en son honnêteté, nous croyons qu'il agira loyalement.

(Signé:) Le maire, l'Hon. JAS. T. D. WILSON, et les membres du Conseil de Ville.

Gros lot, $50,000 en or; dix résidences à Houston dont la population de 20 000 âmes et qui est le centre des chemins de fer de la ville; 180 morceaux de terre situées dans différentes parties de l'Etat. Le montant des lots est de $146,000. Il y a 72,000 billets de $2. La direction est tellement persuadée du succès de l'entreprise qu'elle s'engage à rendre aux porteurs de billets jusqu'au dernier cent de leur argent si le tirage n'a pas lieu le 21 octobre. TOUS LES LOTS SERONT PAYÉS EN PLEIN, que tous les billets soient ou ne soient pas vendus.

Pas de connexion avec aucune autre entreprise semblable.

F. W. HOUSE, Trésorier.
S'adresser à J. E. FOSTER, Directeur,
17sept—1m,—v et s. à Houston, Texas.

CAZAUX & VERGNOLE
NÉGOCIANTS-COMMISSIONNAIRES
En Vins, Cognacs et Cordiaux.
72 ......VIEILLE-LEVÉE......72
NOUVELLE-ORLÉANS.
1 mai—1an.

BARNETT & CAMMACK,
COURTIERS,
12 .... RUE CARONDELET 12
Achètent et vendent:
BONDS, ACTIONS, GAGES,
Valeurs de Ville et d'Etat.
Argent prêté sur garantie.
Taxes et Licences réglées promptement à un escompte libéral.
Négociations d'hypothèques.
2 juil—1an

AVIS.

LES personnes autres, que les déposants, ayant des réclamations contre la FREEDMAN'S SAVINGS & TRUST Co. ou l'une quelconque de ses Succursales, sont priées de les adresser avec preuves à l'appui au bureau des commissaires No 1507 avenue Pennsylvanie, Washington, District de Colombie.

Pour les déposants, leur livrets balancés par les officiers de la compagnie seront, sauf erreurs, preuves suffisantes pour établir la balance due à chacun. Il est donc de leur intérêt de présenter, le plus tôt possible, aux succursales de leur localité, leurs livrets pour être balancés.

JOHN A. J. CRESWEL,
ROBERT PURVIS,
R. H. T. LEIPOLD,
Commissaires.

Nec Plus Ultra
—de—
J. BALLESTER,
au coin des rues Bienville et Chartres, au premier. (LE MEILLEUR STOCK DE CIGARES,) à choisir au plus bas prix.
Prompte exécution des ordres.

MORRISON & WOODWARD
Fabricants, Agents et Négociants-Commissionnaires.

SEULS agents pour la vente des célèbres machines de Maguire pour les familles; de l'Anti-Cendrage pour le feu; du tonique à la Quinine de Mme Fuller; des agents pour la vente du dérivé "Vieux"...

LE soussigné agent des Compagnies "LA CAISSE GÉNÉRALE DES ASSURANCES" de Paris, actif $5,000,000. De la COMPAGNIE D'ASSURANCES DE L'AMÉRIQUE DU NORD de Philadelphie, actif $2,000,000, et de la MANHATTAN INSURANCE COMPANY de New-York, actif $1,000,000, accepte des affaires d'Assurances contre l'INCENDIE, les risques MARITIMES et de RIVIÈRE, le tout à des taux raisonnables, à son bureau No 101 de la rue Gravier.

La Compagnie d'Assurance de l'Amérique du Nord paye ses pertes maritimes à Londres au gré de l'assuré.

13 sept—1m. M. J. SMITH & CO.

The Freedman's Savings & Trust Co.
CAISSE D'ÉPARGNES.
Charte accordée par les Etats-Unis en 1865.
SUCCURSALE DE LA NOUVELLE-ORLÉANS,
No 182, Rue du Canal,
RECOUVRES BUREAUX.
HEURES DE BANQUE:
De 9 heures A. M. à 3 heures P. M.
Ouverte les samedis soir, pour recevoir des dépôts, de 6 à 8 heures.
Un intérêt est alloué sur les dépôts.
C. D. STURTEVANT, Caissier. HENRY RABAS, Président.
On peut se procurer des copies de la Charte à la Banque.

L'HUILE D'ASSURANCE.

—

L'HUILE D'ASSURANCE

Est une huile d'éclairage, parfaitement pure et dont l'usage n'offre absolument aucun danger; elle est distillée et raffinée expressément pour les lampes ordinaires dont se servent les familles.

Elle a les trois qualités essentielles: la sureté l'économie et le brillant.

—

Elle ne fait pas explosion et ne s'allume pas dans une lampe.

On peut l'employer, en toute sureté dans une lampe à huile kérosène ou de charbon, sans changer de bec.

—

Sa lumière est claire, douce et brillante, égale à celle du meilleur gaz de charbon; elle fait moins de fumée et a moins d'odeur que les huiles, ordinaires.

Elle est fortement recommandée par les officiers des compagnies d'assurances, les chimistes et les bureaux de santé.

—

ELLE NE PRÉSENTE AUCUN DANGER, MÊME ENTRE DES MAINS INHABILES. SI UNE LAMPE PLEINE DE CETTE HUILE EST RENVERSÉE OU TOMBE, LA LUMIÈRE EN EST ÉTEINTE IMMÉDIATEMENT, CAR L'HUILE EST D'UNE GRANDE DENSITÉ ET NON INFLAMMABLE.

La distillation et le raffinage sont confiés à des personnes expérimentées, en vue de l'obtention d'un résultat strictement uniforme et une protection sûre pour le consommateur.

Le propriétaire de l'HUILE D'ASSURANCE signale à l'attention de toutes les parties intéressées les extraits suivants des nombreux certificats qui lui ont été adressés au sujet de l'excellence de son huile.

—

Laboratoire du Bureau de Santé.
Etat de la Louisiane,
No 120 de la rue du Canal,
Nouvelle-Orléans, 24 juin 1874.

Je certifie avoir analysé l'HUILE D'ASSURANCE que vend M. Wm. E. JERVEY, surintendant, au No 95 de la rue Gravier, Nouvelle-Orléans.

Je me suis assuré que la température à laquelle cette huile donne une vapeur inflammable est de près de 120° Fahrenheit au dessus de notre plus grande chaleur d'été et de 20 à 120° au-dessus du "jet" de la plupart des huiles et des fluides provenant du pétrole et qu'on emploie habituellement. Je me suis assuré en outre que l'huile brûle bien, dans une lampe ordinaire à mèche platte et qu'il n'y a pas de vacillation dans la mèche circulaire du bec d'argand.

Son "jet" lui donne un grand avantage sous le rapport de la sûreté, et cet avantage, joint à ses autres propriétés, en fait une huile supérieure pour les maisons.

S. S. HERRICK, D. M.,
Inspecteur du Premier District et chimiste du Bureau de Santé.

—

J'ai assisté à l'analyse de l'HUILE D'ASSURANCE par le Dr. HERRICK, et certifie que son rapport est exact.

Les huiles de cette qualité sont PARFAITEMENT SURES pour l'éclairage.

C. B. WHITE, D. M.,
Président du Bureau de Santé.

Le Dr. I. L. CRAWCOUR, chimiste et médecin distingué, ancien professeur de chimie et professeur de médecine à l'Ecole de Médecine de la Nouvelle-Orléans, donne le témoignage suivant:

"J'ai analysé avec soin l'huile d'ASSURANCE qui se vend au No. 95 de la rue Gravier, Nouvelle-Orléans. Elle donne, dans une lampe ordinaire à huile kérosène, une lumière claire et blanche; elle est presque inodore, a une densité supérieure et un jet élevé. Elle est donc sûre autant qu'une huile végétale ou animale quelconque. La flamme d'une chandelle ou d'une allumette s'y éteint. Elle n'est inflammable qu'à une température très élevée.

I. L. CRAWCOUR, D. M.

—

L'HUILE D'ASSURANCE se vend à un prix qui la met à la portée de toutes les classes de consommateurs. Le prix en détail a été fixé à

Cinquante Cents le Gallon.

On la livre, après un jour d'avis, dans tous les quartiers de la ville, sans frais extra.

Elle ne se vend qu'à la Nouvelle-Orléans, aux Nos 95 et 97 de la rue Gravier.

Pour les planteurs et les marchands de la campagne, on la met en ehes, en caisses et en barils.

La maison expédie pour n'importe quel point, moyennant cinq piastres, une caisse contenant dix gallons.

—

Adresser les ordres à

Wm. E. JERVEY,
SURINTENDANT,
Nos 95 et 97 de la rue Gravier,
10 août Nelle-Orléans.

NEW ORLEANS SAVINGS INSTITUTION
156 rue du Canal,
DIRECTEURS:
Dr. W. Newton Mercer.

L. F. Generes,	David Urquhart,
George Jonas,	John G. Gaines,
Thomas A. Adams,	Carl Kohn,
Thos. Allen Clarke,	Christian Schneider,
Chas. J. Leeds,	Samuel Jamison,

Intérêts sur les dépôts.
L. F. GENERES, Président.
CHAS KILSHAW, Trésorier.

J. B. CAMORS & CO.
MARCHANDS DE FARINE
ET
Négociants Commissionnaires,
No. ..., RUE TCHOUPITOULAS, ...
NOUVELLE-ORLÉANS.
sbp—6m

MAISON ÉTABLIE EN 1855.

Dépôt des Moulins à Coton "Eagle"
—ET DE—
MACHINES DE TOUTE SORTE
—CHEZ—
W. L. CUSHING,
Au No 61 de la rue St-Charles, coin Union, Nouvelle-Orléans.

LE plus grand et le meilleur assortiment de Machines de toute sorte qu'il y ait au Sud se trouve au dépôt de W. L. Cushing. Outre les Moulins à Coton "Eagle", on trouve chez M. Cushing l'assortiment le plus grand et le plus recommandable de ce pays, de Machines à vapeur, d'Évaporateurs, de Moulins à Sucre et de ces machines qui ont fait la réputation des manufactures du Sud. Les MOULINS A COTON qu'il vend, les meilleurs ... à SUCRE, les célèbres CHAUDIÈRES A SUCRE et ces meilleures MACHINES A VAPEUR sont vendues par ce dépôt. Son assortiment en ARBRES DE COUCHE, POULIES, COUSSINETS et MANCHONS d'Arbre de Couche, est le plus grand qu'on puisse trouver aux Etats-Unis.

Les Marchands de la Campagne qui voudront acheter en gros trouveront les conditions les plus libérales.

Aux dernières Foires de l'Etat, les Prix suivants—les plus remarquables qui aient encore été décernés, ont été accordés à l'Agence Cushing:

Médaille en or pour la meilleure Machine à Vapeur Stationnaire.
Médaille en or pour les meilleurs Moulins à Sucre.
Médaille en or pour le meilleur Evaporateur de Sucre.
Premier Prix pour les meilleurs Chaudières (Sucre Moulin) de Moulin à Sucre.
Premier Prix pour la meilleure Machine à Vapeur.
Premier Prix pour le meilleur Moulin à Maïs.
Premier Prix pour le meilleur Moulin à Coton.
Premier Prix pour la meilleure Presse à Coton.
Premier Prix pour la meilleure Vis à Coton de ...
Premier Prix pour la meilleure Chaudière pour Machine à Vapeur.
Premier Prix pour les meilleures Poulies.
Premier Prix pour les meilleurs Arbres de Couche (Shafts).
Premier Prix pour les meilleurs Manchons d'Arbres de Couche (Couplings).
Premier Prix pour les meilleurs Coussinets (Hangers).
Premier Prix pour la meilleure Presse à Foin.
Premier Prix pour les premières Scies Circulaires.
Premier Prix pour la meilleure exposition d'ouvrages en cuivre, à l'usage des Plombiers, et pour le matériel d'installation du Gaz, etc.
Premier Prix pour les meilleures Machines à scier les Bardeaux et les Lattes.
Onze Premier Prix pour les Machines à raboter, et Machines à travailler le bois. Un grand nombre d'autres Prix pour la meilleure et la plus grande exposition de Machines.

MOULIN A COTON "EAGLE" PERFECTIONNÉ.

La grande popularité des Moulins à Coton de l'Aigle est fondée sur le fait bien connu qu'ils sont les plus sûrs, les plus forts et les mieux construits de tous les Moulins à Coton connus. Ces Moulins tournent plus légèrement que tous autres, ce qui est un grand avantage pour les Planteurs qui se servent de Mulets à Chevaux. Tous les nombreux Planteurs qui font usage du Moulin de l'Aigle, certifient que lorsque leur coton est envoyé sur le marché, il obtient toujours le prix le plus élevé, parce qu'il produit un échantillon plus fin et meilleur qu'aucun autre Moulin à Coton.

Plus de 17,000 de ces Moulins célèbres ont déjà été vendus par le soussigné, qui en est l'Agent depuis 20 ans, et pendant cette longue période jamais un seul Moulin n'a été rejeté ou retourné, malgré le nombre immense qu'il en a vendu.

Les Nouveaux des Moulins à Coton de l'Aigle ont ... pouces de diamètre, ... que tous les autres moulins à coton; —en sorte qu'un Moulin de l'Aigle ... de 40 scies par exemple, a un plus grand nombre de dents qu'un Moulin ... de 46 ... ...

Les planteurs qui désirent un Moulin ... fabrication d'une réputation établie, peuvent trouver au Moulin à Coton de l'Aigle, avec la certitude de ne pas faire un ... ... Ils auront un Moulin qui ... recommandé par les plus anciens et les meilleurs planteurs du pays comme étant le meilleur Moulin à Coton en usage.

Les Moulins dont ... ... toujours prêts à être expédiés sur demande.

Les planteurs doivent avoir soin d'indiquer s'ils veulent un Moulin avec la Grande Bande à moins qu'ils ne le ... ...

Le Moulin de Coton qui a reçu le grand prix à St-Louis, en 1868 ... ... Moulin à Coton de l'Aigle.

PRIX:

Moulins de 40 scies	$	Moulins de 60 scies	$
" 45 "	...	" 65 "	...
" 50 "	...	" 70 "	...
" 55 "	...	" 80 "	...

Tous ordres doivent être adressés à:
W. L. CUSHING,
No 61, rue St-Charles, Nlle-Orléans.

MOULINS A SUCRE VICTOR
—ET—
Evaporateurs de COOK.

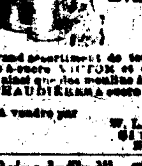

Un grand assortiment de tout grandeurs de moulins à sucre VICTOR et d'Evaporateurs de COOK, ainsi que des moulins à sucre de NILES, et des CHAUDIÈRES à sucre en fer du Tennessee.

A vendre par
W. L. CUSHING,
61 rue St-Charles,
Nouvelle-Orléans.

"La Reine du Sud" Moulins à Maïs
—ET A—
FARINE
DE
STRAUB,

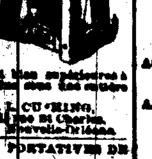

Ces moulins célèbres sont bien supérieurs à tous les autres et sont vendus avec une entière garantie par
W. L. CUSHING,
61 rue St-Charles,
Nouvelle-Orléans.

MACHINES A VAPEUR PORTATIVES DE AMES.
1,000 EN USAGE.

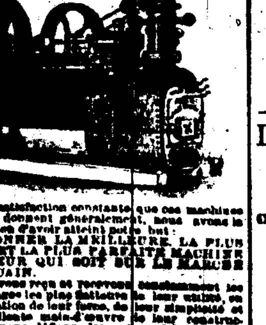

Par la satisfaction constante que ces machines à vapeur donnent généralement, nous avons la satisfaction d'avoir atteint notre but:

DE DONNER LA MEILLEURE, LA PLUS FORTE ET LA PLUS PARFAITE MACHINE A VAPEUR QUI SOIT SUR LE MARCHÉ AMÉRICAIN.

Nous avons reçu et recevons constamment les témoignages les plus flatteurs de leur utilité, en considération de leur force, de leur simplicité et de l'excellence main-d'œuvre de leur construction, et nous défions les autres fabricants de produire une machine à vapeur supérieure à la nôtre.

Toutes ces machines sont faites sur garantie indépendant, en sorte qu'elles peuvent être placées comme machine stationnaire si cela convient mieux.

W. L. CUSHING, Nlle-Orléans.

CHAUDIÈRES A SUCRE
EN FER DU TENNESSEE.

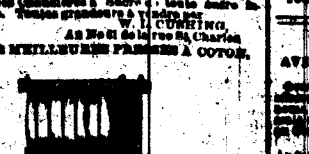

Ces chaudières à sucre sont faites avec le meilleur Fer du Tennessee et ont donné la plus entière satisfaction. Les prix en sont plus bas que ceux des Chaudières à Sucre d'aucune autre fabrique. Toutes grandeurs à vendre par
W. L. CUSHING,
Au No 61 de la rue St-Charles.

LES MEILLEURES PRESSES A COTON.

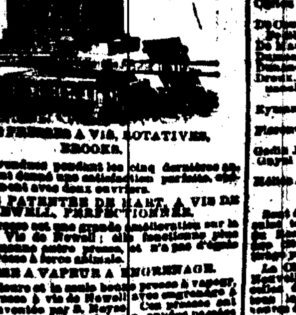

LES PRESSES A VIS, ROTATIVES, BROOKS.

... ont été vendues pendant les cinq dernières années, et ont donné une satisfaction parfaite. ... ...

PRESSE PATENTÉE DE HART, A VIS DE NEWELL, PERFECTIONNÉE.

Cette presse est une grande amélioration sur la Presse à Vis de Newell; elle fonctionne plus vite ... ...

PRESSE A VAPEUR A ENGRENAGE.

La meilleure et la moins chère presse à vapeur ... ...

PRESSE A HUILE UNION, ...

Les planteurs désireux d'avoir une bonne presse à la main, une presse à vapeur ... ...

A vendre à l'EAGLE COTTON GIN DEPOT, par W. L. CUSHING,
No 61 rue St-Charles, Nlle-Orléans.

VENTES JUDICIAIRES.

Vicente Prieto vs. A. E. Thomas.

SIXIÈME COUR DE DISTRICT pour la Paroisse d'Orléans—No ....—En vertu d'un writ de saisie et vente à moi adressé par l'Honorable Sixième Cour de District pour la paroisse d'Orléans, dans l'affaire ci-dessus, je procéderai le LUNDI, ... octobre 1874, à midi, à la Bourse des Négociants et Encanteurs, rue Royale, entre celles du Canal et de la Douane, dans le Deuxième District de cette ville, à la vente publique et adjudication de la propriété dont description suit:

LA goélette Joséphine No 2, ses agrès, voiles, amarres, etc., telle qu'elle se trouve aujourd'hui dans le vieux Bassin, près du pont Claiborne.

Saisie dans l'affaire ci-dessus.

Conditions—L'acquéreur assumera le paiement d'un billet de la somme de deux cents piastres ($200) daté du 7 mai 1874, payable à six mois de date, portant intérêt ... ...

W. P. HARPER,
sept 17—2f Shérif de la Paroisse d'Orléans.

François Lamongy vs. John S. Tully.
William J. McLean vs. le même.

QUATRIÈME COUR DE DISTRICT pour la paroisse d'Orléans—Nos 28,864 & 28,867—En vertu de deux writs de saisie et vente adressés par l'Honorable Quatrième Cour de District pour la paroisse d'Orléans, dans les affaires ci-dessus, à C. S. ..., ci-devant shérif et, par celui-ci à mon successeur, je procéderai le SAMEDI dix sept d'Octobre 1874, à midi, à la Bourse des Négociants et des Encanteurs, rue Royale, entre celles du Canal et de la Douane, dans le Deuxième District de cette ville, à la vente publique et adjudication de la propriété dont description suit:

DEUX terrains situé dans le Premier District de cette ville, dans l'Ilet borné par les rues St-Charles, Carondelet, Hevia et Girod, l'un desquels ... a vingt huit pieds de face à la rue St-Charles, sur cent vingt-six pieds de profondeur, entre lignes parallèles, ensemble avec l'usage d'une allée commune derrière, conformément au plan dressé par G. W. R. Bisbalis, architecte le 20 mars 1852; et l'autre terrain situé derrière celui ci-dessus décrit, a une façade sur la dite allée de ... pieds ... pouces et un cinquième, sur une profondeur de trente pieds ... pouces, entre lignes parallèles.

Ensemble avec toutes les bâtisses et améliorations qui s'y trouvent et tous les droits, servitudes et avantages y attachés ou y appartenant.

Et cent soixante actions de cent piastres chaque du fonds capital de la Banque des Citoyens de la Louisiane aujourd'hui réduites à cent quarante actions garanties par hypothèque sur la propriété.

Cette propriété appartient au défendeur au moyen de l'acquisition qu'il en a faite de la Dame Marie Hernandez, épouse d'Auguste W. Walker suivant acte au rapport de Théodore Guyol, notaire public en cette ville, en date du ... juillet 1869.

Saisie dans les affaires ci-dessus.

Conditions—Comptant. L'acquéreur assumera le paiement d'un stock note en faveur de la Banque des Citoyens de la Louisiane, de la somme de deux mille quatre-vingt piastres (2080 00) payable le 1er décembre 1874 ... et renouvelable d'année en année, conformément aux termes de la charte de la dite Banque, etc. Et la balance du prix d'adjudication. Comptant au moment de l'adjudication.

W. P. HARPER,
26sept—3f Shérif de la Paroisse d'Orléans.

La Dame Marguerite Kessler veuve Acé vs. la Dame Julia Johnson veuve de John S. Mansell.

CINQUIÈME COUR DE DISTRICT pour la Paroisse d'Orléans—No 4,988—En vertu d'un writ de saisie et vente à moi adressé par l'Honorable Cinquième Cour de District pour la paroisse d'Orléans, dans l'affaire ci-dessus, je procéderai le SAMEDI, dix (10) octobre 1874, à midi, à la Bourse des Négociants et des Encanteurs, rue Royale, entre celles du Canal et de la Douane, dans le Deuxième District de cette ville, à la vente publique et adjudication de la propriété dont description suit:

UN terrain situé dans le Troisième District de cette ville, dans l'Ilet borné par les rues de la Paix, Moreau, des Français et Casacalvo, ... mesurant (mesure anglaise) soixante trois pieds, neuf pouces de face à la rue de la Paix sur une profondeur irrégulière de cent soixante dix pieds, dix pouces d'un côté et de l'autre cent vingt pieds, onze pouces, quatre lignes et une trente soixante quatre pieds, huit pouces sur la ligne du fond.

Ensemble avec toutes les bâtisses et améliorations qui s'y trouvent.

Ainsi qu'il appert plus amplement d'un acte au rapport de P. Lacoste, ci-devant notaire public en cette ville en date du 20 Avril 1861, portant vente de la dite propriété par la Dame T. Fingenan et la succession de la veuve Chabot à feu John S. Mansell.

Saisie dans l'affaire ci-dessus.

Conditions—Comptant au moment de l'adjudication.

W. P. HARPER,
22 sept—2f Shérif de la Paroisse d'Orléans.

ASSURANCE SUR LA VIE
New York Life Insurance Company
(ÉTABLIE EN 1845.)

Actif $25,000,000
Revenu Annuel au delà de 8,000,000

PUREMENT MUTUELLE.

Tout l'excédant des bénéfices, après prélèvement du coût actuel de l'assurance est remboursé aux détenteurs de polices.

TOUTES LES POLICES SONT MAINTENUES. Des dividendes sont déclarés annuellement, payables comptant, lesquels peuvent être appliqués à la réduction des primes annuelles ou à l'augmentation de l'assurance.

Les polices sont émises pour la protection qui suit:

FEMMES ET DES ENFANTS.

Des polices sont émises pour garantir le paiement des dettes; on émet aussi des POLICES TONTINE qui combinent la sécurité de l'Assurance sur la Vie avec le placement avantageux de l'argent.

Les personnes qui désirent une assurance sur la vie, sure et garantie, au véritable coût net, dans cette ancienne et honorable compagnie, sont priées de s'adresser aux soussignés.

COPES & OGDEN,
Agents-Généraux,
66 .... RUE CARONDELET 66

Cette Compagnie a payé l'année dernière près de $1,400,000 par suite de décès, et a déclaré aux détenteurs de polices des dividendes payés comptant, et s'élevant à $1,795,364 40.

DIRECTION LOCALE.

Chas. Briggs,	S. H. Kennedy,
R. F. Nixon,	Saml. Smith,
Thos. A. Adams,	Fr. Wintz,
Chas. Cavaroc,	S. O. Nelson,
J. B. Cain,	Paul Fourchy,
Geo. Foerster,	Fr. Cameron,
C. J. Semmes,	J. M. Loppiness,
J. S. Walton,	Wm. S. Pike,
M. Pesle,	Wm. B. Schmidt,
A. Forsheimer,	A. Chiapella,
E. B. Sampson,	J. A. Dedihe

MÉDECINS EXAMINATEURS
D. C. Hollidat, M. D. John W. Caldwell M. D.
Chs. Turpin, M. D.

Compagnie d'Assurance TEUTONIA,
DE LA NOUVELLE-ORLÉANS,
Bureaux, No. 121 de la rue Gravier,
Assure, aux taux les plus bas, contre les risques d'incendie, de mer et de rivière.

Actif $596,454 90

A. EIMER BADER, Président,
CH. ENGSTFELD, Vice-Président,
GEORGE STROMEYER, Secrétaire.

DIRECTEURS:

Henry Abraham,	A. Eimer Bade,
... Baumgarden,	A. F. Del Bondio
... Bogel,	... Frank,
... E. Gagreys,	... Hailer,
... ...	J. H. Keller,
... Lombard,	Theo. Lilienthal,
... H. Miller,	J. Richert,
... Sauer,	Louis Schneider,
... B. Schmidt	... Selig,
Isaac Scherck,	Louis Schwartz,
... Schwartz,	... Wilderman
... Weissenbach,	... Walter,

Louisiana Savings Bank
—AND—
Safe Deposit Company.
Au No. 51 de la rue du Camp.
CAPITAL $300,000
E. C. PALMER, président.
JAS. JACKSON, vice-président.
—DIRECTEURS—

ED. CONERY,	FRED. WING,
J. H. KELLER,	W. H. THOMAS,
DAVID WALLACE,	JAS. JACKSON,
E. C. PALMER.	

Le capital de la banque est une garantie pour les déposants. L'institution reçoit des dépôts de cinquante cents et en sus et alloue un intérêt de six pour cent.

JOHN S. WALTON, Caissier.

Banque d'Epargne des Citoyens,
GRUNEWALD HALL.
No. 22 rue Baronne,
J. L. GUBERNATOR, Président.
M. BENNER, caissier.

LES dépôts faits par les femmes mariées et par les enfants ne peuvent être retirés que par eux-mêmes ou d'après leur ordre. Les pères et mères ne sauraient agir plus sagement dans l'intérêt de leurs enfants qu'en faisant pour eux des dépôts payables à leur majorité: cela encourage les enfants à les augmenter tandis que les enfants ont tous les moyens et goût de l'épargne. Les habitudes d'économie qui les conduisent à la fortune. La banque reçoit des dépôts de 10 cents et au-delà; elle alloue un intérêt de 6 pour cent qu'elle ajoute semestriellement au capital.

Tous les dépôts sont payables sur demande.
1er mars—1 an

Consulat de France
AVIS MENSUEL—SEPTEMBRE 1874.

Sont invitées à se présenter à ce Consulat, pour affaire qui les intéressent, les personnes dont les noms suivent. En cas de décès ou d'absence, leurs parents ou connaissances sont priés d'en donner avis au Consulat:

A — André Joseph; B — Bouligny Paul, ... Louis, ... Joseph, ... Lamana, ... Charles; C — Colas C; D — De Clermont, Mme Vve Fontenelle, ... De Massé de Lafond, Dumestre René, Durand E. M., Dreux, Mme Vve née ... ; E — Eymann Baptiste; F — Florenville ...; G — Godin J A D, Gayet Théodore; H — Hébert Jn. ...; L — Lafitte, Duthe & Cie, Laval Jean Baptiste, Lost Pierre Auguste; M — Marmu Calixte, Martin E, Marie Jean, Mialine, Mme Vve Bernard et son fils; P — Plague Jean, Fortier, (Mme) née Clr ..., ...; R — Ribot Joseph, Raden Léon, Richard François, Rabeillet Louis Antoine; S — Lambton Gas époux; T — Taylor (les époux), Triquet Louis Antoine; V — Vital Charles; W — Wuquet Céleste.

Sont également invités à se présenter à ce Consulat tous Français appelés à satisfaire à la Loi sur le Recrutement militaire, ...

La Chancellerie du Consulat de France à la Nouvelle-Orléans, rue Ste-Louis, No 11, entre celles de Chartres et Vieille-Levée, est ouverte tous les jours (les dimanches exceptés) de 11 heures du matin à 3 heures de l'après-midi.

GEO. MERZ,
BRASSERIE DU VIEUX CANAL,
Angle Toulouse et Villeré, Nlle-Orléans.

PAR suite de la demande toujours croissante de ma BIÈRE et de mon ALE, j'ai placé, pour les commodités de mes familles, une boîte d'ordres ... ...

VENTES A L'ENCAN.

PAR PLACIDE J. SPEAR.

Chemises toile, caleçons laine d'agneau, bonneterie et mouchoirs batiste.

PAR PLACIDE J. SPEAR, encanteur—Bureaux, No ... du Passage de la Bourse.—LUNDI, 5 octobre, à 11 heures, il sera vendu, à mon bureau, No. ... du Passage de la Bourse, entre les rues Douane et Bienville—

20 douzaines chemises toile, grandeur ordinaire.

20 douzaines caleçons laine d'agneau, qualité supérieure, grandeurs ordinaires.

20 douzaines bonneterie anglaise, grandeurs ordinaires.

20 douzaines mouchoirs batiste, tout fil.

Conditions—Comptant.

P. S.—Les chemises sont de la célèbre maison Charvet, de Paris; elles sont des dernières genres et modèles et seront vendues en lots au gré des acheteurs.
3 oct.

PAR S. GUINAULT.

MEUBLES.
Succession de Arthur B. Charbonnet.

PAR S. GUINAULT, Encanteur.—Aujourd'hui SAMEDI, 3 octobre 1874.—Il sera vendu à 4 heures et demie de l'après-midi, rue Rampart, entre les rues Amour et Bons Enfants.—En vertu d'un ordre de l'Honorable Deuxième Cour de District pour la Paroisse d'Orléans, en date du 21 septembre 1874

L'ameublement complet de la maison.
Conditions—comptant.
3oct—

VENTE RENVOYÉE.
Succession de François Léon.
Deuxième Cour de District de la paroisse d'Orléans. No 37,371.

PAR S. GUINAULT, encanteur.—Bureau, encoignure Passage de la Bourse et Bienville, SAMEDI, 3 octobre 1874, il sera vendu, à midi, à la Bourse des Négociants et Encanteurs, rue Royale; en vertu d'un ordre d'envoi en possession des héritiers de la dite succession en date du 18 août 1874, la propriété suivante:

UN lot de terre situé dans le Sixième District de cette ville, mesurant 30 pieds 10 pouces de face à la rue d'Orléans sur 71 pieds 4 pouces 7 lignes de profondeur, entre les rues Roman et Prieur. Ensemble une maison basse partiellement incendiée, hangar, puits en briques, arbres fruitiers etc., etc. Voir le plan au bureau de l'encanteur.

Conditions—Moitié comptant et le reste payable à un crédit d'un an en billets par comptant portant 8 p. 0/0 d'intérêts de date et hypothèque.

Acte de vente par devant .... notaire public, aux frais de l'acquéreur et comptant les taxes de 1874 payables en sus en une du prix d'adjudication.

L'acheteur se conformera aux conditions générales d'usage.
18 sept—

UNE BOITE
Donne une guérison parfaite
DE
LA FIÈVRE EN FRISSON.

Un préservatif infaillible
DE LA
FIÈVRE EN FRISSON.

PAS DE QUININE! PAS DE MERCURE!
PAS D'ARSENIC!

Les PILULES du Dr. BELLAMY

C'est un NOUVEAU TRAITEMENT DE LA FIÈVRE EN FRISSON. Le remède chasse la maladie du système.

1. Il ne faut pas prendre les autres médicaments au moment de l'accès, mais les Pilules "Bellamy" se prennent tout aussi bien pendant qu'après l'accès. Prises une fois par semaine pendant la saison des fièvres en frisson, elles PRÉVIENNENT UNE ATTAQUE—ce qui est absolument tout danger à une résidence dans les districts les plus infectés.

2. La pilule "Bellamy" est également un remède souverain dans tous les cas de FIÈVRE INTERMITTENTE, de FIÈVRE RÉMITTENTE et de FIÈVRE TYPHOÏDE; dans tous les cas de MIGRAINE, D'INDIGESTION et de MALADIES DE FOIE.

3. Après que tous les remèdes auront été employés en vain, après que vous aurez perdu tout espoir, faites un dernier effort; procurez-vous une boîte des Pilules Bellamy. Le propriétaire vous garantit une guérison parfaite.

Voici, à l'appui de cette assertion, la lettre suivante, dans laquelle il est question de la guérison extraordinaire du professeur Lawrence, principal des Instituts d'Elocution de New-York et de Philadelphie. Le professeur s'y exprime ainsi:

"Il y a dix ans, pendant un séjour au New Jersey, j'eus une violente fièvre en frisson. Le frisson me prenait ... ...

"P. LAWRENCE.
AU CONSERVATOIRE DE MUSIQUE DE NEW-YORK
"5 East 14th Street."

Enfin, le propriétaire déclare qu'il garantit de guérir tous les cas de fièvre en frisson. Il n'exige aucun paiement; le malade paiera ou ne paiera pas. On ne lui demande qu'un certificat de guérison.

Prix, Une Piastre la boîte.

On les trouve chez tous les Pharmaciens des Etats et des Territoires.

Le propriétaire les expédie par la poste en recevant le montant.

PHILIP LAWRENCE,
PROPRIÉTAIRE,
22 Dey Street, New-York.
16 juil—1an—L. V.

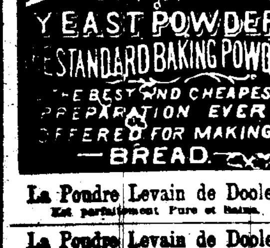

La Poudre Levain de Dooley
Est parfaitement Pure et Saine.

La Poudre Levain de Dooley
Est dans des Boîtes qui ont le Poids Plein.

La Poudre Levain de Dooley
Fait de Jolis Biscuits et Bolls.

La Poudre Levain de Dooley
Fait de Délicieux Muffins, Pains de Maïs, &c.

La Poudre Levain de Dooley
Fait toute espèce de Dumplings, Pâtés et Gâteaux jolis, légers et sains.

La Poudre Levain de Dooley
Est la Meilleure parce qu'elle est parfaitement pure.

La Poudre Levain de Dooley
Est la plus Economique parce qu'elle a le poids plein.

La Poudre Levain de Dooley
Est garantie et satisfera l'acheteur.

Demandez
La Poudre Levain de Dooley
et n'en prenez pas d'autre.

La Poudre Levain de Dooley
Est dans des Boîtes en ferblanc de différentes grandeurs, à l'usage des familles, des pensions, des hôtels, des restaurants, des bâteaux, des navires au long cours.

Le Marché est inondé de Poudre Levain de Qualité inférieure et dont le poids est faible en inexact. LA POUDRE LEVAIN DE DOOLEY est garantie et sous le rapport de la force et sous celui du poids.

A vendre, en gros et en détail, dans tous les Etats-Unis, par les grocers et les marchands de provisions de familles.

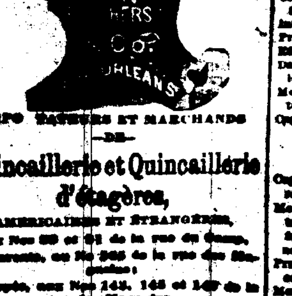

IMPORTATEURS ET MARCHANDS
—DE—
Quincaillerie et Quincaillerie d'étagères,
AMÉRICAINES ET ÉTRANGÈRES,
Aux Nos 89 et 91 de la rue du Camp,
Succursale, au No 365 de la rue des Magasins;
Succursale, aux Nos 143, 145 et 147 de la rue des Magasins.

OUTILS de charpentiers et de tonneliers, MACHINES et outils de forgerons, ARTICLES CREUX, en fonte, en ferblanc et en fer.

FOURNEAUX de cuisine et RÉCHAUDS. Toute espèce d'ARTICLES DE MÉNAGE.

FABRICANTS DE

ARTICLES en ferblanc brillant et vernis de toute espèce.

FOURNEAUX émaillés, dorés, de Warren pour ...

FOURNEAUX Charter Oak de cuisine, connu depuis dix-huit ans comme le seul fourneau parfait.

Chaque fourneau Charter Oak est garanti. Demandez la liste des prix et les catalogues qui donnent une description des articles.
24 déc—1an

VENTES A L'ENCAN.

PAR EUGÈNE TOURNE

Huile d'olive—Fruits—Casse, etc.
Pour compte de qui il appartiendra.

PAR EUG. TOURNE—SAMEDI, 3 octobre 1874 à 11 heures et demie A. M., au magasin de l'importateur rue Vieille Levée No ..., il sera vendu—

50 paniers et caisses huile d'olive ...; ... caisses Casse—35 caisses fruits au jus et à l'eau-de-vie—25 Caisses Eau de Seltz ... d'Espagne etc.
Conditions—comptant.

PAR D. F. MORPHY.
Blanc de Céruse.

PAR D. F. MORPHY, A. H. Marchés Encanteur Il sera vendu, SAMEDI, 3 octobre 1874, à 10½ heures du matin, Nos. 358 et 130 de la rue des Magasins—
20 barillets de 100 livres blanc de céruse.
Conditions—Comptant.

Annonces du Marshal des E. U.
Faillite de William J. Beirne,
No 1445.
Bureau du Marshal des Etats-Unis,
Nouvelle-Orléans, 1 octobre 1874.

AVIS est donné qu'un ordre de faillite a été lancé par la Cour de District des Etats-Unis pour le district de la Louisiane contre la faillite de William J. Beirne, de la paroisse d'Orléans, Etat de la Louisiane,—déclaré failli sur sa propre pétition: que le paiement de dettes quelconques et la livraison de propriétés quelconques appartenant au dit failli, à lui ou à son usage, et le transfert de propriétés par lui sont interdits par la loi; qu'une assemblée des créanciers du dit failli, à l'effet de prouver leurs créances et choisir un ou plusieurs syndics de la faillite aura lieu à une cour de faillite, le 14 octobre 1874, à midi, à l'édifice de la Douane, Nouvelle-Orléans, devant le Registrateur.

2 oct—14 oct E. B. PACKARD,
Marshal des Etats-Unis.

Vins, Liqueurs, Provisions, &c.
AUGUSTE COUTURIE,
9 - - - Rue St.-Louis - - - 9
Seul Agent pour la vente des
Champagne Chs. Heidsieck & Co.,
Cognac d'Eug. Grégoire & Co.,
Genièvre de Heineman & Co, Double Aigle.
—Offre à vendre—
Cognac J. & F. Martell de 1858, ... 1865, 1874 et S. O. P.
Vins Rouges de Laden, St-Victor et Latour.

BALSAMIQUE des PYRÉNÉES
LIQUEUR HYGIÉNIQUE
(approuvée des médecins)
LAURENT LACASSAGNE,
(AGENT.)
A vendre chez:
QUEYROUZE & BOIS, coin des rues Bienville et Vieille-Levée.
CAZAUX & VERGNOLE, No 72 rue de la Vieille-Levée, et
VINCENT BATTOLARA, No ... rue Bienville.
22 oct—1an 2fps

LEON QUEYROUZE. ...OCASSE.

QUEYROUZE & BOIS
MARCHANDS EN GROS DE
GROCERIES, VINS, LIQUEURS
ET
Toutes espèces de Produits de l'Ouest,
Aux Magasins Bleus,
Coin Vieille-Levée et Bienville,
17 juil 73—1 an.

BITTER DES ARABES
Hygiénique Perfectionné
(approuvé A. D. D. A.)

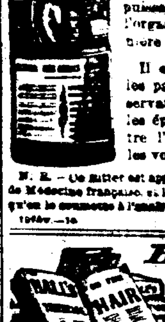

Ce produit, aussi agréable que bienfaisant, extrait de plantes éminemment toniques et vivifiantes, distillées avec des eaux-de-vie de premier choix, est sans contredit l'agent le plus puissant pour préparer l'organisme de la manière la plus immédiate.

Il est, en outre, dans les pays chauds, le préservatif efficace contre les épidémies, fait renaître l'appétit et dégage les voies digestives.

N. B.—Ce Bitter est approuvé par l'Académie de Médecine française, et le propriétaire est fier qu'on le consomme à l'armée dans toute la France.
1sept—1an

RENOVATEUR VÉGÉTAL SICILIEN
—DE—
HALL,
POUR LES CHEVEUX.

CHAQUE année augmente la popularité de cette ancienne préparation pour les cheveux—popularité qui n'est due qu'à son mérite. Nous sommes à même d'assurer nos anciens clients qu'elle est toujours à la hauteur de sa réputation, qu'elle seule donne AUX CHEVEUX GRIS leur couleur primitive, les rend souples et soyeux, brillants et blanchit la peau. Elle enlève les crasses et les pellicules, et, grâce à ses propriétés toniques, arrête les cheveux et les empêche de tomber.

Elle épaissit la chevelure; dans le calvitie elle rend aux glandes capillaires leur premier vigueur et fait repousser les cheveux excepté dans l'extrême vieillesse. C'est la préparation la plus économique qui ait jamais été employée, et exige moins d'applications. A. A. Hayes, inspecteur de l'Etat du Massachusetts, s'exprime ainsi, et en parlant: les matières sont pures et d'excellente qualité et considère cette préparation comme la MEILLEURE PRÉPARATION.

En vente chez tous les pharmaciens et tous les marchands de médicaments.

PRIX UNE PIASTRE.

TEINTURE DE BUCKINGHAM
POUR LES FAVORIS.

Notre rénovateur exigeant trop de temps trop de soins en tant qu'il s'agit des favoris, nous avons composé une teinture qui atteint rapidement le même résultat. L'application en est facile et la couleur ne s'efface pas. A vendre par tous les pharmaciens. Prix, cinquante cents.

Fabriqué par R. P. HALL & Co.,
NASHUA, N. H.
27 sept—1 an

Premier état annuel
—DE—
L'ATLAS INSURANCE COMPANY
DE LA NOUVELLE-ORLÉANS, LA.
Au No. 120 de la rue du Canal,
Le 31 décembre 1873.

Conformément aux réquisitions de la charte, la compagnie publie l'état suivant:

Primes reçues dans la partie fractionnelle de l'année expirée le 31 décembre 1873.

Primes d'incendies	[illegible]
Primes de rivières	[illegible]
Total des primes	[illegible]
En moins—primes non expirées	[illegible]
Montant net des primes	[illegible]
A déduire:	
Pertes par les incendies—par des	$ ...
Dépenses générales, moins profits, pertes et escomptes	12,...
Montant réservé pour pertes non réglées	[illegible]

L'ACTIF de la compagnie est comme suit:

Prêts sur hypothèques, premières hypothèques sur propriétés foncières non grevées valant plus	[illegible]
Propriétés foncières appartenant à la compagnie	[illegible]
Prêt garanti par des actions	[illegible]
Actions appartenant à la compagnie	[illegible]
Bons des Etats-Unis	[illegible]
Effets à recevoir	[illegible]
... sur demande, portant 8 pour cent d'intérêts	[illegible]
Intérêts	[illegible]
Primes en voie de recouvrement	[illegible]
Effets à recevoir pour primes	[illegible]
Dans la caisse de la banque et entre les mains du trésorier	[illegible]
Mobilier du bureau, enseignes, livres, cartes d'agences	[illegible]
Capital souscrit, en voie de recouvrement	[illegible]

PASSIF.

Capital, ... actions, de $100, chacune ... Passées	[illegible]
Montant réservé pour pertes éventuelles sur tous les risques non expirés, formant 50 pour cent des primes non expirées	[illegible]
Primes non expirées, moins 50 pour cent réservé	[illegible]
Montant réservé pour pertes non réglées	[illegible]
Surplus non payé	[illegible]

L'état qui précède est une copie exacte ... des livres de la compagnie.

WM. H. STEVENSON, Président,
DOUGLAS WEST, Secrétaire P. T.

Signé, sous serment, pardevant moi, ce ... jour de ... A. D. 1874.
JOHN G. ... notaire public,
Au No. ... de la rue ...
2fev—6m