PRIX DE L'ABONNEMENT
Edition Quotidienne.

	Un An.	6 Mois.	3 Mois.	1 Mois.
POUR LES ETATS-UNIS...	$12.00	$6.00	$3.00	$1.00
POUR L'ETRANGER	$15.15	$7.55	$3.75	$1.30

Les abonnements se soldent invariablement d'avance

Le Numéro Cinq Sous

PRIX DE L'ABONNEMENT
Edition Hebdomadaire.

	Un An.	6 Mois.	4 mois.	3 Mois.
POUR LES ETATS-UNIS.....	$3.00	$1.50	$1.00	75 cts
POUR L'ETRANGER.....	$4.00	$2.05	$1.35	$1.05

Les abonnements datent du 1er et du 15 de chaque mois.

L'Abeille de la Nouvelle-Orléans.

POLITIQUE, LITTERATURE. — PRO ARIS ET FOCIS — SCIENCES, ARTS.

1er Septembre 1827. NOUVELLE-ORLEANS, DIMANCHE, 3 JANVIER 1909 82ème Année.

BANQUES. BANQUES. BANQUES.

ETAT SEMI-ANNUEL DE LA

PEOPLE'S

SAVINGS, TRUST AND BANKING CO.

31 DECEMBRE, 1908.

ACTIF.

Comptant en main et avec des banques	$1,070 253 80
Bons et Actions	318 499 25
Prêts et Escomptes	2,025,339 16
Bâtisse de banque et autres propriétés foncières	86 229 60
	$3,500 321.81

PASSIF.

Capital	$ 500,000.00
Surplus	100 000 00
Profits Indivis	22 487.15
Dividendes declarés	15 000 00
Dépôts	2,562,834.66
Billets payables	300,000.00
	$3,500,321 81

DEPOTS

People's Savings, Trust and Banking Company	$2,562 834 66
People's National Bank	452 101 25
Total des Dépôts	$3,014 935 91

OFFICIERS

JOSEPH COLLINS, Président. EDW. S MAUNSELL, Vice Président.
PHILIP WERLEIN Vice-Président. ORLOFF LAKE, Vice Président
LOUIS P. LANDRY, Caissier. H. DABEZIES, Assistant Caissier.

BUREAU DE DIRECTEURS

JOHN ALSINA. T. J. FERGUSON. O LA COUR. J. M. SHERROUSE.
HENRY CAMORS JOHN GROTE. ORLOFF LAKE T. D. STEWART
HENRI CAZENTRE. LEON LEWIN. EDW. S MAUNSELL. ALBERT TUJAGUE.
JOSEPH COLLINS. JULIUS KOCH. DR. R. SAUVAGE. PHILIP WERLEIN
EUGENE ELLIS. JNO. R. JUDEN, JR. W. D. SEYMOUR. J. W. C. WRIGHT.

4 POUR CENT SUR LES EPARGNES

La Maison Schumacher a maintenant charge de la troisième génération de la famille.

Serait-il possible de mieux démontrer l'entière satisfaction des clients qui se sont fait chausser là, d'année en année?

SOULIERS SCHUMACHER

Agents exclusifs des Souliers W. L. Douglas, Florsheim et "Own Make."

228 RUE ROYALE.

20 déc—20 27 - jan 3 10

La situation à Messine.

Messine, 2 janvier—La ville est maintenant entièrement occupée par les troupes, et un cordon de soldats en garde les approches. Il ne reste plus maintenant à Messine que des blessés qui sont en traitement dans des hôpitaux temporaires. La population valide a quitté la ville et s'est réfugiée à Palerme, à Naples et à Catane.

De nombreuses personnes sont encore ensevelies vivantes sous les décombres et les sauveteurs redoublent d'énergie pour leur porter secours.

On a retrouvé plusieurs cadavres qui portaient les traces muettes des souffrances endurées.

L'archevêque de Messine a été retrouvé, vivant encore, au milieu des ruines de son palais.

—Rome, 2 janvier—La canonnière américaine "Scorpion" arrivera à Messine lundi matin, et son commandant se mettra immédiatement à la disposition des fonctionnaires de l'ambassade américaine.

Le "Scorpion", de même que les autres navires étrangers, s'occupera aussi du transport des réfugiés et des messages et coopérera par tous les moyens possibles avec les autorités pour alléger les détresses des mourants.

Si, dans l'intervalle, les cadavres du consul Cheney et de sa femme sont retrouvés le "Scorpion" les transportera à Naples d'où ils seront embarqués pour les Etats-Unis.

En rentrant d'une visite sur la cote de Calabre, au nord de Reggio, le roi Victor Emmanuel, a envoyé au premier ministre Giolitti, le télégramme suivant :

"J'ai visité Cunnitella, à huit milles au nord de Reggio. Cette localité a été rasée jusqu'au sol. Villa San Giovanni est aussi détruite. Comme à Messine les travaux de sauvetage ont été organisés.

"Trois autres navires anglais et trois navires de guerre français sont arrivés à Messine".

Paris 2 janvier—Le "Figaro" a reçu, aujourd'hui, la dépêche suivante de son correspondant à Rome :

"A mesure que les jours passent le désastre apparait plus horrible, effrayant et immense. Il est sans précédent dans l'histoire du monde. Dans mes dépêches précédentes je parlais de 150,000 morts.

Ce chiffre sera sans doute dépassé, et certaines personnes portent à 200,000 le nombre des victimes.

Le fléau n'a pas encore dit son dernier mot.

"Les tremblements de terre se continuent avec de sinistres grondements et certains moments des jets d'eau bouillante s'échappent des crevasses.

"En dépit d'efforts herculéens les secours sont toujours insuffisants. Dans les régions éloignées les malheureux blessés meurent faute de nourriture et de soins médicaux. Les chiens et les porcs, enragés par la faim, sautent sur les blessés et les dévorent. Le pays entier n'est plus qu'un immense charnier d'où il se dégage une odeur épouvantable. La population valide s'emprese de quitter les lieux maudits sans espoir de retour."

—o—

Le roi d'Italie remercie le gouvernement français.

Paris, 2 janvier—Le président Fallières a reçu aujourd'hui le télégramme suivant du roi Victor Emmanuel sous date de Messine:

"Je suis profondément ému par cet effroyable spectacle.

Néanmoins je désire vous témoigner la profonde gratitude que mon pays et moi-même ressentons pour l'aide généreuse de la France dans notre immense malheur."

—o—

CAS DE CATARRHE BRONCHIQUE PROMPTEMENT GUERI PAR PE-RU-NA

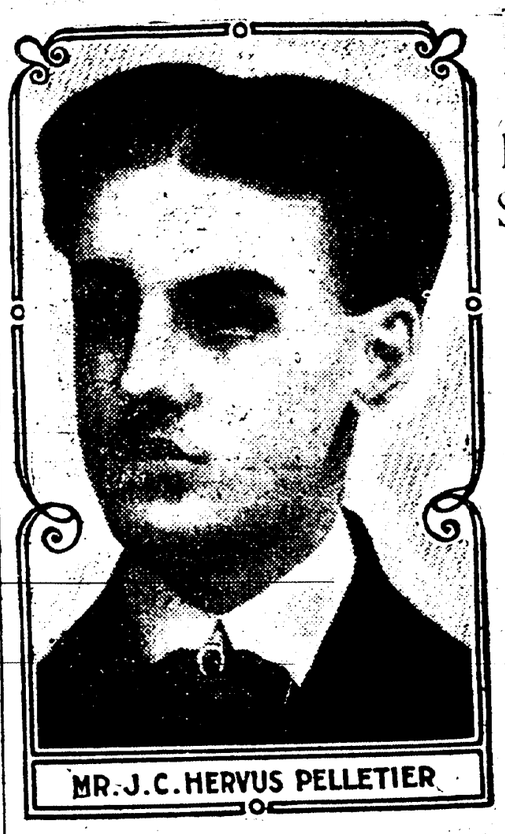

MR. J. C. HERVUS PELLETIER

Catarrhe Bronchique S'il n'est pas Arrêté S'étend Souvent Aux Poumons Causant Catarrhe Des Poumons.

J. C. Hervus Pelletier, Dépt. de l'Agriculture, Ottawa, Ontario, écrit:
«Le Peruna est particulièrement efficace dans la cure des affections catarrhales des poumons et des tubes bronchiques, et c'est par conséquent le remède le plus apprécié ici à Ottawa. Cet hiver six bouteilles m'ont guéri de bronchite. Je suis complètement rétabli et je dois mes remerciements au Peruna. J'ai recommandé ce remède à un grand nombre de mes amis affligés du même mal, et ils ont vérifié ma bonne opinion de ce remède précieux.»

LE CATARRHE des tubes bronchiques devient souvent le catarrhe des poumons. Le catarrhe des poumons fait du malade une victime facile des germes qui causent la tuberculose. Des poumons sains se protègent contre les germes dangereux.

Peruna a acquis une réputation durable pour le soulagement du catarrhe de la gorge, des tubes bronchiques et des poumons. Il empêchera les bacilles tuberculaires de prendre pied dans les poumons et sauvera le malade du résultat inévitable.

Mons. Wickliffe R. Smith, Editeur du Potlatch Herald, autrefois Principal des Ecoles à Cameron, Idaho, écrit:

«Depuis quelque temps je souffrais de catarrhe de la gorge et des tubes bronchiques. J'essayai beaucoup de remèdes, sans trouver rien qui me soulageât.

«Finalement j'essayai Peruna. Trois bouteilles me guérirent, me rendirent la santé. Je crois qu'il en fera autant pour les autres que pour moi. Je serai heureux de le recommander à ceux qui souffrent de catarrhe.»

Demandez à votre Pharmacien un Almanach de Peruna, gratis. 1909

AMUSEMENTS.

TULANE DEMAIN SOIR Et Toute Cette Semaine
Matinées Mercredi et Samedi à 2.
PRIX: SOIRS ET SAM. MATINEE...25c, 50c, 75c, $1.00, $1.50
MERCREDI MATINEE.....25c 50c, 75c, $1 00

LUNDI SOIR
ELEANOR ROBSON
(H. HEBLER & CO. DIRECTEURS)
Présentant le Drame le Plus Unique, Fascinateur et Profondément Intéressant Jamais Donné sur la Scène Américaine
VERA, THE MEDIUM
Par RICHARD HARDING DAVIS
Une Pièce pour les Sens, le Cœur et l'Esprit.
Toute la Nouvelle-Orléans en Parlera Mardi Matin.

CRESCENT CE SOIR ET TOUTE LA SEMAINE.
Matinées Mardi, Jeudi et Samedi à 2.
PRIX: SOIRS.....15c 25c, 50c, 75c
MATINEES.....15c, 25c, 35c

La Semaine Prochaine.....MORRISON'S FAUST.

AMUSEMENTS

PHONE M. 333
Orpheum THEATRE
VAUDEVILLE AVANCE
DERNIERE FOIS DE
VIOLET BLACK & CO.
EIGHT PALACE GIRLS.
W. E. WHITTLE.
MARTINNETTIE & SYLVESTER.
DICK LYNCH.
LES SANDWINAS.
COX & BOYD.
Commençant Demain Soir, Lundi, 4 Jan.
Le Comédien Favori à Caractère,
BEN WELCH
Dans son original et très bien imité les Caractères Italiens et Hébreux.
Frank---GARDINER & VINCENT---Lottie
Présentant un Spectacle Fantasque, "WINNING A QUEEN."
MAY AND FLO NENGLER
Les plus Gentilles et Rafraichissantes Danseuses et Chanteuses en Vaudeville.
RICE ET ELMER
"A Rube's Visit to Chinatown"
ARCADIA
Prima Donna d'Opéra et Violon Virtuose.
De HAVEN ET SIDNEY
"The Dancing Waiter and the Guest."
KEELEY BROTHERS
Acte de Comédie en Nouveauté.
Portraits Mouvants de l'Orpheum.
Matinées tous les jours (lundi exceptés) à 2:15.... 10, 25, 50c
Soirs à 8:15 ..... 10, 25, 50, 75c

RAFRAICHI A L'AIR GLACE.
BLANEY'S LYRIC THEATRE
Où le public se rend cette saison.
TELEPHONEZ MAIN 166.
"THE LITTLE MOTHER"
Présentant les Artistes de la Saison.
TOUS LES SOIRS.
Matinées Dim., Lun., Ven. et Sam. à 2.
PRIX: Soirs.....10, 20, 30 et 50c
Matinées.....10, 20 et 30c

Souliers d'Hiver pour Garçons

Nous avons un splendide assortiment de Souliers d'Hiver de Garçons et de Jeunes Gens en Peau de Veau et de Chevreau Vici, avec semelles supérieures en chêne, fabriqués selon mon idée des souliers de Garçon.

DE JEUNES GENS
Grandeurs 11 à 2,
$1.50 et $2.00 la paire.
DE GARÇONS
Grandeurs 2 1/2 à 5 1/2,
$2.00 et $2.50 la paire.
Pas un garçon n'a porté de meilleurs souliers. Achetez une paire de
LEWIS A. CROSSETT REND LE CHEMIN DE LA VIE AGREABLE.
Venez Vous en Assurer
CROSSETT SHOE STORE.
615 RUE DU CANAL.
Une belle Breloque de Montre Gratis avec chaque paire de Souliers

AMUSEMENTS.

Henry Greenwall, Directeur.
GREENWALL THEATRE.
"GAY MORNING GLORIES."
Matinée tous les jours. Prix Populaires.

10c--SHUBERT Spectacle Continue de 12:30 à 10:30 p. m. Chaque Jour.
Grand Divertissement de Tableaux
—DE—
O. T. CRAWFORD.
Changement de Tableaux les Dimanches et Jeudis.
Chaque Représentation dure Plus d'une Heure.

Excursions du Dimanche à Bon Marché
Sur le New Orleans, Fort Jackson et Grand Isle Railroad.
Les trains partent d'Algier à 8 heures a. m arrivent à 7.35 heures p. m. Billets pour aller et le retour 50 sous, 75 sous et $1.
J. S. LANDRY, Surintendant.
17 jot

F. A. BRUNET,
IMPORTATEUR DIRECT.
HORLOGER, BIJOUTIER, JOAILLIER.
313 ..... RUE ROYALE .....313.
ALLIANCES ET BAGUES DE MARIAGE EN TOUT GENRE.
La Seule Grande et Unique Maison Française à la Nile-Orléans.
Venez visiter et vous rendre compte par vous-même du bas prix de mes marchandises dont je défie toute concurrence.
Les ordres de la campagne sont sollicités.
PHONE MAIN 4360.

William Frantz & Cie., Succursale: 1014 Rue S. Remparts En face de la Station de l'Union.
JOAILLIERS ET OPTICIENS.
Marchandises en Argent Véritable et en Or Massif. Inspecteurs Autorisés des Montres de Chemins de Fer. Prompte attention accordée aux demandes et commandes par la poste. Attention Spéciale Appelée sur les Départements de Réparations.
142 RUE CARONDELET. - - - NOUVELLE-ORLEANS, LNE
30 août—4m

E. CLAUDEL OPTICIEN 918 RUE DU CANAL
(Successeur de E. & L. Claudel.) En face de la Plus Grande Maison Blanche.
Pas de Succursale. VERRES DE COURSES. Près Baronne.

La reine d'Italie est légèrement blessée à Messine.

Rome, 2 janvier—La reine Hélène d'Italie a été légèrement blessée aujourd'hui à Messine.

Une dépêche envoyée à Rome par le ministre de la justice, M. Orlando, qui a accompagné leurs Majestés à Messine, rapporte qu'une légère secousse sismique a été ressentie hier dans cette ville et que les blessés en traitement dans les hôpitaux improvisés ont été pris d'une panique folle.

La reine, qui se trouvait non loin de là, s'empressa d'accourir pour chercher à ramener le calme. Elle fut saisie dans la cohue de blessés qui cherchaient à gagner le large, et ne réussit à se dégager qu'après avoir reçu quelques légères contusions à la poitrine.

Hier, pendant que le duc d'Aoste traversait la Via Carmine à Palmi, le mur d'une maision s'est écroulé, et quelques morceaux de plâtre l'on atteint à la face et aux mains lui infligeant des égratignures.

—o—