

Bulletin Financier.

Jaudi, 2 avril 1908.

MARCHE MONETAIRE.

Nouvelle-Orleans - Es Banques - Papier exceptionnel... 7 & 8 per cent... Taux de la Banque d'Angleterre... 4 0/0

ORANGE.

Le STERLING est facile. Commercial, 60 jours... 48 1/2... Le CHANGE A VUE SUR NEW YORK est calme.

ACTIONS ET BONDS.

Banques. Bank of Orleans... 100 185... Compagnies d'assurance. Fire... 100 100... Chemins de fer. Birmingham Ry... 100 69

Table of market data for various commodities and stocks, including City Premium Bonds, Public Imp. Bonds, and various bank shares.

Bulletin Commercial.

Jaudi, 2 avril 1908.

COTON.

Marché de la Nouvelle-Orleans.

SUR PLACE.

Marché divers.

Marché de la Nouvelle-Orleans.

Marché divers.

Marché de la Nouvelle-Orleans.

Marché divers.

Marché de la Nouvelle-Orleans.

Marché divers.

Marché de la Nouvelle-Orleans.

Marché divers.

Marché de la Nouvelle-Orleans.

Marché divers.

Marché de la Nouvelle-Orleans.

Marché divers.

Marché de la Nouvelle-Orleans.

Marché divers.

MOUVEMENT DU COTON.

REÇU, NET - A la Nouvelle-Orleans depuis le 1er sep... EXPORTATIONS A L'ETRANGER - De la Nouvelle-Orleans cette semaine...

Marché de Liverpool.

Marché du Havre.

SUCRE ET MELASSE.

SUCRE - Open kettle centrifugal stable... MELASSE - Open kettle - Calme... 21 & 34

TONNELLERIE.

Nouveaux barils de sucre, 8 cerises... Nouveaux barils de sucre, 6 cerises... Nouveaux barils de sucre, 4 cerises...

RIZ.

Mouvement du Riz.

Recettes aujourd'hui... Jaqu'ici cette semaine... Jaqu'ici cette saison... Japon comencé...

FAKINE.

FAKINE - Patente, le baril... Extra fancy... Minnesota Patente... Board of Trade...

GRAINS.

MAIS - On cote 75 pour le blanc... AVOINE - No 2 blanche 55c... RIZ - No 2... No 1...

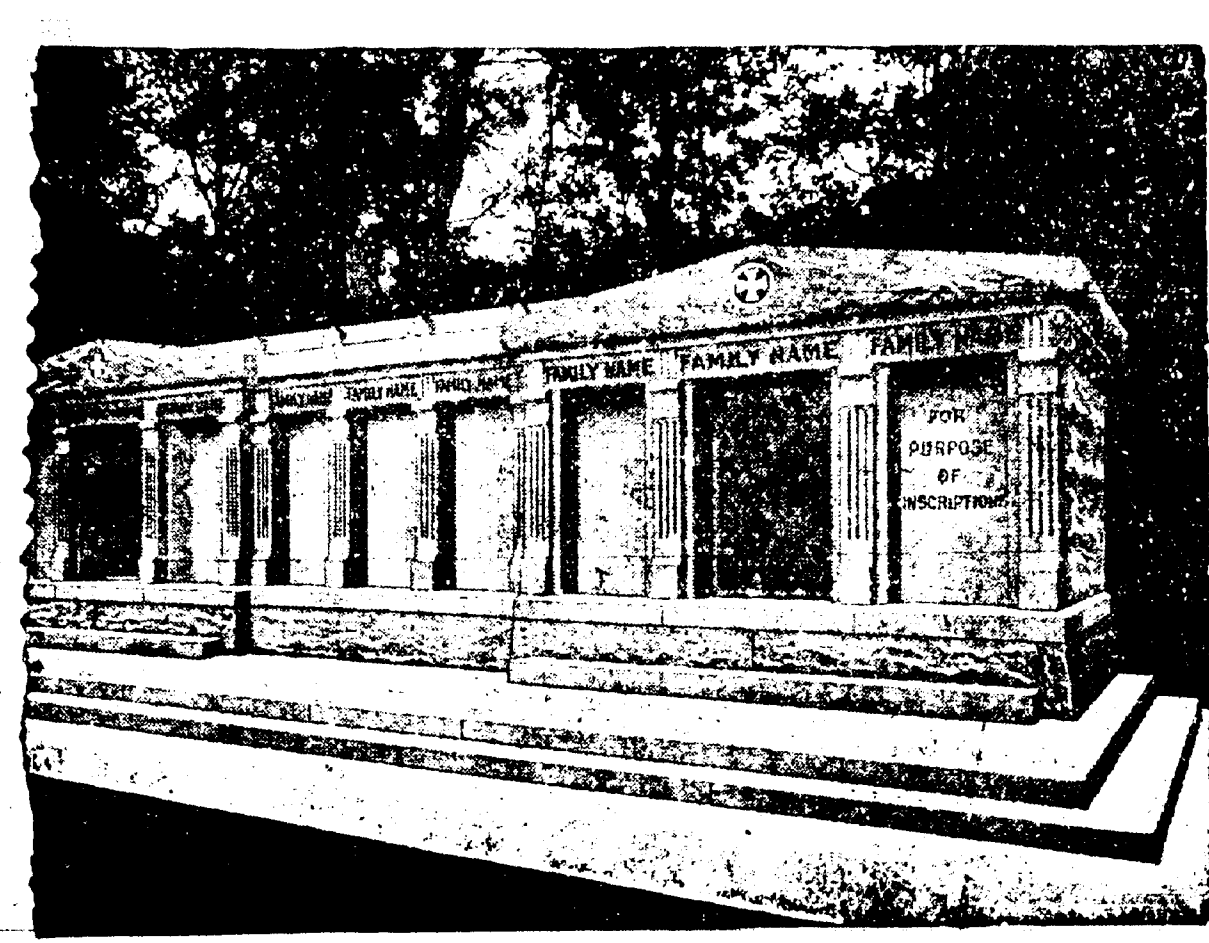

A VENDRE - Les caveaux dont on voit ci-dessus la gravure. Ils sont en grant, au cimetière St-Louis No 3, Avenue de l'Esplanade...

suivants: mais 20 de plus par boisseau... avoine 2 & 40 de plus par boisseau...

ASSURANCES.

RAPPORT ANNUEL - DE LA - North State Fire Insurance Company, de Greensboro, N. C.

Pour l'année finissant le 31 décembre 1907, publié conformément à l'Acte 341 de l'Assemblée Générale de l'Etat de la Louisiane...

CONSULAT DE FRANCE.

Gedchaux Building, 306 07

VAPEURS.

LIGNE FRANÇAISE.

COMPAGNIE GENERALE TRANSATLANTIQUE. Ligne directe au Havre, Paris (France)...

NOUVELLE-ORLEANS-HAVRE.

LIGNE DIRECTE S. S. VIRGINIE, 25 mai 1908.

EPARGNEZ DU TEMPS.

L'ARGENT.

L'Annuaire de Soards.

DE 1908.

W. G. COYLE & CO.

137 rue Carondelet coin Union

W. G. COYLE & CO.

137 rue Carondelet coin Union

L'Ecole de Culture Physique.

Pons, 116 RUE ST-CHARLES

QUI EST ST-PAUL.

L'ENCHANTEUR? Demandez-le à l'Abelle.

CHEMINS DE FER.

Le Meilleur Marché, le Meilleur, le Plus Convenable, Confortable et Agréable VOYAGE A NEW YORK

SOUTHERN PACIFIC.

De \$11.00 à \$20.00 d'Economie sur le Prix du Voyage. TAUX PAR STEAMER

\$1.00.

EXCURSIONS DU DIMANCHE.

A Partir du 29 Mars.

I. C. R. R.

McComb City.

Points Intermédiaires.

Quittant la Nlle Orleans à 7:45 a. m.

Y. & M. V. R. R.

Baton Rouge.

Points Intermédiaires.

Quittant la Nlle Orleans à 9:00 a. m.

W. G. TEBAUT, MEUBLES.

214 RUE DU CAMP.

CONSULAT DE FRANCE.

Gedchaux Building, 306 07

VAPEURS.

LIGNE FRANÇAISE.

COMPAGNIE GENERALE TRANSATLANTIQUE.

EXCURSIONS \$1.00.

ALLER ET RETOUR DIMANCHES ET MERCREDIS.

De la Nouvelle-Orleans, Lno. à - Clarksport, Miss.

NOUVELLE-ORLEANS-HAVRE.

LIGNE DIRECTE S. S. VIRGINIE, 25 mai 1908.

EPARGNEZ DU TEMPS.

L'ARGENT.

L'Annuaire de Soards.

DE 1908.

W. G. COYLE & CO.

137 rue Carondelet coin Union

W. G. COYLE & CO.

137 rue Carondelet coin Union

L'Ecole de Culture Physique.

Pons, 116 RUE ST-CHARLES

QUI EST ST-PAUL.

L'ENCHANTEUR? Demandez-le à l'Abelle.

New Orleans AND Northeastern Railroad.

LES EXCURSIONS DU MERCREDI A LUMBERTON, Miss.

211 rue St-Charles.