L'Abeille de la Nouvelle-Orléans.

BUREAUX, No. 73, RUE DE CHARTRES.

NOUVELLE-ORLÉANS.

MARDI MATIN, 14 JANVIER.

FEUILLETON.

LA MARQUISE

DeDOUHAULT

—PAR—

VICTOR PERCEVAL.

DEUXIEME PARTIE.

XIX—(Suite.)

—Ce sont les complices de ceux qui ont livré Longwy et Verdun, disaient les soldats de l'escorte; voilà nos sabres et nos piques: donnez la mort à ces monstres.

A mesure que les voitures avançaient vers l'Abbaye par le Pont-Neuf, la rue Dauphine et le carrefour Bussy, la multitude grossissait comme les flots d'une mer en furie.

Les prisonniers voulant fermer les portières, on les avait forcés à les laisser ouvertes.

Saint-Loup n'avait eu garde de manquer une si belle aubaine.

—Tiens, dit-il à l'un d'eux en lui assénant un coup de sabre à l'épaule, voilà pour t'apprendre à baisser les vitres.

Un autre fut blessé à la joue, un autre au-dessus du nez.

On arriva ainsi jusqu'à la prison, où commença le massacre. La lutte fut effroyable entre ces pauvres prêtres sans armes, embarrassés dans leur soutane, et ces bêtes féroces—la plupart bouchers, charcutiers, garçons de l'abattoir—qui, en manches de chemise, habitués à égorger, eurent bientôt raison de leurs victimes.

Une seule échappa, l'abbé Sicard; il dut la vie à l'intervention d'un horloger qui proclama son nom et ses bienfaits.

La cour de l'Abbaye avait son entrée par la rue d'Erfurth; elle communiquait d'un côté à la prison, d'un autre à l'église, d'un troisième au palais abbatial. Dans l'église se tenaient les séances de la section dite des Quatre-Nations; dans le cloître, le comité section et comité siégeaient en permanence; dans la cour, Maillard et ses massacreurs....

On voit que c'était le moment, et que Billaud-Varennes n'avait pas trop volé ses quinze mille livres en faisant diriger sur l'Abbaye ceux que Lusignan avait cru être sa sœur, M. des Aubiers et Périsse-la-Chaize.

Lusignan avait réussi à entrer à l'Abbaye, par la rue d'Erfurth, à la suite des quatre voitures dans lesquelles étaient entassés les vingt-quatre prêtres. Bientôt refoulé par l'horrible remous d'égorgés et d'égorgeurs qui se produisait dans la cour, il essaya de se frayer un chemin jusqu'à une petite porte au-dessus de laquelle on lisait ce mot: "Greffe."

En traversant ce champ de carnage, il cherchait sa fille parmi les victimes.

Chaque cri le faisait se retourner, car il lui semblait reconnaître dans chaque voix la voix de Diane.... Généralement on arrive à ces grands désastres que par gradation; vous êtes arrêté, accusé de ceci ou de cela; l'affaire s'instruit pendant des semaines; puis, la condamnation; puis, l'appel; puis, que sais-je encore! Ceux qui vous aiment se sont peu à peu acclimatés à la douleur; le cœur saigne toujours, mais les larmes se sont usées; le temps a fait son œuvre de grand maître.... Mais ici, le matin même, M. de Champignelles croyait encore sa fille tranquillement installée à Florence, sous l'égide de miss Dick!....

Lusignan parvint, par un couloir, dans une salle obscure où le jour lui-même, indécis et peureux, avait besoin d'une lampe pour se compléter.

Des murailles nues enfumées, des casiers chargés de paperasses, un poêle sordide, quelques chaises en vieille basane noire clouée de cuivre, un grand bureau de chêne; devant ce bureau, le greffier, c'est-à-dire un homme, en bonnet rouge et en carmagnole, courbé sur un gros registre.

—Citoyen, dit Lusignan d'une voix fiévreuse, stridente, saccadée, je suis un ami de Joseph-Egalité, mon patriotisme est connu; j'ai rendu de grands services à la cause du peuple; Lebrun, le ministre des affaires étrangères, vient de me charger d'une mission....

—Eh bien, après? demanda brutalement le greffier.

—J'ai des amis puissants, poursuivit le chevalier.... Je suis riche....

—Qu'est-ce que cela me fait? interrompit l'homme du greffe sans lever la tête et en continuant d'inscrire ses écrous.

En tout autre moment, le chevalier eût relevé ce manant du péché d'insolence; mais, c'était ici le cas de plier l'échine et de filer doux.

—Citoyen, reprit Lusignan, on vous a amené, ce matin, par erreur, une jeune personne avec sa gouvernante.... C'est ma fille, et je donnerais....

—Puisque vous avez des amis puissants, c'est le cas de les employer....

—Non, répondit M. de Champignelles en frissonnant de la tête aux pieds, ce n'est pas le cas, car le peuple fait, en ce moment même, justice de ses ennemis; une tête est vite prise pour une autre, et je reviendrais peut-être trop tard.

—Jen suis fâché.

—Je ferais tous les sacrifices possibles en faveur de celui qui m'aiderait, sur l'heure, à sauver ma fille.

Le greffier n'écrivait plus; de la barbe de sa plume, il chassait négligemment les grains de tabac épars sur son gilet.

—Fixez le prix vous-même, continua Lusignan; et fût-ce dix, quinze, vingt mille livres....

Le scribe releva la tête:

—Oui, interrompit-il en enveloppant le solliciteur d'un sourire goguenard; nous connaissons cela; beaucoup de promesses superbes.... mais je ne m'y laisse pas prendre à deux fois.

—Jean Retard, s'écria le chevalier, en reconnaissant dans le greffier de l'Abbaye, l'ancien secrétaire de la municipalité de Champignelles.

—Lui-même, citoyen; et voilà pourquoi je sais si bien à quoi m'en tenir sur la façon dont vous acquittez vos dettes de reconnaissance.... Mademoiselle de Champignelles est ici, en effet; je l'ai vue.... Et ce qui, aujourd'hui, peut lui arriver de plus heureux, c'est d'y rester; car, si elle en sortait, ce serait comme les autres; les pieds devant.

A cette cruelle image, ainsi brutalement évoquée, Lusignan eut une forte envie de tordre le cou à Jean Retard. Si cela avait pu aider à la libération de Diane, l'affaire du greffier était faite.... Au lieu de cela, Lusignan lui tendit la main.

Les deux mains se valaient; encore le scribe vindicatif eût-il peut-être dédaigné celle du chevalier, s'il ne l'avait vue ornée de quelques bouts de papier qui ne ressemblaient pas mal à des assignats.

—Voyons, Jean Retard, reprit M. de Champignelles, sois bon et généreux! Je ne t'avais pas oublié, mais tant de soucis me creusaient la tête! Je songeais même à te faire rechercher par Saint-Loup pour te faire remettre cette bagatelle....

Le greffier savourait sa vengeance à petits traits:

—Ce n'est pas précisément l'intention que vous manifestiez, lorsque vous m'avez fait mettre à la porte par votre valet de chambre.... mais j'aime les comptes réguliers; aussi, ne fais-je aucune difficulté d'empocher ces mille livres qui me sont dues....

—Retard, mon ami! mon libérateur! Je t'en conjure! Diane et moi, nous te bénirons jusqu'à notre dernier jour! Ce ne sont plus de simples promesses, ce sont des faits; j'ai là une ceinture pleine d'or....

La vérité est que, l'eût-il voulu, le greffier ne pouvait absolument rien; mais, plutôt que d'avouer son impuissance, il se donnait les airs d'être incorruptible.

Cependant, cette ceinture pleine d'or lui trottait dans la cervelle. De l'or.... diable! C'est un métal qui se faisait rare.... Fallait-il pouvoir sauver la fille, il y aurait peut-être moyen de perdre le père.... La récompense serait la même, à cette différence près qu'il se l'adjugerait lui-même.... Le moment était propice; pendant qu'on était en train de tuer, ce n'était pas un aristocrate de plus ou de moins qui ferait l'affaire.

Jean Retard se livrait à ces aimables calculs, quand un homme pâle et maigre, en habit gris de fer, veste et culotte noires, manchettes retroussées, entra dans le greffe; il venait se laver les mains à une de ces petites fontaines de fer blanc à l'usage des bureaucrates.

—En voilà assez pour ici, dit-il à Retard; nous allons continuer la besogne aux Carmes.

—Maillard, viens donc que je te parle! reprit le greffier en attirant dans un coin l'ex huissier au Châtelet, chef des égorgeurs.

Lusignan eut comme le pressentiment de ce qu'allaient se dire ces deux hommes. Il se vit perdu, dépouillé, et profita pour prendre la fuite, d'un moment où ils lui tournaient le dos.

Du reste, ce qui était fait était fait; et, quant aux prisonniers de l'Abbaye échappés au massacre, ils n'avaient plus rien à craindre pour ce jour-là.

Au bas de la rue Sainte-Marguerite, Lusignan rencontra le père Rameau. Le bonhomme revenait de chez Me Delorme, où il n'avait trouvé personne; ce qui s'explique par cette triple circonstance: que les dames venaient de partir pour Saint-Mandé avec les domestiques,—que l'avocat courait après Camille Desmoulins,—et Périsse-la-Chaize était allée à la paroisse faire sa déclaration et régler les détails de l'inhumation.

Rameau, impatient de savoir, n'avait rien trouvé de mieux à faire, que de se rapprocher de la prison, où se décidait peut-être, en ce moment, le sort d'Armand, de Diane et de miss Dick.

—Monsieur le chevalier, dit-il à Lusignan, on assure que ces gredins n'en voulaient qu'aux prêtres; alors, tout espoir ne serait pas perdu.... Je viens d'entendre un pauvre vieux bien inquiet de son fils; un garde municipal lui a conseillé de le faire réclamer par la section de son quartier.... C'est sans doute le bon moyen.... Allez, voyez, frappez à toutes les portes.... moi, pendant ce temps, je ne démarrerai pas d'ici; je m'installe à la porte de la prison; on ne peut pas savoir: le bon Dieu m'inspirera peut-être une idée.... Au lieu de chercher inutilement, par la ville, M. Des Aubiers, le plus sûr est encore de l'attendre ici; dès qu'il aura vu l'avocat, il s'empressera d'accourir.

Il pouvait être six heures du soir; les rues adjacentes s'étaient à peu près vidées; le quartier reprenait son calme.

Lusignan laissa le père Rameau à cet irréalisable espoir de retrouver le comte. Il alla d'abord chez Billaud-Varennes: Billaud dînait en ville.... Chez qui? on l'ignorait; à quelle heure rentrerait-il? on n'en savait rien....

Collot-d'Herbois avait dîné chez lui; mais il était sorti; on ne l'attendait qu'après le spectacle.... et encore!

Lusignan courut successivement chez cinq ou six personnes influentes; même échec partout.... Mon Dieu, oui! pendant qu'on épurait les prisons, ces messieurs allaient au spectacle, ils s'amusaient, ils dînaient les uns chez les autres....

—Ah! pensait le chevalier, comme on voit bien qu'ils n'ont pas de fille en danger de mort!

Restait la Commune, dont les membres étaient en séance. Mais, en ce moment, la tactique de la Commune, comme celle des ministres, comme celle de l'Assemblée législative, était l'inertie: ne rien ordonner, ne rien empêcher, laisser la colère du peuple supplier, comme le disait Isnard, le silence des lois.... La Commune tira son épingle du jeu en renvoyant le citoyen Champignelles au Comité de surveillance....

Or, bien que ce Comité fût en permanence, la plupart des membres en étaient absents. Il se faisait tard; pour être citoyen, on n'en est pas moins homme; d'ailleurs, la patrie était rarement en danger le soir; les oies du Capitole elles-mêmes dormaient quelquefois.... Si bien que, comme Philippe de Macédoine, le Comité remit au lendemain les affaires sérieuses.

Il était minuit, lorsque, rompu de fatigue et désespéré, Lusignan retrouva le père Rameau sous l'auvent d'une porte basse, en face de l'Abbaye.

—Rien! dit le chevalier.

—Rien! répondit le bonhomme.

Lusignan toisait les sombres murailles; il les escaladait du regard; ses doigts se crispaient sur cet or dont regorgeait sa ceinture: trésor inutile puisqu'il ne pouvait pas servir à payer la rançon de sa fille.

Une heure après minuit, quelques charrettes, recouvertes d'une bâche en toile grise, vinrent s'arrêter devant la prison. Un homme marchait en tête; à la lueur du réverbère, il tira de son portefeuille, par ni plusieurs autres, un papier, plié en quatre, qu'il ouvrit comme pour s'assurer de son contenu.

—Citoyen, demanda Lusignan, en appuyant sa requête de quelques louis, pourrait-on savoir ce que vous venez faire à l'Abbaye à une pareille heure?

—Oh! reprit le chef du convoi, il n'y a pas de mystère.

Et il tendit le papier.

C'était un ordre, ainsi conçu, adressé au chef de geôle:

"Citoyen, vous ferez, sur-le-champ, enlever de votre prison les corps des personnes qui n'existent plus. Que, dès la pointe du jour, tout soit emporté, hors de Paris, et enterré dans des fosses profondes, bien recouvertes de terre. Faites, avec de l'eau et du vinaigre, laver les endroits de la geôle qui peuvent être ensanglantés; qu'on sable par-dessus.

"Employez des hommes au fait, tels que les fossoyeurs de l'Hôtel Dieu, afin de prévenir l'infection.

PANIS, SERGENT,

"Administrateur de la police."

La porte donnant sur la rue d'Erfurth venait de s'ouvrir. La cour de l'Abbaye offrait, à la lueur des torches, le plus horrible spectacle. Il y avait là cent soixante cadavres amoncelés les uns sur les autres.

Au mesure que les corps étaient dépouillés de leurs vêtements, sauf la chemise, on les transportait, un à un, dans les charrettes.

Lusignan et le père Rameau étaient là, aux deux côtés de la porte, comme des cariatides de l'angoisse et de la douleur.

Quelquefois, une tête livide, maculée de sang, leur laissait un doute.... Alors, ils faisaient un pas et se penchaient sur le cadavre.

Mais, non, ce n'était pas elle.

Ce supplice sans nom dura deux mortelles heures.

—Elle vit!... nous la sauverons! dit enfin M. de Champignelles en se jetant, à bras perdus, au cou du vieillard.

—Dieu soit loué! répondit pieusement le père Rameau.

—Dieu! répéta Lusignan en levant les yeux au ciel.

Ce mot n'avait jamais eu beaucoup de signification pour lui; il l'avait souvent blasphémé et maudit.... Pour la première fois de sa vie peut-être, sous l'inspiration du vieillard, il se prit à le remercier.

(A continuer.)

INSTITUTIONS.

Institution d'Aquin.

CETTE Institution, dirigée par Mademoiselle E. FITZGERALD, et occupant de spacieux édifices dans le quartier le plus sain de la ville, reçoit des élèves internes et externes, qui peuvent s'initier, dans son enceinte, à toutes les branches d'une instruction solide, sous des maîtres dont chacun s'occupe de sa spécialité d'enseignement.

Le plan des études embrasse toutes les branches, depuis l'enseignement primaire jusqu'aux plus hautes classes; l'Anglais, le Français, l'Espagnol, l'Allemand, les Mathématiques, la Rhétorique, la Littérature, l'Histoire, la Géographie, l'Histoire naturelle, la Physique, etc.

Le Piano, le Chant et le Dessin sont confiés à des professeurs de mérite.

Pour les conditions, s'adresser à l'Institution, 25, rue Bayou, près Claiborne.

1déc—1m

INSTITUT ST-LOUIS
POUR LES DEMOISELLES

Dirigé par Mme MATTHEY,

successeur de

Mmes LAVILLEBEUVRE et DERON

No 275, rue Dauphine, entre Ursulines et Hôpital.

On peut, pour plus de renseignements, se procurer des prospectus à l'établissement.

Réouverture des classes, LUNDI, 2 septembre.

22août—6m

Le Locquet-Leroy,

Institution Collégiale de la Nlle-Orléans,

280 rue du Camp, entre les rues Pocyfarte et Calliope.

LA seconde année scolaire de cette nouvelle institution, établie sous le nom de sa directrice, depuis si longtemps et si favorablement connue dans l'enseignement, commencera le lundi 2 septembre. Toutes les branches d'une éducation solide tant anglaise que française, ainsi que les arts d'agrément, y sont enseignées par des professeurs de mérite.

On enseigne également aux élèves les exercices Calisthéniques.

Pour plus amples informations et circulaires s'adresser à l'Institut ou par lettre. P. O. grant box 1501 New Orleans.

N. B. Cette Institution est entièrement distincte de celle de Mlle M. Burr, connue sous le nom de "Locquet's Institute."

25 août—6m—D.M.J.

DENTISTES.

J. A. CASADAVANT, D. D. S.

CHIRURGIEN-DENTISTE.

No. 1, rue Remparts, Encoignure Canal,

CONTINUE à exécuter toutes les opérations dans l'art du Dentiste d'après les procédés les plus perfectionnés, et aux conditions les plus libérales.

Extraction des dents sans douleur avec le chloroforme.

Consultations en Anglais, en Français et en Espagnol.

5 nov

Révolution! Révolution!

LES DENTS!

$20.........les Rateliers à.........$20

Prix ordinaire $50.

Le Dr. GEO. P. MALONEY, au No 150 de la rue du Canal, près de la rue Baronne,

Pose des Rateliers à $20, avec ou sans l'extraction des racines. Il a reçu le premier prix à la Foire d'Etat. Il refait les vieux rateliers et garantit son travail. Le prix sont plus modérés que partout ailleurs. Extraction de dents sans douleur.

17fév—1an

Charbon! Charbon!

EDWARD BEALE JR. ALPHONSE LAINE

BEALS & LAINE,

—Marchands de—

CHARBONS (PITTSBURG, ANTHRACITE ET CANNEL ANGLAIS.

Ils approvisionnent les familles et les bateaux à vapeur.

Dépôts—sur la Levée, au Ferry du Troisième District et au coin des rues Louisa et Levée.

Bureaux—No 20 de la rue Carondelet.

Les ordres sont reçus aux dépôts ou aux bureaux.

20 déc—2m

H. & C. TYLER,

Au No 9 de la rue Carondelet,

Livrent du charbon de PITTSBURG, de l'ANTHRACITE et du CANNEL aux plus bas prix du marché.

16 nov—3m

McCLOSKEY, BIGLEY & CO.,

Marchands de Charbon,

Bureaux: No 166 DE LA RUE GRAVIER.

Charbon PITTSBURG, ANTHRACITE et CANNEL Anglais et Peytona.

9 nov—3m

W. G. COYLE & CO.,

Marchands de Charbon,

Bureaux—Au No 138 de la rue Gravier.

Nouvelle-Orléans.

5nov—3m

Charbon, Charbon, Charbon.

B. D. WOOD & BROS.,

Au No. 102 de la rue de la Commune, Nouvelle-Orléans, en face du City Hotel.

Marchands, en gros et en détail, de toute espèce de Charbon. L'approvisionnement des bateaux à vapeur, des steamers, des fonderies, &c. est l'objet d'une attention particulière. Les familles peuvent constamment s'y procurer, aux plus bas prix du marché, du Charbon de la meilleure qualité.

14 oct—3m

J. FEUILLAN,

DE PARIS,

DÉGRAISSAGE A LA VAPEUR,

No 61 RUE BOURBON, NOUVELLE-ORLÉANS,

FAIT savoir au public qu'il se sert d'un nouveau procédé à vapeur pour le nettoyage et le dégraissage des vêtements pour dames, messieurs et enfants, qui surpasse de beaucoup tout ce qui a été offert au public jusqu'à ce jour. Toutes espèces d'étoffes ou de robes sont nettoyées sans être décousues; les taches de graisse, de peinture, etc., sont enlevées sans ternir ou altérer les couleurs. Nettoyage et teinture de gants.

3 sept—6m 2e P.

M'ME BONGMO, au No ... rue St-Philippe, entre les rues ... et Dauphine, se recommande comme ... pour toutes les maladies des femmes et ... Elle promet la guérison de ... provenant du sang, telles que ... de pieds et enflure des jambes; des brûlures ... par l'huile de charbon; des rhumatismes, des maladies de la matrice; de la ..., etc. Chambres pour dames sur le point d'accoucher. Bon traitement et prix modéré. Consultations, tous les jours, de 1 à 4 heures.

1nov—1an

Médicaments.

NEW-FOUNDLAND BITTER.

CE BITTER est très remarquable par sa couleur claire et limpide et par son goût très agréable et aromatique. Sa saveur est légèrement amère et son action sur l'économie est excitante et généreuse. Il est doué d'une énergie vitale qui marque son empreinte salutaire sur l'estomac, le sang et le système nerveux. Il réveille la tonicité de l'estomac, imprime plus de puissance au système nerveux et augmente la richesse du sang. Il combat efficacement un grand nombre de maladies, et les enfants, les dames et les gentlemen peuvent en prendre sans avoir d'autre inconvénient à redouter que celui de bien se porter.

C'est un Apéritif.

et son action sur l'estomac est vive, excitante et soutenue. Il anime cet organe si important et dont l'heureux fonctionnement est indispensable pour avoir une bonne santé. Il augmente l'appétit, fait cesser les douleurs qui accompagnent souvent le travail digestif, arrête par la tonicité qu'il réveille dans l'estomac la formation des gaz qui se forment souvent pendant les digestions. Il extrait les phlegmes et les saburres qui empêchent une bonne alimentation et donnent un goût d'amertume très désagréable dans la bouche. Après son usage le foie dégonfle, la bile s'écoule plus facilement, et ceux qui sont fatigués par une constipation opiniâtre voient cette affection disparaître.

Tous les Médecins

et toutes les personnes qui ont soin de leur santé en font le plus grand éloge et le proclament sans pareil pour guérir la dyspepsie, la gastralgie, les embarras d'estomac, les crampes souvent si douloureuses et si tenaces. Il est surtout très avantageux pour les dames d'une santé délicate, qui, sans être malades, se mettre au lit, éprouvent souvent des défaillances et des faiblesses et ont un estomac faible et qui digère mal. Les enfants débiles et les convalescents devront en prendre plusieurs fois par jour, et les parents seront frappés de la rapidité avec laquelle, sous l'influence du NEWFOUNDLAND BITTER la force remplacera la faiblesse et les couleurs vives et les pâles couleurs.

Détruire les Maladies

enracinées de l'estomac, les arrêter à leur début et surtout les prévenir est une propriété incontestable que toutes les personnes honnêtes et dignes de foi reconnaissent au NEWFOUNDLAND BITTER.

Pour la Poitrine

et pour les nombreuses affections des poumons, il agit sûrement par son action excitante et calmante en même temps. Il imprime plus de force à la respiration, calme la toux, fait cracher plus facilement dans les rhumes qui datent de long temps, et fait disparaître les points douloureux qui occupent dans les maladies le devant de la poitrine.

Le Sang

est le suc nourricier, la chair coulante qui, comme dans toute l'économie fécondent les organes, comme les fleuves fécondent les verdoyantes campagnes, comme le Nil féconde l'Egypte. C'est lui qui répare les pertes subies par les maladies, les excès et le travail. Avec un mauvais sang—faiblesse avec un sang riche—force. Plus le sang contient de globules plus il est riche. Mais ces globules et toutes les autres parties du sang se forment au dépend des aliments. De même que le fumier qui vient ensemencer son champ cherche et trouve dans son grenier les graines qu'il lui faut pour les confier à la terre qui les lui rendra au centuple, de même le sang puise dans les aliments sa richesse et sa force. Mais pour que les aliments fassent du sang riche, il faut qu'ils soient bien digérés, bien élaborés. Elaborer et digérer les aliments, tel est le rôle de l'estomac. Si le laboureur n'a pas bien cultivé son champ, rien ne poussera. De même si l'estomac est malade il digérera mal ou pas du tout. La charrue met le champ dans de bonnes conditions pour faire une bonne récolte. Le NEWFOUNDLAND BITTER remet l'estomac dans les meilleures conditions indispensables pour avoir de l'appétit et bien digérer. Le laboureur récolte du blé, du maïs, du coton ou du sucre; celui qui, grâce au NEWFOUNDLAND BITTER a un bon estomac, récolte la santé, la force, le sang vif, les mouvements libres.

Quelle est la récolte qui vaut le mieux?

Quand les digestions sont rapides et bien faites le sang devient plus riche.

Aussi les Femmes Nerveuses

anémiques ou chlorotiques, les jeunes filles pâles et ayant des palpitations de cœur, celles surtout qui ne sont pas encore femmes, et tous les maux qu'éprouvent de fortes coliques et de vives douleurs dans les reins, devront prendre quatre fois par jour du NEWFOUNDLAND BITTER. La rapidité avec laquelle agit le NEWFOUNDLAND pour activer le retard de certaines jeunes filles est vraiment remarquable, et beaucoup de personnes malades tous les mois doivent à ce bitter de ne plus rien éprouver. Cette action si... nous a été confirmée par trop de personnes dignes de foi pour que nous ne prenions pas la liberté de l'annoncer aux dames et aux jeunes filles, certains que nous sommes de leur rendre le plus grand service.

Les Habitants des Campagnes

minés par la fièvre, ayant la rate grosse, le sang pauvre, devront, s'ils ont la fièvre depuis long temps, et s'ils n'ont pas pu la couper par le quinine, essayer le NEWFOUNDLAND BITTER. Nous connaissons des hommes très respectables qui nous ont dit ne s'être guéris qu'avec le NEWFOUNDLAND BITTER de fièvres très tenaces. Cela ne nous étonne pas, car le bitter contient des substances anti fébriles, et si on augmente la dose on est sûr de couper les fièvres et de se guérir radicalement.

Les habitants des campagnes qui sont privés de viande et de légumes frais, ceux qui boivent une eau croupissante et odorante, ceux qui se nourrissent de viande salée ou de riz, tous ces gens-là devront prendre tous les jours du NEWFOUNDLAND BITTER, qui soutiendra leur force et leur énergie et combattra l'action mauvaise de leur nourriture et du milieu dans lequel ils se trouvent.

Les personnes qui ont l'habitude de boire dans les bar et celles aussi qui par leur genre d'affaire sont obligées de boire plus souvent qu'il ne faudrait pour leur santé, feront bien d'adopter comme liqueur de prédilection le NEWFOUNDLAND BITTER.

Jamais ce puissant tonique n'altérera ni ne lèsera leur estomac, et après son usage ils n'éprouveront ni envie de vomir le matin, ni langue sèche, ni haleine puante; ils n'auront ni perte d'appétit, aucun de ces symptômes enfin qui deviennent quelquefois si graves et qui attendent tôt ou tard ceux qui boivent en trop grande quantité des liqueurs fortes.

Exciter l'appétit, fortifier l'estomac, enrichir le sang, voilà la devise du NEWFOUNDLAND BITTER.

22 sept—1y

COGNAC.

COMANDON & Cie.

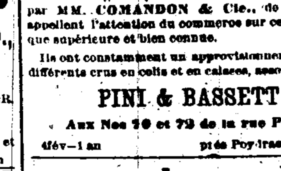

Les soussignés ayant été nommés seuls agent par MM. COMANDON & Cie., de Jarnac appellent l'attention du commerce sur cette marque supérieure et bien connue.

Ils ont constamment un approvisionnement de différents crus en colis et en caisses, assortis.

PINI & BASSETTI,

Aux Nos 70 et 72 de la rue Peters,

4fév—1 an près Poydras.

"BRILLIANT" DE BUCK

LE SEUL BON FOURNEAU qui soit manufacturé aux Etats-Unis pour la cuisine et la cuisson du pain.

PLUS DE 500,000

sont employés actuellement au Sud et dans l'Ouest, et chacun est entièrement satisfait. Voici quelques-uns des honneurs que le "BRILLIANT" doit à ses qualités:

PREMIER PRIX, en 1866, à la Foire de St-Louis.

PREMIER PRIX, en 1867, à la Foire de St-Louis.

MÉDAILLON EN OR, en 1861, à la Foire de l'Etat de la Louisiane;

PREMIER PRIX, en 1868, à la Foire de St-Louis.

Si vous voulez avoir un bon fourneau de cuisine allez au No

49......RUE DU CAMP......49

Et achetez un "BRILLIANT".

H. HALLER.

Dépôt de specimens et salle de vente, au No 49 de la rue du Camp.

On y trouvera également toute espèce de fourneaux de cuisine et de réchauds, grates, de la ferblanterie et toute espèce d'articles de ménage.

18 oct—1an

VAPEURS

COMPAGNIE GÉNÉRALE TRANSATLANTIQUE.

SEULE LIGNE DIRECTE POUR LA FRANCE.

Les Vapeurs de la Malle de la Compagnie Générale Transatlantique entre New York et le Hâvre, touchant à Brest.

Les nouveaux et splendides bâtiments de cette ligne favorite partiront comme suit de l'embarcadère No. 50, Rivière du Nord—

VILLE-DE-PARIS, capt. Surmont, samedi, 25 janv.

WASHINGTON, capt. Rousseau, samedi, 8 fév.

SAINT-LAURENT, capt. Lemarié, samedi, 22 fév.

PRIX DU PASSAGE EN OR (y compris le vin) POUR BREST OU LE HAVRE:

Première cabine, $125. Seconde cabine, $75.

Billets d'excursion à prix réduits.

Ces steamers ne prennent pas de passagers d'entrepont.

Les voyageurs américains qui vont sur le continent européen ou qui en reviennent en prenant les steamers de cette ligne évitent les risques inutiles du voyage par les chemins de fer anglais et de la traversée de la Manche, tout en épargnant beaucoup de temps, d'ennui et d'argent.

Pour fret ou passage, s'adresser à

GEO. MACKENZIE, Agent, 58, Broadway, New-York.

ou à L. GRAND & Cie, Agents, Gallier Court, Notre H. N. O.

Compagnie de Ligne de Steamers d'Etat

Steamers de premier ordre, à hélice, construits sur la Clyde, expressément pour le commerce de la Nlle-Orléans et de New York, faisant le service régulier entre Liverpool et la Nlle-Orléans, Glascow et New York.

Le LOUISIANA	2,000 tons,	Capt. Stewart.
Le MINNESOTA	2,000 tons,	Capt. Hamlin.
L'ALABAMA	2,400 tons,	en voie de const.
Le PENNSYLVANIA	2,500 tons,	en voie de const.
Le VIRGINIA	2,500 tons,	en voie de const.
Le GEORGIA	2,500 tons,	en voie de const.

Pour Liverpool—Le steamer

LOUISIANA,

Capt. ——

Partira le —— Février 1873.

Il recevra du fret et signera des connaissements pour le Hâvre, Brême, Hambourg, Anvers, Rotterdam et tous les ports du Continent.

Des billets de retour, bons pour SIX MOIS, se vendent à des prix réduits, ainsi que des billets pour l'Angleterre et l'Europe.

Bons pour espèces sans charge extra.

Une servante de chambre et un médecin sont engagés sur chaque steamer. On n'a rien à payer pour leurs soins et pour les médicaments.

On vend ici des billets d'émigration aux personnes qui désirent les envoyer à leurs amis.

Ces steamers passent la barre en tout temps, sans détention.

Pour fret ou passage (excellent emménagement), s'adresser à

A. K. MILLER & CO., Agents, Au No. 29, rue Carondelet, Nlle-Orléans.

ROSS, SKOLFIELD & Co., No. 9, Chapel Street, Liverpool.

LEWIS T. MERROW & CO., No. 65, Great Clyde Street, Glascow.

6 oct

HAMBOURG.

Compagnie de Vapeurs Hambourgeoise-Américaine.

Communication directe entre le Hâvre, Cherbourg, Hambourg et la Nouvelle-Orléans, par voie de Santander et la Havane.

Les magnifiques nouveaux steamers de la Compagnie,

Germania, Capt. Winzen, Saxonia, Capt. Brandt, Vandalia, Capt. Franzen,

—Partiront comme suit—

De Hambourg.	Du Havre.	De Santander.	De la Nlle-Orléans
"Vandalia"			
Fév. 1	Fév. 4	Fév. 10	Mars 12.
"Saxonia"			
Mars 1er	Mars 4	Mars 10	Avril 9
"Germania"			
Mars 29	Avril 1er	Avril 8	Mai 7—1873

En partant de Hambourg, les steamers touchent au Hâvre, à Santander à la Havane, et dans le voyage de retour, ils touchent à la Havane, à Santander, à Cherbourg (éventuellement au Hâvre), pour embarquer et débarquer les passagers et le fret.

PRIX DU PASSAGE PAYABLE EN OR:

De la Nouvelle-Orléans à Cherbourg, à Santander, ou à Hambourg:

Première Cabine, $120—Entrepont, $45.

Du Hâvre, de Hambourg, de Southampton, de Santander à la Havane ou à la Nouvelle-Orléans:

Première Cabine, $120—Entrepont, $40.

On peut obtenir des billets de passage du Hâvre, de Hambourg, de Southampton, de Santander, etc., en s'adressant aux soussignés.

On signera des connaissements pour tous les ports du Continent, entre le Hâvre et Cronstadt.

MM. Focke et Wilkens, à Galveston, et Mr. Ernest Cuculln, à Mobile, ont été autorisés à signer des connaissements jusqu'aux lieux de destination pour du fret expédié de Galveston ou de la Mobile en transbordements sur les steamers de la Compagnie, de la Nouvelle-Orléans.

Pour de plus amples détails, s'adresser à

WILLIAMS, RUPERTI & CIE, Agents Généraux, 180, Rue de la Commune.

C. B. RICHARD & BOAS, Agents Généraux de Passage, 61, Broadway, New York.

3 sept—9m

BREME.

Compagnie de Vapeurs du Lloyd de l'Allemagne du Nord,

Faisant le service entre BREME et la NOUVELLE-ORLEANS, avec escale au Hâvre, à Southampton et la Havane.

Les vapeurs de la Compagnie du LLOYD DE L'ALLEMAGNE DU NORD reprendront leur service régulier comme suit:

	De Brême.	De la Nlle-Orléans.
Str. Frankfurt	20 novembre	24 décembre.
Koeln	14 décembre	25 janvier 1873
Strassburg	4 janvier	8 février.
Frankfurt	25 janvier	1 mars.
Koeln	15 février	29 mars.
Hannover	12 mars	12 av'il.
Strassburg	22 mars	26 avril.
Frankfurt	9 avril	17 mai.

Les jours de départ (suivants) seront annoncés plus tard.

En partant de Brême, les steamers touchent au Hâvre et à la Havane, et dans le voyage de retour, ils touchent à la Havane et à Southampton, pour embarquer et débarquer les passagers et le fret.

PRIX DU PASSAGE

De Brême, Southampton ou le Hâvre—à la Havane ou à la Nouvelle-Orléans:

Chambres........$120 en or.

Entrepont........40

De la Nouvelle-Orléans ou de la Havane à Southampton,—au Hâvre ou à Brême:

Chambres........$150 en or.

Entrepont........45

De la Nouvelle-Orléans à la Havane:

Chambres........$40 en monnaie courante.

Entrepont........20

Des billets de passage des places intérieures, en Allemagne, et de Brême, Southampton ou le Hâvre, pour la Nouvelle-Orléans, sont délivrés par les soussignés.

Pour plus de détails, s'adresser à

ED. F. STOCKMEYER & CO., Agents, Au No 68 de la rue de l'Union.

2 août—1an

Pour New-York

Ligne de Steamers des Marchands.

Comprenant les steamers suivants, qui sont de première classe:

SHERMAN.......Capt. Thos. Halsey,

GENL. MEADE.......Capt. A. W. Sampson.

UNITED STATES.......Capt. M. B. Crowell,

MISSISSIPPI.......Capt. W. P. Henry,

WESTERN METROPOLIS.......Capt. H. S. Quick,

EMILY B. SOUDER, Capt. B. F. Burdick

Partant de New-York, tous les samedis.

Le steamer

UNITED STATES,

capt. Burdick.

Partira de son wharf, en face de la rue Jefferson SAMEDI, 18 janvier, à 8 h. A. M..

Ces steamers ont d'excellents aménagements.

Chambres........$50 00.

Entrepont........25 00.

On signe des billets de connaissements pour Liverpool, Glasgow, Hambourg et Brême.

Des billets de passage de 1re classe et d'entrepont, (through tickets), pour Liverpool et le continent, en se reliant à la ligne de steamers de Guion, partant de New York tous les mercredis, sont à vendre au bureau.

JOHN H. LUDWIGSEN, Rue de la Commune No. 102

Pour New York, directement.

Ligne des steamers Cromwell entre New-York et la Nouvelle-Orléans.

CETTE LIGNE SE COMPOSE des steamers suivants

NEW ORLEANS,

GEO. CROMWELL,

GEO. WASHINGTON,

CORTES,

ST-LOUIS.

Le steamer

NEW ORLEANS,

Gager, commandant,

Partira de son wharf, au pied de la rue Toulouse SAMEDI, 18 janvier, à 8 heures A. M.

Passage........$50.

Cette ligne prend du fret et donne des connaissements, pour LIVERPOOL, BREME et le HAVRE.

Pour fret ou passage, s'adresser à

ALFRED MOULTON, Rue Carondelet, No 41.

mai—1an

POUR PHILADELPHIE, via la Havane,—Départ, le SAMEDI, 18 janvier, à 8 heures du soir.

Portant la malle des E. U.

Le beau steamer, de première classe

YAZOO,

capt. Barrett,

Pour fret ou passage, s'adresser à

WM. CHEEVY, Agent, Encoignure Carondelet et Gravier.

Le steamer JUNIATA, capt. Catherine, suivra et partira à son jour régulier.

LEON QUEYROUZE. OSCAR BOIS

QUEYROUZE & BOIS,

MARCHANDS EN GROS DE

GROCERIES, VINS, LIQUEURS

et

toutes sortes de produits de l'Ouest.

Aux Magasins bleus.

Coin Vieille Levée et Bienville, Nlle-Orléans.

17 juil—1 an

Sauvez vos jours et vos propriétés.

HUILE DE BLANC DE BALEINE MINÉRALE.

C'EST la grande lumière du siècle. Elle éclaire mieux que toutes les autres huiles. Elle offre positivement aussi peu de dangers que l'huile de blanc de baleine ou l'huile de saindoux.

Le point où elle prend feu est d'environ 300 degrés Fahrenheit.

On peut la passer, sans crainte, au-dessus du feu.

Elle ne prend pas feu et, conséquemment, n'est nullement dangereuse.

Elle ne fume pas et n'a pas d'odeur en brûlant.

Si la lampe se casse, l'huile éteindra la flamme.

Elle est aussi économique que la meilleure huile kerosine.

Elle n'exige qu'un de ces becs.

Le gouvernement l'a adoptée pour les bateaux à vapeur, les navires, etc.

Elle est patentée et l'uniformité en est garantie.

Demandez la circulaire, qui donne tous les détails.

BOSTICK & SEYMOUR,

Seuls agents au Mississipi, en Louisiane, dans l'Alabama, en Floride et au Texas,

Aux Nos 45 et 47 de la rue Front, et 61 et de la rue Fulton, près Poydras, Nlle-Orléans.

—Jan—V & O

CHEMINS DE FER

[illegible]

Grand Chemin de Fer de Jackson.

Les trains partent et arrivent comme suit:

DEPARTS.		ARRIVEES.	
Exprès	8:00 A. M.	Exprès	11:30 P. M.
Malle	4:30 P. M.	Malle	10:15 P. M.
Accomodation	4:00 P. M.	Accomodation	9:15 P. M.

Cette ligne est de beaucoup de milles plus courte, et transporte les voyageurs, de plusieurs heures plus vite, à tous les points du Nord et de l'Est. C'est aussi la seule sur laquelle il y a des chars Pullman jusqu'à Louisville, Humboldt et Memphis, sans changements. Il n'y a qu'un seul changement avant d'arriver aux principales villes du Nord et de l'Est. On achète les billets et obtient tous les renseignements au coin des rues Camp et Commune, au-dessous du City Hotel, Nouvelle-Orléans.

A. D. SHELDON, Agent.

E. D. FROST, Directeur Général. 19jan—1an

Great Jackson Route.

Trains depart and arrive as follows: (From Depot foot of Calliope street.)

DEPART.		ARRIVE.	
Express	8.00 A. M.	Express	11.30 P. M.
Mail	4.30 P. M.	Mail	10.15 P. M.
Accommodat's.	4.00 P. M.	Accommod...	9.15 P. M.

This line is many miles the shortest, and many hours the quickest to all points North and East, and the only line running Pullman's Palace Sleeping Cars to Louisville, Humboldt and Memphis without change. Only one change to principal cities North and East. Tickets for sale and all information given corner Camp and Common streets, under City Hotel, New Orleans.

A. D. SHELDON, Agent.

E. D. FROST, General Manager. jan14—1y

Chemin de Fer de la Nlle-Orléans, de Mobile et du Texas.

Dépôt des Passagers au pied de la rue du Canal.

Les trains partent à 7:30 h. du matin et à 5:15 h. de l'après-midi, Ils arrivent à 9:15 h. de l'après-midi et à 11:30 h. du soir.

Les WAGONS-DORTOIRS DE PULLMAN vont jusqu'à Lynchburg, Atlanta, Louisville et St. Louis. Les trains se relient très exactement aux convois de toutes les routes populaires de l'EST, du NORD et de l'OUEST.

Billets à vendre coin Camp et Commune, vis-à-vis le City Hotel ainsi qu'au Dépôt.

S. H. SCRANTON, Surintendant-Général.

NORMAN C. JONES, Agent général du fret et des tickets.

1er jan

New Orleans, Mobile and Texas Rail Road.

Passenger Depot foot of Canal street.

Trains leave at 7:30 A. M. and at 5:15 P. M. " arrive at 9:15 P. M. and at 11:30 P. M.

PULLMAN'S PALLACE SLEEPING CARS run through Lynchburg, Atlanta, Louisville and St. Louis—making close connections with all the popular routes to the EAST, NORTH and WEST.

Tickets for sale corner Camp and Common streets, opposite City Hotel.

S. H. SCRANTON, Gen'l Super't. NORMAN C. JONES, Gen'l Freight & Ticket Agt

1er jan

Chemin de Fer Pontchartrain.

L'extrémité du chemin, en ville, est établie à l'"ancien dépôt", rue des Champs-Elysées, près la Levée—

Excursion au Lac—aller et retour, le même jour......25 cents.

Pour la station de Gentilly—aller et retour—15 cents.

A partir de la susdite date, le service sera comme suit:

Départs de la ville.		Départs du Lac.	
6½ h. A. M.		7½ h. A. M.	
8½ "		9½ "	
10½ "		11½ "	
Midi.		1 "	
2 " P. M.		3 "	
4 "		5 "	
6 "		7 "	

Les dimanches, les convois partiront toutes les demi-heures, dès midi.

Un char à cheval partira de la ville, tous les matins, à 4 heures, et, du Lac, une heure après le dernier convoi à vapeur.

Les passagers qui désirent s'arrêter à la station de Gentilly devront en avertir le conducteur avant le départ du convoi.

THEO. J. DIMITRY, Surintendant-général.

1avril

GRAND CHEMIN DE FER DE LA Louisiane et du Texas, de Morgan

Route de la malle des Etats-Unis entre la Nouvelle-Orléans, la Louisiane occidentale et le Texas.

LE FERRY partira du pied de la rue Ste-Anne, tous les jours, à SEPT HEURES ET DEMIE, A. M., et se reliera au CONVOI DES PASSAGERS qui part d'Alger à huit heures A. M.

Des billets de commutation pour 500 milles à $15, des billets pour toutes les stations sur le chemin, sont vendus au bureau des commissionnaires.

Tout fret doit être payé d'avance.

Le fret pour le chemin ou les débarcadères du Tèche est livré à la Nlle-Ibérie ou St-Martinville. Le fret pour toutes les stations sur le bayou Vermillion, est reçu toutes les jours (les dimanches exceptés) de sept heures du matin à cinq heures du soir, au pied de la rue Ste-Anne.

Le fret pour tous les points du Bayou Lafourche entre Labadieville et Lockport, sera transporté aux taux de fret. Le fret via l'embranchement de Houma entre pour et de stations et plantations, entre Terrebonne et Houma; pour et de tous les points du Bayou Terrebonne entre Houma et l'habitation de M. J. R. Bisland; pour et de toutes les points du Petit Caillou, entre l'habitation de M. J. R. Bisland et celle de M. P. J. Pavy; et pour et de tous les points du Grand Caillou, entre l'habitation de M. P. J. Pavy et celle de M. Butler.

Dire "via Houma Branch" et marquez lisiblement la destination sur tous les colis.

Afin que le fret soit promptement expédié il doit être délivré avant le; le fret reçu après cette heure partira par les trains suivants.

GEO. PANDELY, Surintendant.

Pour fret ou passage s'adresser au coin des rues Magazine et ...

Il ne sera point reçu de fret après 4 heures.

27 mai—CHS. A. WHITNEY & CO. Ag

RICE BROTHERS & CO.,

IMPORTATEURS ET MARCHANDS

—D—

Quincaillerie et Quincaillerie d'étagères,

AMÉRICAINES ET ÉTRANGÈRES.

Aux Nos 89 et 91 de la rue du Camp.

Succursale, au No. 565 de la rue du Magasin.

Entrepôt, aux Nos 143, 145 et 147 de la rue des Magazins.

OUTILS de charpentiers et de tonneliers.

MACHINES et outils de ferblantiers.

ARTICLES CREUX, en fonte, en ferblanc émaillé.

FOURNEAUX de cuisines et RECHAUDS.

Toute espèce d'ARTICLES de MENAGE.

FABRICANTS DE

ARTICLES en ferblanc brillant et vernis de laque.

FOURNEAUX doubles, élevés, de Warren, pour coke ou charbon.

FOURNEAU Charter Oak de cuisine, connu, depuis dix-huit ans, comme le seul fourneau parfait:

Chaque fourneau Charter Oak est garanti.

Demandez la liste des prix et les catalogues qui donnent une description des articles.

4 oct—9 mois—v c.

STOMACH BITTERS!

L'AMER HOME

EST LE

Meilleur Stimulant Tonique.

Les médecins qui l'ont examiné (et, parmi eux se trouvent quelques-uns des plus éminents du pays) reconnaissent qu'il est un mélange des plus purs et des plus efficaces. Il est fait de racines, d'écorces et d'herbes dont la science médicale apprécie les propriétés; il prévient, mieux qu'aucune boisson de ce genre, les

Maladies d'été, la Bile, les Fièvres en Frissons, les Fièvres Intermittentes, l'Indigestion, la Dyspepsie.

Il fortifie le système et vivifie l'intelligence. Il n'est pas de tonique que les membres en renom aient aussi généralement recommandé, que le peuple ait aussi bien accueilli, que l'amer connu aujourd'hui sous nom de

HOME STOMACH BITTERS.

B. E. Oastendyk,

Seul Agent au Sud,

No 39 rue Tchoupitoulas.

14 août—1an—Mere, V, D

Changement de Local.

W. A. KOWALSKI, marchand d'Huile carboline, d'Huile de gaz, Huile de charbon, Huile de graines de coton, et toute espèce d'huile d'éclairage; de Lampes à gaz portatives, Verrerie, Garnitures de lampes, et Torches, a transféré son magasin

Au No 166 de la Rue Tchoupitoulas.

(Entre les rues Lafayette et Girod.)

27 oct—3m—V Sa D

Chandières à Sucre du Tennessee,

De la célèbre Usine de Sinckar.

APPARTENANT A MM. WOODS, YEATMAN & CO.—Le soussigné a constamment un choix assorti de ces Chaudières, ainsi que des GRILLES et des BOUCHES DE FOURNEAU, des meilleurs modèles.

R. P. LAVILLEBEUVRE, ...

24 août 1872—3m

VAPEURS.

Arrangement d'Hiver.

Ligne de Mandeville et de la Nouvelle-Orléans—Steamers de la Malle des Etats-Unis.

Pour Mandeville, Lewisbourg, Madisonville et Covington, Le steamer de la malle des Etats-Unis.

CAMELIA.

... marcheur et de première classe, capitaine Hanover, partira pour les susdits ports les LUNDIS et les JEUDIS, à l'arrivée du convoi de 10 heures et demie du matin; le MARDI et le SAMEDI, à l'arrivée de celui de 3 heures de l'après-midi.

Le LUNDI et le JEUDI, il ira jusqu'à Old Landing, sur la rivière Tchefuncte, pour Covington.

Retour: Il partira d'Old Landing le MARDI et le VENDREDI, à 6 heures du matin, et de Madisonville les LUNDIS et JEUDIS matin.

Il ne sera positivement pas reçu de fret quelconque après le départ du convoi précédent celui à l'arrivée duquel le bateau doit partir.

Le service sera régulier à moins de mauvais temps ou de basses eaux.

COHEN M. SORIA, Aux Nos 18 et 20 de la rue de l'Union.

1er juin—6m

Vicksburg.

Départ tous les SAMEDIS, à 5 h. P. M.

NATCHEZ.

T. P. Leathers, capitaine, Sam. Applin et C. Orles, commis.

Pour Donaldsonville, Plaquemine, Baton Rouge, Port Hudson, Bayou Sara, Port Adams, Natchez, Vicksburg et tous les autres débarcadères intermédiaires.

A Vicksburg le NATCHEZ reliera avec les bateaux desservant les rivières Yazoo, Tallahatchie et Sunflower. Il fait aussi le service régulier de la malle.

Pour fret ou passage, s'adresser à bord ou à JNO. JANNEY, 130 Commune.

1nov—3m

MONICA.

Pour Tunica, les débarcadères de Plakes, Red River, Bayou Sara, Waterloo, Hermitage, Port Hudson, Baton Rouge, Plaquemine et les débarcadères intermédiaires, le paquebot

W. B. PIKE,

de la malle des Etats-Unis, faisant le service deux fois par semaine—capitaine J. J. Brown, part tous les LUNDIS et VENDREDIS, à 5 heures P. M. pour Tunica.

J. B. CARLIN, agent, au No ... de la rue Tchoupitoulas.

11 sept

Paquebot des Opelousas.

Partira aujourd'hui, MARDI, 14 janvier, à 5 heures P. M..

Pour Opelousas, Washington, Port Barré, et tous les débarcadères de l'Atchafalaya et du Bayou Courtableau. Le nouveau et beau bateau à vapeur, pour FREMI, Ensh, capitaine H. H. Broad; commis, J. M. Schmidt, partira ainsi qu'il est dit ci-dessus. Pour fret ou passage, s'adresser à bord, ou à BRITTON & EPPLER, Agents, No 112 rue Gravier.

Agents. G. CARRIER, Washington, J. DUBOURDIEU, Port Barré

Bâton Rouge.

Paquebot de la Nouvelle-Orléans à la Côte, à Baton-Rouge, et au Rail-Road de Grosse-Tête.

Partira tous les MERCREDIS à 10 heures A. M. et les SAMEDIS à 5 heures P. M.

Le bateau ST. JOHN, capitaine W. R. Greathouse, commis F. P. Mallory.—Pour fret ou passage, s'adresser à bord ou à

E. O. MELANCON, 11, rue Conti

Paquebot régulier de la Côte, de Baton-Rouge et Chemin de fer de Grosse Tête.

Départ, tous les LUNDIS, à 5 heures P. M., et les VENDREDIS, à ... heures A. M.—Départ de Baton-Rouge les MARDIS et les SAMEDIS, à 5 heures P. M. —Pour Baton-Rouge, le chemin de fer de Grosse Tête, la côte et tous les débarcadères intermédiaires.—Le beau bateau à vapeur,

SAINT ARLE,

V. E. Barabee, capitaine, G. P. West, commis, partira ainsi qu'il est dit ci-dessus. Pour fret ou passage, s'adresser à bord.

SINNOTT & ADAMS, Agents, No 11 Commercial Place.

Bayou Lafourche Packet Company.

2 voyages par semaine.

HENRY TETE.

Jas Dalferes, Capt. M. H. Landry, commis.

Jours de départ tous les lundis soir à 5 heures et tous les vendredis matin à 10 heures. Ce paquebot prendra du fret et des passagers pour tous les débarcadères de la côte et du Bayou Lafourche.

Pour fret ou passage, s'adresser à bord ou au secrétaire de la ligne, le capt J. G. Landry, rue Conti No 24.

30 sept—3m

Paquebot Régulier de la Côte et du Bayou Lafourche.

Départ de la Nouvelle-Orléans, tous les MARDIS à 10 heures A. M., et les VENDREDIS à 5 heures P. M.

Le bateau LIZZIE HOPKINS, Capitaine J. F. Aucoin, Commis P. A. Charlet.

Pour fret ou passage, s'adresser à bord.

Ce bateau recevra du fret pour tous les débarcadères du Bayou Lafourche, y compris Leek, port, Lafourche Crossing et Houma, Terrebonne et de l'état des eaux ... du Bayou, le fret ... des connaissements avec privilège ... le fret.

... juil—6m

Bateau de la Côte,—au-dessous de la ville,—deux fois par semaine. Pour les Forts, ... la station de la Quarantaine, Pointe à la Hache, toutes les habitations et tous les débarcadères intermédiaires. —Le magnifique bateau à vapeur EMPIRE, neuf et solidement construit, capitaine A. Janfreau, part de la Nlle-Orléans tous les MERCREDIS et SAMEDIS, à 10 heures du matin, et part des Forts, pour la Nlle-Orléans, tous les LUNDIS et JEUDIS, à 4 heures du matin. Ce trajet en plein jour. Ce changement aura son effet à partir de SAMEDI 18 janvier. Pour fret ou passage, s'adresser à bord ou à

S. FERNANDEZ & CO., au No 121 de la rue de la Vieille Levée.

14 jan—1m

IMPORTANT
Pour les Cafés et Salons de Bière.

LE soussigné a l'honneur d'annoncer à ses amis et au public en général qu'il délivre à domicile la meilleur

CINCINNATI LAGER BEER.

à $... par demi-baril,

ROBERT FASNACHT, ... rue Poydras.

7avril—1an

J. B. CAMORS & CO.,
MARCHANDS DE FARINE

—ET—

Négociants Commissionnaires,

61.........NEW TCHOUPITOULAS.........61

NOUVELLE-ORLÉANS.

20 juin—1an

Restaurant Cosmopolitain,

13 et 15........RUE ROYALE........13 et 15

Entre les Rues Cana et Douane.

LOUIS CHAPLAIN, Propriétaire.

ON y trouvera tout ce que la saison fournit de plus délicat et toute espèce de Vins de choix; tout ce qu'il faut pour les Soirées, les Mariages, etc.

Il y a des Salons particuliers au premier, des Chambres élégamment meublées, à louer à la semaine ou au mois.

Le Restaurant est ouvert jusqu'à minuit.

Déjeuner et Dîner ...

F. GONTHIER,

MARCHAND-TAILLEUR ET PROFESSEUR DE COUPE,

34.........rue St-Charles.........34

A L'HONNEUR d'informer ses nombreux amis et les personnes qui voudront bien l'honorer de leur clientèle, qu'il lui fera un devoir d'exécuter leurs commandes aux conditions les plus raisonnables.

Les ouvriers-tailleurs qui désirent se perfectionner dans l'ART DE LA COUPE, sont priés de prendre note des cours que M. Gonthier a établis dans ce but à cet effet, lesquels ont lieu, tous les jours, de ... heures du soir, ... heures ...

Démonstrations — classes — progrès rapides. — ... matières. 4 déc—1 an.

E. H. REYNES & BRO.,

Variétés Alley—Cotton Exchange Building Entre Commune et Gravier.

CHANGE sur Paris et Londres, Change à vue sur New York, San Francisco, St. Louis et Cincinnati.

Remises, par dépêches télégraphiques, à Londres, New York et San Francisco.

Saison de chasse de 1872-73.
F. CHARLEVILLE.

56..........Rue St Charles..........56

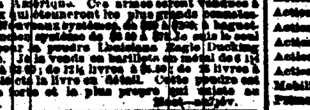

IMPORTATION DIRECTE D'ARMES A FEU de tout genres, à des prix fixes.

Ayant reçu le premier prix à la foire d'Etat de la Louisiane au mois de mai de 1872 pour le plus bel assortiment d'armes à feu de tout genre, j'invite mes amis et le public à venir examiner mon assortiment tout nouvellement reçu d'Angleterre, qui est le plus grand qui ait jamais été importé en Amérique. Ces armes seront vendues à des prix qui étonneront les plus grands connaisseurs. Le nouveau système de Pin Mr. Gay à bascule ... ancien système de fusil à broche ... pour la poudre Louisiane Eagle Ducking et Rifle. Je la vends en barillets en métal de 6¼ livres, à $2.00; de 12½ livres à $3.50; de 25 livres à $6, ou aussi à la livre en détail. Cette poudre est la plus forte et la plus propre qui existe au monde.

AUGUSTE COUTURIE,

30..........Rue de la Vieille-Levée..........30

Seul Agent pour la vente des

Champagne Chs. Heidsieck & Co.,

Cognac d'Eug. Grégoire & Co.,

Genièvre de Henkes & Co., Double Ancre.

—Offre à vendre—

Cognac J. & F. Martell de 1870, 1868, 1864, 1862, 1858, 1856 et 1858. O. P.

Vins Rouges de Ladon, Bas-Vivier et St-Sernin. 1er août—1an

J. MAC CARTHY,

IMPORTATEUR ET MARCHAND DE

Cigares de la Havane.

CAFÉ, SUCRE ET CONFITURES.

A l'angle des rues

BIENVILLE ET VIEILLE-LEVÉE.

Nouvelle-Orléans.

Lock Box No 701 du Bureau de Poste.

29 déc—3—in

Aux Contribuables.
JOHN T. DUFOUR,

50.........PASSAGE DE LA BOURSE.........50

Entre Bienville et Conti.

SE charge du règlement des Taxes de Ville et d'Etat, arriérées ou non; de la réduction de l'assessment, dans les cas où les estimateurs ont exagéré la valeur des propriétés imposables; de la rectification des noms sur les listes, qui n'étant exclus ... livré, depuis plusieurs années, à ce genre d'occupation, il croit pouvoir être fort utile aux contribuables qui voudront bien l'honorer de leur ...

GEO. MERZ,

BRASSERIE DU VIEUX CANAL.

Angle Toulouse et Villeré, Nlle-Orléans

PAR suite de la demande toujours croissante de ma BIERE et de mon ALE, j'ai placé, pour les particuliers et les familles, une boîte d'ordres à l'entrée de la Bourse des Marchands, Pharmacie de la Bourse, à côté des bureaux de MM. C. R. Cushing. Les ordres qu'on ... servis promptement à toutes les heures du jour.

Fonderies Machines, &c.

FONDERIE DE LEEDS.

(ETABLIE EN 1825.)

Au coin des rues Delord et Fouchez.

NOUS annonçons à nos amis et au public que nous sommes prêts, comme par le passé, à faire des MACHINES A VAPEUR, des Bouilleurs, des Moulins à sucre, des Chaudières à sucre, des Machines à desécher, des Moulins à scie, des Presses à coton, des Vis de Newell, des Bouilleurs à fourneaux, des Grilles; à exécuter toutes sortes de travaux d'habitations, de bateaux à vapeur et toute espèce de Machines pour le Sud.

1nov—1an LEEDS & CO.

FONDERIE SHAKESPEARE,

RUE GIROD,

Entre les rues Baronne et Dryades, Nlle-Orléans.

JOS. A. SHAKESPEARE, A. SMITH, S. SWOOP,

SHAKESPEARE, SMITH & CO.,

—Successeurs de—

GEDDES, SHAKESPEARE & CO.,

FONDEURS de fer et de cuivre, Fabricants de toute espèce de Machines à vapeur, Moulins à sucre, Machines à centrifuge, Moulins à scie, etc. Devants de magasins, Colonnes, Ventilateurs et Poêle de chasse.

4juin—1an

Fonderie et Fabrique de Bouilloires
D'ARMSTRONG,

Au coin des rues Erato et Peters, (ci-devant rue de la Vieille-Levée.)

W. J. J. ARMSTRONG.................Directeur.

—Fabricant de—

MACHINES A VAPEUR, MOULINS A SUCRE, MACHINES A DESSÉCHER, MOULINS A SCIE, Etc.

Bouilloires de toute espèce, Cabestans et Façades de bâtisses, en fer, Barres de grattes et toute espèce de fonte. 3nov—1an. 3bps.

J. C. MILLER,

Successeur de

CASSIDY & MILLER

No 107 de la rue Poydras, Nlle-Orléans

VOILIERS et agents de la Manufacture Factorerie de duck en coton;

Marchands, en gros et en détail de duck Woodbury, Druid et Ontario, de tous poids et de toutes largeurs, de 2 à 9 pieds.

Ils ont en magasin un grand choix de tentes, prélarts; couverts de tôle, drays et wagons, ... de toutes les nations; corde goudronnée et corde de Manille; poulie en bois et en fer, etc.

Ils appellent l'attention des contractants des compagnies des chemins de fer, etc., sur leurs grandes facilités pour la fourniture de tentes, prélarts en tout ce qui se rattache au duck en coton, aussi bon prix qu'à New York, St-Louis ou toute autre ville du Nord.

Rideaux de galeries et de stores, sur commande, à des prix réduits et ils raccommodent les voiles. 5nov—1an

La Compagnie d'Assurance TEUTONIA,

Au No 121 de la rue Gravier.

—Assure contre—

LES RISQUES D'INCENDIE, DE MER ET DE RIVIERES,

Aux plus Bas Taux du Tarif.

A. EIMER BADER, Président.

CHAS ENGSFELD, Vice-Président.

GEO. STROMEYER, Secrétaire.

Première Année Fiscale.

Primes reçues			$167,128 72
Perted par incendies sur mer et rivières payées	$61,647 60		
Réassurances, retournées (rebates), dépenses, etc.	69,333		
			130,981 56
			$36,114 16
Total de l'Actif			$794,910 10

DÉCLARE:

Intérêt sur le Capital payé, 10 pour cent.

Dividende sur le Capital payé, 5 pour cent.

Dividende sur Primes payées, 15 pour cent.

DIRECTEURS:

Henry Abraham,	S. Katz.	Louis Schneider,
A. Eimer Bader,	Jos. Keller,	W. E. Schmidt,
M. A. Baumgar-	Th. Lilienthal,	M. Stog,
den,	E. F. Del Bondio,	C. H. Miller,
Isaac Scherck,	H. Ficke,	S. L. Nauts,
J. N. Schwarz,	Chas Engsfeld,	MrPohlman,
Louis Schwarz,	M. Frank,	F. Richert,
E. Weissenbach,	M. R. Gasquet,	F. Rader,
J. R. Wildermann.		20oct—1an

Feutre d'Irlande à Toits,

NOUVEAU SYSTÈME DE TO..., CREU... NON INFLAMMABLES,

DE D. ANDERSON & SON.

CETTE nouvelle préparation est enduite, et on peut la poser sur le toit de suite. L'application en est facile et il se place beaucoup de temps avant que les réparations deviennent nécessaires. Elle est plus durable que certaines ardoises et remplacé avantageusement le fer et le zinc. Elle a une surface sablonneuse qui la met à l'épreuve du feu. Le soleil ne la fait pas fondre. Sa bonté et sa facilité avec laquelle on la pose la fait préférer, dans les Indes et les colonies, à toutes les préparations de ce genre. N'étant pas lourde, et se transportant aisément, elle est précieuse pour les fermiers qui habitent des districts éloignés. Si l'on en veut faire usage momentanément, on peut l'enlever, puis la poser sur une autre construction. Elle remplace l'asphalte ordinaire sur les terrasses, les planchers de bureaux, etc. Elle prévient l'humidité, chasse la vermine et égalise la température. Sa largeur est de trente-deux pouces et elle est en rouleaux de vingt-cinq verges.

A vendre par

J. G. LINGHAM, agent Au No 16 de la rue Union

7juillet—1an

Premier Bilan Annuel

— DE LA —

Compagnie d'Assurance Delta.

CONFORMÉMENT aux prescriptions de sa charte, la Compagnie publie le bilan suivant:

Montant des primes reçues pour l'année finissant le 30 septembre 1872........$137,... 23

Savoir:			
Primes d'incendie	$98,...		
Primes maritimes	36,730		
Primes de rivière	...		
		$137,...	
En moins:			
Primes remboursées	$2,182 03		
Primes non expirées	21,356 00		
		$23,... 00	
Primes acquises			$104,270 13
Pertes payées:			
Sur risques d'incendie	$... 15		
Risques maritimes	5,790 00		
Risques de rivières	1,967 20		
		$60,945 44	
Réassurances		7,465 20	
Réfactions		4,000 00	
Taxes		2,736 25	
Dépenses de bureaux, y compris loyer, impressions, salaires, registres et Bureau des Assureurs de la Nlle-Orléans		30,682 42	
			87,... 00
Profits nets			$17,... 72

La Compagnie a l'Actif suivant:	
Billets d'actions	$227,... 00
En caisse	14,...
Billets à recevoir	37,... 15
Prêts sur garanties	130,000 00
Prêts sur hypothèque	10,000 00
Théâtre de l'Opéra	5,000 00
Actions Variété Dry Dock	2,000 00
Actions Harbor Protection Co.	500 00
Actions Mech'cs' and Traders' Ins. Co.	200 11
Actions Teutonia Ins. Co.	200 0
Actions Factors' and Traders' Ins. Co.	1,000 00
Actions Mech'cs' and Agric'l Fair Asst.	1,000 00
Actions Importers' Bonded Warehouse.	2,000 00
Actions Louisiana Cotton Factory	500 00
Mobilier et garnitures de bureau	2,... 00
Primes en cours de perception	... 00
	$... 00

Ce qui précède est une transcription exacte et correcte des livres de la Compagnie.

E. GANUCHEAU, Président.

L. W. BAQUIE, Secrétaire.

ETAT DE LA LOUISIANE. Paroisse d'Orléans, Ville de la Nouvelle-Orléans.

Certifié sous serment et signé devant moi, ce 11 octobre 1872.

E. BOUNY, Notaire.

A une réunion du Conseil des Directeurs il a été résolu de payer un second dividende semi-annuel de CINQ POUR CENT, sur le montant payé des actions de capital, et un dividende au comptant de VINGT-CINQ POUR CENT aux actionnaires sur leurs primes nettes participantes; le premier payable à partir du 14 courant, et le second à partir du 5 novembre prochain.

E. GANUCHEAU, Président.

L. W. BAQUIE, Secrétaire.

DIRECTEURS

— DE LA —

COMPAGNIE D'ASSURANCE DELTA.

Pour servir pendant une année, à partir du 29 octobre 1872.

A. Baldwin,	A. Tertrou,
Emile Dupré,	R. Huff,
J. Lapène,	R. Berdeloin,
M. A. de Lizardi,	Joseph Aleix,
G. P. Blancand,	C. J. Leeds,
T. L. Airey,	D. Bouligny,
O. Hopkins,	A. Palacio,
E. Ganucheau,	H. Roos,
S. Henderson,	O. Bercier,
F. Laborde,	J. Brunaso,
R. H. Gardner,	W. H. Congre,
T. M. Simmons,	W. A. Bell,
Déc ...	Paul.

ASSURANCES.

Compagnie d'Assurance Mutuelle des Marchands de la Nlle-Orléans,

No 104 RUE DU CANAL.

DIX-HUITIÈME ÉTAT ANNUEL.

CONFORMÉMENT aux réquisitions de sa charte, la Compagnie publie l'état suivant:

Primes reçues dans l'année expirée le 31 mai 1872, y compris les primes non expirées l'année précédente:

Sur risques d'incendie		$... 07
Sur risques de mer		162,815 17
Sur risques des rivières		109,212 00
Total des primes		591,150 74
En moins—primes non expirées		130,000 00
Montant net des primes le 31 mai 1872		760,...
Pertes payées:		
Sur risques d'incendie	$388,671 41	
Sur risques de mer	66,... 30	
Sur risques des rivières	130,305 68	
		585,... 30
Taxes		21,107 41
Réassurances, primes remboursées, profits et pertes		56,446 55
		662,... 66
A déduire—intérêts moins dépenses	77,... 35	... 17
Bénéfice		...

L'actif de la Compagnie est comme suit:	
Propriété foncière	$... 00
Bonds de ville	200,... 00
Actions de banques et de chemins de fer	... 00
Billets garantis par hypothèque	... 00
Billets garantis	... 00
Billets à recevoir	... 00
Primes en voie de recouvrement	... 00
Bonds de l'Etat	1,000 00
Scrip et actions d'autres compagnies	1,... 00
Actions du Vallette Dry Dock Comp.	10,... 0
Actions de la Presse à Coton de la Levée	2,... 75
Actions du Marine Dry Dock and Ship Yard Company	4,000 00
Harbor Protection Company	1,000 0
Bonds hypothécaires du Turners' Association	2,000 00
Bonds hypothécaires du Odd Fellows' Hall	3,000 00
En caisse	251,... 00
Cie des steamers de la N. O., de la Floride et la Havane	2,... 00
Association de l'Hôtel St. Louis	6,... 00
Total de l'actif	$1,601,... 00

Ce qui précède est une copie exacte faite sur les livres de la Compagnie.

PAUL FOURCHY, Président.

G. W. NOTT, secrétaire.

ETAT DE LA LOUISIANE.

Paroisse d'Orléans, Ville de la Nouvelle-Orléans, Assermentés et souscrit par-devant moi, le 19 juin 1872.

P. CHS. CUVELLIER, Notaire Public.

Le 19 juin, à une réunion des Directeurs, il a été résolu de déclarer un dividende de TRENTE POUR CENT, COMPTANT, sur le montant net des primes participantes de l'année expirée le 31 mai 1872—dividende qui sera payable le troisième lundi de juillet prochain. Egalement, de payer, sur demande, dix pour cent d'intérêt aux porteurs de scrip, sur conversion de leur scrip en fonds capital, d'après la charte amendée de la Compagnie.

— Directeurs —

P. Maspero	David McCoard,
S. E. Reif,	L. F. Générés,
M. Puig,	P. Fourchy.
F. S. Wiltz,	J. J. Fernandez,
D. A. Chaffraix	J. M. Allen,
11juin—1an	Chas' Lafitte.

Compagnie d'Assurance Mutuelle de la Louisiane.

CONFORMÉMENT aux prescriptions de sa charte, la Compagnie publie l'état suivant:

Total des primes pour l'année finissant le 29 février 1872........$... 36

Savoir:		
Primes d'incendie	$... 50	
Primes maritimes	370,... 30	
Primes de rivière	... 36	
		$... 367
Primes non acquises et retour et réfaction sur les primes		
Primes nettes		$...
Pertes d'incendie	$... 44	
Pertes maritimes	132,150 75	
Pertes de rivières	15,876 22	
		$... 41
Taxes		10,... 00
Dépenses moins le compte d'escomptes		32,... 71
		$... 74
Bénéfice		$... 36

La Compagnie a l'actif suivant évalué à la valeur la plus basse du marché au comptant:	
Bons de la ville et autres	$... 00
Actions de banques et autres	... 00
Scrip de compagnies d'assurances	... 00
Immeubles	... 13
Billets à recevoir sur hypothèques	... 61
Billets à recevoir	... 00
Primes en cours de collection	... 77
Comptant en caisse et en Europe	... 37
	$... 00

Ce qui précède est une copie juste, véritable et correcte des livres de la Compagnie.

CHAS. BRIGGS, Président.

J. P. ROUX, Secrétaire.

Etat de la Louisiane, paroisse d'Orléans, ville de la Nouvelle-Orléans. Attesté sous serment et signé devant moi, ce 19 mars 1872.

P. CHS. CUVELLIER, Notaire.

Six pour cent d'intérêt sur les certificats de scrip en circulation seront payés aux porteurs ou leurs représentants légaux, à partir de LUNDI, 13 mai 1872.

CHAS. BRIGGS, Président.

ANT. CARRIERE, Vice-Président.

J. P. ROUX, Secrétaire.

Conseil d'Administrateurs élus le 19 février 72:

Chas. Briggs,	Chas. Lafitte,
Ant. Carrière,	John. S. Wallis,
Geo. A. Fosdick,	Rudolph Sieg,
E. Bragier,	H. F. Given,
J. P. Roux,	W. C. Black,
A. Ferrera,	Thos. H. Hunt,
Geo. W. Dunbar,	Chs. Hosold,
E. F. Stockmeyer	D. Jamison,
Geo. W. Hynson,	S. S. Howard,
A. Montgomery	Félix Larue,
Henry J. Voss,	Aug. Rohn,
E. Marquese,	G. D. Fisher,
Chas. Weishaar,	Edward Toby,
A. Lecourt,	Wash. Marks,
Frank Williams,	R. Grasmager,
Thomas Burns,	William Knox,

VINGT-TROISIEME ETAT ANNUEL

—DE LA—

Compagnie d'Assurance Mutuelle du Croissant.

(CRESCENT MUTUAL INSURANCE COMPANY.)

Nlle-Orléans, 13 mai 1872.

CONFORMÉMENT à la Charte, les Directeurs publient l'état ci-après des affaires de la Compagnie, à la date du 30 avril 1872—

Primes sur les risques d'incendie, pour l'année	$194,089 44	
Primes sur les risque maritimes, pour l'année	61,380 84	
Primes sur les risques de rivière, pour l'année	153,296 35	$408,778 46
Primes acquises, moins les réassurances et les primes de retour		366,... 00
Pertes remboursées, à savoir:		
Sur risques d'incendie	$40,376 61	
Sur risques maritimes	65,... 13	
Sur risques de rivière	111,... 02	$... 93
Taxes, escomptes au lieu de scrip, timbres, dépenses, comptes d'intérêt, etc., moins l'escompte, etc.	$80,647 35	$...
Profits nets		$...
La Compagnie possède l'Actif suivant:		
Comptes à recevoir	$60,567 30	
Prêts sur hypothèque	...	
Prêts sur nantissement et valeurs sur demande	... 15	
En caisse	... 22	$... 8
Propriété immobilière		75,000
Bonds de la ville, actions de banques et autres		...
Primes en voie de rentrée		... 00
		$... 00
La Compagnie a aussi des billets en souffrance, des actions et des bonds pour une somme de		$... 00
Scrips forfaits		... 00
Intérêts en moins sur scrips		... 54

L'état ci-dessus est un extrait exact et fidèle des livres de la Compagnie.

THOS. A. ADAMS, Président.

HENRY V. OGDEN, secrétaire.

Paroisse d'Orléans, Ville de la Nlle-Orléans.

Certifié sous serment et signé par-devant moi, ce 13 mai 1872.

W. H. EVANS, Juge de la Seconde Cour de Justice de Paix, de la Paroisse d'Orléans.

Le Conseil des Directeurs a décidé qu'il serait payé un intérêt de SIX POUR CENT, comptant, sur tous les certificats de scrips, entre les mains des porteurs légaux des dits, à partir du second lundi du mois de juin prochain.

Il a aussi déclaré un dividende de scrip de trente-cinq ... pour cent sur les primes acquises ayant droit à la participation pour l'année finissant le 30 avril 1872, dividende pour lequel des certificats seront émis, à dater du premier lundi du mois d'août prochain, franco de timbre.

THOMAS A. ADAMS, Président.

HENRY V. OGDEN, secrétaire.

DIRECTEURS:

Sam'l H. Kennedy,	John Phelps,
C. T. Buddecke,	P. H. Foley,
A. G. Ober,	A. Thomson,
S. H. Summers,	B. Newgass,
E. N. Strong,	Victor Meyer,
Joseph Bowling,	J. J. Garrand,
S. R. Newman.	15 mai—1an

Bureaux de la Succursale en Louisiane

DE LA COMPAGNIE

MOUND CITY
D'Assurance Mutuelle de la Vie,

A ST-LOUIS, MISSOURI.

Officiers:

JAMES B. EADS, Président.

A. M. BRITTON, Vice-Président.

R. W. LOMAX, Secrétaire.

C. C. M. HATTON, Agent général.

SUCCURSALE DE LA LOUISIANE

Agence, No 23 de la rue Carondelet, Orléans.

OFFICIERS:

F. H. HATCH, Président.

R. T. MERRICK, Vice-Président.

B. R. SIMMES, Sec. et Agent d'Etat

MÉDECINS SURVEILLANT

M. BOSWELL, M. D. J. B. RITCHIE, M.

DIRECTEURS:

R. T. Merrick,	C. H. Mosson,
James Jackson,	Robert Mara,
J. A. Wills,	Thos. ...
F. A. Hatch,	Octave Voorhies,

B. R. Simmes.

Cette Compagnie émet toute espèce d'Assurance de la vie.

Estate of Frank Wagner, individually & as Partner of Louis Meyer.

UNITED STATES MARSHAL'S OFFICE.—New Orleans, December 10th, 1872.—This is to give notice that a Warrant in Bankruptcy has been issued out of the District Court of the United States for the District of Louisiana, against the Estate of Frank Wagner, individually and as partner of Louis Meyer, of New Orleans, in the Parish of Orleans, State of Louisiana, adjudged a Bankrupt, upon his own petition: That the payment of any debts, and the delivery of any property belonging to said Bankrupt, to him, or for his use, and the transfer of any property by him are forbidden by law: That a meeting of the creditors of said Bankrupt, to prove their debts and choose one or more Assignees of his estate, will be held at a Court of Bankruptcy, to be holden on the 20th day of January A. D. 1873 at 11 o'clock, A. M., at No. 41 Exchange Place, New Orleans, before D. Augustin, Register.

S. B. PACKARD, United States Marshal.

12 déc—11,28 ea

E. DECHAMPS,

No 26, de la rue St-Louis, Nlle-Orléans

—Importateur de—

EAUX-DE-VIE et VINS français, CORDIAUX, ABSINTHE SUISSE, KIRSCH FRUITS A L'EAU-DE-VIE, FRUITS AU JUS,

LIQUEURS DU PAYS, &c.

Seul agent, aux Etats-Unis, pour la vente de CELEBRE AMER DES PYRÉNÉES.

nov—1an

ASSURANCES.

Compagnie d'huile de la Louisiane.

FABRIQUE DE

Huile de graines de coton, Tourteaux, Engrais propres à la fabrication du savon, Farine de graines de coton pour les animaux et pour les engrais.

Nous donnons le prix le plus élevé de la GRAINE DE COTON en BON ETAT, livrée ici, aux débarcadères, et nous FOURNISSONS GRATIS les SACS et la PAILLE aux expéditeurs réguliers.

— Directeurs —

IG. SZYMANSKI,

PLACIDE FORSTALL,

W. S. DONNELL,

A. H. MAY, de la maison Richardson & May,

T. D. MILLER, de la maison J. W. Burbridge & Co.,

JNO. G. GAINES, Président de la banque des Citoyens.

IG. SZYMANSKI, Président.

PLACIDE FORSTALL, Vice-Président.

J. H. DUGGAN, Secrétaire.

Boîte 1909 du Bureau de Poste.

Bureaux, No 37 de la rue de l'Union, Nouvelle-Orléans. 1 sept—1an

Bureaux de la Compagnie "Sun" d'Assurance Mutuelle de la Nouvelle-Orléans

No. 61 DE LA RUE DU CAMP,

NOUVELLE-ORLÉANS, 21 JANVIER, 1872.

SEIZIÈME ETAT ANNUEL.

CONFORMÉMENT aux réquisitions de sa charte la Compagnie publie l'état suivant pour l'année expirée le 31 décembre 1871:

Montant des primes de l'année expirée le 31 décembre 1871:

Sur risques d'incendie		$...
Sur risques de mer		61,...
Sur risques de rivière		...
		$...
Plus: Risques non expirés 1870		46,413 ...
		$...
A déduire: Risques non expirés de 1871	...	
Primes remboursées	3,...	48,...
Montant net des primes		$...
Pertes, etc., payés dans la même période:		
Sur risques d'incendie	$...	
Sur risques de mer	35,...	
Sur risques de rivières	...	
	$...	
Plus Fret par les non réglées, etc.	41,...	
Escompte de primes	17,...	
Réassurances	...7	...744
Dépenses générales et taxes	...	
		...
Moins: Escompte et ...		...
		$ ... 72
Bénéfice net		$...

L'actif de la compagnie est comme suit. Il est basé sur la valeur la moins élevée du marché, au comptant:

392 bonds consolidés de la ville	$... 00
120 bonds de la ville ... du chemin de fer	120,000 00
44 bonds sept pour cent de la ville	31,... 00
14 bonds de l'Etat	7,... 00
4 bonds de l'Odd Fellows' Hall Association	4,000 00
Bonds de la Grand ... de la Louisiane	2,000 00
Bonds du Turners' Association	1,000 00
Actions de banques et de la Compagnie du Gaz, etc	165,041 72
Prêts garantis	... 00
Prêts sur hypothèque	... 00
Billets à recevoir	13,767 77
Scrip d'autres compagnies d'assurance	5,... 00
Primes en voie de recouvrement	... 00
En caisse	... 00
Total de l'actif	$... 00

L'état qui précède est une copie exacte faite sur les livres de la compagnie.

THOMAS SLOO, Président.

THOS. ANDERSON, Secrétaire.

ETAT DE LA LOUISIANE. Paroisse d'Orléans, Ville de la Nouvelle-Orléans.

Assermentés et signés par-devant moi, le 26me jour de janvier A. D. 1872.

ANDREW HERO, Jr., Notaire Public

Les Directeurs ont résolu de payer six pour cent d'intérêt, à partir du deuxième lundi de février 1872, sur les certificats de profits non encore payés; ils ont de plus déclaré un dividende de TRENTE-CINQ POUR CENT sur le montant net des primes participantes de l'année expirée le 31 décembre 1871—dividende pour lequel il sera émis des certificats à dater du même jour de mai 1872.

THOMAS SLOO, Président.

JOHN G. GAINES, Vice-Président.

THOS ANDERSON, Secrétaire.

DIRECTEURS POUR L'ANNÉE 1872:

John G. Gaines	E. J. Hart,
Henry Renshaw,	Hugh Wilson,
E. Bacon,	I. N. Marks,
Charles Macready,	Richard Flower,
J. Weis,	W. E. Seymour,
W. B. Taylor,	C. Merris.

21janv—1a

Compagnie Teutonia d'Assurances

PREMIER ETAT ANNUEL.

CONFORMÉMENT aux réquisitions de sa charte, la Compagnie publie l'état suivant de ses affaires:

Primes de la première année fiscale expirée le ... 1872:

Sur risques d'incendie		$111,0... 14
Sur risques de mer		33,... 97
Sur risques de rivière		22,... 20
		$167,128 72
A déduire — Pertes par l'incendie	$44,512 72	
Pertes sur mer	10,... 00	
Pertes sur rivières	5,... 38	$61,647 60
		...476
A déduire — Réfactions	6,871 19	
Réassurances	...4 25	
Primes remboursées	4,... 07	
Dépenses, intérêt ...	24,... 00	69,... 56
		$36,1... 16
Réservé pour risques non expirés	$21,... 00	
Intérêt déclaré sur le capital payé	3,... 00	
Dividendes: 15 pour cent sur les primes payées et 5 pour cent sur le capital payé	18,... 00	
		$... 16

L'actif de la Compagnie est comme suit:

Billets par actions	$506,215 00
Actions et bonds de banques, chemins de fer, etc	39,054 00
Prêts sur hypothèques	20,000 00
Prêts sur garanties	33,... 00
Billets à recevoir	...
En caisse	3,... 00
Primes en voie de recouvrement	13,748 00
	29,... 00
Meubles de bureau	4,725 34
	$... 15

Le tableau qui précède est une copie exacte faite sur les livres de la Compagnie.

CHAS. ENGSFELD, Vice-Président.

GEO. STROMEYER, Secrétaire.

ETAT DE LA LOUISIANE, Ville de la Nouvelle-Orléans.

Assermentés et signés par-devant moi, soussigné, notaire public, le ... jour de septembre mil huit cent soixante-douze.

JOSEPH COHN, Notaire Public.

Les Directeurs ont résolu de payer dix pour cent d'intérêt sur le capital payé—à dater du LUNDI, 21 octobre 1872.

Ils ont également déclaré les dividendes suivants: huit pour cent sur le capital payé et aussi pour cent sur le montant net des primes. Ces dividendes seront portés au crédit des billets donnés pour actions et ..., sera émis des certificats à dater du ... octobre 1872.

Liste des Lettres Françaises, Italiennes et Espagnoles restant au bureau de la Poste, le 11 Janvier 1873.

Les personnes réclamant leurs lettres sont priées de dire qu'elles sont annoncées. Pour les lettres ... ou des Etats-Unis, voir les ... anglais.

OUVERTURE, LE DIMANCHE, DE ... A ... HEURES A. M.

A.	L.
Avegno Philippe	Lapuyade Jean B
Aquilina Giovani	Lagomarsino D
Agostini Lorenzo	Lapiche Pierre
B.	Lopez Paulino
Bader A	Lara Giovanni
Baron Isidore	M.
Barbara Emanuel	Marchal Jule
Barila Fed	Meunier Mr
Bujarini Anto	Mazarrieh Luca
Boulier Mr	Medan Victoria
Boro Constant	Menarez Louis
Bouffier Jean	N.
Boudet Theo	Noel Joseph
Bahl Joseph	Nicolause Rodolphe
C.	P.
Casanegra Filippo	Parodi Agostino
Chambert Mr	Pibet George
Changeon F	Pianella Vincenzo
Gavos Rafael	Pascal Bienvenue
Charles Pierre	Perrard Joseph
Crapetto Giov...ino	Perovenaux Vital
Chomeres Emile	Perret Andre
D.	Peyla Raymond
Dausson Mr	Picard Benoit
De Lessepe C	Perreaux Victor
De los Reyes Ignacio	Prodas Louis
Degat Mr	Pujou Jean
Doncy J	R.
Dallavalle G	Ramires Antonio
Dorello L	Retta Geo B
Duchesnal Auguste	Rieques Emile
Dujardin Gust	Roux Emile
E.	S.
Escobal Martin.	Salles Henry
F.	Silva Manuel
Fortier B N	Sontag Alexandre
Furlani Francesco	T.
G.	Thomas Bartolomeo
Garcia Santiago	V.
Gonzalez Vicente	Urutna Antonino
Gaudin Theophile	Vergas Dominique
Gaumont Joseph	Vidrin Francois
Gonlon Charles	Voies Ricardo
J.	Vergez Sylvain
Jacquemet Paul	

LISTE DES DAMES.

B.	L.
Barthes Rose Mme	Le Blanc L E Mme
Buisson Rosette	Lecoeur Rose
C.	P.
Candevant Eugénie	Perret Marianne Mme
D.	S.
Desnoyer Mme	Stello D Vve
F.	T.
Foucher ... Mme	Thomas ...
R.	
Renaud Mme Vve	

CHAS. W. L..., Nouvelle-Orléans ... ...