

Boîtes d'alarmes d'incendie

- 3 Douane et N. Front.
6 Canal et Decatur.
6 Douane et Royale.
7 Bienville et Decatur.
8 St-Louis et Decatur.
12 Conti et Chartres.
13 Toulouse et Decatur.
14 Station de police du 5me precinct, 715 Chartres.
15 St-Philippe et Decatur.
16 Decatur et Hôpital.
17 Dumaine et Bourbon.
18 Dauphine et Hôpital.
19 Royale et Chartres.
20 212 Dauphine, Pompe No 7.
21 St-Louis et N. Remparts.
22 Canal et N. Remparts.
23 Canal et Touhoupoulous.
24 Canal et Camp.
25 Natchez et Tchoupitoulous.
26 Poydras et Sud Peters.
27 Poydras et Magasin.
28 Gravier et Magasin.
29 Poydras et Camp.
30 Perdido, près St-Charles; Pompe No 13.
36 Gravier et St-Charles.
37 Commin et Carondelet.
38 Canal et Baronne.
41 Union et Dryades.
43 Poydras et Remparts.
45 Magasin et Glrod; Pompe No 6.
46 Lafayette et Delta.
47 Julie et Water.
48 Julie, entre Commerce et Tobouptoulous.
51 St-Joseph et Sud Peters.
52 St-Joseph et Camp.
53 Julie et St-Charles.
54 Magasin, près Poydras, Pompe No 6.
55 Callope et St. Peters.
57 Callope et Annonciation.
58 Erato et Constance.
61 Callope et Camp.
62 Callope et Carondelet.
63 St-Charles et Erato.
64 Ave. Howard et S. Remparts.
65 Callope et Erato.
67 Jue et Liberté.
68 Lafayette et Sud Roberteau.
71 Ave. Tulane et S. Bassin, Station de Police du 1er Precinct.
72 Ave. Tulane, près S. Liberté.
73 Ave. Tulane et S. Claiborne.
74 Poydras et S. Claiborne.
75 Poydras, près Erato.
76 Lafayette et Mireret.
77 Palmer et S. Boman.
81 Avenue Tulane et Dupré.
82 S. Broad et Palmire.
83 Avenue Tulane et S. Tontil.
84 Erato et Magnolia.
85 Magnolia, entre Cho et Calliope.
86 Fralo et Franklin.
87 Terpsichore et Franklin.
88 Melpomène et Dryades; Pompe No 20.
92 Tete de la rue Thalle.
93 Hunter et Tchoupitoulous; Pompe No 1.
94 Henderson et Front.
95 Tchoupitoulous, près Orange, Pompe No 12.
96 Race et Annonciation.
97 Race et Magasin.
98 Terpsichore et Chippewa; Rue Station de Police.
101 Religieuse et Market.
102 Hippomène et Camp.
103 St James et S. Peters.
105 Felicité et Chippewa.
106 Felicité, près Orange.
107 St Marie et Tchoupitoulous.
108 St André et Fulton.
109 Terpsichore et Carondelet.
110 St André et Magasin.
111 St Charles Avenue et Felicité.
112 St André et Dryades.
113 St André et Magnolia; Pompe No 21.
117 Jackson et Bousseau; H. et L. Co. No 1.
118 Jackson et Laurel; Pompe No 22.
119 Jackson et Collisé.
120 Annonciation et Sorapuru.
121 Tchoupitoulous et Sorapuru.
122 Jackson et Carondelet.
123 Première et Constance.
132 Premi re, près St-Charles, Pompe Chiquique No 2.
153 Première et Howard.
154 Dryades et Deuxième.
156 Deuxième et Chestnut.
157 Troisième et Tchoupitoulous.
158 Quatrième et Laurel.
162 Quatrième et Prytanée.
163 Quatrième et Dryades.
164 Avenue Washington et Chippewa.
165 Washington et Camp, Pompe No 23.
167 Washington et Magnolia.
168 Sixième et S. Remparts.
171 Pleasant et Annonciation.
172 Septième et Fulton.
173 Neuvième et Magasin.
174 Harmonie et Tchoupitoulous.
175 Huitième et Chestnut.
176 Harmonie et Prytanée.
182 Harmonie et Carondelet.
183 Bassin près Conti, H. et L. No. 4.
184 Canal et Royal.
194 1304 St. Pierre, Station de Police du 4me precinct.
195 Toulouse et Liberte.
213 Douane et N. Roberteau.
214 St Louis et N. Villere.
215 St Louis et N. Claiborne.
216 St Louis et N. Prieur.
217 Bienville et N. Derbigny.
218 Bienville et N. Johnson.
231 Canal et N. Rochblave.
232 Canal et N. Dupré.
235 Conti et N. Broad.
236 Canal et N. Gendols.
237 Canal et N. Alexandre.
238 Bienville et avenue N. Hagan.
241 Douane et avenue Carrollton.
243 Alexandre et Chemin N. Metal-lic.
245 Esplanade et N. Remparts.
246 Toulouse et Bourgoque.
247 St-Pierre et N. Claiborne; Pompe No 21.
252 Dumaine et St. Claude; Pompe No. 10.
253 Ursulines et Liberte.
254 Esplanade et Liberte.
256 Chemin du Bayou et N. Claibor-ne.
257 Ursulines et N. Prieur.
261 Ursulines et N. Broad.
263 Chemin du Bayou et Galvez; Pompe No. 3.
264 Ste-Anne et N. Miro.
265 Dumaine et N. White.
271 Esplanade et N. Dupré.
273 Esplanade et Pont du Bayou; Station de Chars.
274 Dumaine et avenue Hagan.
275 Esplanade et Bourbon.
281 Touro et Royal.
283 Bourbon et N. Remparts.
284 Champs-Elysees pres Darphine; Station de Police du 5me pre-cinct.
293 Touro et N. Villere.

Table with 2 columns: Line numbers and destinations. Includes routes like '312 Annette et Marais', '314 Lapeyrouse et Claiborne', '315 N. Claiborne et St-Antoine', etc.

CHEMINS DE FER. Heures d'arrivées et de départ.

Table of train schedules for Louisville & Nashville, Louisiana Southern Railway, Queen & Crescent Route, and The Yazoo and Mississippi Valley.

AVIS DE SUCCESSIONS

Succession de Francis T. Milet Jr. COUR CIVILE DE DISTRICT pour la par-tisane d'Orléans - No 05 968 - Division N - Avis est par le présent donné au créan-cier...

ASSURANCES

Compagnie d'Assurances - DE LA - MARCHANDS

Compagnie d'Assurances - DE LA - MARCHANDS

Compagnie d'Assurances - DE LA - MARCHANDS

Compagnie d'Assurances - DE LA - MARCHANDS

Compagnie d'Assurances - DE LA - MARCHANDS

Compagnie d'Assurances - DE LA - MARCHANDS

Compagnie d'Assurances - DE LA - MARCHANDS

Compagnie d'Assurances - DE LA - MARCHANDS

Compagnie d'Assurances - DE LA - MARCHANDS

Compagnie d'Assurances - DE LA - MARCHANDS

Compagnie d'Assurances - DE LA - MARCHANDS

Compagnie d'Assurances - DE LA - MARCHANDS

Compagnie d'Assurances - DE LA - MARCHANDS

Compagnie d'Assurances - DE LA - MARCHANDS

AVIS DE SUCCESSIONS

Succession de Francis T. Milet Jr. COUR CIVILE DE DISTRICT pour la par-tisane d'Orléans - No 05 968 - Division N - Avis est par le présent donné au créan-cier...

ASSURANCES

Compagnie d'Assurances - DE LA - MARCHANDS

Compagnie d'Assurances - DE LA - MARCHANDS

Compagnie d'Assurances - DE LA - MARCHANDS

Compagnie d'Assurances - DE LA - MARCHANDS

Compagnie d'Assurances - DE LA - MARCHANDS

Compagnie d'Assurances - DE LA - MARCHANDS

Compagnie d'Assurances - DE LA - MARCHANDS

Compagnie d'Assurances - DE LA - MARCHANDS

Compagnie d'Assurances - DE LA - MARCHANDS

Compagnie d'Assurances - DE LA - MARCHANDS

Compagnie d'Assurances - DE LA - MARCHANDS

Compagnie d'Assurances - DE LA - MARCHANDS

Compagnie d'Assurances - DE LA - MARCHANDS

Compagnie d'Assurances - DE LA - MARCHANDS

COMPAGNIE D'ASSURANCES DES MARCHANDS De la Nouvelle-Orléans. PAUL CAPDEVIELLE, Président. JULES MONTREUIL, Secrétaire. BUREAU: RUE DU CANAL, 699.

Schley & Santiago BY GEORGE EDWARD GRAHAM. The Most Sensational Book of the Day. Contains an authentic endorsement and person account of the battle by Rear-Admiral Schley.

CRYSTAL Domino SUGAR. Sold only in 5 lb. sealed boxes! Le sucre "CRYSTAL DOMINO" est toujours emballé dans des boîtes hermétiques.

AUDITORIUM HOTEL. Avenue Michigan et rue Congrès, CHICAGO.

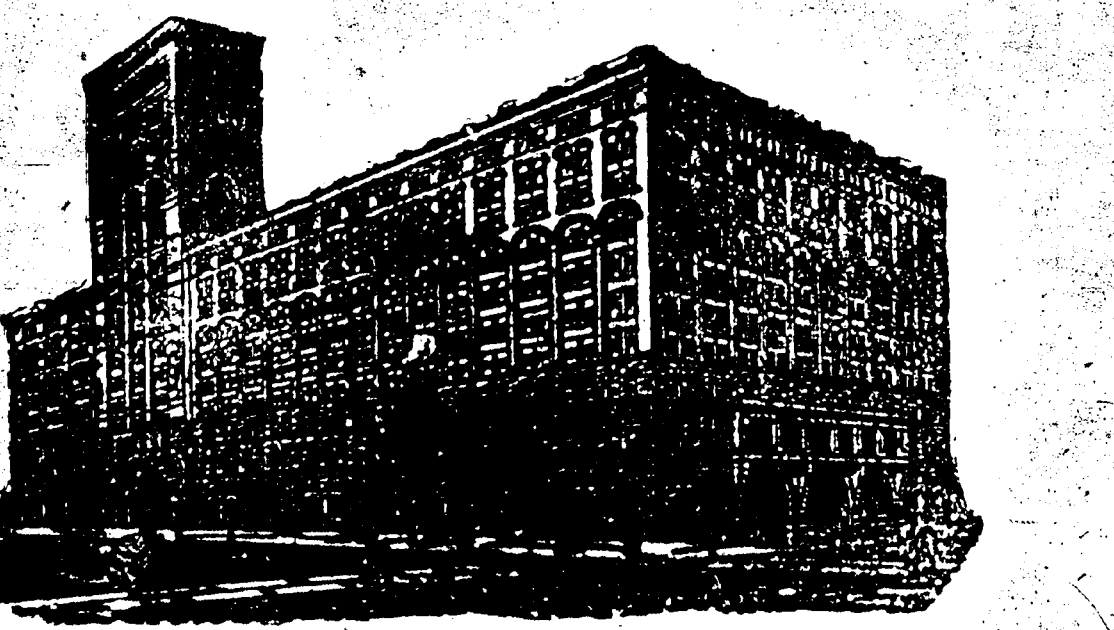

La bâtisse la plus vaste et la plus massive au monde. Construite en pierres et en fer; dix étages ouvertures à l'Est, au Sud et à l'Ouest, ayant une moyenne de 710 pieds sur les trois rues. Cet Hôtel est à l'épreuve du feu, inspirant la plus absolue sécurité aux occupants en toutes circonstances.

NAVIGATION FLOUVIALE.

Départ de bateaux à vapeur VENDREDI, 3 AVRIL 1903. Bas de l'eau - GROVER O'LEWELL DILLON

CHARBON.

Charbon Pittsburg. Charbon Alabama. Charbon Anthracite. Coke de Gaz et Fonderie. W. G. COYLE & CIE., 333 RUE CARONDELET.

CHARBON.

The MONONGAHELA RIVER CONSOLIDATED COAL & COKE CO. PAUL SCHNEIDAU, Agent. GROS ET DETAIL. Rue Carondelet 315.

L'ABEILLE - DE LA - Nlle-Orléans. CUMBERLAND TELEPHONE 2096-21. Illustration of a man in a hat holding a sign.