OFFICIEL.

LÉGISLATURE D'ETAT.

Première Session — Quatrième Législature.

JOURNAL DU SENAT.

Jeudi, 5 Février 1852.

Le Sénat se réunit conformément à l'ajournement.

Présent : l'honorable J. B. Plauché, Lieutenant Gouverneur et Président du Sénat, au fauteuil.

Vingt-deux sénateurs sont présents.

M. Layet, greffier de la Chambre, informe le Sénat que la Chambre a donné son concours aux actes et résolutions du Sénat, qui suivent :

Acte pour exempter du jury, les membres de jury de police des paroisses de Plaquemines, St-Bernard, et de cette partie de la paroisse d'Orléans, située sur la rive droite du Mississipi.

Acte pour incorporer la ville de Trenton dans la paroisse de Ouachita.

Résolution conjointe, relative à l'amélioration de la navigation dans le Lac Chicot et Grand Lake.

Il informe de plus le Sénat, que l'orateur de la Chambre a signé les actes et résolutions en-tres de la Chambre qui suivent, et y demande la signature du Président du Sénat :

Acte pour changer le nom de William Arthur Behn en celui de William Arthur Wilson, le nom et prénom de Philip Henry Behn, en ceux de Eugène Augustin Wilson, et celui de Laure Elizabeth Behn, en celui de Laure Elizabeth Wilson.

Acte pour amender l'acte en faveur d'Armand Vallet, approuvé le 18 mars 1850.

Résolution conjointe, relative à la Construction d'un chantier national à la Nouvelle-Orléans.

Acte pour amender la 2de section de l'acte pour incorporer la ville de Trinity, approuvé le mars 1850.

Résolution requérant nos sénateurs et représentans au Congrès d'obtenir qu'il soit établi un bureau de poste dans la paroisse d'Assomption, sur la route de la malle poste, entre Donaldsonville et Opelousas.

M. Snyder a la permission de présenter, sans en avoir donné avis préalable, l'acte qui suit, intitulé :

Acte pour amender l'article No 865 du code de pratique.

Il subit sa 1re et 2de lecture, et il est référé au comité judiciaire.

Le même sénateur donne avis qu'il présentera un de ces jours un acte intitulé :

Acte pour amender les lois relatives au divorce et à la séparation de corps et de biens, et pour régler certains mariages.

M. Mayo a la permission de présenter, sans en avoir donné avis préalable, un acte intitulé :

Acte en faveur de O. M. Pritchard, shérif de la paroisse de Catahoula.

Sur motion, l'acte subit sa 1re et 2de lecture, et il est référé au comité des finances.

Il obtient la permission de présenter l'acte suivant, qui subit sa 1re et 2de lecture, et qui est référé au comité sur l'éducation publique :

Acte pour réviser et amender l'acte intitulé : "Acte pour établir des écoles publiques dans l'Etat de la Louisiane, approuvé le 3 mai 1847," et l'acte pour amender ledit acte, approuvé le 16 décembre 1848.

M. Richardson, de Ouachita, selon avis préalable, présente un acte intitulé :

Acte pour amender les divers actes pour établir des écoles publiques dans l'Etat de la Louisiane, approuvé le 3 mai 1847, le 20 décembre 1847 et le 16 mars 1850.

Sur motion et après dispense des règles, ledit acte subit sa 1re et 2de lecture, et il est référé au comité de l'éducation publique.

Le même sénateur a la permission de présenter, sans en avoir donné avis préalable, l'acte suivant, lequel, sur motion, subit sa 1re et 2de lecture, et est référé au comité des affaires de paroisse :

Acte pour prendre le recensement de certaines parties des paroisses de Ouachita, Morehouse, Caldwell, Franklin et Carroll, afin de former une nouvelle paroisse, du nom de Richland.

M. Sandidge, selon avis préalable, présente un acte intitulé :

Acte pour abroger toutes les lois actuellement en vigueur, dans l'Etat de la Louisiane, qui obligent les médecins et apothicaires à prendre licence ou à avoir le droit d'exercer leur profession respective.

Sur motion et après dispense des règles, ledit acte subit sa 1re et 2de lecture, et il est référé à un comité spécial composé de

MM. Richardson, de Ouachita, Sandidge et Dessac.

M. McVea offre la résolution suivante, qu'on a déclaré adoptée :

Il est résolu que l'Auditeur des comptes publics est et demeure requis de fournir au Sénat, un état du montant payé annuellement par l'Etat, pour les salaires des officiers publics.

M. Richardson, de Washington, a la permission de présenter, sans en avoir donné avis préalable, un acte intitulé :

Acte pour changer le nom de William Edwards.

Sur motion et après dispense des règles, ledit acte subit ses diverses lectures et passe.

M. Benjamin, de la part du comité judiciaire, fait un rapport favorable sur l'acte intitulé "Acte pour autoriser la ville de la Nouvelle-Orléans à pourvoir au gouvernement et à l'administration de ses affaires," fait rapport d'un substitut au dit acte.

Sur motion de M. Gardère et après dispense des règles, ledit substitut est pris en considération, subit ses diverses lectures et passe.

M. J. N. Carrigan, secrétaire privé du Gouverneur, dépose un message écrit du Gouverneur.

M. Cole, de la part du comité de réclamations, fait un rapport favorable aux actes qui suivent :

Acte accordant des pensions à Charles Jansen, Joseph Jarson, vétérans de 1814 et 15.

Acte en faveur d'Alexandre Levince Beauvais, vétéran de 1814 et 15.

Acte en faveur d'Antonio Pereira, de la paroisse d'Assomption.

Acte en faveur de Thomas C. Brown et Jacques Cantrelle, vétérans de 1814 et 15.

Acte en faveur de Rosemond Sicard, vétéran de 1814 et 15.

Le Sénat s'occupe alors des susdits actes, qui, sur motion et après dispense des règles, subissent leurs 3 lectures et passent.

Le même sénateur, de la part du même comité, fait un rapport favorable sur l'acte de la Chambre intitulé :

Acte en faveur de R. H. Barrow.

Et de la part du même comité, fait un rapport contraire à l'acte intitulé :

Acte en faveur de John W. Couch, ex-shérif de la paroisse de Madison.

M. Cole, de la part du même comité, fait un rapport favorable aux actes qui suivent :

Pétition de James Moore, de la paroisse de St. Landry, et présente un acte intitulé :

Acte en faveur de James Moore, vétéran de 1814 et 15.

Pétition des instituteurs de Ouest-Bâton-Rouge, et présente un acte intitulé :

Acte en faveur de A. H. Lamon, W. E. Allen, St. Claire, A. D. Harrison, E. D. Harrison et autres, &c. &c.

Pétition de Parish et Norman, demandant qu'il leur soit remboursé une somme d'argent payée par erreur au collecteur de taxes en 1843, et présente un acte intitulé :

Acte en faveur de Henry Parish et John M. Norman, de la paroisse d'Orléans.

L'assistant-greffier de la Chambre informe le Sénat que l'orateur de la Chambre a signé l'acte suivant du Sénat, intitulé :

Acte pour amender l'acte pour organiser et discipliner la milice, approuvé le 21 mars 1850.

Il informe de plus le Sénat que l'orateur de la Chambre a signé les actes enrôlés de la Chambre, qui suivent, et y demande la signature du président du Sénat :

Acte en faveur de J. A. DeBlanc.

Acte pour autoriser Jesse Smith, de la paroisse de Bienville, et ceux qui s'associeront avec lui, à construire un chemin de péage à travers les terres basses qui se trouvent entre les branches et la source du Black Lake Bayou.

M. Gardère, de la part du comité d'enrôlement, rapporte que les actes et résolutions de la Chambre qui suivent, ont été enrôlés correctement.

Acte pour changer le nom de William Arthur Behn, en celui William Arthur Wilson, le nom et prénom de Philip Henry Behn, en ceux d'Eugène Augustin Wilson, et celui de Laure Elizabeth Behn, en celui de Laure Elizabeth Wilson.

Acte pour amender l'acte intitulé "Acte en faveur d'Armand Vallet, approuvé le 18 mars 1850."

Résolution conjointe relative à la construction d'un chantier national, à la Nouvelle-Orléans.

Acte pour amender la 2de section de l'acte pour incorporer la ville de Trinity, approuvé le mars 1850.

Résolution requérant nos sénateurs et représentans au Congrès, d'obtenir qu'il soit établi un bureau de poste dans la paroisse d'Assomption, sur la route de la malle poste, entre Donaldsonville et Opelousas.

Sur motion de M. Martin, le Sénat prend en considération l'acte suivant qui est à sa 2de lecture :

Acte pour réduire le salaire de l'adjudant et inspecteur général de la Louisiane.

Section 1re. Il est décrété &c.,—Que le salaire de l'Adjudant et Inspecteur général de la Louisiane, est et demeure par le présent, réduit à deux cent cinquante piastres par an.

Après lecture de la dite section, M. Kenner fait la motion de déposer le dit acte sur le bureau.

M. Richardson, de Ouachita, fait la motion d'effacer le mot "deux cent cinquante piastres" et d'insérer cinquante piastres de manière que le salaire serait de cinquante piastres par an. La motion de M. Kenner ayant précédé celle de M. Richardson, n'est pas prise en considération.

L'appel nominal se fait sur la motion de M. Kenner de déposer le dit acte sur le bureau, et résulte ainsi qu'il suit :

MM. Barthe, Cade, Dauncy, Declouet, Kenner, Philips, Quirk, Richardson de Ste Hélène, Richardson de Ouachita, Robb, Sandidge, Snyder, Tatman—13 sénateurs votent dans l'affirmatif.

MM. Benjamin, Barthe, Clark, Cole, Dorsey, Gardère, Labauve, Lacoste, McVea, Martin, Mayo, Provosty, Waterston et Wickliffe—14 sénateurs votent contre.

En conséquence la dite motion est rejetée.

Sur la motion de M. Kenner d'effacer les mots "deux cent cinquante piastres" dans ladite section, et d'y insérer "quinze cents piastres."

L'appel nominal se fait, et il résulte ainsi qu'il suit :

MM. Buier, Cade, Dauncy, Kenner, Phillips, Quirk, Richardson de Ste-Hélène, et Snyder—8 sénateurs votent dans l'affirmatif.

MM. Beller, Benjamin, Barthe, Clark, Cole, Declouet, Dorsey, Gardère, Labauve, Lacoste, McVea, Martin, Mayo, Provosty, Richardson, de Ouachita, Robb, Sandidge, Tatman, Waterston et Wickliffe—20 Sénateurs votent contre.

En conséquence, la dite motion est rejetée.

M. Gardère fait alors la motion d'effacer les mots "deux cent cinquante" et d'insérer le mot "mille."

L'appel nominal se fait sur la dite motion, et résulte ainsi qu'il suit :

MM. Baker, Butler, Cade, Dauncy, Gardère, Kenner, Lacoste, Mayo, Philips, Provosty, Quirk, Richardson, de Ste Hélène, Richardson, de Ouachita, Snyder, Tatman—15 Sénateurs votent dans l'affirmatif.

MM. Benjamin, Barthe, Clark, Cole, Declouet, Dorsey, Labauve, McVea, Martin, Robb, Sandidge et Wickliffe—13 Sénateurs votent contre.

En conséquence la dite motion prévaut.

M. Martin demande l'appel nominal sur la motion d'adopter la dite section ainsi qu'elle est amendée.

MM. Baker, Benjamin, Barthe, Butler, Cade, Clark, Dauncy, Declouet, Gardère, Labauve, Lacoste, Mayo, Phillips, Provosty, Quirk, Richardson, de Ouachita, Snyder, Tatman et Waterston—19 Sénateurs votent dans l'affirmatif.

MM. Cole, Dorsey, Kenner, McVea, Martin, Richardson, de Ste-Hélène, Robb, Sandidge et Wickliffe—9 sénateurs votent contre.

En conséquence la dite section est adoptée ainsi qu'elle est amendée.

La seconde section ayant subi sa lecture, sur motion elle est adoptée.

Pendant que le dit acte subissait sa troisième lecture.

Sur la motion de M. Sandidge, de le déposer sur le bureau pour à la demande du Sénat, l'appel nominal se fait, et résulte ainsi qu'il suit :

MM. Baker, Cade, Dauncy, Declouet, Kenner, Phillips, Quirk, Richardson, de Ste-Hélène, Robb, Sandidge, Snyder.

12 sénateurs votent dans l'affirmatif ;

MM. Baker, Benjamin, Barthe, Clark, Cole, Dorsey, Gardère, Labauve, Lacoste, Mc Vea, Martin, Provosty, Richardson, de Ouachita, Tatman, Waterston, Wickliffe.

16 sénateurs votent contre.

En conséquence la dite motion est rejetée.

M. Martin demande l'appel nominal sur la motion de se dispenser des règles, pour que le dit acte subisse sa troisième lecture, et il résulte ainsi qu'il suit :

MM. Baker, Benjamin, Clark, Cole, Dorsey, Gardère, Labauve, Lacoste, Mc Vea, Martin, Provosty, Richardson, de Ouachita, Tatman, Waterston, Wickliffe.

15 sénateurs votent dans l'affirmatif ;

MM. Barthe, Butler, Cade, Dauncy, Declouet, Kenner, Mayo, Phillips, Quirk, Richardson, de Ste Hélène, Robb, Sandidge, Snyder.

13 sénateurs votent contre.

En conséquence la dite motion est rejetée, et la considération ultérieure du dit acte est renvoyée.

M. Benjamin soumet au Sénat un mémoire d'Adolphe Aimé Urbin Avenel, relatif à l'adoption d'Aimé Anatole.

Sur motion, le dit mémoire est référé au comité judiciaire.

M. Robb, de la part du comité de finances, fait un rapport favorable à l'acte suivant de la Chambre, intitulé :

"Acte pour prohiber aux Municipalités de la Nouvelle-Orléans de prélever une taxe sur les copeaux."

Sur motion : après dispense des règles, le dit acte est pris en considération à sa seconde lecture, et sur motion, il subit sa troisième lecture et passe.

Sur motion de M. Snyder, le Sénat s'occupe de l'acte de la Chambre, intitulé :

"Acte pour réduire le prix des terres appartenant aux Écoles, et cédées à l'Etat de la Louisiane par un acte du Congrès du 3 mars 1843."

Pendant que le dit acte subissait sa 2me lecture, sur motion de M. Kenner, il est référé au comité des terres publiques et des levées.

M. Richardson, de Ouachita, soumet au Sénat une pétition de D. B. Ramsey — T. W. Ramsey — et Wm Micam, réclamant un droit de pré-emption pour partie est du quart de section No 16, Township 15, Range 3 est, située sur la rive ouest de la rivière Ouachita.

Sur motion, la dite pétition est référée au comité de réclamations.

M. Waterston a la permission de présenter, sans en avoir donné avis préalable, un acte intitulé :

"Acte pour pourvoir à la manière d'asseoir et collecter la taxe de corporation de la ville de Bâton-Rouge."

Sur motion du même sénateur, et après dispense des règles, le dit acte est référé à un comité spécial de trois sénateurs.

Le président nomme du dit comité,

MM. Waterston, Clark, Labauve.

M. Benjamin, de la part du comité judiciaire, fait un rapport favorable aux actes qui suivent :

"Acte pour organiser des corporations pour la construction de travaux d'améliorations publiques."

"Acte relatif à l'expropriation des terres pour les chemins de fer et autres travaux publics."

Sur motion de M. Phillips, les dits actes sont mis à l'ordre spécial du jour pour jeudi prochain.

Sur motion de M. Wickliffe, le Sénat s'occupe de l'acte suivant, qui est à sa troisième lecture.

"Acte en faveur de R. H. Barrow."

Sur motion et après dispense des règles, le dit acte subit sa troisième lecture et passe.

Sur motion de M. Benjamin, le Sénat prend en considération l'acte intitulé.

"Acte en faveur de Henry Parish et John M. Norman, de la paroisse d'Orléans."

Sur motion et après dispense des règles, le dit acte subit ses diverses lectures et passe.

M. Phillips offre la résolution suivante, sur motion on en fait lecture, et elle est adoptée.

"Il est résolu que l'Auditeur des Comptes Publics est requis de faire un rapport au Sénat, dans le plus court délai possible, du montant annuel des revenus et dépenses de l'Etat de l'année 1830 à 1852, ainsi que la dette de l'Etat aux différentes époques ci-après nommées. Savoir : 1830—1835—1840—1845—1850—et les objets pour lesquels elle fut contractée."

Sur motion de M. Clark, le Sénat prend en considération l'acte intitulé :

"Acte en faveur de A. H. Lamon, Wm E. Allen, J. Claire, A. D. Harrison, E. D. Harrison et autres, &c."

Sur motion et après dispense des règles, le dit acte subit ses diverses lectures et passe.

Sur motion, on administre le serment d'office à l'Hon. R. C. Martin, président pro tempore du Sénat.

Sur motion, le Sénat siège à huis clos, pour s'occuper des affaires de l'Exécutif.

Les portes s'ouvrent.

Sur motion, le Sénat s'ajourne à demain dix heures A. M.

Bottes, Souliers et Brodequins.

Au moment de recevoir du navire caisses en magasin ... contenant de bottes, souliers, brodequins, chapeaux et casquettes, formant un assortiment complet et convenable pour la présente et prochaine saison. FROST & CO., 10, Magasins.

H. DE GOER & RIFFLARD.

Marchandises françaises.

20 BALLES ... Taylor's pudding; ... Huckabuck, à vendre au prix de fabrique, par H. DE GOER & RIFFLARD.

RIZ—... W. H. BUNNELL, 10, rue Gravier.

CAFÉ— ... B. DUMESTRE & C°, 25, Vieille Levée.

TABAC en feuilles ... POMPILIO V. PUIG, 19, rue Toulouse.

UN AGENT DES STEAMBOATS— ... JOSEPH MITCHELL, 30, Poydras.

BOUTEILLES vides—100 paniers de 100 bouteilles chaque de 25 onces, à vendre par A. COUTIN & RANSON, 12, rue Bienville.

AMIDON de la Havane—8 barils, à vendre par B. VALLS, 73, Magasins.

ANCHOIS de Majorque—2 pipes à vendre par B. VALLS, 73, Magasins.

CHARBON pulvérisé pour distillateurs—11 boucauts, à vendre par B. VALLS, 73, Magasins.

NOIX de ... 30 tierçons, à vendre par B. VALLS, 73, Magasins.

GRAINS pour oiseaux—25 barils à vendre par B. VALLS, 73, Magasins.

CIGARETTES—25 caisses et barils, à vendre par B. VALLS, 73, Magasins.

POUDRE ... à vendre par B. VALLS, 73, Magasins.

CACAO—50 sacs de Caraccas et de Guayaquil, à vendre par B. VALLS, 73, Magasins.

HUILE de ... à vendre par B. VALLS, 73, Magasins.

RIZ de la Caroline—100 boucauts, à vendre par B. VALLS, 73, Magasins.

JAMBONS pour ... rue Tchoupitoulas.

FARINE—500 barils Ohio et Indiana, superfine, à vendre par CONVERSE & Co., 97, rue Tchoupitoulas.

CHANDELLES—300 caisses Étoile, 125 demi do, 100 caisses blanc de baleine, à vendre par CONVERSE & C°, 97, rue Tchoupitoulas.

WHISKEY Monongahela—150 barils vieux et supérieur, en magasin et à vendre par CONVERSE & C°, 97, Tchoupitoulas.

MOUTARDE—17 ... Kentucky, fine, à vendre par CONVERSE & C°, 97, Tchoupitoulas.

RIZ—... à vendre par CONVERSE & C°, 97, Tchoupitoulas.

BECKKE—12 barriques ... en débarquement du navire Vicksburg, à vendre par W. H. BUNNELL, 10 rue Gravier.

CHANDELLES — En débarquement du navire ... de New York, 50 caisses Judd's Sons & Co. de diverses grandeurs, à vendre par DUNTZE & IKEN, 93 et 95, rue Royale et Conti.

TABAC EN FEUILLE, de la Havane ... à vendre par Y. QUADRAS & C°, 16, rue de la Douane.

Guérison des Cancers.

PAR un traitement nouvellement découvert, les personnes affligées de cancer depuis n'importe quel temps, peuvent être guéries sans qu'on n'ait recours à aucune opération, dans quelque semaine. Une somme de 100 à $3,000 sera déposée avant le traitement et sera forfaite si le malade n'est pas guéri, pourvu que le patient consente en cas de guérison à payer le double de la somme déposée, en plus ... Pour les détails s'adresser par lettre à la boîte L. 14, à la poste.

VIN DE XÉRÈS—en barriques et dames-jeannes, à vendre par Y. QUADRAS & CO., 16, rue Douane.

COGNAC, ABSINTHE, &c.—30 1/4 pipes cognac ... à vendre par PAUL JUGE FILS & CO., 27, rue St-Louis.

Essence de Térébenthine.

40 Barils à vendre par P. CUSACHS, rue Royale et St Philippe.

P. M. MONSSEAUX,

Marbrier,

Importateur de Marbres étrangers et du pays,

Faubourg St Louis et Robertson,

Vis-à-vis le Cimetière Catholique No. 2.

Monuments—Tombes—

Pierres tumulaires—

En général tout ce qui concerne la Marbrerie.

Excellent Palissier à vendre.

L'ADRESSE FRANCIS ... s'adresser à JOS. RIFFLARD, 24, rue des Magasins.

Établissement de bain, à louer.

L'ÉTABLISSEMENT de bain situé à l'encoignure de Bienville et Passage de la Bourse, sera loué pour un an au plus, s'adresser au No. 151, rue Conti.

EAU DE COLOGNE.

12 CAISSES à vendre par A. STURZENEGGER & ETERNOD, Agents de F. Maria Farina,—44, rue Bienville, encoignure Chartres. 27 janv.

CHANGE A VUE sur Paris direct, à vendre par EUG. ROCHEREAU & CO., 47 et 49, rue St-Louis.

SARDINES en boîtes, demi et quart de boîtes, en débarquement du navire Harvest du Havre, à vendre par A. COUTIN & RANSON, 12, rue Bienville.

FRUITS à l'eau-de-vie—19 caisses prunes, 25 caisses abricots; 25 caisses cerises, à vendre par B. TALAMON, 160 et 166, rue Royale.

ATTENDU que John L. Lewis, ... shérif de la paroisse d'Orléans ... 1852, et de l'indépendance des Etats-Unis la soixante-seizième.

Par le Gouverneur. JOSEPH WALKER.

CHARLES GAYARRE, Secrétaire d'Etat.

AVIS.

Aux Dames et Demoiselles,

Aux magasins de MAD. ... Rue de Chartres, 37, et encoignure Royale et St-Louis.

Les premiers chapeaux mode d'automne, de Paris, viennent d'être reçus.

Ainsi qu'un large et bel assortiment de chapeaux et casquettes de fantaisie, pour enfans de tout âge et jeunes gens.

Aussi,—Chapeaux d'ouvrages, pour dames.

Coiffures en castor gris et noir, pour dames.

Le tout confectionné sous la surveillance de notre Sr J. J. Albert.

A LOUER.

Les magasins vastes, faisant partie de la bâtisse St-Louis : Le magasin situé rue Royale, à gauche de l'entrée de l'hôtel St-Louis. Le magasin attenant à celui ci-dessus décrit. Le magasin situé rue St-Louis, précédemment occupé comme bureau de la salle de bal. Le magasin attenant à celui ci-dessus décrit, du côté le plus proche de la rue de Chartres. S'adresser à la BANQUE DES CITOYENS. 25 oct.

A louer à bas prix.

La maison No 200 du Quartier entre Rempart et St-Claude, cinq appartements, cuisine, chambres à ... pour domestique, &c.—Une belle cour et jardin magnifique. S'adresser au No. 15, rue St-Louis. QUEYROUZE & LANGSDORFF.

A LOUER—Un magasin No. 20, Passage de la Bourse, entre Hôpital et Quartier—DEUX MAGASINS ... ALEX. BONNEVAL. Lettre C Passage de la Bourse, entre Conti et Bienville.

A louer—Possession immédiate—La maison No. 147, rue Royale. Elle est parfaitement située et a été longtemps occupée par une pension. Une grande quantité de meubles qui se trouvent dans la maison sera vendue par lot, s'adresser à JEAN Y DE EGANA, 47, rue Bienville. 13 jan.

HABILLEMENS D'AUTOMNE ET D'HIVER.

H. HUARD, No 69, rue de la Commune, REÇU par les navires Westminster, Marathon et le steamer Georgia, un assortiment complet de marchandises confectionnées, consistant en :

Habits de toilette, drap noir français superfin, Redingotes drap superfin, noir, bleu, brun et olive, Paletots, secs et boulevardes en drap, castor et tweed, assortiment très varié, Surtouts de toutes nuances parfaitement doublés, Pantalons satin-laine, casimir et drap noir, Do de fantaisie, dessins nouveaux, Gilets satin, drap, soie, cachemire simples et croisés, Manteaux, gants, cravattes, malles, valises, parapluies, etc. etc.

Les articles ci-dessus énumérés, sortis des meilleures fabriques de New-York, sont pleinement garantis. Un soin particulier ayant été porté à la façon ainsi qu'à la coupe qui est entièrement française, ne laisse rien à désirer.

Navire MARATHON.

Reçu par le susdit navire, un grand assortiment de chemises très bien faites. Aussi un bel assortiment de chemises de dessous et chemisettes en mérinos, laine et coton, de tous les numéros.

MARCHANDISES SECHES, Bottes, Souliers et Chapeaux, Encoignure Magasins et Commune, No 11 et 13.

LES soussignés ont maintenant en main et continuent à recevoir d'Europe et du Nord, un grand assortiment de marchandises sèches américaines et européennes, convenables pour ce marché, et qu'ils offrent à vendre à des conditions avantageuses.

Leur stock de marchandises sèches comprend les articles suivants :

COUVERTURES pour nègres, françaises et anglaises; COTON de Lowell 4/4, 5/4; COTON blanc et écru 3/4, 7/8 et 4/4; LINSEYS et JEANS du Kentucky et de Glascow; LINSEYS à carreaux pour domestiques; FLANELLES blanche, bleue, jaune, rouge et verte; COTONNADE et DENIMS épaisse et légère pour habitation; MOUCHOIRS MADRAS en imitation pour nègresses; SATINETS bleu, noir et mêlés; CALICOS, guinghams, sous et barèges français; CALICOS mérinos, ALPACCAS et bombasines unies; BAS, chemises de peau, caleçons et GANTS anglais; BAS de ... allemands; MOUSSELINES SUISSES, à carreaux, blanche, en couleur et brodées; TOILE D'IRLANDE; BRETELLES en gomme élastique, cols, dentelles, etc.; PARAPLUIES en soie et coton.

Ils offrent aussi en vente un assortiment complet de BOTTES, SOULIERS et CHAPEAUX, manufacturés pour eux.

Chaussures de Russett,

Pour enfants et jeunes gens de toutes grandeurs.

Bottes,

En peau de veau et kip; de de bœuf, pour habitation, pêcheurs, etc.

Brodequins,

En cuir patent, peau de veau et de bœuf, de toutes qualités, pour hommes, jeunes gens et enfants.

Bottines, Brodequins et souliers,

Pour dames, demoiselles, enfants et servantes, de toutes qualités.

Chapeaux et Casquettes.

De tous genres, grandeurs et qualités, pour hommes, jeunes gens et enfants, convenables pour ce marché.

Les acheteurs sont respectueusement invités de venir examiner notre stock avant de faire leurs achats. NORTH BROTHERS.

SIROP VERMIFUGE Du Dr. EDOUARD MARTIN,

Sans odeur ni saveur désagréables.

LE MELIA AZEDARACH, ... Linnée ... ce sirop ... Vermifuge ... Prépaté et à vendre par E. MOUGIN, Pharmacien, Encoignure Dauphine et Douane.

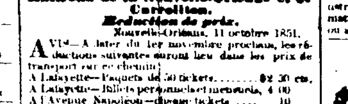

Railroad de la Nouvelle-Orléans et de Carrollton.

Réduction de prix.

Nouvelle-Orléans, 11 octobre 1851.

AVIS—A dater du 1er novembre prochain, les réductions suivantes auront lieu dans les prix de transport sur ce chemin :

A Lafayette—Paquets de 50 tickets........ $2 50 cts.
A Lafayette—Billets personnels et mensuels, 4 00
A l'Avenue Napoléon—chaque tickets 10
A Carrollton—Paquets de 50 tickets 5 00

Tous les autres prix restent les mêmes.

Par ordre de la direction ;

11 oct. CHARLES BAQUIE, Secrétaire.

Ligne d'omnibus de Lafayette et de la Nouvelle-Orléans.

HART, THOMAS & C°, informent le public que les départs de leurs voitures auront lieu à dater de ce jour, comme suit :

De la rue Jackson, Lafayette :

Première voiture, à .... 6 heures A. M.
Dernière voiture, à .... 8 heures P. M.

De la rue du Canal :

Première voiture, à .... 6 1/2 heures A. M.
Dernière voiture, à .... 8 1/2 heures P. M.

Départs du bas de la ville : De la Presse à Coton d'en bas, Troisième Municipalité :

Première voiture, à .... 6 heures A. M.
Dernière voiture, à .... 7 3/4 h. P. M.

De la rue du Canal :

Première voiture, à .... 6 1/2 heures A. M.
Dernière voiture, à .... 8 1/4 heures P. M.

Il n'est pas permis de fumer dans les omnibus lorsqu'il y aura des dames.

Billets à vendre au No 52, rue des Magasins.

VICTOR,

16,—RUE SAINT-CHARLES—16.

A L'HONNEUR d'informer ses anciens cliens et le public en général, qu'il vient de recevoir par les navires Gertrude, Isaac Bell, Lemuel Dyer et State of Maine, du Havre, un assortiment de marchandises de saison se composant de :

Chemises toile dans tous les prix; ... Cols et faux cols toile, dito coton; Chaussettes fil Perse, dito coton; ... Gants Jouvin, gants Castor, gants soie noirs et couleur, gants fil Perse, gants soie peau, coupe Jouvin; Bretelles dans toutes les qualités et de tout prix; ... Cravattes satin brodées, article supérieur; Parapluies et demi parapluies soie, dito coton;

Il recommande particulièrement à l'attention des amateurs son assortiment de cannes avec et sans armes. Le choix tout particulier qu'il en a fait lui permet de croire qu'il pourra satisfaire les goûts les plus exigeants.

Il déballe en ce moment une facture de porcelaine, telles que : vases, garnitures de cheminées, encriers, porte crayons, tête à tête, services à thé, qui par la richesse et l'élégance des modèles ne le cèdent en rien à ce que l'on pourrait trouver de mieux sur place.

Il recommande aussi à l'attention des acheteurs un assortiment superbe de bronzes, tels que : candélabres, flambeaux, sujets variés pour porte cigares, etc.

Comme par le passé, toute sa parfumerie sort des premières maisons de Paris et se distingue par la fraîcheur et la bonne qualité des articles.

Il offre aussi à vendre à très bas compte un fort joli article de calèche pour enfant.

En raison des retards qu'il a éprouvés dans la réception de ses marchandises, Victor les offre aux prix les plus réduits pour du comptant.

A vendre en gros, 2 caisses chapeaux de soie première qualité et du dernier genre.

EN débarquement du "Ordon Star, de Bordeaux—20 caisses sardines 1/2 et 1/4, 30 barriques vin rouge (Lestrac) ... 50 caisses vin rouge (St Lambert.) 50 do do (St-Julien.) ... à vendre par THOMAS PINET & C°, 20, rue Conti.

Médicamens Homœopathiques.

L. ELIEVRE, rue Royale, No 218, prévient les médecins homœopathes, et les amis de l'homœopathie, qu'il vient de recevoir une cargaison de médicaments préparés à la pharmacie homœopathique centrale de CATELLAN de Paris, en boîtes de 30 à 250 tubes. ...

VENTES JUDICIAIRES

Charles Gaivaud vs. ses créanciers.

QUATRIEME COUR DU DISTRICT de la Nouvelle-Orléans—No 3,634—En vertu d'un ordre ... J. LAMOTHE ... le mercredi 19 de ..., à midi ... la Bourse de Cité ... Conditions—comptant ... JAMES P. FRERET, Shérif de la paroisse d'Orléans.

Maxwell, Wright & C° vs Winter, Lockett & C°

CINQUIÈME Cour de District ... le vendredi 30 janvier 1852 et à moi adressé par l'honorable Cinquième cour de district de la Nouvelle-Orléans ... le mardi, 17 février 1852, à midi, dans la Rotonde de la Bourse de Cité, à l'adjudication de :

La barque Amanda ... Conditions : Comptant, au moment de l'adjudication. JAMES P. FRERET, Shérif de la paroisse d'Orléans.

TROISIEME Cour de District de la Nouvelle-Orléans—No 2,640—F. B. Montaupet vs. François Dubois—En vertu d'un ordre de vente ... je procéderai le lundi 16 de mars 1852, à midi, dans la rotonde de la Bourse de Cité, rue St-Louis, entre celles de Chartres et Royale, à l'adjudication de :

Un lot de terre, ensemble avec la maison ... faubourg Tréme dans l'îlet No 75, mesurant ... 31 pieds, 7 pouces et 10 lignes de face à la rue Claiborne, sur 127 pieds, 10 pouces et 5 lignes de profondeur.

Conditions—comptant au moment de l'adjudication. JAS. P. FRERET, Shérif de la paroisse d'Orléans.

Vente par le shérif de la paroisse d'Orléans, à l'effet d'opérer un partage.

James Lawrence Rogers vs les héritiers de Joseph Fowler, junior.

DEUXIEME Cour de District de la Nouvelle-Orléans—No 4159—(Action en partage)—En vertu d'un jugement rendu le 30 avril et signé le 10 mai 1851 ... je procéderai le mercredi 10 mars 1852, à midi, dans la Rotonde de la Bourse de Cité, rue St Louis, entre celles de Chartres et Royale, ...

Une certaine portion de terre située au faubourg ... de la Nouvelle-Orléans, mesurant 150 pieds de face à la rue Tchoupitoulas, sur 320 pieds de profondeur et de face à la rue Bellechasse, plus 150 pieds de profondeur sur la ligne ... Hunter ...

Conditions—Un tiers comptant, un tiers à un crédit d'une année, portant 6 p. 0/0 d'intérêt par an du jour de la vente, et un tiers à un crédit de deux années, avec 6 pour cent d'intérêt par an du jour de la vente ... JAS. P. FRERET, Shérif de la paroisse d'Orléans.

DEUXIEME Cour de District de la Nouvelle-Orléans—No 4785—Succession de Hélène Catharina Maria Barlage, épouse divorcée de John Kruppes—... je procéderai le lundi 8 de mars 1852, à midi, dans la Rotonde de la Bourse de Cité, rue St Louis, entre celles de Chartres et Royale, à l'adjudication de :

Un certain lot de terre ... situé au faubourg Ste-Marie, dans la 2de municipalité de cette ville ... entre les rues Girod, St-Pierre, St-Jean et Julia ... L. H. Pilié, député-voyeur ... 31 pieds 7 pouces et 7 lignes de face à la rue Girod ...

Conditions—$400 comptant, et la balance à un an de crédit. JAS. P. FRERET, Shérif de la paroisse d'Orléans.

DEUXIEME Cour de District de la Nouvelle-Orléans—No 5016—Vve. Fazende vs. Francis Mouney—En vertu d'un writ de saisie et vente à moi adressé par l'Honorable Deuxième Cour de District de la Nouvelle-Orléans ... je procéderai, le mardi 16 de mars 1852, à midi, dans la rotonde de la Bourse de Cité, rue St Louis, entre celles de Chartres et Royale, à l'adjudication de :

... Conditions—La somme de $442 50 avec intérêts ... JAMES P. FRERET, Shérif de la paroisse d'Orléans.

J. V. Lindsey, curateur, vs. E. T. Adams.

DEUXIEME Cour de District de la Nouvelle-Orléans—No 4403—En vertu d'un writ de fieri facias ... je procéderai le mardi 24 de février 1852, à 4 heures et demie P. M., en face de mon bureau, rue d'Orléans, entre celles de Royale, ... à l'adjudication de :

Une voiture et deux chevaux, saisis dans l'affaire ci-dessus. Conditions—comptant au moment de l'adjudication. JAS. P. FRERET, Shérif de la paroisse d'Orléans.

Avis aux Habitans Sucriers.

LE soussigné fait savoir à ses anciennes pratiques et aux habitans sucriers en général, qu'il est à même d'entreprendre, comme par le passé, le travail des équipages à sucre, les cuites en ciment hydraulique ... Références : MM. A. Reggio, M. Ribas, ... NELSON FOUCHE, No 90, rue ...

PERSON FRERES,

247 et 249, rue Royale, encoignure Dumaine, Importateurs de produits d'Europe.

John Hall. MALL & RODD, E. W. Rodd.

NÉGOCIANTS COMMISSIONNAIRES, No 1, Front-Levée, Nlle-Orléans.

Rue Royale, No. 132, AU-DESSUS DE L'HÔTEL ST. LOUIS. RÉOUVERTURE.

A. HERNANDEZ, avantageusement connu comme ayant constamment en magasin un assortiment complet de cigares de première qualité et des meilleures marques, annonce à ses amis et au public en général qu'il vient de faire réouverture de son magasin ...

A vendre :

UNE HABITATION établie en SUCRERIE, dans la paroisse Jefferson, à 19 milles au-dessus de la ville, rive droite du fleuve, mesurant 15 arpents ... s'adresser sur les lieux, à Théodore Soniat, ou à V. Allain, No 17, rue Conti.

CHARBON DE PITTSBURG.

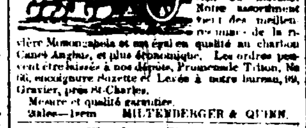

Un grand assortiment, en main et livré promptement au prix courant du marché. Notre assortiment vient des meilleures mines de la rivière Monongahela et ... Canel Anglais, et plus économique. Les ordres peuvent être laissés à nos dépôts, Promenade Triton, No 66, encoignure Suzette et Levée à notre bureau, 89, Gravier, près St-Charles. MILTENBERGER & QUINN.

Charbon—Charbon.

200 BOUCAUTS charbon anthracite, en main, au No 77, rue de la Douane, City Coal Yard. 200 boucauts de Pittsburgh, arrangé expressément pour les habitations. 300 tonneaux Cannel anglais supérieur, au plus bas prix du marché, en lots convenables aux acheteurs. Charbon de Pittsburgh par chargement.

Charbon—Charbon.

CHARBON CANEL ANGLAIS.

10 TONNEAUX en débarquement du navire Lapland, présent No 20, Seconde Municipalité, et prêts à être délivrés. Envoyez vos ordres Nos. 330, rue Royale; 77, rue de la Douane. McLEAN, WILLARD & Co.

McLEAN, WILLARD & Co.,

TIENNENT constamment en main, à leurs entrepôts, No. 332, rue Tchoupitoulas, No. 77 rue de la Douane, et No. 330, rue Royale,

DU CHARBON

DE PITTSBURGH, ANTHRACITE, ANGLAIS ET DE CANNEL.

A vendre aux prix les plus bas du comptant.

Dépôt de drap de Billard des premières fabriques françaises.

P. LEVERRIER, rue de Chartres, 76, entre Bienville et Conti, informe ses acheteurs qu'il vient de recevoir par le navire Minnesota, du Havre, un assortiment complet de DRAP POUR BILLARD ...

Marchandises de Printemps. GIQUEL & JAMISON,

No. 18, RUE DE CHARTRES,

APPELLENT l'attention de leurs amis, ainsi que du public sur le beau choix de marchandises qu'ils viennent de recevoir de France, par les navires Elizabeth-Hamilton, Beatrice, State-man et Minnesota, viz :

O-gandies Pompadour; mousselines; Jaconats nouveauté de 25 à 40 cts la verge; Barèges de 25 à 30 cts; Brillantés de 35 à 50 cts; ...

Toiles ! Toiles !

25 caisses toile d'Irlande de 50 à $30 cts la pièce. ... GIQUEL & JAMISON, 18, rue de Chartres.

BERNARD ALBRECHT & Co., Rue de Chartres, No 35, au premier.

EN débarquement des navires Elizabeth-Hamilton et Béatrice, du Havre : ...

FRUITS A L'EAU-DE-VIE—100 caisses fruits assortis à l'eau de vie, 75 do cerises do ... NUMA LECOMTE, 147, rue Royale.

EN débarquement du Elizabeth Hamilton ... R. DE GOER & RIFFLARD.

VENTES JUDICIAIRES

Christopher Cotton ... vs. Alexandre Parker.

... JAMES P. FRERET.

William Lockett ...

COUR du Sixième District Judiciaire, paroisse d'Est-Bâton-Rouge ... je procéderai le lundi ... à la Bourse de Cité ... JAS. P. FRERET, Shérif de la paroisse d'Orléans.

John Pemberton vs. Edward Carrigan.

CINQUIEME Cour de District de la Nouvelle-Orléans—No 3279—En vertu d'un writ de saisie et vente, à moi adressé par l'honorable Cinquième Cour de District de la Nouvelle-Orléans ... mardi 24 de février 1852 ... JAS. P. FRERET, Shérif de la paroisse d'Orléans.

John Pemberton vs Raphael Artaye.

CINQUIEME Cour de District de la Nlle-Orléans—No 3,425—... le mardi, 24 de février 1852, à midi, dans la rotonde de la Bourse Cité, rue St-Louis, entre celles de Chartres et Royale ...

Un certain lot de terre situé au faubourg de l'Annonciation, dans la 2de municipalité de cette ville, dans l'îlet borné par les rues Thalie, Erato, Liberté et Howard ... Conditions, comptant, au moment de l'adjudication. JAS. P. FRERET, Shérif de la paroisse d'Orléans.

Succession de feu John Farmer.

TROISIEME Cour de District de la Nouvelle-Orléans—No ... En vertu d'un ordre de vente rendu le 17 janvier 1852 ... je procéderai, le mardi 24 de février 1852, à midi, dans la rotonde de la Bourse de Cité, rue St Louis, entre celles de Chartres et Royale, à l'adjudication de :

1° Un certain lot de terre situé dans les derrières de cette ville, dans l'îlet No 19, borné par les rues Claiborne, Robertson, Columbus et Laharpe ...

2° Un certain lot de terre au nord du faubourg Darcantel, en cette paroisse ...

... Conditions—comptant au moment de l'adjudication. JAS. P. FRERET, Shérif de la paroisse d'Orléans.

QUATRIEME Cour de District de la Nouvelle-Orléans—No 6061—William Sewell vs. Joseph Bingaman ... En vertu d'un writ de saisie et vente ...

DEUXIEME Cour de District de la Nouvelle-Orléans—No 4639—... je procéderai le mardi 14 de février 1852 ... JAMES P. FRERET, Shérif de la paroisse d'Orléans.

Académie d'Ecriture et de Tenue des Livres.

J. W. DOLBEAR, 29, rue du Camp.

LES Messieurs, Dames et Enfants peuvent en peu de temps acquérir une belle écriture de commerce. Les Enfants pourront recevoir des leçons sans perte de temps pour les autres classes. Heures de leçon : de 9 à 11 heures A. M., de 4 à 6 heures P. M. et de 7 à 9 heures du soir. J. W. DOLBEAR, 29, rue du Camp.

J. TURPIN, Importateur de Bijoux,

65, rue de Chartres, encoignure Bienville.

GRAND assortiment de Bijouterie fine de Paris et Londres, consistant en montres, boucles d'oreilles, bracelets, épingles, pendules, candélabres, vases à fleurs, paniers, bougies, chaînes, &c. &c., orfèvrerie, boîtes à musique.

B. HOUPS, HORLOGER.

Ayant transporté son atelier et ses marchandises du magasin des MM. D. T. Lillie & Co., au No 62, rue de la Douane, entre la rue Royale et le Passage de la Bourse, prévient ses amis et le public en général, qu'il s'occupera comme par le passé de la réparation des montres, pendules, etc., et à des prix modérés ...

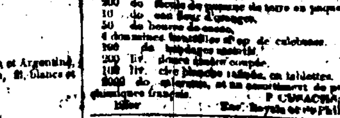

SANGSUES—SANGSUES.

RUE ST-PHILIPPE, No 191.

SUCCESSEUR DE M. RUSCONI.

28000 SANGSUES Hambourgeoises et Suédoises, ... reçues du grand dépôt central, au prix ...

Bureau de Placement et Agence Générale.

M. G. POTIER ... rue de l'Hôpital ...

HUILE Fine ... P. CUSACHS, rue Royale et St Philippe.

EN débarquement et à vendre ... P. CUSACHS, rue Royale et St Philippe.

HUILE d'olive—... P. CUSACHS, rue Royale et St-Philippe.

THÉ POUCHONG—... E. J. HART & Co.

RIZ par le barque ... Y. QUADRAS & CO., 16, rue Douane.

AVIS JUDICIAIRES.

Ernest Pillaud vs Adam Lange.—No 11,190.

EN vertu d'un writ de fi. fa. à moi adressé par l'honorable A. Derbès, quatrième juge de paix pour la paroisse d'Orléans ... mercredi 3 mars 1852 ... rue St-Louis, entre les rues Chartres ...

Termes et conditions—Cette vente ... FRANCIS MOUNEY, Constable.

Succession de Rosalie de Grand Pré.

P... Cour de District de la Nouvelle-Orléans ... Grand Pré, décédée intestat ... Par ordre de la Cour, Bureau du Greffier, Nlle-Orléans 13 février 1852. ALF. ROUSSEAU, Greffier.

ETAT de la Louisiane—Troisième Cour de District de la Nouvelle-Orléans—No 2,066—Louise Antoinette ... femme de J. Conlon, vs. son mari J. Conlon ... Jugement rendu le 27 décembre 1851. (Signé) ... 19 janvier 1852. (Signé) T. H. KENNEDY, Juge.

... CHS. WEYSHAM, Dép. Greffier.

ETAT DE LA LOUISIANE—Deuxième Cour de District de la Nouvelle-Orléans—L'Etat de la Louisiane, à tous ceux qui ces présentes concernent, salut : ...

Description de la propriété d'après le Transfert Judiciaire, savoir :

Un intérêt indivis d'une moitié de cinq lots de terre situés dans le faubourg Annonciation, dans l'îlet compris entre les rues du Marché, St Jean-Baptiste, Jacob et Pacanière, dans la paroisse d'Orléans ...

A. J. VILLERE, Député Greffier.

Pétronille Palana, femme de E. Conrad ...

DEUXIEME Cour de District de la Nouvelle-Orléans—Présent l'honorable J. N. Lea, juge ...

Jugement rendu le 29 janvier 1852. Jugement signé le 4 février 1852.

(Signé) J. N. LEA, juge.

Pour copie conforme, A. J. VILLERE, Dép. Greffier.

Joseph ... vs ses créanciers ...

L'ETAT DE LA LOUISIANE—Première cour de District de la Nouvelle-Orléans—Avis est par le présent donné aux créanciers ... ALF. ROUSSEAU, greffier.

ETAT DE LA LOUISIANE—Troisième Cour de District de la Nouvelle-Orléans ... LOUIS R. COURTIN, Député Greffier.

DEUXIEME Cour de District de la Nouvelle-Orléans—Attendu que ... A. J. VILLERE, Député Greffier.

Bureau du Trésorier de la Municipalité No. 1.

AVIS est par le présent donné qu'il y a vingt cinq mille piastres dans la caisse d'amortissement créée pour le rachat des bons émis conformément à l'acte de la Législature, approuvé le 6 mai, 1847 ...

Nouvelle Orléans, 27 janvier 1852. J. A. DUREL, Trésorier.

AVIS.

Bureau du collecteur des taxes sur Cafés, Cabarets, Restaurans, Billards, Salons de bière, boulans, &c.

PREMIÈRE MUNICIPALITÉ.

LES propriétaires des susdits établissements sont par la présente notifiés de se munir immédiatement de leur licence.

Tout établissement ouvert sans avoir au préalable obtenu licence sera rigoureusement poursuivi.

VICTOR LABATUT, Collecteur.

Bureau de l'Auditeur.

Bâton Rouge, 30 janvier 1852.

CONFORMÉMENT à la 13me section d'un acte de la Législature intitulé : "Acte pour établir et régler le département de la Trésorerie," approuvé le 30 janvier 1847, les noms des collecteurs de taxes suivants qui ont manqué de régler les taxes dues le 31 décembre dernier pour l'année 1850, et qui sont en conséquence devenus contrevenants, sont par le présent publiés ensemble avec le montant dû par chacun d'eux, respectivement, sans déduction :

Louis F. Steele, paroisse de Bossier, montant dû sur le rôle de 1850	6,016 98		
Pas de licence prise pour 1851		6,016 98	
Allen Harris, paroisse de Claiborne, montant dû sur le rôle de 1850		744 95	
D. M. Pritchard, paroisse Catahoula, montant dû sur le rôle de 1850	2,960 33		
Montant sur licence de 1851	147 00	3,149 33	
J. A. Bonneval, 2me district représentatif, Nlle-Orléans, montant dû sur le rôle de 1850	6,370 50		
Montant sur licence pour 1851	6,087 00	12,437 50	
Justin Aguillard, 2me District représentatif, Nlle Orléans, montant dû sur le rôle de 1850	2,791 30		
Charles S. Lochin, paroisse Rapides, montant dû sur le rôle de 1850	9,063 90		
Pas de licence prise pour 1851		9,063 90	
J. K. Gorman, paroisse Ste Hélène, montant dû sur le rôle de 1850	376 66		
Montant dû sur licence pour 1851	312 00	688 ...	
W. M. Diakgrave, paroisse Ouachita, montant dû sur le rôle de 1850	4,630 56		
Pas de licence prise pour 1851		4,630 56	
Harrison Rogers, paroisse St Landry, montant dû sur le rôle de 1850	6,831 44		
Montant sur licence pour 1851	6,850 00	13,681 44	
J. H. Armat, paroisse Tensas, montant dû sur le rôle de 1850		11,134 ...	
E. Leblanc, paroisse Vermillion, montant dû sur le rôle de 1850	2,607 67		
Pas de licence prise pour 1851		2,607 67	

LOUIS BORDELON, Auditeur.

CONSULAT DE FRANCE.

AVIS MENSUEL—FEVRIER 1852.

Sont invitées à se présenter à ce Consulat, pour affaires qui les intéressent, les personnes dont les noms suivent :

Alen, Jean, boulanger; Abélio, Laurent; Bataille, Théodore Clément; Berrens, Etienne; Bugnaud, Jean; Brunet, Sévère Isidore; Boudinhon, Joseph Pierre; Boissière, Henri; Boyé, Joseph; Bauer, George Pierre; Bonnarin; Chapellier, Jean Fois Victor; Carnata, Adolphe; Caubarrus, Louis; Carrère, Joseph; Clastrure, née Lee, Rosny; Coppenois, Louis; Cossou, Lisia; Chéderville, Prosper Vital; Dolange Henri et Guillaume; Dufour, Jean Alfred; Devillor, Emile Laurent Dominique; Delcampte, Hyte Prudent du Darthy, Léon; Dufour, Dorrier, plombier; Dangiars, Chs. Stanislas Casimir; Fabre, Albert; Fauveau, Jean; Fisher, Etienne; Godin, fils; Gavaudan, Mme veuve; Gautier, Honoré Victorin; Gomez de ...; Gaugneux, René Silvain; Gilly, Prior; Gilly, Jane Buchanan Mme; Gros, Chs. Christophe, femme veuve; Hénonain, Joseph; Kuster, Chs. Emile; Landrin, Auguste; Letellier, Pierre; Martin, Pierre Antoine; Marcouleir, Jn. Philippe; Rodo, André; Palleria, née Dupont Mme; Pousigh, Victorien; Reynolds, Byrne & Cie; Rouré, Joseph Antoine; Roux, Joseph; Palgnarrier, Adolphe; Ricard, Dominique; Turpin, Chs. ...; Terrail, François; Tricot, Dominique; Trinchard, née Caroline; Villeneuve, dit, A. B. D.

A. Ballastière, agent des Assurances Maritimes de Paris et du Havre, pour le règlement à l'amiable des avaries—s'adresser au Consulat de France.

La Chancellerie du Consulat de France, située rue Royale, No 108, entre St-Louis et Conti, est ouverte tous les jours, de dix heures du matin à trois heures de l'après-midi.

Dix piastres de Récompense.

... s'être enfui ... A. ... & CO.

FROMAGE—300 caisses ... W. H. BUNNELL.

VENTES A L'ENCAN.

Vente des Gardiens du Port.

PAR MORPHY & NEVIUS.

LUNDI, 16 février 1852 ... il sera vendu par ordre ... des gardiens du port ... à bord ...

... des Gardiens du Port.

PAR F. H. PETITPAIN.

LUNDI ... à dix heures ... 2 caisses ... navire ... Liverpool ... Nouvelle-Orléans.

Meubles—Meubles.

PAR N. VIGNIE, Encanteur.

MARDI, 17 février 1852, à dix heures et demie A. M. il sera vendu au No ... rue Royale, entre les rues Toulouse et St Louis,

Le MOBILIER de la dite maison consistant en lits, armoires, sofas, tables à manger, do à cartes, do de centre, consoles, chaises, berceuses, glaces, rideaux, vases à fleurs, pendules, verrerie, porcelaine, faïence, ustensiles de cuisine, etc.

La vente est positive et sans réserve. Conditions—comptant.

Vente sans réserve d'un grand assortiment de marchandises Sèches fraîchement débarquées.

PAR CAMPOU & Co.

S. GUINAULT, encanteur.

LUNDI, 16 du courant, à 10 heures, il sera vendu à leur magasin d'encan, No 99, rue Chartres, environ 100 lots de fraîche marchandise ...

3 balles impériales qualité supérieure.

Chargement du baleau ... Gênes.

PAR R. B. SYKES.

LUNDI, 16 du courant, à 4 1/2 heures, il sera vendu sur la Levée, en face du marché à la viande, de la 1re Municipalité ... brick ... 75 pipes vin de Porto de Tarragone; ... 300 paniers huile de Flagniol, 24 onces, ... 3000 cailloux en marbre pour carrelage. Conditions—comptant.

Beaux draps et Linge fins.

PAR R. B. SYKES, encanteur.

LUNDI, 16 du courant, à onze heures, il sera vendu à son magasin d'encan, 31, rue des Magasins, pour le compte de ceux que cela concerne,

Les marchandises suivantes, savoir :

Drap français supérieur, habits à la mode, pardessus, habits ...

Aussi :

10 caisses indiennes légères,
13 balles coton écru

Conditions—comptant.

VENTE PAR LES GARDIENS DU PORT Coutils et mousselines endommagés.

PAR J. B. BLACHE & CO.

LUNDI, 16 courant, à 10 heures du matin, il sera vendu à leur magasin d'encan, No 77, rue de Chartres, d'ordre et sous l'inspection des gardiens du port et pour compte de qui il appartiendra :

8 balles coutils ; 3 caisses mousselines ;
3 balles robes en mousselines.

Le tout importé et avarié à bord du navire Statesman, capt. Anderson, venant du Havre. Conditions—comptant.

Vente par catalogue de 1000 paniers de Vin de Champagne.

PAR BERNARD TURPIN.

MARDI 17 février 1852, à 10 1/2 heures, il sera vendu à l'encan, au magasin No 20, rue Vieille Levée, sans réserve, pour clore diverses consignations :

Un millier paniers de Champagne de différentes marques, en grandes et demi-bouteilles.

Les catalogues seront prêts un jour avant la vente. Conditions à la vente.

Succession de Dame Veuve D'Lahay.

PAR H. J. DOMINGON.

Vente en partage.

EN vertu d'un ordre de l'honorable Deuxième Cour de District de la Nouvelle-Orléans, en date du 12 janvier 1852.

Il sera vendu dans la Rotonde de la Bourse Saint-Louis le samedi 20 mars 1852, à midi, les esclaves suivants dépendant de la dite succession :

1. MARY HAWKINS, dite LAIZA, négresse, âgée d'environ 28 ans, avec ses 2 enfants, MARY, âgée d'environ 3 ans et LOUISE, d'environ un an.
2. CHARLOTTE, négresse d'environ 27 ans, et ses 2 enfants, nommés GUSTAVE, d'environ 6 ans et ALPHONSE, 3 ans.
3. MAGDELAINE, griffonne d'environ 15 ans.
4. HELENE ...

Conditions—1/2 comptant et la balance à 6, 12 et 18 mois de terme en billets ...

Les actes de vente chez A. Chiapella, notaire public, aux frais des acquéreurs.

Fds de FUENTES. J. CHALARON FDO. DE FUENTES & CO.

Négociants Commissionnaires.

IMPORTEURS DE ... DE BORDEAUX ... DE LA HAVANE, ETC.

29, Vieille-Levée.

Avis. Bottes, Souliers, Chapeaux et Casquettes en gros.

Les soussignés ont maintenant en main et recevront continuellement un assortiment complet de bottes, souliers, chapeaux ... à des prix réduits et à des termes libéraux. ...

Brodequins.

Ils ont ...

Bottes.

Pour hommes, garçons, jeunes gens et enfants ...

Souliers, Bottes et Brodequins.

Chapeaux et Casquettes.

... JAMES F. BORTH & Co., 11, Magasins.

Académie d'Ecriture et de Tenue des Livres.

DOLBEAR, No 36, rue du Canal—(Etablie en 1836)—Ouverte de 8 heures du matin à 9 heures du soir, pour les Messieurs, Dames et les enfants ... RUFUS DOLBEAR, 36, rue Canal.

Charbon—Charbon.

CHARBON d'Anthracite de 1re qualité en gros morceaux ... CLARKE & GREENE, 12, Bank Place et 294, Magasins.

BOUCHONS—... WILLIAMSON, ZARATIN & GRATIAA, 31 1/2 Poydras.

LE soussigné qui forme une société sous la raison de AVET Brothers, pour le commerce de GROCERIES ... FRED. AVET, J. B. AVET, J. AVET.

EN débarquement du navire ... venant du Havre ... PAUL JUGE FILS & CO., 27, rue St Louis.

CHAMPAGNE—100 paniers grandes et demi-bouteilles, de la marque ... Reims ... GILDEMEESTER & C°, 33, rue Gravier.

FRUITS au jus—40 caisses ... GILDEMEESTER & Co., 33, rue Gravier.

SARDINES à l'huile—... GILDEMEESTER & Co., 33, rue Gravier.

500,000 cigares de la Havane, de la célèbre marque El Dorado, à vendre par Y. QUADRAS & CO., 16, rue Douane.

AGUARDIENTE DE CANA—en barriques, à vendre par Y. QUADRAS & CO., 16, rue Douane.

G. W. DUNBAR.

Bottes et souliers en gros et en détail.

REÇOIT en ce moment directement des meilleures manufactures ... Les acheteurs sont invités à venir examiner cet assortiment au No 5, rue des Magasins.

AMANDES douces—150 caisses en débarquement du navire Anemone, de Palerme, à vendre par B. VALLS, 73, Magasins.

CIGARES de la Havane—... D. BORNIO, Jr., 34, rue Gravier.

BOUTEILLES, bouchons, &c.—... PAUL JUGE FILS & Co., 27, rue St-Louis.

PICADURA—... D. BORNIO Jr., 34, rue Gravier.

MATCHES.

LES ALLUMETTES de L. A. Guillemain, de Cergna, No 300, et celles de M. Lacour, de New York, sont à vendre chez J. B. LANG, No 158, rue de Chartres.

J. G. BOISSON, AU ST-CHARLES, 64.

VIENT de recevoir par les derniers arrivages de France un bel assortiment de marchandises, savoir :

Chemises de toile extra-fine, nouvelle coupe, du fines Cravates de fantaisie; cols nouveau genre, Bretelles de soie; ... Caleçons et gilets de peau en mérinos ... Chaussettes blanches ... Gants Jouvin pour hommes, Cannes, parapluies, porte-monnaies, Un assortiment très varié de parfumeries, venant des meilleurs fabricants de Paris, Cheveux à natter, bandeaux, tresses, toupets, etc. ...

Articles pour Francs-Maçons.

Les membres des sociétés maçonniques sont informés qu'ils trouveront un bel assortiment d'insignes et ornements maçonniques ...

Magasin de linge fait à la mode.

29, rue des Magasins, 29.

F. FABRE & Cie.

APPELLENT respectueusement l'attention de leurs amis à leur grand assortiment de choix de MANTEAUX, SURTOUTS et PALETOTS du dernier goût de Paris qu'ils offrent à vendre aux prix les plus modérés. F. FABRE & Co, 29, rue des Magasins.

F. T. BOURBON ET D. C. LYON,

Chirurgiens-dentistes, No 156, rue Bienville, entre Royale et Bourgogne.

DR. L. BUCHAMP,

Chirurgien dentiste,

A l'honneur d'informer le public et ses amis qu'il vient d'ouvrir son office ...

F. BLANCHARD,

Chirurgien-dentiste ...

HUILE D'OLIVE—300 paniers huile d'olive, à vendre par PAUL JUGE FILS & Co., 27, rue St-Louis.

VENTES DE CE JOUR.

Marchandises sèches.

PAR VINCENT & Co.

AUJOURD'HUI samedi 14 février, à 10 heures ... 20 balles coton ...

Cuisinière ...

PAR N. VIGNIE ...

SAMEDI 14 février, 1852, à midi ... NELLY, négresse, âgée d'environ 22 ans, bonne cuisinière créole, blanchisseuse et repasseuse—Ensemble ses trois enfants—JERRY, âgé de 6 ans, ...

Les dits esclaves seront garantis des vices et maladies prévus par la loi. Conditions—comptant.

Vente sans réserve d'un beau terrain situé sur le fleuve.

PAR N. VIGNIE, encanteur.

SAMEDI, 14 février, 1852, à midi, il sera vendu dans la rotonde de la Bourse St-Louis.

Un lot de terre situé ... borné par les rues de la Levée, Louisa, Urquhart et Piété, mesurant 29 pieds 7 pouces de face à la rue de la Levée, sur 120 pieds de profondeur. Ensemble la bâtisse en bois qui s'y trouve.

Conditions—$400 comptant et la balance à 6 mois de crédit.

Tabac—Tabac—Tabac.

PAR R. B. SYKES.

SAMEDI 14 du courant à midi, il sera vendu au magasin de dépôt de M. Smith, encoignure Carondelet et Poydras, par ordre et sous l'inspection des gardiens du port, pour le compte de ceux que cela concerne,

Les marques suivantes de tabac de la Virginie, consignées à MM. J. C. Glenn & Co, déchargées en dommagées à bord de la barque Cora, de Richmond ...

Bonne Blanchisseuse, Repasseuse et Couturière.

PAR S. GUINAULT.

IL sera vendu samedi 14 février 1852, à midi, à la Bourse de la Cité, rue St. Louis.

La négresse Rosa ... âgée d'environ 35 ans, avec sa fille ...

Conditions : moitié comptant et moitié à 6 mois, en billets endossés à satisfaction et hypothéqués.

Cuisinière, jeune enfant et Négresse de champ.

PAR N. VIGNIE, encanteur.

SAMEDI 14 février, à midi, il sera vendu à la Bourse St-Louis.

CHARLOTTE, négresse âgée d'environ 42 ans, cuisinière.

VICTORINE, négresse de champ et domestique de maison, âgée d'environ 16 ans.

CECILIA, jeune négritte âgée de 9 ans.

Conditions—comptant.

Succession de Léopold Jacques Hocquet.

PAR H. J. DOMINGON.

EN vertu d'un ordre de l'honorable Troisième Cour de District de la Nouvelle-Orléans, en date du 20 janvier 1852, il sera vendu au dernier domicile du défunt, rue St-Louis, à côté du No 186, entre les rues Rempart et Bourgogne, le mardi 16 février 1852, à 10 heures du matin, les objets suivants, provenant de la dite succession :

Pendules, table ronde, fauteuil français, dito Voltaire, glaces françaises, lit complet, armoires à glace, secrétaire, chaises, tables, ... ustensiles de cuisine, etc.

VENTES A L'ENCAN.

Succession de Bryan Corcoran.

Propriété de valeur dans la seconde municipalité.

PAR BEARD & MAY.

SAMEDI 6 mars 1852, à midi, il sera vendu à l'Arcade Banks, dans la ville de la Nouvelle-Orléans, en vertu d'un ordre de l'honorable John C. Larue, juge de la Première Cour de District de la Nouvelle-Orléans, daté du 17 avril 1852, la propriété ci-après décrite, appartenant à la succession de Bryan Corcoran, savoir :

Un certain lot de terre situé dans la seconde municipalité, avec toutes les bâtisses et améliorations qui s'y trouvent, situé dans l'îlet borné par les rues Julia, Ursule, Hercules et Therpsichore ...

Conditions de la vente—Une moitié comptant, la balance à 6 mois de crédit en billets portant hypothèque ...

L'acte de vente devant M. Gernon, notaire public, aux frais des acquéreurs.

37 Esclaves d'habitation, provenant d'une succession.

PAR J. A. BEARD & MAY, encanteurs.

IL sera vendu à l'encan, le lundi 23 février, à midi, à l'Arcade Banks, ...

... Les Esclaves seront en ville mercredi 12 du courant.

CHAMBRE D'HÉRITAGE MANUFACTURIER D'OBJETS en cuivre, tôle et ferblanc,

ET MARCHAND DE

POELES, GRILLES, BARRES DE GRATES, &c.,

46, rue Tchoupitoulas, 46.

A constamment en main un grand assortiment complet de Ferblanterie, de Chaudronnerie en cuivre, poêles, tuyaux de poêles, &c.

En gros et en détail ...

EN magasin d'importations diverses, et à vendre par le soussigné : 10 quarts Porto ... 12 do Malaga ... 30 barriques vin rouge ordinaire, St Estèphe; ... vin Sauterne; 13 quarts eau de vie cognac; ... P. LONGIN, 47, Vieille Levée.

Bottes, Souliers et Chapeaux.

6 caisses en débarquement du navire Messenger, de ... J. HOBBS & C°, successeurs de R. G. Hobbs, 12, rue Douane.

BOTTES POUR LA BOUE, Brodequins russet, Chapeaux communs et en laine, à vendre par FROST & Co., 10, Magasins.

Bottes, Souliers et Brodequins.

300 caisses en débarquement des navires Amulet, Muscogee et Louisiana, comprenant un grand assortiment de souliers pour hommes, femmes et enfants, à vendre à bon marché par JOHN M. GOULD & C°, 6, rue des Magasins.

Chapeaux—Chapeaux.

Chapeaux, Panama, Leghorn, et chapeaux de paille de tous prix et qualité—formant un grand assortiment de choix reçus par le Wm. Rathburn, de New York, à vendre à des conditions libérales par J. M. GOULD & C°, 6, rue des Magasins.

REÇU par le navire Cumberland, de Marseille, et à vendre par les soussignés, 200 caisses eau de fleurs d'oranger, de deux douzaines chaque. RILLIEUX & REGGIO, 224, Bourbon.

CÊPES à l'huile—400 boîtes en demi-boîtes, en débarquement du navire ... du Havre, à vendre par HENRY VALETON, 90, rue St Louis.

BOUTEILLES Bordelaises—100 paniers de 12 douzaines, à vendre en débarquement du navire Revêtu, par HENRY VALETON, 90, rue St-Louis.

SAUCISSONS de Lyon—3 barriques qualité supérieure, attendu par le navire Harvest, du Havre, à vendre par HENRY VALETON, 90, rue St-Louis.

BERGASSE—80 barriques vin rouge de la marque Bergasse, 80 demi-barriques vin rouge de la marque Bergasse, à vendre par JOSEPH LANATA, 11, rue Jefferson, 19, rue Toulouse.

SARDINES—120 caisses de la marque E. Grillou, à vendre par BRUGUIERE & Co., 9, rue Bienville.

EN débarquement du navire Minnesota, venant du Havre :

60 paniers Champagne en grandes bouteilles;

4 ... vin Bourgogne.

A vendre par P. LONGIN, 47, Vieille Levée.

BOTTES, SOULIERS & CHAPEAUX—144 caisses en débarquement du navire Bay State.

Aussi : 3,000 caisses en magasin comprenant un assortiment général et complet, convenable pour le commerce de la ville et de la campagne, à vendre par J. HOBBS & Co., Successeurs de R G Hobbs & Co, 12, Douane.

BOITES en cèdre pour cigares de Régalias et Millares, venant d'être reçues de la Havane, à vendre par D. BORNIO Jr., 34, rue Gravier.

REÇU par le Baron Peganani, de Gênes :

25 barils marrons premier choix; 100 caisses macaroni et vermicelle; 100 demi-caisses dito dito; 20 barils raisins secs, à vendre par LANATA, GANDOLFO & Co, 9 et 10, rue Jefferson.

EN magasin : 250 caisses eau fleur d'oranger, grand et petit modèle; 200 caisses vin muscat de Lesting; 100 caisses vin muscat Jordan Reims; 10 caisses vin muscat Anseldy de Guigue; 112 barriques vin rouge St-Estèphe, St-Julien, etc, à vendre par LANATA, GANDOLFO & Co, 9 et 10, rue Jefferson.

EN douane, ayant droit au drawback : 80 barriques vin Bergasse; 400 paniers huile d'olive 12 onces Flagniol; 100 1/4 cognac Cornu et Martin, à preuve, à vendre par LANATA, GANDOLFO & Co, 9 et 10, rue Jefferson.

CUISINE DU FAR WEST,

Améliorée et inventée à New-York.

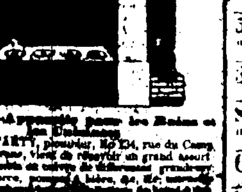

Pompes—Appareils pour les Bains et les Cuisines.

JOHN McCARTY, plombier, No 134, rue du Camp, Nlle-Orléans, vient de recevoir un grand assortiment de robinets en cuivre de différentes grandeurs, pompes de force, pompes à bière ...

FROMAGE de Gruyère—... B. TALAMON, 160 et 166, rue Royale.

VENTES DE CE JOUR.

Jambons et Epaules.

PAR J. L. CARMAN & Co.

AUJOURD'HUI samedi, 14 du courant, à 11 heures A. M., il sera vendu à l'encan, au No 60, rue des Magasins,

40 tierces jambons pour la sucrerie.

5 boucauts épaules de lard sale.

Conditions—comptant.

Bourse du 2me District à l'encan, Café et Billard, installation magnifique.

PAR ANTHONY FERNANDEZ, encanteur.

SAMEDI prochain, 14 du courant, à 5 heures de l'après-midi, à l'angle Nord des rues Ste Anne et Remparts, il sera vendu ce magnifique établissement, consistant en un superbe billard, un très beau comptoir, magasin de liqueurs et de vins, carafes, verres, pendules, chaises, glaces, tables à cartes, lustres ...

On engage les acheteurs à visiter l'établissement avant la vente ...

Bonne Cuisinière et excellente Blanchisseuse.

PAR N. VIGNIE, Encanteur.

SAMEDI 14 février 1852, à midi, il sera vendu à la Bourse St-Louis :

EMMA, négresse âgée d'environ 35 ans, bonne cuisinière et très bonne blanchisseuse ...

Conditions—Moitié comptant et le reste à un crédit de 6 mois.

Succession de Henry Howard

PAR J. A. BEARD & MAY.

SAMEDI, 14 février 1852, il sera vendu à l'encan, à midi, à l'Arcade Banks, en vertu d'un ordre de l'honorable W. M. Buchanan, juge de la 2me Cour de District de la Nouvelle-Orléans, daté du 14 janvier 1852, les propriétés suivantes, appartenant à la succession de Henry Howard, savoir :

1o—Deux certains lots de terre désignés sur un plan fait par Jos. Pilié ... faubourg ... rues Dryades, Hercules, Euterpe et Félicité ...

2o—Trois lots de terre désignés par les Nos 1, 2 et 3 ... rues Martin, Melpomène, Claiborne et Félicité ...

Conditions de la vente—Pour les propriétés premières désignées, un tiers comptant, la balance à 6, 12 et 18 mois de crédit en billets portant hypothèque ... Actes de vente par-devant T. O. Stark, notaire public, aux frais des acquéreurs.

VENTES A L'ENCAN.

Esclave à l'encan, par ordre du Conseil de la Municipalité No. 3.

PAR N. VIGNIE, encanteur.

EN vertu d'une résolution du Conseil de la Municipalité No 3, passée dans la séance du 26 janvier 1852, et approuvée par son Honneur le Maire le 23 janvier 1852, ordonnant la vente à l'encan d'un certain nommé Jordan ou Joseph, nègre âgé d'environ 30 ans ... Norbert Vignié, encanteur ... le mercredi 3 mars 1852, à midi, dans la rotonde de la Bourse de la Cité, rue St-Louis, entre celles de Chartres et Royale ...

Conditions : comptant. L'esclave ne sera pas délivré avant le paiement.

L'acte de vente pardevant J. Q. Luyenbühl, not. pub.

Barèges endommagés.

Vente des Gardiens du Port.

PAR F. H. PETITPAIN.

LE LUNDI, 16 février 1852, il sera vendu à 10 heures, à son magasin d'encan, No 8, rue du Canal, par ordre et sous l'inspection des gardiens du port et pour le compte de qui il appartiendra,

Deux caisses barèges français, imprimés ... à bord du navire Bourgogne ...

Conditions, comptant.

Succession de Frederick Morris.

PAR J. H. DOMINGON.

EN vertu d'un ordre de l'honorable Cour du Troisième District Judiciaire ... le lundi 16 février 1852 ... Conditions comptant sur les lieux.

Succession de J. D. Laizer.

Vente par ordre de Cour pour effectuer un partage.

PAR J. A. BEARD & MAY, Encanteurs.

IL sera vendu à l'encan, le mercredi, 25 février 1852, à midi, dans la Rotonde de la Bourse de St-Louis, en vertu d'un ordre de l'honorable W. ... juge ...

John, âgé de 26 ans, bon sujet et bon ...

Joinville ou Joseph, mulâtre créole âgé de 29 ans, bon nègre, charpentier et domestique de maison.

Henry, 30 ans, mulâtre, domestique de maison et propre à tout.

Little Ben, 21 ans, cocher créole, marron.

Harriet, 30 ans, blanchisseuse et repasseuse supérieure.

Mary, 40 ans, bonne cuisinière, blanchisseuse et repasseuse.

Marie Noel, 17 ans, bonne cuisinière, blanchisseuse et repasseuse ...

Aimée, 25 ans, bonne blanchisseuse, repasseuse et couturière, et ses deux enfants, Anne, âgée de 10 ans et Sam, âgé de 7 ans.

Barbara, ...

Louisa, 24 ans, griffe, domestique de maison.

Jefferson, 23 ans, griffe domestique de maison.

Conditions : Un tiers comptant, la balance à ...

Succession de Thomas Cumming.

PAR ANTHONY FERNANDEZ.

Bureau No 27, rue Toulouse.

EN vertu d'un ordre de l'hon. Cour de Deuxième District de la Nouvelle-Orléans, daté du 27 janvier 1852, il sera vendu dans la Rotonde de la Bourse St-Louis, rue St-Louis, entre Chartres et Royale, le mardi 2 mars 1852 à midi ...

... L'acte de vente devant A. Doriocourt, notaire public, aux frais des acquéreurs.

AVIS D'ENCAN.

BERNARD TURPIN, ENCANTEUR,

No 20, Vieille-Levée.

Jours réguliers pour la vente :

Lundis et Mercredis.

Vente par catalogue—Tous les Samedis.

Avances d'argent sur dépôt de marchandises. Nouvelle Orléans, 6 octobre 1851.

LES soussignés offrent à vendre les articles suivants :

30 meules fromages de Gruyère frais.
8 meules fromages Parmesan.
40 douzaines fromages Tête de Mort,
100 do do Neufchâtel,
150 fromages de Limbourg, 40 do Pât. Grosse,
18 do do Stilton, 6 do Roquefort.
300 livres macaronis de Lyon.
30 caisses fruits au jus assortis, 40 do à l'eau de vie.
25 do do au noyau, 100 do fruits cristallisés.
100 boîtes dattes fraîches, 100 do Nougat,
100 do biscuits parisiens à la vanille,
40 do do anglais, crackers.

FERBOS FRERES, 247 et 249, rue Royale, enc. Dumaine.

CONSERVES ALIMENTAIRES—1000 boîtes sardines à l'huile, 2500 demi-boîtes sardines à l'huile, 1000 quarts boîtes sardines à l'huile. 300 demi-boîtes truffes ... FERBOS FRERES, 247 et 249, rue Royale, enc. Dumaine.

REÇU par l'Ajax, de Bordeaux—... 30 barriques vin rouge vieux; 300 1/2 boîtes truffes; ... JEAN FISSE, enc. St Pierre et Royale.

A VENDRE à l'arrivée du navire Adriatic, venant de Bordeaux :

4 barriques vin rouge château Margaux.
15 demi do vin blanc qualité supérieure.
50 demi do vinaigre blanc.
107 caisses vin rouge St-Estèphe Médoc.

Par CAVELIER & MAXENT, rue Royale, No 169.

CAVELIER & MAXENT.

Rue Royale, No. 169.

INFORMENT leurs amis et le public qu'ils continuent le même genre d'affaires que l'ancienne maison A. & Z. Cavelier, et qu'ils sont les seuls agents des vins de C. C. Haut Brion, La Mission, en barriques et en caisses.

MAQUEREAUX—175 demi et quarts de barils ... barils No 1; 80 barils et demi barils No 2; ... à vendre par CONVERSE & C° 97, Tchoupitoulas.

Gants et Cravates.

F. FABRE & Co, 29, rue des Magasins, reçoivent maintenant un superbe assortiment des célèbres gants en veau marin, Jouvin, de toutes couleurs et grandeurs.

Nous avons également reçu par les derniers arrivages un assortiment de Cravates d'hommes de toute description. Nous invitons nos amis à venir voir cet envoi. F. FABRE & Co, 29, rue des Magasins.

Pommes de terre françaises.

350 paniers en débarquement du navire Elizabeth Hamilton et à vendre par PIE RE POUTZ, 98, rue de la Douane.

20 QUARTS eau de vie, Les Vignerons Unis, Rochelle.

10 caisses absinthe Pernod Fils.
118 do do Yersin et Lecoultre.
100 do kirsch do.

Sous les clefs de la Douane et à vendre par H. NOEL & GUIRAUD, 103, rue Royale.

BLANC de FRANCE—6 caisses en débarquement du navire Mousegue, à vendre par W. H. BUNNELL, 10, rue Gravier.

500 caisses fruits à l'eau-de-vie, nouvelle récolte, dernière qualité, en magasin et à vendre par PAUL LACROIX, 13, Toulouse.

100 paniers bouteilles vides et 300 dames-jeannes toute mesure, en magasin et à vendre par PAUL LACROIX, 13, Toulouse.

40 paniers de 12 bouteilles huile d'olive, marque Jaume Flagniol, 40 paniers en demi-bouteilles à vendre par PAUL LACROIX, 13, Toulouse.

50 barriques vin blanc Haut-Sauterne, première qualité, 30 barriques vin rouge vieux pour famille, à vendre par PAUL LACROIX, 13, Toulouse.

300 barriques vin rouge bon ordinaire, en magasin et à vendre par PAUL LACROIX, 13, Toulouse.

SUCRE de la Havane—200 caisses de la Havane en débarquement de la barque Millandon, à vendre par R. CARUZAC, 34, Vieille Levée.

OMBRELLES, ... à vendre par R. DE GOER & RIFFLARD.

VINAIGRE ... à vendre par R. DE GOER & RIFFLARD.

EAU de Cologne extra ... véritable, à vendre par R. DE GOER & RIFFLARD.

25 BARRIQUES sucre jaune, à vendre par TH. BAILLY BLANCHARD & C°, 14, rue de la Douane.

VENTES A L'ENCAN.

Vente au comptant et sans réserve de diamants richement montés, dans le ...

PAR N. VIGNIE, Encanteur.

LUNDI ... il sera vendu à l'encoignure des rues Canal et ...

... et comprenant principalement des épingles, broches, colliers, bagues, pendants d'oreilles, etc. Aussi des diamants, rubis, émeraudes, perles, opales, etc., non montés, en petits lots.

ETAT DE LA LOUISIANE—Paroisse St-Jean Baptiste—Cour de 2me District Judiciaire—Succession de Madame Adélaïde Haydel, décédée, veuve de feu sieur George Boussain ... 1852, à 10 heures du matin ... sera offert en vente publique, dans la paroisse St Jean Baptiste ... par l'inventaire ci-après décrit, par MM. Charles Boussain, Théophile Boussain, George Lanaux et Félix Boudet ...

1° Une belle HABITATION établie en sucrerie, située dans la paroisse St Jean Baptiste, à environ 40 milles de la Nouvelle-Orléans, rive gauche du Mississipi, avec levée neuve, mesurant 17 arpents plus ou moins de face au fleuve, sur quarante arpents de profondeur ... veuve Antoine Dupuy ...

2° Quatre vingt ESCLAVES des deux sexes ...

3° Un MOULIN A SCIE, tout neuf, avec la charpente ...

4° Des outils et instruments aratoires, charrettes, harnais, &c.

5° Huit paires de bœufs, quarante-sept mulets, huit chevaux créoles.

Conditions :

Les MEUBLES payables comptant.

Les ESCLAVES payables au quart comptant et le reste en trois termes égaux échéant le 1er mars des années 1853, 1854 et 1855.

La propriété foncière payable en cinq termes ... 1854, 1855, 1856, ...

Les acquéreurs devront fournir, pour les termes à échéance, des billets endossés ...

Les actes de vente aux frais des acquéreurs, par devant le recorder de la paroisse.

Succession de Henry Block.

PAR J. A. BEARD & MAY.

IL sera vendu à l'encan, le mercredi 25 février 1852, à midi, à l'Arcade Banks, en vertu d'un ordre de l'honorable W. M. Buchanan, juge de la 2me Cour de District de la Nouvelle-Orléans, daté du 21 janvier 1852, les propriétés suivantes, appartenant à la succession de Henry Block, savoir :

1° Deux certains lots de terre situés dans la paroisse de Plaquemines, Nos 7 et 8 de l'îlet borné par les rues Bertrand, Bolivar, Common et Gravier ...

2° Un certain lot de terre avec toutes les bâtisses qui s'y trouvent, situé à Lafayette, dans l'îlet borné par les rues Adèle, Josephine, Rousseau et Levée ...

3° Un certain lot de terre au faubourg Livaudais à Lafayette, dans l'îlet 48, borné par les rues Eight, Ninth, Live Oak et Laurel ...

4° Un certain lot de terre à Bouligny, paroisse Jefferson ...

Les actes de vente devant E. L. Lewis, notaire public, aux frais des acquéreurs.

Pour les Attakapas—Le steamer DELLIA, capt. Edmund Castille, partira pour St-Martinville, Nouvelle-Ibérie, Franklin, Pattersonville et tous les ports intermédiaires, mardi prochain, à midi. Pour fret ou passage, ayant de magnifiques emménagements, s'adresser à bord ou à F. J. PAVY, LOBIT & C°, ou à DARBY & TRUMOULET, agents.

Pour la Grande Prairie, Pointe à la Hache et toutes les ... steamer ... CADDO ... capitaine John Grabam, partira de la Nouvelle-Orléans ... J. R. MORRISON & Co.

Pour Fort Jackson—... J. L. DOSWELL ...

Pour Tampico—La goélette ... s'adresser à DELVAILLE & MORENO, 34, Vieille Levée.

Pour le Havre—Le brick paquebot français ADAMS-GRAY, capitaine ... s'adresser au capitaine à bord ou à JOSEPH MITCHELL, 30, rue Poydras.

Pour le Havre—Passage seulement. Le navire ... ABBAK, capt. Oldis, partira pour le Havre ... s'adresser à H. V. BAXTER.

Pour le Havre—... CHIMBORAZO, capitaine Walsh, partira ... H. V. BAXTER, 19 rue Carondelet.

Pour le Havre—... JOHN HANCOCK, capt. ... H. V. BAXTER.

Pour le Havre—... paquebot régulier ... H. BAXTER, 25, rue Carondelet.

POUR BORDEAUX—Le trois-mâts français de première classe LA BLONDE, capitaine Loquay, ayant la majeure partie de son chargement engagé, partira du 20 au 22 du courant. Pour le fret ou le passage, ayant de superbes emménagements, s'adresser à bord ou à FDO DE FUENTES & CO.

Pour la Havane—Le trois mâts ... MOUNT VERNON, capitaine E. Woolnehan, ayant la plus grande partie de son chargement engagé, partira ... DELVAILLE & MORENO, 34, Vieille Levée.

Fret, Colis, Malles, etc., expédiés par ADAMS & Co.

Express de New-York et de la Nouvelle-Orléans.

Bureaux.

16, 18 et 19 Wall street, New-York,
130 Main street, Hartford, Ct.
... State street, New Haven, Ct.
116 Chestnut street, Philadelphia, Pa.
102 Baltimore street, Baltimore, Md.
Pennsylvania Avenue, Washington.
7 Fourteen street, Richmond, Va.
61 Washington street, Boston, Ms.

ADAMS & C° 72, rue du Camp.

THOMAS L. PAYAN & Co.

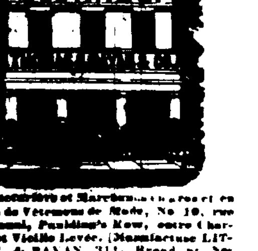

Manufacturiers et Marchands en gros et en détail de Vêtements de Mode, No 10, rue du Canal, Paulding's Row, entre Chartres et Vieille Levée. [Manufacture LITTELL & PAYAN, 311, Broad St. Newark, N. J.]

ONT reçu en addition de leur grand assortiment de ... par les steamers Winfield Scott, ... Georgia et Empire City, et ont arrangé ... qu'ils offrent à vendre à très bas prix, pour du COMPTANT ou son équivalent.

Marchandises d'Habitation ...

Pantalons ...

Pantalons et Gilets ...

Un grand assortiment de manteaux ...

Les habitants, détaillants et marchands sont respectueusement invités ...

THOMAS L. PAYAN & CO., No 10, Canal.

Maison ... Le F. BLANCHARD,

Rue de la Douane, entre Bourbon et Royale.

ENTREPREND ... de toits, de ... de maisons, ... de bains, lavoirs, etc.

Travaux de bitumage en zinc, corniches, ventilateurs, ... tuyaux.

Couvertures en zinc, garanties vingt ans sans réparations.