L'ABEILLE.

JOURNAL OFFICIEL DE L'ETAT.

PAR BULLITT, MAGNE & Cie.
No. 81, Rue Chartres.

Journal quotidien.........$12 } payable d'avance.
Do. trois fois par semaine, $10 }

NOUVELLE-ORLEANS:
JEUDI MATIN, 5 NOVEMBRE 1840.

POUR GOUVERNEUR
HENRY JOHNSON.
Sujet à la décision de la Convention des Whigs de l'Etat.

ELECTIONS.—TROISIEME JOURNEE.

Les polls se sont fermés hier à quatre heures de l'après-midi, à la suite de la lutte électorale la plus animée et en même temps la plus paisible à laquelle nous ayons jamais assisté. Honneur aux citoyens de la Nouvelle-Orléans! ils ont rempli la tâche qui leur était imposée avec une décence, un ordre, une dignité parfaite; pas une seule querelle, pas une seule rixe n'est venue troubler l'élection pendant les trois jours qu'elle a duré. Ainsi, nous le répétons avec une satisfaction bien vive, honneur aux citoyens de la Nouvelle-Orléans! Puissent les autres Etats qui ont voté en même temps que nous, avoir montré un sentiment aussi élevé des devoirs du citoyen; et puissent ceux qui voteront après nous faire leur profit de ce noble exemple!

La troisième journée n'a pas été moins animée que les deux premières. L'activité a été la même des deux parts, l'ardeur aussi grande; les whigs combattaient avec la confiance que donne la presque certitude de la victoire; les locofocos avec le courage qu'inspire le désespoir. Bien qu'ils fussent convaincus presque tous de l'inutilité de leurs efforts, nos adversaires ont déployé une indomptable fermeté; et c'est une justice que nous aimons à leur rendre. On ne peut pas perdre une bataille plus honorablement.

Les votes reçus dans cette troisième journée sont loin d'avoir atteint le chiffre de la seconde; ils sont même au-dessous de celui de la première. L'immense majorité des électeurs avait fort bien compris qu'elle ne devait pas attendre au dernier moment pour accomplir son devoir. La première municipalité a donné 450 voix; la seconde 687 et la troisième 179, ce qui donne un total fort respectable encore de 1316. Dans ce total comme dans celui des jours précédens, on compte une bonne majorité whig. Aujourd'hui même a lieu le dépouillement des votes; et un résultat positif viendra bientôt remplacer nos heureuses prévisions.

RECAPITULATION DES VOTES
REÇUS AUX POLLS DANS LES TROIS JOURNÉES.

	1re. Mun.	2e. Mun.	3e. Mun.	Total.
1er. jour.	573	585	256	1414
2e. jour.	645	828	201	1674
3e. jour.	450	687	179	1316
Total	1668	2100	666	4434

Ce résultat présente un accroissement considérable sur les élections de juillet: la première et la troisième Municipalités réunies n'avaient donné ensemble que 1294 voix, et elles en donnent aujourd'hui 2334; dans la seconde, 1224 votes avaient été dépouillés: on en a recueilli cette fois 2100. Le total général ne s'élevait qu'à 2518; il est en ce moment de 4434. Augmentation 1916.

Les Polls sont clos—l'urne électorale renferme maintenant l'expression de l'opinion de la majorité. Avant qu'il soit peu l'anxiété des partis, leurs craintes et leurs espérances auront fait place à la réalité.

Nous attendons le résultat avec la plus grande confiance; nous pensons que la volonté du peuple est trop puissante et trop formellement exprimée pour ne pas triompher des intrigues et des menées des factions; nous croyons que le peuple a confirmé, glorieusement confirmé, le verdict de condamnation porté contre les gouvernants en juillet.

Mais si, après tout, nous étions dans l'erreur, si la Louisiane avait résolu de soutenir Martin Van Buren, si les efforts des amis de la réforme étaient demeurés sans résultat, si le peuple était décidé à soutenir une cause que nous croyons funeste aux intérêts du pays et incompatible avec sa prospérité, nous nous soumettrons, comme doivent le faire tous les bons démocrates républicains; nous nous soumettrons quoiqu'avec douleur à la volonté de la majorité, car la majorité du peuple, c'est le peuple même. Or, le peuple peut se tromper, mais sa volonté n'en est pas moins la loi suprême.

Et c'est là un des caractères, peut-être le caractère le plus remarquable de la démocratie véritable, que pour grande que soit l'agitation populaire, pour violent que soit l'esprit de parti au moment de la lutte, tout se calme comme par enchantement dès que l'opinion de la majorité est connue. Le peuple se hâte de déposer son autorité entre les mains des élus de la majorité.

Ainsi vont les choses parmi nous et ainsi elles iront tant que nous serons susceptibles de nous gouverner nous-mêmes, c'est à dire tant que nous comprendrons la liberté.

Mais ne peut on pas espérer, maintenant que les élections sont terminées, de voir cesser cette polémique violente et ce langage acerbe qui ne tendent que trop à remplacer les divisions politiques par des animosités et même des haines personnelles? Pour notre compte nous le désirons vivement. Assez longtemps la majeure partie de la presse s'est dégradée par des insinuations malveillantes, par de malicieuses attaques et par des calomnies de tout genre, pour qu'on doive souhaiter de la voir rentrer dans une meilleure voie!

Hier il y avait encore des locofocos et des whigs; aujourd'hui il ne doit plus y avoir que des citoyens américains.

Pénétré de ces sentimens d'harmonie et d'union, Thomas Jefferson disait dans son discours d'inauguration: *Nous sommes tous Républicains, tous fédéralistes.* A son exemple, et l'exemple de Jefferson est bon à suivre, à son exemple disons maintenant: *Nous sommes tous démocrates, tous patriotes!*

Les comités réunis des deux partis ont fait tirer hier soir, dans chaque municipalité, une salve de 13 coups de canon en l'honneur de la conduite pleine de convenance des deux partis pendant toute la durée des élections. C'est une heureuse idée et un honneur bien mérité.

PAROISSE DE ST. BERNARD.

Harrison 173
Van Buren . . . . 91—82 majorité.

En juillet cette paroisse avait donné une immense majorité aux partisans de l'administration. La majorité de Léonard sur White était de 139 et celle de C. Lacoste sur Ducros de 182.

ELECTIONS A LA CAMPAGNE.

Le bateau à vapeur John-Armstrong, arrivé hier soir de Lafourche, donne le résultat suivant des élections:

	HARRISON.	VAN BUREN
Paroisse St. Charles,	50 voix	25 voix

" St. Jean-Baptiste, 100 majorité pour Harrison.
" St. Jacques, presque toutes les voix pour Harrison.
" Ascension, les deux premiers jours, 18 voix de majorité pour Van Buren.
" Lafourche Intérieure, pas une voix pour Van Buren.
" Assomption, majorité pour Van Buren.

MISSISSIPI.

Les informations verbales que nous recevons du Mississipi sont de la nature la plus encourageante. A Beloxi, dans le comté de Jackson, le scrutin a donné pour résultat 27 whigs et 1 locofoco; à Pascagoula 12 whigs et 25 locofocos, à la Passe Christiane et à la Baie St. Louis qui appartiennent au comté de Hancock, les whigs ont obtenu, à ce qu'il paraît, une belle majorité; et cette majorité s'élèverait à 300 voix dans Natchez A Vicksbourg, on assure que la force des whigs est de six contre un. Nous attendons avec impatience la confirmation de ces bonnes nouvelles.

ELECTIONS DANS L'ETAT DU MISSISSIPI.

Voici le résultat donné par les bateaux à vapeur Madison et Emperor:

Vicksburg.—Premier jour, plus de 700 voix données, sur lesquelles environ 550 pour Harrison.

Natchez.—Premier jour, forte majorité pour Harrison.

Le *Courrier des Etats Unis*, dans son No. du 21 octobre, contient, sous le titre de Scandales Electoraux, un article qui reproduit, en y ajoutant foi, une accusation dirigée par plusieurs journaux locofocos contre certains whigs de New-York et de Philadelphie. Nous ne voulons pas examiner au fond cette accusation avant de savoir au juste sur quel fondement elle repose; mais il nous semble assez étrange qu'une feuille qui se prétend impartiale, vienne prendre fait et cause dans un débat où elle n'est aullement intéressée et que surtout elle se permette de formuler un jugement avant d'avoir entendu la défense des accusés. C'est au moins une singulière preuve d'impartialité! En vérité, si nous ne savions pas avec quelle inconcevable *légèreté* le journal français de New-York traite les choses les plus graves, nous pourrions voir aussi une intention perfide dans l'arrivée du No. 101 du *Courrier des Etats-Unis*, au moment même des élections. Un ami de l'administration n'aurait pas mieux fait! Mais nous n'accordons qu'au hazard l'honneur de cette coïncidence. En cette affaire, le journal français de New-York n'a fait que se conformer à ses habitudes: il a vu du scandale quelque part, et il s'est empressé d'enrégistrer ce scandale, sans s'inquiéter aucunement de la vérité des bruits dont il se faisait l'écho, sans s'inquiéter surtout de savoir si les accusateurs ou plutôt le parti auquel appartiennent les accusateurs, ne s'était pas rendu coupable de fraudes et d'abus plus blâmables encore que ceux qu'il lui a plu de signaler. Il place sous le poids d'une odieuse accusation des gens dont la culpabilité est loin d'être prouvée: *Est-ce là de la justice?* Il prétend n'être d'aucun parti, et il se fait, sans s'en douter peut-être, l'auxiliaire d'une faction qui compte sur la calomnie comme moyen de succès: est-ce là de l'impartialité? Nous savons fort bien du reste que le *Courrier des Etats-Unis* fera cause commune avec les locofocos demain ce qu'il fait aujourd'hui pour eux. Ne s'est-il pas posé en *Redresseur des Torts*? Malheureusement au fond de ces attaques qu'il porte tour à tour à droite et à gauche, on ne saurait voir qu'une seule chose: Malveillance pour les institutions et pour le pays!

La malle a manqué hier au delà de la Mobile.

Pour le Tableau de situation des banques, voir la troisième page.

ASSOCIATION TIPPECANOE DES JEUNES GENS DE LA NLLE. ORLEANS.

Résolu que les remercîments de l'Association soient faits à tous les citoyens whigs de la Nlle. Orléans pour leurs efforts ... dans cette ville.

G. KURSHEEDT, } Secrétaires.
N. BERNALAINE. }

On a mis en circulation contre certains billets de banque. Un billet de $50, de la Banque Consolidée, qui a été présenté hier avait été altéré et transformé en un billet de $500. Les billets de $50 sont faciles à reconnaître; le papier en est jaune, tandis que celui des billets de $500 est rosé.

Un individu a été arrêté hier cherchant à faire passer un de ces billets.

SINISTRE.

La gazette d'Apalachicola annonce que l'explosion des bouilloires du bateau à vapeur *Siren*, capitaine Field, a tué 6 personnes du bord, et en a blessé ou brûlé plusieurs autres. Cet accident est arrivé le 25 octobre à 10 heures du matin à deux milles au dessous de Blounts-Town. Le Siren, qui transportait la malle de Chattahoochee à Jola, a pris feu peu d'instans après. Un Mr. Tapper est allé à bord lui seul pour sauver les blessés qui y étaient encore, et enlever les cadavres. Malgré les dangers de cette entreprise, il a parfaitement réussi. Un pareil acte de dévouement honore son auteur, et ne doit pas être passé sous silence. (*Courrier.*)

Le capital représenté par toutes les propriétés de la Grande Bretagne et de l'Irlande est évalué à £3,630,000,000. La valeur de toutes les propriétés publiques s'élève à £103,000,000. La valeur des terres, navires, canaux, chemins de fer, mines, chevaux récoltes &c, est estimée à £3,915,000,000. La valeur du mobilier, des métaux précieux, des espèces monnoyées &c. est estimée à £580,000,000. La dette nationale est d'environ £761,000,000. (*Nat. Gaz.*)

LES ELECTIONS PRESIDENTIELLES EN 1840 auront lieu comme suit, dans les divers Etats de l'Union.

NOMS DES ETATS.	Voix électorales.	Epoques des Elections	Ep. où les résultats nous parviendront
Ohio	21	30 oct.	12 nov.
Pennsylvanie	30	30 oct.	11 "
New-York	42	2, 3, 4 nov.	16 "
Virginie	23	2 "	11 "
Kentucky	15	2 "	11 "
Maine	10	2 "	16 "
Georgie	11	2 "	11 "
Indiana	9	2 "	14 "
Connecticut	8	2 "	14 "
New-Hampshire	7	2 "	14 "
Illinois	5	2 "	14 "
Missouri	4	2 "	12 "
Mississipi	4	2 "	6 "
Rhode-Island	4	2 "	14 "
Arkansas	3	2 "	14 "
Michigan	3	2 "	17 "
Louisiane	5	2, 3, 4	11 "
New-Jersey	8	3 "	11 "
Tennessee	15	3 "	11 "
Massachusetts	14	9 "	22 "
Maryland	10	9 "	20 "
Alabama	7	9 "	16 "
Vermont	7	10 "	24 "
Delaware	3	10 "	22 "
Caroline du Nord	15	12 "	22 "
Caroline du Sud	11	ap. 23 "	Législat.
Total des voix électorales	294		
Majorité absolue	148		

VARIÉTÉS.

PETRARQUE FUT-IL AMOUREUX DE LAURE?

Francesco Petrarca, ce grand homme de l'Italie du moyen âge, que sa patrie exila comme elle en exilait alors tant d'autres, fut un des hommes les plus complets de son temps. A une époque où toutes les sciences, longtemps enfouies sous la poussière de la barbarie, commençaient à germer de toute part et à s'épanouir au soleil de la renaissance, Pétrarque porta partout, dans les domaines de l'intelligence, l'activité de sa pensée exploratrice. Il s'occupa d'histoire, de traditions littéraires, de droit canon, de médecine, de géographie, d'archéologie, de théologie, d'astrologie. Une fois, Robert, roi de Naples, lui fit subir un examen sur toutes les sciences imaginables et *quibusdam aliis*, et, durant cet examen qui dura trois jours, pas une question ne fut faite à Pétrarque à laquelle il ne répondit avec la précision la plus imperturbable. Pétrarque fut le plus fort érudit de son temps. Non content d'être en relation avec les plus doctes savans, ses contemporains, il étendit ses correspondances jusque chez les morts. Il écrivait, par tous les courriers, des lettres au grand Aristote, au grand Sénèque, au grand Cicéron, au grand Quintilien. La barque de Caron était chaque jour chargée d'une foule d'épîtres de Pétrarque, qu'il écrivait à ces illustres ombres, en grec ou en latin, langues qu'il avait apprises chez sa nourrice.

Erudit passionné, Pétrarque fut également un habile politique. Il faudrait un livre pour compter toutes les affaires diplomatiques auxquelles il prit part. Pas un dissentiment ne s'élevait de pape à empereur, qu'il ne fût chargé de porter des paroles de conciliation. Pas une guerre n'était déclarée de république en république, qu'il ne reçut quelque mission de paix. C'est à lui que l'on confiait le soin des grandes causes criminelles. Quand la reine Jeanne comparut devant le tribunal du pape siégeant dans Avignon, femme accusée de s'être débarrassée d'un mari peu agréable par la voie dramatique du poison, ce fut Pétrarque qui plaida pour elle, et qui fit valoir avec beaucoup d'éloquence la masse des circonstances atténuantes.

Les recherches littéraires et les missions diplomatiques qui furent pour Pétrarque de fréquentes causes de voyages. A une époque où il n'existait ni bateaux à vapeur, ni chemins de fer, il parcourut autant de pays que la plupart de nos touristes modernes ont coutume d'en visiter. De l'Italie, terre classique de ses prédilections, il explora toutes les cités les plus célèbres; il vit plus tard la Germanie et les Pays-Bas; il accomplit de nombreux pèlerinages dans l'intérieur de la France. Il connut Paris; mais il n'y resta pas longtemps. Dans son album de route, il lui donne la qualification de ville sale et infecte. Pétrarque, en un mot, fut un des personnages les plus importants, les plus laborieux, et les plus vagabonds de son siècle.

Cependant, de tous ses labeurs d'érudit, de toutes ses pérégrinations de tous ses travaux politiques, il n'est resté presque aucune trace. L'érudit, le théologien, l'antiquaire, l'homme politique, dorment au néant; le poète seul est demeuré. Du naufrage de cette vie si pleine de choses, il n'est sauvé sur un petit volume de vers. Ce serait ici l'occasion de faire quelques belles phrases en l'honneur de la poésie, cette chose généralement si méprisée, et qui pourtant donne une gloire plus durable que toutes les gloires. Mais ce n'est pas l'objet pour lequel nous avons pris la plume. Il s'agit aujourd'hui de poser une question touchant l'intime réalité de l'amour chanté par Pétrarque.

Le poète fut-il véritablement épris de Laure, de cette belle Avignonnaise qu'il a célébrée dans 370 sonnets? Cette importante question, bien des gens l'ont posée avant nous. Une foule d'académiciens l'ont discutée avec la plus louable sagacité. Les uns, reconnaissant tous les caractères de la passion à chacun de ces sonnets, en ont conclu que Pétrarque fut véritablement très passionné pour Laure. Ils ont dit avec Boileau, parlant de l'amour:

Que pour bien exprimer ses caprices heureux,
C'est peu d'être poète, il faut être amoureux.

D'autres ont soutenu que cela n'est pas essentiellement nécessaire. Ils ont déclaré que Pétrarque aimait trop les vieux parchemins pour avoir le temps d'aimer une femme; que Laure avait été le prétexte de ses sonnets, bien plutôt que leur objet véritable; qu'il avait choisi ce nom parce qu'il caressait doucement son oreille, et rimait avec une foule de mots poétiques, à peu près comme de nos jours un grand poète a choisi pour la mystérieuse héroïne de ses amours le nom d'Elvire, lequel rime parfaitement avec *lyre*, et *délire*, et *soupire*, et *martyre*, etc.

En vain leur a-t-on dit avec ce Boileau, qui est une terrible autorité pour les académiciens:

Faudrait-il, de sang-froid et sans être amoureux,
Pour quelque Iris en l'air faire le langoureux,
Lui prodiguer les noms de *soleil* et d'*aurore*,
Et toujours, bien mangeant, mourir par métaphore?

Ils ont répondu: Pourquoi pas, si les métaphores sont heureuses et les vers bien tournés?

Pour nous, qui n'avons pas l'honneur d'être académicien, et pour qui, par conséquent, cette haute question demeure à peu près indifférente, nous nous serions abstenus de la renouveler ici, si nous n'avions en main un morceau poétique où elle est traitée plus ingénieusement peut être qu'elle ne le fut jamais. Ce sont quelques vers de notre ami Méry, ce poète de tant d'esprit. Ils sont adressés à l'un de ses meilleurs amis qui possède une fort belle édition du poète italien, et qui en fait l'objet de ses fréquentes lectures.

PETRARQUE ET LAURE.

Vous qui lisez Pétrarque, et qui, dans votre tête,
Avez tous les sonnets de ce fécond poète,
De quel genre était-il son amour? quel lien
Unissait la Française à cet Italien?
Laure aimait-elle ou non? et cette femme a-t-elle
Mérité, par sa faute, une gloire immortelle?
Croyez-vous qu'une fois Vaucluse ait découvert
Pour le front du poète un brin de myrthe vert,
Et que la belle Laure ait su, par un sourire,
Payer autant de vers qu'un homme en peut écrire?
Pétrarque n'a jamais des airs bien triomphans;
Sa blonde d'Avignon, mère de sept enfans,
Dévote à faire peur, et rebelle à la stance,
Aurait, je crois, tenu son Pétrarque à distance,
Et fidèle au respect qu'une femme se doit,
A ses lèvres n'a mis que le bout de son doigt.
Je vais même plus loin: je crois que cette Laure,
Que de tous ses rayons le poète colore,
N'a jamais existé; que Pétrarque, un beau jour,
Pour charmer ses ennuis inventa cet amour,
Qu'à Vaucluse, il créa son gracieux fantôme
Pour remplir de sonnets cinq cents pages d'un tome,
Et qu'ensuite, content d'avoir fait rentrer
Son nom, ce grand poète est mort vierge et martyr.

Voilà l'opinion du poète Méry sur les amours du poète Pétrarque. Si elle n'est pas concluante, elle a du moins le mérite d'être parfaitement spirituelle, et cela doit suffire. A.

LES VILLAS SICILIENNES.

La mémoire du prince de Buttéra est en grand honneur en Sicile. Il mourut il y a quelques années laissant après lui une fille inconsolable et une veuve qui malheureusement pour elle, ne le fut pas. Le fils aîné de lord P.... (M. H.) était devenu éperdument amoureux de cette dame, qui consentit à être mariée en secret. Lord.... qui avait appris en Angleterre ce que méditait son fils, arriva inopinément en Sicile et obtint du gouvernement napolitain l'ordre de faire enfermer son fils dans une forteresse et la princesse dans un couvent. Ce fils fut cependant relâché bientôt après, et transféré à bord d'un vaisseau qui le conduisit en Angleterre, où il ne tarda pas à oublier ses sermens. Quant à la dame, après sa détention qui fut plus longue, elle se rendit d'abord à Rome, où le mariage fut confirmé, puis en Angleterre, où il fut également trouvé légal. Une pension lui fut accordée sur les biens de l'inconstant époux, pension qui lui était d'autant plus nécessaire que, par son infortuné mariage, elle se trouvait avoir perdu un douaire de 80,000 fr. de rente.

La villa du prince est située sur une hauteur qui domine la baie de Palerme. L'entrée principale, percée dans une grosse tour, donne sur une vaste cour qui est entourée d'édifices de différens genres, de balcons massifs et de larges terrasses. Les jardins, symétriquement arrangés, sont remplis de fleurs et d'arbres fruitiers. Le parterre représente l'intérieur d'un couvent. C'est une chartreuse pour rire, dont les religieux sont en cire. Chaque cellule a son chartreux de grandeur naturelle. Dans l'une de ces cellules sont deux amans infortunés dont voici l'histoire: Etant trop proches parens, ils ne purent obtenir à Rome la permission de se marier, et la jeune fille dut épouser un autre homme. L'amant au désespoir se fit chartreux; l'amante devint veuve bientôt après, et trouva moyen d'entrer dans le même couvent, déguisée en chartreux pour y trouver la consolation de vivre sous le même toit que celui qu'elle aimait, et elle y resta sans être connue. La mort vint cependant mettre un terme à ces maux sans remède, elle divulgua son secret: et son amant la suivit bientôt après dans la tombe.

La Sicile est la contrée par excellence des villas. La Conca d'Oro, derrière Palerme, en est parsemée; les gens de ville, nobles ou roturiers, y passent quelques semaines du printemps et de l'automne, c'est à dire le mois de mai et ceux de septembre et d'octobre, après les grandes pluies. Le long des montagnes s'ouvrent alors des *fiumaras*, ou larges précipices, qui, couverts de végétation pendant l'été et de neiges pendant l'hiver, se remplissent d'eau bouillonnante lorsque vient la fonte des glaces. Ces impétueux torrents suivant une pente très rapide, entraînent tout sur leur passage: arbres, maisons, rochers. Quelquefois ils ont un quart de mille de largeur. On les voit se précipiter dans la mer avec un bruit effroyable, et salir de leurs eaux jaunâtres la nappe verte de la Méditerranée. Ils changent de lit, et quand le sillon creusé l'année précédente se trouve obstrué par les débris qu'ils ont accumulés, ils s'élancent dans une autre direction menaçant d'une inévitable destruction les cabanes et les fermes qui se trouvent sur leur passage.

De la villa de Buttéra l'œil découvre une immense perspective; le promontoire de Sylla, des îles de Lipari, et le terrible Etna dont la base énorme se baigne dans la mer; les montagnes de la Calabre et les belles côtes de la Sicile, semées par intervalles de jolis villages. Ajoutez-y ceux qui vous entourent vous diriez une chaîne arrondie à laquelle une main poétique aurait semé de capricieuses élévations. Partout des chemins tortueux, collines sur collines, ravins creusés en sinueux, groupes de montagnes, vallées qui s'ouvrent dans toutes les directions et qui offrent aux regards toutes les variétés de nuance que peut présenter la verdure; fumées qui se précipitent, villages perchés sur le sommet du roc, ou enseveli dans des abîmes verdoyans, tantôt des têtes de montagnes nues et pelées, tantôt d'autres cimes vertes hautes, couvertes du haut en bas de pampres et de vignes; enfin tous les contrastes imaginables. Les villages situés au pied du mont Chalcidique portent le nom singulier de *forias*; ce sont peut-être les plus jolis villages du monde.

Les propriétaires des villas siciliennes sont envers les étrangers d'une hospitalité souvent fastueuse. Cependant cette hospitalité devient presque toujours très coûteuse à celui qui en est l'objet. Voici comment: lorsqu'on dîne dans une maison, on trouve en se retirant toute la valetaille rangée en haie dans l'antichambre, et attendant le tribut de ceux qu'elle a servis à table. Pour obtenir une autre fois les mêmes services; il faut distribuer à droite et à gauche, et jusque dans la main du marmiton, quelques pièces d'argent dont on a fait provision d'avance. Or, le nombre des domestiques chez les grands seigneurs étant toujours considérable, cet usage devient souvent fort à charge. En Sicile comme à Naples, le nombre des domestiques est immense; chaque palais en est rempli; le bourgeois même en nourrit plusieurs, pour avoir le plaisir de s'en faire suivre lorsqu'il sort de chez lui. Un homme qui ne veut pas être confondu avec la populace ne peut aller qu'en voiture; ceux qui n'en ont pas, ne sortent qu'à la brune pour ne pas se compromettre. Cependant le matin, on peut à la rigueur, mais dans un négligé élégant, se hasarder à parcourir les rues à pied: les femmes même vont ordinairement seules.

Le Sicilien aime beaucoup la liberté, le plaisir et le bruit; il a de la vivacité, parle vite et long-temps; et ses gestes, très-multipliés, sont d'une expression souvent comique. Avide de fêtes et de spectacles, on ne rencontre partout que baladins, escamoteurs, marionnettes, danses et troupes de chanteurs; il fait usage du tambourin, des castagnettes et d'une petite guitare à deux cordes. Il abordera avec respect le noble qu'il connaîtra, et quelquefois lui baisera la main; mais ensuite il lui parlera avec une sorte de liberté et même de familiarité. Quoique les droits féodaux n'existent plus, cependant, lorsque l'ancien seigneur est personnellement recommandable, les paysans sont encore disposés à lui soumettre leurs différends comme à une autorité légale. Quelques-uns de ces nobles jouissent d'un revenu territorial de quatre-vingt milles onces, environ un million de francs; il y en a même de plus riches. La légitime des cadets est ordinairement de 25 à 40,000 livres de rente. La plupart des filles ne se marient pas, et, en général, on en fait des religieuses.

DERNIERES DATES

New-York	oct 21	Liverpool	oct 4
Boston	oct 21	Londres	oct 3
Philadelphie	oct 24	Havre	sept 30
Washington	oct 24	Paris	oct 2
Baltimore	oct 24	Bordeaux	sept 17
Charleston	oct 28	Madrid	sept 22
Vera-Cruz	oct 9	Cadix	sept 2
Tampico	oct 2	Havane	oct 22
Mexico	juil. 27	Houston	oct 2

COMMERCIAL.

MARCHÉ MONETAIRE.
Nouvelle-Orléans, 4 novembre 1840.

Espèces	2 à 3	pour cent prime
Billets de Banque des E. U.	du pair à 1 pr.	
Notes de la Trésorerie	2 à 3	do.
Souverains	$4 94 à $5	
Doublons Espagnols	16 75 à 17	
do Mexicains	15 75 à 16	
Américains	2 à 3	pour cent primé.

Mercredi soir, le 4 novembre 1840.

La politique l'a emporté aujourd'hui sur les affaires, et nous n'avons pas pu obtenir des renseignements sur les quelques opérations qui ont eu lieu. Environ 1000 balles de coton ont changé de mains à nos côtes; parmi elles nous mentionnons 700 balles Louisiane et Mississipi à 8 11/16 et 9 1/4 à 7 1/8.

CLASSIFICATION DE LIVERPOOL.
Correspondant à celle du Havre.
Louisiane et Mississipi.

Ordinaire et bas, de	7	à 7 1-4
Ordinaire,	8	à 8 1-4
Bon ordinaire,	8 1-2	à 8 3-4
Bon ordinaire et petit courant,	9	à 9 1/4
Petit courant et courant,	10	à 10 1/4
Bon courant,	10 3/4	à 11 1/4

Il s'est fait quelques ventes de farine à 4 75; mais le marché est calme à ce prix et les prix ont une tendance à la baisse.

Le change reste à nos côtes, mais il se fait peu.
Traites Sterling $4 80 à 482, par £.
" Sur France $5 12 à 5 15.
New-York, 60 jours pair et 1/2 pr. et d'escompte.
" A vue 1 à 1, pour cent de prime.

Departs et Arrivages, par ordre de date, des navires à vapeur entre le Nord-Amérique et l'Angleterre, et époques où les lettres doivent être expédiées de la Nouvelle-Orléans.

Noms des navires à vapeur	Departs d'Angleterre.	Departs du Nord.	Epoques pour envoyer les lettres.
Columbia	Liverpool, 19 oct.	Boston, 16 nov	4 nov
British-Queen	Londres, 1 nov	N.-York, 1 dec.	21 nov
Britannia	Liverpool, 4 nov	Boston, 1 dec.	20 nov
Great-Western	Bristol, 7 nov	N.-York, 8 dec.	28 nov
President	Liverpool, 1 dec	N.-York, 1 jan.	22 dec.
Acadia	Liverpool, 1 dec	Boston, 1 jan.	21 dec.
British-Queen	Londres, 1 jan	N.-York, 1 fev.	21 jan.
Britannia	Liverpool, 4 jan	Boston, 1 fev	20 jan.
Great-Western	Bristol, 12 jan	N.-York, 10 fev	31 jan.
Caledonia	Liverpool, 1 fev	Boston, 1 mars	18 fev.

LISTE MARITIME.

PORT DE LA NOUVELLE-ORLEANS.

EXPÉDIÉS.

Goel. Southerner, Garland, Matamoras, D Goldsmith

ARRIVES.

Bateau de remorque Swan, Limbert, venant des Passes, avec le nav. Austerlitz.
Bateau de remorque Mohican, Heaton, de la Passe Nord Est.
Navire Jo n Holland, Snow, en 17 jours de Thomaston au capit.
Navire Austerlitz, Brown, du Havre, 13 sept. à F Ferret, avec un chargement assorti.
Brick Isaac Franklin, ——, en 11 jours d'Alexandrie, au capit.
Brick Æolus Bock, en 31 jours Rio Janeiro.
Steamer Somerville, Van Dusen, de Randolph.
" Homer, Wood, de Columbia.
" Madison, Freeland, de St. Louis.
" Cinderella, Hauk, du Fort Smith.
" Emperor, Auter, de Columbus.

AVIS IMPORTANT.
PORTRAIT à l'Huile, Miniatures, Lithographies &c.—Mr J. LION, *Peintre et Lithographe*, a l'honneur d'annoncer à ses amis, connaissances, et au public en général, qu'il a transporté son domicile rue Royale, No. 165, entre Toulouse et St. Pierre.
A compter de dimanche prochain, 8 novembre, il donnera à onze heures précises dans son atelier, des séances de DAGUERREOTYPE qui se continueront chaque dimanche de chaque semaine. 6 nov—4.

MADAME J. PRICE a l'honneur de prévenir les dames de la ville et de la campagne, qu'elle a un magasin en bel assortiment de Mousseline de laine, Chaly, Coir, Dentelles, Broderies, Bas de soie, Schals, Indiennes françaises, anglaises et américaines, aux prix les plus modérés.
Elle espère, par la bonne qualité de ses marchandises, obtenir le patronage des personnes qui voudront bien lui accorder leur confiance.
Rue Dauphine, No. 269, entre les rues du Maine et St. Philippe. 6 nov—2

CHANGEMENT DE BUREAU.
OAKEY, PAYNE & HAWKINS ont transporté leur office dans les nouvelles bâtisses de la rue du Canal, au No 6, près de la Levée, et en face de la Douane. 6 nov 3

CHANGEMENT DE DOMICILE.
CHAS. S. HARRISON & Co. ont transporté leur comptoir du No. 24 au No. 40, rue des Remparts. 6 nov.

FICELLES—5000 livres ficelle pour emballer, à vendre par SAML. BELL, 55, Magasins. 5 nov

WHISKEY rectifié—100 barils à vendre par SAMUEL BELL, 55, rue des Magasins. 5 nov.

JEANS.—2 Caisses du Kentucky à vendre par FIELD & Co, 73, rue Bienville. 5 nov

VITRES.—200 Caisses vitres pour fenêtres à vendre par FIELD & Co, 73, rue Bienville. 5 nov.

TOILE à draps de Russie—20 balles à vendre par ISAAC BRIDGE & Co. 5 nov

CHAUX—500 barils à vendre par J. H. ASHBRIDGE, 97, rue du Camp. 5 nov

ON demande des marchandises à prendre en magasin. J. H. ASHBRIDGE, 97, rue du Camp. 5 nov

FER pour charrues.—200 plaques de Baltimore, à vendre par FIELD & Co, 73, rue Bienville. 5 nov.

LIQUEURS du pays—40 barils eau-de-vie, tere preuve; 40 do. 4me preuve; 15 do. 1ère preuve, à vendre par FIELD & Co, 73, rue Bienville. 5 nov

FARINE—300 barils farine fine et superfine, à vendre par SAMUEL BELL, 55, rue des Magasins. 5 nov.

SACS en pitre.—100 balles sacs en pitre de deux boisseaux chaque, en magasin et à vendre par SAMUEL BELL, 55, rue des Magasins. 5 nov.

BLANC DE PLOMB.—100 barrillets de Philadelphie, sur No. 1, en débarquement du St. Mary, à vendre par Wm. HENRY FULLER, 42, rue Poydras. 5 nov.

CORDE et Toile d'emballage.—600 pièces toile du Kentucky, et 400 rouleaux cordes de chanvre, à vendre par Wm. HENRY FULLER, 42, rue Poydras. 5 nov.

CLOUS.—1000 barriques clous de Wareham, Massachusett, de dimensions assorties, de 4 d. à 20 d, reçus par le Britania, à vendre par Wm. HENRY FULLER, 42, rue Poydras. 5 nov.

CHANDELLES de blanc de baleine de Nantucket—200 caisses des marques de Hordwen et Barney, et Huzzy et Folyer, en magasin et à vendre par Wm. HENRY FULLER, 42, rue Poydras. 5 nov.

HUILE DE BALEINE.—200 barils huile de baleine rectifiée, 10,000 gallons huile d'hiver blanchie et pressée, à vendre par Wm. HENRY FULLER, 42, rue Poydras. 5 nov.

TOILE et corde d'emballage.—100 pièces toile d'emballage de l'Inde; 100 do. du Kentucky; 100 do. d'Ecosse; 150 rouleaux cordes du Kentucky, et 100 do. du Nord, à vendre par SAMUEL BELL, 55, rue des Magasins. 5 nov.

SEL—1700 sacs sel fin et gros de Liverpool, en débarquement et à vendre en lots au gré des acheteurs, par E. F. JENKINS. Encoignure Poydras et Magasins. 5 nov.

TABAC de Virginie (sweet scented Oronoco)—37 caisses de la manufacture de D. W. Moore, en débarquement du navire Waster, et à vendre par J. ALBERT, 36, rue St. Louis. 5 nov

SAVON—60 Caisses de savon No. 1, chacune de 56 livres, à vendre par FIELD & Co, 73, rue Bienville. 5 nov

VELOURS de soie—19 caisses de velours de soie noir et des différentes couleurs, à vendre par CLASON & VLES, 47, Chartres. 5 nov

SERGE—1 caisse serge noire de qualité supérieure, à vendre par CLASON & VLES, 47, rue de Chartres. 5 nov

DEMI-BAS de soie noire et d'autres couleurs, à vendre par CLASON & VLES, 47, rue de Chartres. 5 nov

MORUES—12 tambours morues blanches nouvelles, à vendre par W. C. TOMPKINS & Co. 59, rue Gravier. 5 nov

INDIENNES—10 caisses de couleurs de fantaisie en débarquement du St. Petersbourg, à vendre par W. C. TOMPKINS & Co. 59, Gravier. 5 nov

SACS de Pitre—5 balles contenant 300 sacs chacune, à vendre par W. C. TOMPKINS & Co. 59, rue Gravier. 5 nov

CHARBON—100 boucauts charbon de Lehigh, en lots à la convenance des acheteurs, à vendre par J. W. ZACHARIE & Co. 5 nov

CUIRS A RAZOIRS.—Un assortiment de cuirs de la manufacture réputée de Chapman, probablement les meilleurs qui se trouvent en ville. HYDE & GOODRICH, 15, rue de Chartres. 5 nov

COMPAS de Releveurs de Plane.—Un nouvel envoi récemment reçu, de bonne qualité, à vendre par HYDE & GOODRICH, 15, rue de Chartres. 5 nov

SAVON—300 caisses savon de Winchester et de Robbins, à vendre par W. C. TOMPKINS & Co. 59, rue Gravier. 5 nov

RAISINS FRAIS—100 caisses raisins frais, à vendre par J. ROBERT & Co. 3, rue des Magasins. 5 nov

TOILE d'emballage—40 pièces toile d'emballage du Kentucky, à vendre à bas prix, par P. A. GIRAUD, 12, Tchoupitoulas. 5 nov

EAU-DE-VIE de Cognac—20 demi-pipes marque Dupuy, à vendre par P. A. GIRAUD, 12, rue Tchoupitoulas. 5 nov

WHISKEY et RUM—30 barils vieux whiskey rectifié, 36 do rum, à vendre par P. A. GIRAUD, 12, Tchoupitoulas. 5 nov

CIGARES—100,000 Regalias, Canones et Cazadores, à vendre par P. A. GIRAUD, 12, rue Tchoupitoulas. 5 nov

AMANDES—10 paniers amandes tendres écossées, à vendre par P. A. GIRAUD, 12, rue Tchoupitoulas. 5 nov

CHAPEAU—24 caisses chapeaux fins et 10 caisses do de laine, reçus par le St. Pétersbourg, à vendre par R. O. HOBBS, 12, rue de la Douane. 5 nov

CHANDELLES de New-Bedford.—600 Caisses de première qualité, de dimensions assorties, 4, 5, 6 et 8, de la manufacture de Wm. R. Rodman, Samuel Leonard, D. Coffin et J. Richmond, à vendre par Wm. HENRY FULLER, 42, rue Poydras. 5 nov

SAVON et Chandelles.—... savon pour familles; ... de William Jackson et Sturtevant, Northen & Co; ... chandelles jaunes ... de William Jackson, en débarquement du navire Bronette, à vendre par ISAAC BRIDGE & Co. 5 nov

CHAUX, ... [illegible]

N. D. CHAMBERLIN,
NEGOCIANT COMMISSIONNAIRE,
Rue des Magasins No. 76. 29 octobre

Le capitaine et le consignataire du brick français la JEUNE ELODIE ne paieront aucune dette contractée par l'équipage. 31 oct.

Le brick la JEUNE ELODIE est en déchargement vis-à-vis la rue de Hamo. Les consignataires sont priés de retirer leurs permis et prendre livraison de leurs marchandises sur la Levée. 31 oct.

SUCCESSION de George Clark.—Vente par le Régistre des Testaments.—Le jeudi 12 Novembre 1840, à 4 heures P. M., en vertu d'un ordre de vente de l'honorable Cour des Preuves de la ville et paroisse de la Nouvelle-Orléans, Etat de la Louisiane, en date du 30 octobre 1840, il sera vendu à la rue Poydras, No. 109, pour le compte de la succession du dit George Clark, décédé:
Les effets mobiliers dépendant de ladite succession, consistant principalement en 302 surons de plomb; ... une machine à tirer des tuyaux en plomb, et enfin tout le fond du magasin de Clay & Clark, fabricants de tuyaux en plomb, &c. Le tout sera vendu en bloc.
Conditions comptant.
W. P. C. DUPLESSIS, Régister des Testaments. 2 nov

CHAPEAUX—19 caisses chapeaux de Russie, noirs, de soie, de laine blancs et noirs de formes rondes et carrées, en débarquement du navire Brunette, à vendre par ISAAC BRIDGE & Co. 5 nov

GRAINES DE JARDIN fraîches, garanties, de la récolte de 1840.—Le soussigné prévient ses amis et ses nombreuses pratiques qu'il vient de recevoir par les navires North Star, de Philadelphie, et Ste. Marie, de New-York, un assortiment considérable de graines fraîches, provenant directement des planteurs, et de beaucoup supérieures à toutes celles qui sont arrivées jusqu'à ce jour.
Les jardiniers du marché, les habitans et autres, sont informés que son approvisionnement de graines est complet, et que la qualité n'est surpassée par celle d'aucunes des graines qu'ils puissent se procurer. Les graines sont essayées par lui et un jardinier expérimenté, les prix sont modérés.
Wm. DINN, 17, rue de la Commune. 6 nov.

BUREAU DU QUARTIER-MAITRE.
Nouvelle-Orléans, 3 novembre 1840.
DES propositions cachetées et séparées seront reçues à ce bureau jusqu'au 1er Décembre prochain à midi, pour la fourniture aux troupes des Etats-Unis, de bois à brûler pour l'année 1841, aux postes suivants, savoir:
Ville de la Nouvelle-Orléans.
Les casernes, au-dessous de la Nlle-Orléans.
Le Fort Pike.
Le Fort Wood et
Le Fort Jackson.
On devra spécifier, dans les propositions, le prix de la corde qui devra avoir 128 pieds cubes de bois de chêne sain, et être livrée aux époques et aux lieux ci-dessus, et en telles quantités qui seront exigées. Les propositions devront être adressées: "Proposals for Fuel for 1841."
J. CLARK, Major et quartier-maître de l'armée des Etats-Unis. 4 nov—1er déc.

BUREAU DU COMMISSAIRE DES ETATS UNIS,
Nouvelle-Orléans—Louisiane.
DES propositions cachetées pour la fourniture aux troupes des Etats-Unis, à la Nouvelle-Orléans, de bœuf frais, pendant douze mois qui commenceront le 1er décembre 1840, et finiront le 30 novembre 1841, seront reçues par le soussigné jusqu'au 30 novembre 1840.
Le bœuf devra être d'une bonne qualité saine, en quartiers, avec une portion égale de chaque (le cou et le jarret excepté.)
Les jours de livraison, la quantité probable de bœuf à fournir, les conditions et les termes du contrat peuvent être connus en s'adressant au soussigné rue Conti No. 10.
(Signé) J. P. TAYLOR, Major-Commissaire des Etats-Unis.
Les lettres devront porter: *Proposals for supplying troops with fresh beef.* 2 nov

HAVANE.
HOTEL DE AMBOS-MUNDOS (des deux Mondes)
Rue de Justiz No. 4, et rue du Baratillo.
MME. J. DOMINGUEZ s'empresse de faire part à ses amis et au public qu'elle vient de transporter son établissement, situé anciennement rue des Oficios No. 16, et depuis, rue Sta. Clara, No. 25, à l'endroit ci-dessus indiqué, dans une maison spacieuse et bien aérée, en face du quai, et ayant vue sur toute la baie. La situation délicieuse de l'hôtel Ambos-Mundos le rend frais en toute saison, avantage si désirable et si rare sous le ciel des Tropiques. Il est à proximité de la Douane, de l'hôtel des Postes, du palais du gouvernement et de la Place d'Armes promenade favorite des étrangers.
Mme. J. D. ne négligera rien pour rendre sa maison agréable aux personnes qui la visiteront. Les prix sont modérés. 4 nov—30

AVIS—Une dame parfaitement recommandée, pouvant enseigner l'anglais, le français et l'espagnol, le dessin et en général toutes les branches d'une bonne éducation, désire obtenir quelques élèves parmi les familles en ville, ou dans des pensions de demoiselles.
S'adresser pour références à Mr. J. H. Raboteau, No. 3, rue Philippa, vis-à-vis la Maison d'Etat. 4 nov—30

DEMANDE D'UNE COUTURIÈRE.
On a besoin d'une couturière rue de Chartres, No. 70. 31 oct—2

CLOUS DE GIROFLES à vendre par FRED. ALVAREZ SIMIDEL, 35, Gravier. 4 nov.

VIN de Porto—30 caisses de qualité supérieure, à vendre par R. GRONING & Co. 4 nov

BEURRE—16 firquins beurre de Goshen, prime, à vendre par FIELD & Co, 73, rue Bienville. 4 nov

CAFE—100 sacs café Java, à vendre par N. D. CHAMBERLIN, 76 Magasins. 4 nov

VIN DE CHAMPAGNE—150 paniers à vendre par R. GRONING & Co. 4 nov.

LARD—50 boucauts jambons, poitrines et épaules, à vendre par ADAMS, HARTWELL & Co, 36, rue Poydras. 4 nov

PORC—200 barils mess, M. O. et mess prime, à vendre par ADAMS, HARTWELL & Co, 36 Poydras. 4 nov

SAINDOUX—700 barillets saindoux en feuilles à vendre par ADAMS, HARTWELL & Co, 36, rue Poydras. 4 nov

JAMBONS enveloppés—30 barils à vendre par ADAMS, HARTWELL & Co, 36, rue Poydras. 4 nov

FARINE—300 barils de ... de Cincinnati, à vendre par ADAMS, HARTWELL & Co, 36, rue Poydras. 4 nov

CIGARRES—Regalias, Imperiales, Canones, Caradores et autres sortes, d'arrivages récents de la Havane, à vendre par FRED. ALVAREZ SIMIDEL, 35, Gravier. 4 nov.

CAFE de la Havane et St. Domingue, de qualité prime, à vendre par FRED ALVAREZ SIMIDEL, 35, Gravier. 4 nov.

CAFE—80 sacs café prime Havane en débarquement du brick Emelie à vendre par LANDIS & Co 14, rue Poydras

POMMES SECHES—10 barils, en magasin et à vendre par JOSEPH LANDIS & Co. 14, rue Poydras

LARD—30 boucauts poitrines et épaules de Cincinnati en débarquement et à vendre par JOSEPH LANDIS & Co, 14 rue Poydras. 4 nov

WHISKEY d'Irlande—10 poinçons à vendre par WILLIAM PREIN, 56, rue de la Douane. 4 nov

TOILE D'ECOSSE en magasin et à vendre par WILLIAM PREIN, No 55, rue de la Douane. 4 nov

TRAITES SUR PARIS à vendre par CUCULLU, LAFEYRE & Co, 26, Vieille Levée. 4 nov

LARD—60 boucauts ... de Cincinnati, à vendre par MAHARD & BROTHER, 36, Nouvelle Levée. 4 nov

WHISKEY Rectifié de Cincinnati—100 barils à vendre par MAHARD & BROTHER, 36, Nlle. Levée.

BŒUF—21 barils ... prime, 17 do. prime mess, 3 do. langues à vendre par MAHARD & BROTHER, 36, Nouvelle-Levée. 4 nov

PORC—100 barils porc clair, Mess et autres qualités à l'inspection de Boston, et 100 do. pour les habitations, à vendre par MAHARD & BROTHER, 36, Nouvelle-Levée.

BEURRE—120 barillets beurre frais récemment reçus et à vendre par MAHARD & BROTHER, 36, Nouvelle-Levée. 4 nov

THE—Thé vert, poudre à canon impérial, de noir en 1/2 coffres, à vendre par N. D. CHAMBERLIN, 76, rue des Magasins. 4 nov

BLE de Sarrasin—200 barillets récemment reçus et à vendre par N. D. CHAMBERLIN, 76, rue des Magasins. 4 nov

LIQUEURS DU PAYS—... barils eau-de-vie, 1re preuve, ... à vendre par FIELD & Co, 73, rue Bienville. 29 oct

PORC—3 boucauts, à vendre par JOHN A. MERRITT, 33, rue du Camp. 29 oct

ESPRIT de thérébentine—6 barils à vendre par WM C. TOMPKINS & Co. 66 Camp. 29 oct

HUILE d'hiver—16 barils à vendre par WM C. TOMPKINS & Co. 66 Camp. 29oct

VERNIS copal à vendre par S. GODDARD Jr. 29 N. Levée. 29 oct

VIEUX madère, à vendre par S. GODDARD Jr. 29 N. Levée. 29 oct

BLANC de baleine, à vendre par S. GODDARD Jr. 29 N. Levée. 29 oct

TRAITES sur New-York à vendre par CHEVREMONT & Co. 53, rue Royale. 29 oct.

CORDES—20 rouleaux, à vendre par WIGGIN & DAVENPORT, 26, Gravier. 29 oct

MOUTARDE—10 caisses de Londres, à vendre par WIGGIN & DAVENPORT, ..., Gravier. 29 oct

RAISINS—200 caisses raisins M. R. à vendre par J. ROBERT & Co. 3, Magasins. 31 oct

LAUVE FRERES ont transporté leur bureau au No 26 Vieille Levée, entre Bienville et Douane. 4 nov

POMMES DE TERRE de l'Est—320 barils, à vendre par H. A. NORCROSS & Co. 63, Camp. 3 nov

CRANBERRIES—25 1/2 et 75 1/4 de barils, à vendre par H. A. NORCROSS & Co. 63, Camp. 3 nov

SUCRE raffiné de Boston—100 caisses et 100 barils en magasin et à vendre par H. A. NORCROSS & Co. 68, Camp. 3 nov

MORUES—200 caisses et 20 paquets, à vendre par H. A. NORCROSS & Co. 68, Camp. 3 nov

BŒUF mess de Boston—36 barils, à vendre par H. A. NORCROSS & Co. 68, Camp. 3 nov

HUILE—10 barils huile de baleine blanchie, à vendre par H. A. NORCROSS & Co. 68, Camp. 3 nov

CHARBON—50 boucauts de Lehigh cassé, à vendre par JAMES D. DENEGRE, 16, Douane. 3 nov

FARINE—700 barils en magasin et à vendre par CHAS. DOANE, 69, Poydras. 3 nov

SON—300 sacs, à vendre par CHAS. DOANE, 69, rue Poydras. 3 nov

CAFE—300 sacs, à vendre par CHAS. DOANE, 69, Poydras. 3 nov

CHANGE sur Paris, à vendre par CHEVREMONT & Co, 53, rue Royale. 3 nov

SUCRE nouveau et du vieux, à vendre par CONVERSE & Co. 55, Nlle-Levée. 3 nov

MAQUEREAUX No. 1 et 2 en 1/4 et 1/2 barils, à vendre par CONVERSE & Co. 55, Nlle-Levée. 3 nov

BEURRE de Goshen et de l'Ouest, à vendre par CONVERSE & Co. 55, Nlle-Levée. 3 nov

CORDES du Nord, de qualité supérieure, à vendre par GEO. GREEN & Co. 64, Gravier. 3 nov

PORC clair—100 barils en débarquement et à vendre par GEO. GREEN & BRO 65, Gravier. 2 nov

PLAQUES en fer blanc, marque Pontypool, constamment en mains et à vendre en lots au gré des acheteurs, par A. DURAND, 9, Bienville. 3 nov

VIEUX VIN DE MADERE garanti de 1ère qualité, à vendre par A. DURAND, 9, rue Bienville. 3 nov

CHAPEAUX de laine noirs, de qualité supérieure, en débarquement du Prentice, à vendre par FROST & Co, 8, rue de la Douane. 3 nov.

BOTTES—20 caisses de Bottes épaisses pour hommes, à vendre par FROST & Co, 8, rue de la Douane.

BOTTES, souliers et brodequins—137 caisses en débarquement du Lou-Choo, à vendre par R. O. HOBBS, 12, rue de la Douane

CIGARES de la Havane—Un assortiment de cigares Delicias, Canones et Damas, à vendre par W. F. VIGIERS & Co. 2 nov

TRAITES sur Philadelphie à 60 jours de vue, à vendre par J. H. ASHBRIDGE, 97, rue du Camp. 2 nov

MAIS, Avoine, Pommes de terre et haricots, en débarquement du steamer Adriatic, à vendre par CHAS. DOANE, 69, Poydras. 2 nov

CHANGE sur New-York de 5 à 60 jours de vue, à vendre par CHEVREMONT & Co, 53, rue Royale. 2 nov

TOILE à voile blanchie—8 balles en débarquement de la barque Eliza, à vendre par G. BEDFORD & BECK, 24, Douane. 3 nov

CAFE—190 sacs café Havane en débarquement et à vendre par CONVERSE & Co. 55, Nouvelle-Levée. 3 nov

SACS de pitre en débarquement du Loo Choo, à vendre par GEO. GREEN & BRO. 66, rue Gravier. 3 nov

TOILE d'emballage des Indes Orientales, de 45 à 47 pouces de largeur et très forte, à vendre en lots au gré des acheteurs, par GEO. GREEN & BRO. 66, rue Gravier. 3 nov

EAU-DE-VIE—10 barriques eau-de-vie américaine, en 1/2, 1/4 et 1/8 de barils de Cognac, en magasin et à vendre par H. A. NORCROSS & Co. 68, rue du Camp. 3 nov

PROVISIONS pour Navires—20 barils thérébentine, 20 barils poix; 20 barils vernis, reçus par le Renown, de Philadelphie, à vendre par JAMES D. DENEGRE, 16, Douane. 3 nov

BUREAU DE LA COMPAGNIE D'ASSURANCE DES NEGOCIANS.
Nouvelle-Orléans, 2 novembre 1840.
CETTE Compagnie recevra des soumissions jusqu'au 6 courant, pour le raccommodage de la bâtisse en briques, rue de la Commune, au coin des rues Philippa et Cirque, endommagée par le dernier feu.
SAMUEL B. RELF, secrétaire. 3 nov—3

AVIS AU PUBLIC.
DUPUY & OURY ont l'honneur de prévenir le public qu'ils ont souscrit solidairement le 13 octobre dernier au profit de Michel Douais un billet de 600 piastres payable le 13 octobre 1841, mais qu'ils ne satisferont à cet engagement qu'autant que le dit Michel Douais aura lui même rempli les conditions qui ont nécessité la souscription du dit billet. 3 nov—1m

MOUSSELINE CACHEMIRE—Le soussigné a l'honneur d'informer les dames qu'il a ouvert un assortiment de superbes mousselines de laine, dessins cachemire et autres du dernier goût. J. E. LOBRE, Encoignure Chartres et Conti. 3 nov

LES soussignés ont reçu par des arrivages récents et ont en débarquement du brick Swan, de Philadelphie, les marchandises suivantes:
Toile à chemises 7/8.
Toile à draps dorée 4/4.
Indiennes bleues (Merrimack.)
Jeans bleues.
Indiennes de fantaisie 7/8; qu'ils offrent à vendre à des conditions avantageuses.
CURELL, CRUZAT & Co. Bienville. 3 nov

TRAITES sur New-York, à vendre par N. D. CHAMBERLIN, 76, rue des Magasins. 29 oct

INSTITUTION JEFFERSON,
DIRIGÉE PAR G. J. LORD.
Passage de la Bourse, entre Conti & Bienville.

DANS cette institution, ouverte aux enfans de tout âge, les élèves reçoivent une instruction préparatoire à leur entrée aux collèges de Jefferson, d'Orléans et autres, et acquièrent les connaissances nécessaires pour débuter dans la carrière du commerce et des affaires.
L'enseignement se compose de la lecture, l'écriture, les langues française et anglaise, l'arithmétique, les mathématiques, la géographie, l'histoire &c.
Prix—Pour les élèves au dessous de 10 ans, $8 par mois, de 10 ans et au-dessus............$10 do.
La classe est ouverte de 8 heures et demie à 3 heures.
Il y a une classe extraordinaire de 4 heures à 6 heures.
Les soins les plus assidus sont donnés aux progrès des élèves, et une surveillance incessante maintient dans l'établissement le bon ordre et la discipline.
Mr. Lord s'occupe exclusivement de l'enseignement de l'anglais. L'instruction française est confiée à un professeur français d'une capacité reconnue.
N. B.—Il sera ouvert sous peu de jours dans le même local des cours extraordinaires de français et d'anglais, destinés exclusivement aux jeunes gens de 15 à 14 ans et au-dessus; ils auront lieu tous les jours de 6 1/2 à 8 heures du soir. 20 oct.

ACADEMIE DE CARROLLTON.
LES soussignés ont l'honneur d'annoncer aux pères de familles de la Nouvelle Orléans et de Jefferson ainsi que des paroisses environnantes, que leur institution s'ouvrira le deux novembre prochain, sous leur direction, pour la réception des garçons, soit comme pensionnaires ou externes.
Ils s'engagent à porter l'attention la plus sérieuse à leur amélioration morale et intellectuelle.
Les avantages de Carrollton sont bien connus, sous le rapport de la localité. La maison spacieuse appartenant à Mr. Kohn, le jardin et ses dépendances, tout l'établissement en est admirablement adapté pour l'objet qu'ils se proposent.
Comme l'institution doit être strictement préparatoire l'âge des élèves sera limité à douze ans. Les parents seront sans doute les avantages de cet arrangement. Les préparatifs nécessaires auront lieu au plus tôt, pour la réception de jeunes demoiselles comme pensionnaires et externes. La même restriction au sujet de l'âge, s'applique aux deux départements.
L'année Académique se divisera en deux sessions; celle d'hiver, commençant le 5 janvier et finissant le 25 juin; celle d'été, commençant le 16 juillet et finissant le 20 décembre.

CONDITIONS—Externes.
Pour l'Anglais, le Français, l'Espagnol, le Latin (y inclus l'Ecriture, l'Arithmétique, la Géographie, &c) chacune.........$5 par mois
Pour deux des langues mentionnées, 9 "
Pensionnaires par an, $300
Payables d'avance et par semestre.
REFERENCES:
A la Nouvelle-Orléans.
Messrs. Félix Garcia, Chs. Derbigny, B. Hullart, Joch. Kohn, Isaac T. Preston, Warren Stone.
A la Paroisse Jefferson.
Messrs. F. Dague, Minor Kennor, Théophile Fortier.
J. NICOL, S. A. BARRAUD. 22 oct.

SAMUEL BELL a transporté son bureau au No 55, de la rue des Magasins, en face de l'Arcade. 3 nov.

MM. HAGEDORN & CRAMER ont transporté leur bureau au No. 50 de la rue Royale, entre Douane et Bienville. 3 nov.

J. H. ASHBRIDGE, *Négociant Commissionnaire,* Nile-Orléans, 97, rue du Camp.

TASSON, Md Chapelier, rue de Chartres No. 133, près la Banque des Américains, annonce à ses amis et au public en général, qu'il vient de recevoir par les derniers arrivages un assortiment ... et feutres, grands et petits bords, dans les derniers modes, ainsi que chapeaux, parapluies et autres articles pour hommes et qu'il offre à vendre à des prix modérés. 31 oct—6

CHAPEAUX!!!
Récemment reçu par le navire St. Mary, de New-York, et le Lorena du Havre, un assortiment considérable de chapeaux d'hommes supérieurs en feutre noir, dernier genre, de de castor, et de satin, des manufactures les plus connues, de Paris et de New-York, casquettes d'enfans de tout âge, casquettes de voyage et de chasse de dernier goût, à vendre au magasin de chapeaux et de casquettes de la ville. EVANS, No. 10, rue de Chartres.
On confectionne aussi chez le soussigné des casquettes pour hommes et enfants dans un bref délai. 31 oct—3

SAVON.—650 Caisses Savon de W. C. Brooks, No. 1, 200 do. E. A et W. Winchester, 225 do. Winchester, pour familles; 260 do. extra; 103 do. W. Jackson, do. 200 do. savon rose, en débarquement du Loo-Choo, à vendre par DAVIS & HOBART, 20, rue de la Douane. 31 oct.

TOILES de Russie et du pays—29 balles toile à draps de Russie et Ravens Duck, 50 à 4 do du pays écrue; 9 do Linen Duck, 5 caisses mouchoirs de soie noirs de Canton, 250 sacs poivre de Sumatra; 50 demi-caisses savon; 250 sacs café Rio; 75 caisses chandelles de baleine; 200 rouleaux de corde; 3 pipes genièvre de Hollande, à vendre par GEO. GREEN & BRO 56, Gravier. 31 oct

CHARBON de Cannel en débarquement des navires Hope et Sobeskie, amarrés en face de l'Hôtel des monnaies, à vendre en lots au gré des acheteurs par ALEX. GOW, 29, rue Bienville.
Les ordres seront reçus par MM. Duncan, McAllister & Co. 67, rue Tchoupitoulas, S.M. Clark & Co. Nile Levée entre l'Ursulines et Hopital; MM Lyall & Davidson, 140, rue des Remparts, et M J. B Orborne, 144, Nlle Levée, en face des batisses du triangle. 30 oct

PENSION PARTICULIERE POUR LES FAMILLES.
MME. RABOTEAU ayant loué cette belle maison, no. 3, rue Philippe à deux portes de la rue du Canal, vis-à-vis la maison d'Etat, peut offrir à quelques familles ou personnes des appartements garnis et commodes avec ou sans pension selon la demande. Les termes de la pension seront modérés. 17 oct

AVIS—Un Monsieur espagnol, qui assistait à l'assemblée de l'Arcade tenue dans la nuit du 31 octobre, a égaré son portefeuille contenant 276 piastres en billets de banque, et des papiers de grande valeur pour lui seul; sa poche. Il prie la personne qui l'a trouvé de ... le renvoyer le papiers contenant, en l'adressant à la boîte No. 166 au bureau de la Poste. 2 nov—3

LE soussigné a l'honneur d'informer ses amis et le public qu'il vient d'ouvrir un magasin de marchandises sèches rue Condé, entre celles St. Philippe et Ursulines. La liquidation ... de la société qui l'a faite ... dissoudre, avec Mr. Tassot, il détaillera ou vendra en gros une partie de ses articles au prix de facture, pour du comptant. 2 nov—3 H. PILLOTON.

CHANGEMENT DE DOMICILE.
DR. R. CHAUVEAU a transporté son domicile rue Bourbon, No. 251, entre les rues Ste Anne et Dumaine, à côté de la pharmacie de M. Desoche. 2 nov—6

CHANGEMENT DE DOMICILE.—G. N. Morison a transporté son bureau du No. 11 rue du Canal au No. 47 rue des Magasins. 2 nov

AVIS.—Les soussignés se sont associés pour faire exclusivement ... pour les affaires d'encan. ... Leur bureau est passage de la Bourse, No. 36 entre St. Louis et Conti. P. DUBERTRAND, HY. LEGENDRE.

HENRY LEGENDRE profite de cette occasion pour prévenir ses amis qu'il continuera personnellement et pour son propre compte comme par le passé, à recevoir du placement de billets et actions de Banque. 2 nov—1m.

AVIS—Les soussignés nommés conjointement curateurs à la succession de feu Nicolas Girod, décédé en cette ville, donnent avis à tous créanciers de la dite succession, ... tant de leurs créances et des titres ... la dite succession. JPH GIROD, F. N. GIROD. 27 oct—1m

TOILE D'ECOSSE ET DU KENTUCKY—Quelques centaines de pièces de toile d'emballage supérieure du Kentucky.
34 balles do d'Ecosse forte
100 rouleaux do du Kentucky
Et quelques balles de toile à vendre à bas prix à des conditions avantageuses par ANDREWS & BROTHERS, 50, rue du Camp. 29 oct

PENSION—Madame BERNIAUD ayant disposé convenablement la maison bien connue et agréablement située ... encoignure Canal et Baronne, peut recevoir quelques personnes en pension. ... 3 oct

A VENDRE par Gorsville & Lacroix, un assortiment de caleçons à corsets et à pieds. rue de Chartres No 123. 21 oct

CHANGEMENT DE DOMICILE.
LES soussignés préviennent le public qu'ils ont transporté leur magasin à leur ancienne demeure No. 20, rue de Chartres, entre Douane et Canal. TOOLE & BARRIERE. 14 oct—1m

VACHES—2 vaches, dont une ayant un veau, à vendre par CONVERSE & Co., 55 Nlle-Levée. 24 oct

$20 DE RECOMPENSE.
SERONT données à celui qui ramènera au bureau de cette feuille, un CHIEN setter noir, ayant des taches blanches à l'estomac et aux pattes, son panache est noir sauf l'extrémité qui est blanche, il s'appelle Mitcho. 3 nov—4

MAISON A LOUER—Une maison de résidence en briques, à deux étages, rue Foucher No 10, entre les rues Julia et St. Joseph, ayant un puits, une citerne et hydrant. Pour les conditions, s'adresser à CHS. BYRNE, 158, rue Tchoupitoulas.

LA société qui avait été formée précédemment en cette ville par les soussignés, sous la raison Carrière, Daran & Co, a été dissoute d'un commun accord. Mr. A. Carrière est chargé de la liquidation de cette société. Nouvelle Orléans, 2 novembre 1840. A. CARRIERE, A. DARAN, L. QUEYROUZE. 2 nov

LES soussignés ont formé en cette ville une société en commandite sous la raison "Cantin, Daran & Co" l'objet de cette société est de continuer le même genre d'affaires que comporte le commerce de la maison ci-devant établie en cette ville sous la raison Carrière, Daran & Co.
L. Cantin, A. Daran, A. Tachon & Léon Queyrouze sont les associés principaux ou commandités, A. Carrière et L. Daran sont les associés en commandite de cette maison.
Nouvelle-Orléans, 2 novembre 1840. L. CANTIN, A. DARAN, A. TACHON, L. QUEYROUZE. A. CARRIERE, LS. DARAN. 2 nov

CHANGEMENT D'OFFICE—J. H. Ashbridge a transporté son comptoir rue du Camp No 97, quelques portes au-dessus de la Bourse Américaine, près de la rue Poydras. 2 nov

SACS de Pitre—100 balles sacs de pitre de dimensions assorties, en débarquement du trois mâts Loo Choo, à vendre par GEO. GREEN & BRO. 66, rue Gravier. 2 nov

CUCULLU, LAFAYRE & Co. ont transporté leur office dans la Vieille Levée, No. 26, entre les rues Bienville et Douane. 2 nov—1m

TOILE, Corde et Ficelle d'emballage—Quelques centaines de pièces de toile du Kentucky, 500 rouleaux de cordes, quelques pièces toile d'Ecosse et de do de ficelles, à vendre par ANDREWS & BROTHERS, 50, rue du Camp.

A VENDRE en débarquement du brick la Jeune Elodie, venant de Bordeaux
42 barriques vin rouge Mont-Ferrand,
92 do do Queyries,
131 do do Pauillac,
74 do do St. Estèphe,
38 do do (Ambre.)
2 nov CH. DUFOUR, 88, rue du Camp.

DRAYS, Charrettes et Roues de wagons à bœuf, en débarquement du navire Renown, de Philadelphie, à vendre par CHS. BYRNE, 158, rue Tchoupitoulas. 31 oct

Succession de feu Claude Pollet.
AVIS est par le présent donné aux créanciers de la dite succession de présenter leurs comptes au soussigné, et tous ceux qui doivent à la dite succession de régler immédiatement. JOSEPH PERILLAT, Cadet, Curateur. 27 oct—3, en 1m

JARVIS & ANDREWS, Droguistes, ont transporté leur magasin No 20, rue de la Commune, précisément en face leur ancienne demeure. Ils offrent à vendre:
20 barils huile de palma christi No 1, 60 do alun, 30 do blanc, 25 do couperose, 300 bouteilles à vin vides, 100 barils de tendu, 20 do huile de graine de lin; 3000 barillets blanc de plomb de Philadelphie, 300 bouteilles quinine, 7 caisses ipeca, 6 caisses jalap,
A vendre aux conditions les plus avantageuses, ainsi qu'un assortiment général de droguerie et de médicamens. 20 oct.

MESDAMES MONTEL & Co., rue Royale, No. 174, ont l'honneur d'informer les Dames qu'elles viennent de recevoir un très grand choix de MODES et NOUVEAUTÉS, et Parfumerie Ganterie, Parapluies et Ombrelles. 4 nov—2

AVIS—Madame Jone, modiste, a transporté son magasin de la rue Royale, rue de Chartres No. 33, à l'encoignure Douane, to the Ladies of Louisiana On trouvera dans son magasin un bel assortiment de nouveautés et tous les articles de goût. 3 nov—6

MLLE. BEAUVALET & Co. a l'honneur de prévenir les dames de la Nouvelle-Orléans que M. Hre. Beauvalet est récemment arrivé de Paris, avec un grand assortiment de modes et nouveautés parisiennes dans le dernier goût. Elle fera l'ouverture de ces modes jeudi prochain 5 novembre. Les prix seront très modérés. 2 nov—6

ETAT DE LA LOUISIANE.—Paroisse St. Bernard, 2 octobre 1840.—Bernard Oulieres vs. Vve. Norac.—No. 1977.—En vertu d'un ordre de saisie et vente à moi adressé par l'honorable cour du Premier District Judiciaire de l'Etat de la Louisiane, j'exposerai en vente, lundi vingt-trois novembre prochain, à midi, sur les lieux, Un lot de terre situé dans la paroisse St. Bernard, sur Paris glacée dit Bayou aux Bœufs, à environ trois milles et demie de la rivière Mississipi, mesurant (mesure française) ... arpents de face ... borné par la partie d'en haut par la propriété de Joseph Rospinal et par celle d'en bas par la propriété de Jacques Rodrigues, ensemble avec toutes les bâtisses. Paroisse St. Bernard, 21 octobre 1840. Conditions comptant. 22 oct—1 ps.

CLOUX coupés—700 barriques cloux coupés, manufacturés à Wareham, à vendre par WM. H. FULLER, 42, Poydras. 30 oct

SAVON—100 caisses savon ... à vendre par DAVIS & HOBART, 20, rue de la Douane

BARILS A MELASSE—... à vendre par DAVIS & HOBART, 20, rue de la Douane

ETAT DE LA LOUISIANE.—Cour du Premier District Judiciaire.—L'Etat de la Louisiane à tout ceux que les présentes concernent, salut:
Attendu que Oliver Phelps Jackson et Greenbury Ridgely Stringer, tous deux de la ville de la Nouvelle-Orléans, ayant acheté à une vente faite par John Bein, ... au nom de Richard Bein, ... a été ordonné que les titres de propriété ... confirmés par la Cour ... 10 mars 1840. ...
Description de la propriété d'après le transfer judiciaire.
Le tiers indivis de dix huit terrains, avec les améliorations qui y trouvent ainsi que les droits, privilèges, servitudes, et dépendances y appartenant situés dans le faubourg des Religieuses, dans la paroisse de Jefferson, dans cet Etat, et désignés par les Nos. de un à dix huit inclusivement, sur un plan dressé par N. Rillieux et Co., arpenteurs civils, daté du 3 janvier 1837 et annexé à un acte passé pardevant Hilary B. Cenas, notaire public en cette ville, le 27 janvier 1837. Ces terrains sont ainsi désignés par les mêmes numéros sur un plan dressé par Wm. Thornton Thompson, daté le 18 juin 1840, et déposé dans l'étude de Wm. Christy, notaire public en cette ville, sous le No. 16 du livre 2, et contiguës dans l'îlet compris entre les rues Prytanée, St. André, Ursule et Ste. Marie, et mesurent comme suit, savoir:
Le No. 1, forme l'encoignure des rues St. André et Ursule, et mesure 26 pieds trois pouces et cinq lignes de face à la première rue, sur 123 pieds 4 pouces et 4 lignes de face à la dernière rue, 26 pieds 3 pouces et 4 lignes de largeur de fond, et 123 pieds 10 pouces et 4 lignes de profondeur. ...
... [the detailed lot-by-lot description continues in the same form for Nos. 2 to 18] ...
Témoin l'hon. A. M. Buchanan, juge de la Cour susdite, ce 5 octobre 1840. P. LEBLANC, Dep. Greffier. 8 oct—3en 30j

ETAT DE LA LOUISIANE—Cour de Paroisse pour la paroisse et ville de la Nouvelle Orléans—L'Etat de la Louisiane—A tous ceux que ces présentes concernent, salut:—Attendu que Oliver Phelps Jackson et Greenbury Ridgely Stringer, tous deux de cette ville, ayant acheté à une vente faite par Hewlett & Cenas encanteurs publics de cette ville ... approuvé le 10 mars 1834. ...
[L. S.] Donné sous ma main et le sceau de cette cour Bureau du greffier, Nouvelle Orleans le 7 octobre 1840. LOUIS R. COURTIN, dépt. greffier. 8 oct—3en30j

ETAT DE LA LOUISIANE—Cour de Paroisse, pour la paroisse et ville de la Nouvelle-Orléans—L'Etat de la Louisiane, à tous ceux que ces présentes concernent, salut: Attendu que Oliver Phelps Jackson et Greenbury Ridgely Stringer, tous deux de cette ville, ayant acheté à une vente faite par Hewlett & Cenas, encanteurs au greffe de cette cour ... approuvé le 10 mars 1834. ...
La dite propriété fut vendue par les susdits encanteurs, le 23e jour de juin de l'année 1840, en vertu d'un décret de cette Cour rendu le 13 de Mai de l'année 1840, dans l'affaire de John D. Bein contre ses créanciers, No. 12606, du Docket de cette Cour, à laquelle vente Oliver Phelps Jackson et Greenbury Ridgely Stringer se sont rendus acquéreurs pour le prix de $2640, ... et deux et trois ans, pour des billets endossés à satisfaction et portant hypothèque sur les dites propriétés.
Description de la Propriété d'après le Transfer Judiciaire:
... [lot descriptions as above] ...
[L. S.] ... Bureau du greffier de la Cour de Paroisse, Nouvelle-Orléans le 7 Octobre 1840. ... 8 oct—3 en 30j

PROCES DE TROUETTE.
LE Discours de Mr. Mazureau dans ce procès sera publié vendredi soir, le 30 oct. hre. Le prix de la souscription est d'une piastre. Des listes sont ouvertes aux magasins de MM. Buel & Lesseps et de A. Morel. Cette publication contiendra 120 pages; les dépositions des témoins y sont reproduites avec des détails circonstanciés.
Le prix de l'ouvrage pour les personnes qui ne sont pas souscripteurs est d'une piastre et demie. T. W. COLLINS. 29 oct

CHARBON—Constamment en mains un approvisionnement de meilleur charbon de Cannel, de Pittsburg et d'Angleterre, à vendre en lots au gré des acheteurs, sans frais de transport, à l'entrepôt de Charbon, rue du Canal, No. 123, entre les rues Carondelet et Baronne. 26 oct

POELES!! POELES!!
PRIESTLY & BEIN, rue de la Nlle. Levée, No. 19, entre les rues Gravier et Natchez, et rue Tchoupitoulas, No. 36, ont reçu par les derniers arrivages de Philadelphie et de New-York, un assortiment considérable de poêles pour être chauffés avec du bois et avec du charbon, pour salons, cabinets et grilles de fantaisie. Leurs articles sont faits d'après les meilleurs modèles et garantis. ... assortiment complet de ferronnerie et de fournitures de navires, aux conditions les plus avantageuses. 26 oct.

RIZ crolle—Quelques tierçons, à vendre par CONVERSE & Co. 55, Nlle-Levée. 26 oct

CAFE—300 sacs café Havane; 300 do Rio, à vendre par CONVERSE & Co. 55, Nile-Levée. 26 oct

SEL—300 sacs sel fin et gros, à vendre par CONVERSE & Co. 55, Nlle-Levée. 26 oct

CAFE—160 sacs café prime Rio, à vendre par CHARLES DOANE, 69, Poydras. 26 oct

SON—3000 sacs son en magasin et à vendre par CHARLES DOANE, 63, Poydras. 26 oct

PORC Mess—100 barils, à vendre par CHARLES DOANE, 69, Poydras. 26 oct

PLOMB—30 barillets assortis du Missouri, à vendre par CHARLES DOANE, 69, Poydras. 26 oct

INDIENNES du pays récemment reçues, à vendre par HAGEDORN & CRAMER, 50 Bienville. 26 oct

BAS de coton, 1-2 bas et bas pour enfants, à vendre par HAGEDORN & CRAMER, 50 Bienville. 26 oct

TRAITES sur la Havane, à vendre par J. N. RICULFI, 44, rue Toulouse, à côté de la banque des Citoyens. 26 oct

JAMBONS enveloppés supérieurs—Quelques barils, à vendre par CONVERSE & Co. 55, Nouv elle-Levée. 26 oct

THE Impérial en boîtes de 2 livres—Quelques caisses, à vendre par CONVERSE & Co. 55, Nouvelle-Levée. 26 oct

CHANDELLES de blanc de baleine—100 caisses en débarquement du Russell, à vendre par CONVERSE & Co. 55, Nlle-Levée. 26 oct

MELASSE—Quelques barils mélasse très douce, à vendre par CONVERSE & Co. 55, Nouvelle-Levée. 26 oct

CRANBERRIES 40 1/2 et 1/4 de barils maintenant en débarquement du trois mâts Texas, à vendre par CHARLES DOANE, 69, Poydras. 26 oct

BONNETTERIE de laine 1-2 bas, gants et mitaines à vendre par HAGEDORN & CRAMER, 50 Bienville. 26 oct

BAS de soie anglais, de qualité supérieure pour les marchés mexicains à vendre par HAGEDORN & CRAMER, 50 Bienville. 26 oct

CAFE—Havane, vert, en magasin et à vendre par J. M. CABALLERO, 37, Vieille Levée. 26 oct

CIGARES—Un assortiment général de cigares de la Havane, en magasin et à vendre par J. M. CABALLERO, 37, Vieille Levée. 26 oct

PIMENT—36 sacs piment, en magasin et à vendre par J. M. CABALLERO, 37, Vieille Levée. 26 oct

AVIS—Le RUSSEL, capit. Glover, est en débarquement en face de la presse à coton d'Orléans. Les consignataires sont priés de prendre livraison de leurs marchandises. JAMES H. CALDWELL. 26 oct

AVIS AU COMMERCE—A louer un magasin et entresol de 52 pieds de long sur 31 pieds, et le haut de la maison contenant 12 pièces bien décorées, encoignure Chartres et Douane, No. 33. 26 oct—6

DISSOLUTION—La société existant sous la raison de N. D. Chamberlin & Co. est aujourd'hui dissoute. Le soussigné seul est autorisé à régler les affaires de ladite maison, et c'est à lui que les dettes devront être payées. Nouvelle Orléans, 24 octobre. N. D. CHAMBERLIN. 26 octobre

HOTEL CONTI.
LES soussignés ont l'honneur de prévenir leurs amis et le public en général, qu'ils ouvriront leur café lundi, 19 du courant. Il sera dirigé par Mr. Charles Armstrong. Ils profitent de cette occasion pour leur faire savoir que l'hôtel sera ouvert le 1er. Novembre, avec toutes ses dépendances.
17 oct—13 D. LEPAULLARD & LUC THEVENIN.

A LOUER—La maison de résidence située rue Royale, No. 76. Possession peut en être donnée le 1er Novembre.
Aussi—Les magasins situés aux Nos 95 et 97 de la rue du Camp. Possession en sera donnée le 1er novembre prochain. S'adresser à WM GRANT, 26, rue de la Douane. 26 oct

A VENDRE ou à Louer à Bail—Une maison en brique, à étage, convenable pour une famille, située No. 90, rue des Remparts, entre Conti et Bienville. S'adresser à Mr. Barnett Sr. rue Conti, No. 2, entre Levée et Chartres ou à L. Racquet, No. 179, rue de Chartres entre Toulouse et St. Pierre. 20 oct—2.

A LOUER—Pour le 1er Novembre prochain—Un grand magasin, rue de la Levée, faisant face à la Presse à Coton d'Orléans, convenable pour les tabacs et les cotons. S'adresser à Mme. Ve. Le FOUCHER, rue de l'Annonciation. 24 oct—6

CHANDELLES DE BLANC DE BALEINE ET HUILE.—300 caisses chandelles de blanc de baleine de New-Bedford, des meilleures marques, 3000 gallons huile de qualité supérieure de sperm d'hyver blanchie et de qualité supérieure récemment reçus et à vendre par WALTON & COCKAYNE, 20 oct 38, Nlle. Levée.

TRENTE cartes de golfe de Mexique sur une large échelle; 24 do de l'Océan Atlantique; 30 cartes complètes de la côte orientale et occidentale de la Louisiane toutes publiées cette année, et à vendre par ALEX. GOW & Co, 29, Bienville. 29 oct

CHANGEMENT DE DOMICILE—Les soussignés informent respectueusement leurs amis et le public en général qu'ils ont transporté leur magasin de marchandises sèches du No. 27 au No. 21, rue de Chartres. LORNE & FROIS. 29 oct

AVIS—B. BOUNY de retour en cette ville, prévient ses amis et le public qu'il a repris le cours de ses affaires de courtage en tout genre, et qu'il est prêt à se charger de tous les ordres de ventes et d'achats, que l'on voudra bien confier à ses soins, ... Son Bureau est passage de la Bourse, entre St. Louis et Conti, No. 46.

UN îlet de terre situé à Bloomingdale, en la paroisse de Jefferson, ... S'adresser sur les lieux ou en ville à Mr. Aubry, passage de la Bourse. 30 oct—6

ALBERT & Co. Mds. Chapeliers, rue de Chartres, No 99, entre Conti et Bienville, viennent de recevoir par les derniers arrivages, un grand assortiment de CHAPEAUX de Paris, qu'ils offrent à vendre en gros et en détail, tels que:
Feutre ras, formé à la dernière mode,
Idem grand bord,
Soie extra première qualité, forme à la dernière mode,
Idem grand bord,
Soie pour cadet, à la mode,
Soie figure avec plume, pour enfant
Chapeaux casquette anglaise, pour dame, dernier modèle,
Parapluie soie, différentes grandeurs,
Casquettes, fourrures et autre genre. 30 oct—6

POUDRE—Les soussignés ont toujours à vendre un assortiment de poudre de chasse, qualité supérieure HF en kegs, 1/2 kegs, 1/4 kegs et canistres.
Ils garantissent la qualité de cette poudre qui est de la fabrique de *Eden Park mill, à Wilmington Delaware*, au moins égale à celle des autres fameuses importées dans cette ville. Ils offrent des avances ... à toutes les personnes qui désirent les employer. HERBAULT FRERES, 30 oct 28, rue Bienville.

ACADEMIE DE DANSE

Rue ...
M. DEVOTI a l'honneur d'informer les Dames et Messieurs de la Nile-Orleans, qu'il ouvrira son cours de leçons de danse dans les premiers jours de novembre prochain, au local ci-dessus indiqué. 27 oct.

FORMATION de Société—Les soussignés se sont associés ce jour pour faire le *Courtage de coton en cette ville*, sous la raison de Doyle & Chase. Leur bureau est rue de la Commune No. 62. MARTIN DOYLE, JAS. A. CHASE. 24 oct

PORC—Mess, M. O. et prime à vendre par J. ALBERT, 36 St. Louis. 26 oct

OGNONS—1500 paquets, à vendre par JOHN A. MERRITT, 33, Camp. 30 oct

CRANBERRIES—25 1/2 et 75 1/4 de barils, à vendre par JOHN A. MERRITT, 33 Camp. 30 oct

BŒUF SEC—10 barils de qualité supérieure à vendre par JOSEPH LANDIS & Co 30 oct

TRAITES—Sur New York, à vendre par WILLIAM, G. HEWES & Co. 24 oct

TABAC espagnol "Wroppers & Fillers" en magasin à vendre par KOHN DARAN & Co. 29 Bienville. 24 oct

RUM de la Jamaïque en tonneaux, à vendre par KOHN DARON & Co, 28 Bienville. 24 oct

TRAITES SUR NEW-YORK, à vendre par VAN WICK & Co., 35 rue du Camp. 24 oct

PORC—100 barils mess et 200 do prime, à vendre par JOSEPH LANDIS & Co. 14, rue Poydras. 24 oct

SAIN-DOUX—300 barillets de 1ère qualité, à vendre par JOSEPH LANDIS & Co 14, rue Poydras. 24 oct

HABILLEMENTS d'hiver, à vendre par FROST & Co, 8 Douane. 24 oct

KERSEYS—10 balles en débarquement et à vendre par A. DURAND, 9, rue Bienville. 24 oct

CAFE—400 sacs café de Rio, en débarquement du navire France de New-York, à vendre par F. JORDY, 118, rue Royale. 30 oct—15

CHANDELLES—75 boîtes blanc de baleine (New-Bedford Brand), en débarquement du navire France, à vendre par F. JORDY, 118, rue Royale. 30 oct—15

FARINE—800 barils farine de "Funk et Ellstner, à bord d'un chaland, à vendre par ADAMS, HARTWELL & Co, 36, rue Poydras. 30 oct

TOILE d'emballage du Kentucky et Cordes—480 pièces de toile du Kentucky, de la manufacture de la compagnie de Louisville; 275 rouleaux cordes du Kentucky, de qualité supérieure, à vendre par WM. H. FULLER, 42, Poydras. 30 oct

MAIS ET AVOINE—400 sacs mais, 300 do avoine, en débarquement du steamer Rienzi, à vendre sur la Levée par CHAS DOANE, 69, rue Poydras. 30 oct

BEURRE, Fromage—20 barillets beurre Goshen, 115 do. fromage; 300 barillets farine de Sarasin, à vendre par DAVIS & HOBART, No. 20, rue de la Douane

EN vente au magasin de Mr. E. Frémaux libraire, et Md de papiers peints, 147 Chartres.
Le grand dictionnaire du commerce et des marchandises, contenant tout ce qui concerne le commerce de terre et de mer, 2 gros volumes in 8o. 29 oct—8

CHARBON—Aime & Bouligny ont constamment en main un assortiment de charbon de Pittsburg et de Cannel qu'ils offrent à vendre en lot au gré des acheteurs. Les ordres peuvent être laissés chez MM. Bouligny et Genouchée, Alfred Meret, Duvivier Woodlief & Co, et Benjamin Levy. 28 oct

GRAINES DE JARDIN FRAICHES, GARANTIES DE LA RECOLTE DE 1840.
Le soussigné vient de recevoir par le Memphis, de New-York, un assortiment considérable de graines fraîches qui n'ont pas leurs égales en ville tant pour la qualité que pour le prix.
Il recevra également par le North Star, journellement attendu de Philadelphie, un lot de superbes graines venant directement du planteur.
Ces graines sont très estimées parmi les planteurs, des jardiniers des marchés, et ont satisfait tous ceux qui les ont essayées.
Le public peut s'adresser au magasin du soussigné avec l'assurance d'y avoir de bonnes graines à des prix modérés. WM. DINN, 17, Commune. 22 oct

AVIS—Mr. BARNETT Sr. a transporté son office, rue Conti, No. 25, entre les rues Levée et Chartres, en face de l'Hôtel Conti.
Il profite de cette occasion, pour adresser ses remercîments à ses amis et aux pratiques de la confiance qu'ils ont bien voulu lui accorder, et il réclame d'eux que leurs faveurs lui soient continuées. Il se chargera des ventes à l'encan, d'esclaves, ou de propriétés immobilières; de celles de cargaisons sur la levée, de meubles &c. &c. Il donnera le plus grand soin et la plus grande ponctualité aux affaires qui lui seront confiées. 29 oct—6

BANQUE DE CARROLLTON.
AVIS—L'assemblée annuelle des actionnaires de la compagnie du chemin de fer de Carrollton et de la Nouvelle-Orléans sera tenue lundi, le 9 novembre prochain à la banque, dans la rue du Canal, à 6 heures P. M. J. N. NICHOLSON, caissier 24 oct

FARINE—1000 barils farine superfine en bon état pour l'exportation, en débarquement et à vendre par CHS. BYRNE, 158, Tchoupitoulas. 21 oct

WHISKEY—80 barils whiskey rectifié, en débarquement et à vendre par CHS. BYRNE, 158, rue Tchoupitoulas. 21 oct

UNE personne bien recommandée, sachant faire un peu de cuisine et blanchir, trouverait de bon gage en s'adressant au bureau de cette feuille. 27 oct

FAILLITTE DE JOHN O. BOYD.
LES personnes qui ont des réclamations à faire contre cette faillite, sont priées de présenter leur compte; ... GEORGE ... 29 oct—10

CHAPEAUX—Les soussignés viennent de recevoir ... Chapeaux de soie de Paris ... qu'ils offrent à vendre en gros et en détail ... AM. BESCIER & Co, 131, rue de Chartres ... la Banque des Américains. 20 oct—15

... J. JANIN, rue de Chartres ... No. 141, Hôtel des Etrangers. 8 oct—15

CHARBON—Les soussignés viennent de recevoir ... approvisionnement de charbon de Cannel, de Liverpool, de Lehigh ... [illegible]

BLANC de Plomb—100 barillets de Philadelphie à vendre par WM. H. FULLER, 42, rue Poydras.

POUR GALVESTON.
Paquebot régulier pour Dimanche, 8 novembre, à 10 heures du matin.
Le steamer à basse pression NEW YORK, capitaine John T. Wright, partira positivement pour le port ci-dessus, le 8 du courant. Ce bateau a été entièrement réparé et offre aux passagers tous les agrémens désirables ... Pour fret ou passage, s'adresser à bord ... ou à BOGERT & HAWTHORN, 63, rue Gravier.
Les familles pourront avoir des chambres closes pour elles. 5 nov

POUR ST. LOUIS, Alton et Quincy—Le steamer POLLY ANNE, ayant la plus forte partie de son chargement engagé, partira samedi, le 7 courant à 4 heures P. M. Pour fret ou passage, s'adresser à bord, à Lafayette ou à W. C. TOMPKINS & Co. 66, rue Gravier. 6 nov

POUR ST. LOUIS, aujourd'hui.—Le steamer bon marcheur MAID OF ORLEANS, capt. J. Van Houten, partira positivement aujourd'hui, jeudi, le 5 courant à 10 heures A. M. Pour balance du fret ou passage, s'adresser à bord, au wharf de la rue Poydras, ou CHAS. DOANE, 69 rue Poydras. 4 nov

POUR LA MOBILE—Directement—Le steamer H. L. WHITE, capt. Quarrier, partira positivement le 6 de ce mois du chemin de fer Pontchartrain. D'ici au 5, le 5 novembre, après l'arrivée des chars de manière pour envoyer du fret ... Pour fret ou passage, s'adresser à SAM. BELL, 55 rue des Magasins.
Le steamer H. L. White, sort toujours par la grande passe, les passagers peuvent ainsi compter sur une traversée courte et sûre.

POUR LAFOURCHE INTERIEURE et tous les ports intermédiaires—Le steamer SWAN, capitaine Hedwick, partira pour les ports ci-dessus jeudi, le 5 courant à 5 heures P. M. Pour fret ou passage, s'adresser au capitaine à bord ou à HENRY TETE, 12, Conti. 4 nov

PAQUEBOT REGULIER POUR LA FOURCHE et tous les ports intermédiaires.—Le bon marcheur steamer GEN. W. H. HARRISON, capt. Batchelder, fera pendant toute la saison les voyages entre la Nouvelle-Orléans et les ports ci-dessus, partant d'ici tous les Samedis à 4 heures P. M. Pour fret ou passage, s'adresser au capitaine à bord ou à HENRY TETE, 12, Conti. 3 nov

POUR ST. LOUIS, Alton et les ports intermédiaires.—Le steamer UNITED STATES, capitaine Geo. Taylor, partira sous peu. Pour fret ou passage, s'adresser à bord ou à BOGERT & HAWTHORN, 63, rue Gravier. 2 nov

POUR ST. LOUIS.
Le superbe et bon marcheur steam boat MAID OF ORLEANS, capt. J. Van Houten, ayant une portion de son chargement arrêtée et allant à bord, sera immédiatement expédié. Pour balance du fret et passage, s'adresser à bord, sur le wharf de la rue Poydras ou à CH. DOANE, 69, rue Poydras. 30 oct

PAQUEBOT REGULIER POUR LE BAYOU SARA, ET TOUS LES PORTS INTERMEDIAIRES.
Le bateau à vapeur LIVINGSTON, des premiers marcheurs, capitaine Clark, partira pour les ports ci-dessus tous les samedis à 10 heures du matin. Pour fret ou passage, s'adresser à bord. 29 oct

POUR ST LOUIS et les ports intermédiaires.—Le steamer PERSIAN, capitaine Noble, est maintenant prêt à recevoir du fret, ayant une forte partie de son chargement engagé, partira immédiatement. Pour fret ou passage, s'adresser à BOGERT & HAWTHORN, 63, rue Gravier. 23 oct

PORTS D'EUROPE

POUR LIVERPOOL.—Le superbe navire RUSSELL GLOVER, ... ayant la plus grande partie de son chargement engagé, partira sous peu. Pour reste du fret ou passage, s'adresser à J. H. ASHBRIDGE, 97, rue du Camp. 4 nov

POUR LONDRES—Le trois mâts ... OAN, capitaine Williams, ayant sa cargaison complète, partira pour le port ci-dessus. Pour passage, s'adresser à J. H. ASHBRIDGE, 97, Commune. 9 oct

A FRETER POUR MALAGA.—On demande un bon navire du port de 150 à 150 tonneaux ... J. H. ASHBRIDGE, 97, Commune. 9 oct

POUR LIVERPOOL—Le trois mâts NONANTUM, capitaine Homburs, ayant une forte partie de sa cargaison engagée, partira ... Pour balance de fret ou passage s'adresser à bord ou à la presse à coton d'Orleans, ou à GEO. GREEN & BRO. 64 Camp

CABOTAGE.

POUR NEW YORK—Le trois mâts COTTON PLANTER, capitaine Frantz, partira ... Pour fret ou passage, s'adresser à N. D. Chamberlin, 76, rue des Magasins, ou à FORDICK & BROTHER, 6, rue du Camp.

LIGNE DE PACKETS DE LA LOUISIANE ET DE NEW-YORK—Le packet NASHVILLE, capitaine Wood, partira sous peu. Pour fret ou passage, s'adresser à G. BEDFORD & BECK, 24 Douane. 4 nov

NOUVELLE LIGNE DE PAQUEBOTS POUR BOSTON—Le brick A. J. CAMPAU, capitaine Jarvis, ayant une partie de sa cargaison engagée ... JOHN A. MERRITT, 33, rue du Camp. 4 nov

LIGNE DE LA NLLE-ORLEANS ET DE LA MOBILE—La goelette packet C. W. BIRDWOOD, capt. Tyer, partira comme ci-dessus ... J. H. ASHBRIDGE, 97, Camp. 3 nov

LIGNE DE PACKETS DE BOSTON ET DE LA NOUVELLE-ORLEANS—Le KENTUCKY, capitaine Nickerson, ... JOHN A. MERRITT, 33, rue du Camp. 3 nov

POUR BALTIMORE—Le brick CAUCASIAN, capitaine ... G. BEDFORD & BECK, 24, Douane. 30 oct

POUR LA MOBILE—Le bon et régulier packet CREOLE, capitaine ... J. H. ASHBRIDGE, 97, rue du Camp. 30 oct

LIGNE DE N. ORLEANS & D'APALACHICOLA ... J. H. ASHBRIDGE, 97, rue du Camp. 30 oct

Ligne de la Louisiane et de New-York. POUR NEW-YORK—Le packet HUNTSVILLE, ... G. BEDFORD & BECK, 24, rue de la Douane. 30 oct

LIGNE DE BALTIMORE ET DE LA NOUVELLE ORLEANS. POUR BALTIMORE—La barque MARY ... G. BEDFORD & BECK. 29 oct

POUR LA MOBILE—La goelette ... J. H. ASHBRIDGE. 27 oct

POUR APALACHICOLA ... J. H. ASHBRIDGE. 25 oct

POUR LA MOBILE ... J. H. ASHBRIDGE. 24 oct

ON demande une goelette pour prendre une cargaison pour St. Joseph (Virginie). ... 24 oct

ON a besoin d'un bâtiment ... pour aller à Campêche et prendre en retour ... SCHMIDT & Co. 24 oct

POUR BOSTON—Le bon trois mâts CANTON, capitaine ... J. H. ASHBRIDGE, 97, Commune. 22 oct

POUR LA MOBILE
Ligne de la Nouvelle-Orléans et de la Mobile par le nouveau Bassin
Le packet régulier, goelette MARY ELLEN, ... J. H. ASHBRIDGE. 19 oct

POUR NEW-YORK—Le trois mâts COTTON PLANTER, capitaine ... N. D. CHAMBERLIN. 12 oct

POUR BOSTON—Le brick ALEXANDER, capitaine Dennett, ... WOOD & SIMMONS, 80, Magasins. 12 oct

ANTILLES, MEXIQUE, &c.

POUR LA HAVANE—Le trois mâts ... voilier EMILIO, capitaine ... CUCULLU, LAFEYRE & Co. 25, rue de la Vieille Levée. 2 nov

POUR MATAMORAS—La goelette ... WATCHMAN, capitaine ... W. F. VIGIERS & Co. 25 oct

POUR LA HAVANE—Le brick ... APALACHICOLA, capt. Th. C. Thompson, ... 24 oct

A FRETER—Le navire MEMPHIS, ... de 200 balles, ... STETSON & AVERY, 89, rue Gravier. 20 oct

ON DEMANDE un petit navire pour aller aux Indes Occidentales. S'adresser à FARRELL & Co. 61, rue de la Commune. 19 oct

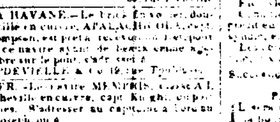

JEUNE GARDE A CHEVAL.
LA Compagnie montera à cheval dimanche prochain 8 du courant, pour une revue d'inspection. Le rendez-vous sera sur la place St. Antoine, à 9 heures du matin, en tenue d'hiver; on recommande d'être exact.
Par ordre du Capitaine, F. PRALON, Maréchal des logis en chef. 4 nov

CHASSEURS ST. BERNARD.

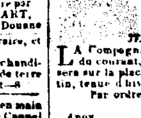

La Compagnie montera à cheval Dimanche ... pour assister à ... Par ordre du Capitaine. T. LACROIX, ... 5 nov

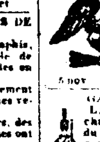

GARDES D'ORLEANS—ATTENTION!!
La Compagnie prendra les armes dimanche prochain, à 9 heures précises du matin, pour la revue d'inspection, ... en tenue complet, sans fautes.
Par ordre du capitaine Justin Durel, A. DUBUC, Sergent Major.
N. B. Ceux qui ont quelques réclamations à faire, sont avertis que ... 5 nov

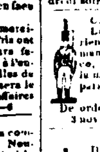

CAZADORES DE ORLEANS, ATENCION!
La Compania se reunirá el Domingo ... completo, ... la mayor asistencia y puntualidad ...
Nueva Orleans, 2 de Noviembre de 1840.
De orden del Capitan, F. A. GARCIA, Sargento primero. 3 nov

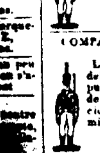

JAEGER ACHTUNG!
DIE Mitglieder der Compagnie sind aufgefordert, sich naechsten Donnerstag Abend ... Uhr, auf dem Versammlungs Zimmer einzufinden.
Auf Befehl des Capitains W. Fürst. J. C. WAGNER, Obersergeant. 2 nov

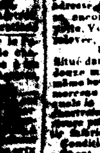

COMPANIA DES CAZADORES VOLANTES DEL ESTADO—Atencion!
La Compania se reunira el domingo ... del corriente, en el parage acostumbrado, ... miembros activos.
De orden del Capitan, F. SOLER, Sargento 1o.

ETAT DE LA LOUISIANE—Cour de District ... [illegible]

UN CERTAIN MORCEAU DE TERRE, ... [illegible]

REÇU par le navire ... [illegible] 14 oct

VENTES A L'ENCAN.

VENTE DE RHUM. PAR J. A. BEARD.
IL sera vendu à l'encan, ... [illegible]

PAR HEWLETT & CENAS.
IL sera vendu, ... 40 balles coton ... Pour compte à qui il appartiendra. Conditions: comptant.

PAR J. LEVY.
VENTE positive—Samedi prochain, ... Cigares de la Havane ... Les conditions ... 6 nov

PAR J. A. BEARD.
IL sera vendu à l'encan, ... à la Bourse St. Louis, à midi, ... MANCHESTER ...

PAR J. L. DOMINGON.
IL sera vendu, ... 200 caisses vin rouge ...

PAR J. A. BEARD.
IL sera vendu à l'encan, jeudi, ... à la Nouvelle-Levée ...

PAR J. A. BEARD.
IL sera vendu à l'encan, vendredi, ... Conditions ... comptant.

Vente Renvoyée. MAGASINS A BAIL DANS LA 3me MUNICIPALITE. PAR J. A. BEARD.
... [illegible]

PAR HEWLETT & CENAS. Vente de Syndic.
... [illegible]

PAR HEWLETT & CENAS. Vente de Coton à crédit.
... [illegible]

PAR J. B. BLACHE.
IL sera vendu, Vendredi, 6 du courant, à 11 heures du matin, au magasin de Messrs. H. & W. Anderson, ... 300 caisses vin ... de St. Julien, St. Estèphe, Pauillac-Médoc, ... 300 ... Mont-Ferrand et St. Emilion, ... Rousseau ...

PAR ANTHONY FERNANDEZ.
... [illegible]

PAR P. A. GUILLOTTE.
... [illegible]

PAR HEWLETT & CENAS.
... [illegible]

VENTE PAR CURIE. De meubles ...
... [illegible]

PAR JOSEPH LE CARPENTIER ...
... [illegible]

PAR J. A. BEARD.
... [illegible]

VENTE DE SYNDIC. Chas. ... PAR L. A. CARCIAN.
... [illegible]

PAR ANTHONY FERNANDEZ.
... [illegible]

PAR ACT. ... ANC. NSE. B.
... [illegible]

PAR J. B. BLACHE.
... [illegible]