L'Abeille de la Nouvelle-Orléans.

BUREAUX, No. 73, RUE DE CHARTRES.

NOUVELLE-ORLÉANS.
MARDI MATIN, 18 OCTOBRE.

VAPEURS.

COMPAGNIE GENERALE TRANSATLANTIQUE.

SEULE LIGNE DIRECTE POUR LA FRANCE.

Service des Paquebots-Poste de la Compagnie Générale Transatlantique, entre New-York et le Havre, touchant à Brest.

Les nouveaux et splendides bâtiments de cette ligne favorite partiront comme suit de l'embarcadère No. 50, Rivière du Nord:

PEREIRE, capt Danré, Samedi, 29 octobre.
LAFAYETTE, capt. Rousseau, Samedi 12 nov.
VILLE-DE-PARIS, capt Surmont, Samedi 26 nov.

PRIX DU PASSAGE (compris le vin) payable en or ou son équivalent en papier.
POUR BREST OU LE HAVRE:
Première cabine, $140. Seconde cabine, $75.
POUR PARIS:
Y compris le billet de chemin de fer délivré à bord,
Première cabine, $145. Seconde cabine $78.
Les baggages seront marqués pour Paris. Soins médicaux gratuits.
On peut obtenir ici, à la Nouvelle-Orléans, des billets de passage pour France, en s'adressant au soussigné, au lieu d'écrire ou de télégraphier à New-York.

L. GRAND & CIE, agent, rue Carondelet, 15.
8 nov—1an

BRÊME.

Lloyd de l'Allemagne du Nord.

Service des Steamers entre BRÊME et la NOUVELLE-ORLÉANS, avec escale au Hâvre, à Southampton et à La Havane.

Les beaux steamers à hélice de LLOYD DE L'ALLEMAGNE DU NORD reprendront leur service régulier en septembre prochain.

Ils toucheront, en allant en Europe, à La Havane et au Hâvre, et en revenant, à la Havane et à Southampton pour recevoir et débarquer les passagers et le fret.

Les jours de départ seront désignés plus tard.

PRIX DU PASSAGE:
De Brême ou du Hâvre à La Havane ou à la Nlle-Orléans—
Premières cabines ....$120 en or.
Entrepont .... 60 "
De la Nlle-Orléans ou de La Havane à Southampton, au Hâvre ou à Brême—
Premières cabines ....$150 en or.
Entrepont .... 45 "

Les billets de passage de Brême ou du Hâvre à La Havane ou à la Nlle-Orléans seront délivrés par le soussigné.

Les steamers de la ligne entre New York et Brême partent tous les JEUDIS et SAMEDIS, et ceux de la ligne entre Baltimore et Brême tous les DEUX MERCREDIS, touchant à Southampton.

On peut se procurer des billets de passage au bureau du soussigné.

Pour plus de détails, s'adresser à
ED. F. STOCKMEYER, Agent, No. 2, rue Union.
21sept—1y

Pour New-York

Ligne de Steamers des Marchands.

Comprenant les steamers suivants, qui sont de première classe:
CRESCENT CITY..... Capt. Geo. L. Norton
STILLMAN.......... Capt.——
GENL MEADE....... Capt. A. W. Sampson,
UNITED STATES..... Capt. Geo. H. Smith,
MISSISSIPPI........ Capt. W. P. Henry,
WESTERN METROPOLIS.......... Capt. H. S. Quick
EMILY B. SOUDER. Capt.——
Partant de New-York, tous les samedis.
Le steamer
MISSISSIPPI,
W. P. Henry, commandant
Partira de son wharf, en face de la rue Jefferson le DIMANCHE, 23 octobre, à 8 heures A. M.
Ces steamers ont d'excellents aménagements.
Chambres .... $50 00.
Entrepont .... 25 00.
On signe des billets de connaissements pour Liverpool, Glasgow et Brême.
Les billets de passage de troisième classe et d'entrepont (through tickets) pour Liverpool et le continent se reliant à la ligne de steamers de Guion, partant de New York tous les mercredis, sont à vendre au bureau.
Pour fret ou passage, s'adresser à
LOW & LUDWIGSEN,
Rue de la Commune, No. 190.

Pour New-York, directement.

Ligne de Steamers Cromwell entre New-York et la Nouvelle-Orléans.

CETTE LIGNE SE COMPOSE des Steamers suivants:
GEO. CROMWELL,
GEO. WASHINGTON,
CORTES,
MARIPOSA,
ST LOUIS.
Le steamer
GEO. WASHINGTON,
Commandant E. V. Gager,
Partira de son wharf, au pied de la rue Toulouse DIMANCHE, 23 octobre à 8 heures A. M.
Passage .... $50.
Cette ligne prend du fret et donne des connaissements pour LIVERPOOL, BRÊME et HAVRE.
Pour fret ou passage, s'adresser à
ALFRED MOULTON,
Rue Carondelet, No. 41.

Vicksburg.

Départ tous les SAMEDIS, à 5 h. P. M.

NATCHEZ,
T. L. Leathers, capitaine,
Sam. AYLES, commis.
Pour Donaldsonville, Plaquemine, Baton Rouge, Port Hudson, Bayou Sara, Port Adams, Natchez, Vicksburg et tous les atterrages intermédiaires. A Vicksburg le Natchez se reliera avec les bateaux desservant les rivières Yazoo, Tallahatchie et Sunflower. Il fait aussi le service régulier de la malle.
Pour fret ou passage, s'adresser à bord ou à JNO. JANNEY, coin Commune et Delta.

Pour Fort Adams.

Bi-Hebdomadaire.

Pour Fort Adams, Bayou Sara, Baton Rouge et Donaldsonville.
WADE HAMPTON,
(à la place du Rob't E. Lee)
Libano, capitaine, Leo Bayhi, commis,
partira de la Nlle-Orléans tous les VENDREDIS et LUNDIS soir, à 5 heures.
Pour fret ou passage, s'adresser à
SINNOTT & ADAMS,
11 rue Commerce.

Pour Bayou Sara.

POUR LA COTE ET BAYOU SARA.
(Bi-Hebdomadaire.)
Le bateau de la malle
W. S. PIKE,
J. J. Brown, capitaine.
S. S. Streck, commis.
Fera le départ, tous les LUNDIS soir, à 5 heures et tous les VENDREDIS matin, à 10 heures.
Pour fret ou passage, s'adresser à bord ou à JOHN JANNEY,
Encoignure des rues Delta et Commune.
Un commis receveur est constamment sur la Levée pour recevoir son fret.

La Côte et Baton Rouge.

Le nouveau bateau
ST. JOHN,
W. B. Greathouse, capitaine,
J. A. Comstock, commis,
Quittera la Nouvelle-Orléans pour Baton Rouge les MERCREDIS matin, à 10 heures, et tous les SAMEDIS soir, à 5 heures. A son retour à la Nouvelle-Orléans, il fera la Côte le jour, descendra les LUNDIS et VENDREDIS. Un commis constamment sur la Levée pour recevoir du fret.
Pour fret ou passage, s'adresser à bord ou à
A. O. MELANCON,
No 11 Conti

Pour les Attakapas et l'Atchafalaya.

Le bateau à vapeur ROB ROY,
Jame D. F. Grovet, ... commis, W. W. Kane.
Départ, MARDI, 18 octobre 1870.
Le ROB ROY prendra du fret pour St Martinville, la Nouvelle Ibérie, Franklin, Centreville, Pattersonville et tous les ports intermédiaires, pour Simmsport, Morganville, Bayou Rouge et les débarcadères d'habitations de l'Atchafalaya. Les débarcadères d'habitations sera l'objet d'une attention spéciale. Les expéditeurs peuvent être assurés que le bateau fera son service pendant toute la saison.
P. S. WILTZ, No. 36 de la rue Carondelet.
J. E. CARLIN, No. 2 de la rue Tchoupitoulas, Agents.

Pour les Attakapas.

Le bateau à vapeur ENTERPRISE, S. J. Pécot, capitaine, Charles Thorn, commis, partira MERCREDI, 19 octobre, à 5 heures P. M. Il prendra du fret pour Bayou Chene, Pattersonville, Centreville, Franklin, Charenton, Cypre Mort, Jeanerette, la Nlle Ibérie, Fausse Pointe et St Martinville. Pour fret ou passage, s'adresser à bord ou à J. E. CARLIN, 2, rue Tchoupitoulas, ou à P. S. WILTZ, 36, rue Carondelet.

Pour la Côte et Donaldsonville.

Trois voyages réguliers par semaine.—LA BELLE, A. ... capitaine, J. E. Le Blanc, commis.
Partira de la Nlle-Orléans tous les Dimanches à 9 heures et tous les Mardis et Jeudis, à ... précis.
Un commis est sur la Levée à toute heure du jour pour recevoir son fret.
Pour fret ou passage s'adresser à bord ou à J. FENIMORE, Agent,
Coin Nouvelle Levée et Canal.

Pour la côte et Donaldsonville.

Paquebot régulier de la côte—Trois voyages par semaine.—HENRY TETE, Jos. Dalferes, capitaine, M. H. Labiche, commis. Départs de la Nlle-Orléans tous les lundis, mercredis et vendredis, à midi, et afin de faire son retour pour dimanche, il laissera Donaldsonville tous les mardis, jeudis et dimanches matin. Un commis sera constamment sur la Levée, à la tête de la rue Conti, pour recevoir son fret à toute heure du jour. Pour fret ou passage, s'adresser à bord ou à R. C. MARTIN, No 35, Vieille Levée.

Pour la Côte, Lobdell Store et les débarcadères intermédiaires.

Le bateau à vapeur "BART ABLE," capitaine N. B. Baranco, commis Allen Junel, partira de la Nlle-Orléans tous les MARDIS, à 10 heures du matin, et tous les VENDREDIS, à 5 heures de l'après-midi. Retour: Il partira de Bayou Sara tous les MERCREDIS et SAMEDIS SOIR.
Pour fret ou passage, s'adresser à bord ou à
SINNOTT & ADAMS, agents,
An No. 11 du Commercial Place.

La Côte et le Bayou Lafourche.

Bateau régulier de la Côte et du Bayou Lafourche
FLICKER,
Jos. F. Aucoin, capitaine, F. A. Charlet et N. Z. Dupuis, commis.
Partira de la Nlle-Orléans tous les MARDIS matin à ... heures, et tous les VENDREDIS soir, à ...
Pour fret ou passage, s'adresser à bord.
Un commis receveur est toujours sur la Levée à la tête de la rue Conti, pour recevoir son fret et le ...

Excursion le Dimanche.

POUR MANDEVILLE LEWISBURG ET MADISONVILLE.
L'élégant bateau à vapeur, fin marcheur et à basse pression, CAMELIA, ayant été remis sous le commandement du capitaine Miller, commencera ses excursions régulières du DIMANCHE, en se rendant aux lieux susdits, à partir du 15 courant. Il quittera son wharf du Lac à l'arrivée du train des chars de sept heures du matin, et sera de retour dans la même soirée, à temps pour que les passagers puissent prendre le train des chars de sept heures P. M. pour revenir en ville.
Prix de la traversée, aller et retour, une piastre et vingt-cinq cents.
Pour plus de détails, s'adresser à
COHEN M. SORIA.
1juin—PPDF 16 et 20, rue de l'Union.

Pour l'Été.

Ligne du N. et de la N° O.—Steamers de la Malle des Etats-Unis.
Pour Mandeville, Lewisburg, Madisonville et Covington.—Le beau bateau
ABITA,
de la malle des Etats-Unis, fin marcheur et à basse pression, capitaine Miller, partira pour les susdits ports les LUNDIS et les JEUDIS, à l'arrivée du convoi de 6 heures du matin; les MARDIS, les MERCREDIS, les VENDREDIS et les SAMEDIS, à l'arrivée du convoi de 3 heures de l'après midi.
Retour: Il quittera l'ancien débarcadère (Old Landing) les LUNDIS, à 6 heures du matin; les MARDIS et les VENDREDIS, à 6 heures du matin, et Madisonville les MERCREDIS, les JEUDIS et les SAMEDIS, à 8 heures du matin.
Il ne sera positivement pas reçu de fret après le départ du convoi qui précèdera celui à l'arrivée duquel le bateau doit partir.
Le service sera régulier à moins de mauvais temps ou de basses eaux.
L'Abita ira, pour le moment à Fold Landing, sur la rivière Tchefuncta.
COHEN M. SORIA.
11juin—PPDF Aux Nos 16 et 20 de la rue de l'Union.

Médicaments.

NEW-FOUNDLAND BITTER.

VOILA deux ans que le Newfoundland Bitter a été lancé dans le commerce, et l'accueil sympathique que lui a fait le public nous satisfait complètement. Les certificats de guérisons obtenues par cette liqueur sont très nombreux, et nous sommes très heureux de n'avoir épargné ni notre temps ni notre argent, pour rendre populaire un bitter qui rend de si grands services.

Les propriétés du Newfoundland Bitter sont bien déterminées, il maintient d'abord la

Santé intacte et florissante,

chez ceux qui en font un usage régulier.

Boire sans soif et souvent est devenu une habitude en Amérique, et il faut toujours tenir compte des habitudes.

Les hygiénistes, les médecins et les savants de tous les pays et de tous les temps sont unanimes pour recommander de ne boire que pendant les repas et surtout de ne pas absorber des liqueurs alcooliques entre les repas.

L'alcool, disent-ils, tue à la longue, et les buveurs de brandy, de whisky et de tant d'autres liqueurs fortes ou frelatées sont aussi sûrs d'abréger leur vie que l'insensé qui prendrait tous les jours une dose

D'Arsenic ou d'Acide Sulfurique;

mais comme le danger n'est pas instantané, l'habitude, cette seconde nature, vous conduit à la barre. Les affaires, dit-on, sont impossibles sans boire un coup.

Que de commerçants qui ont déployé, pendant 15 ou 20 ans, une grande activité d'esprit, et qui, par leur travail ont réussi à amasser une grande fortune et ne peuvent pas en jouir, parce qu'ils ont contracté la funeste habitude de boire. Alors qu'ils sont riches, ils tombent malades. Leur estomac est brûlé, ils ont des crampes d'estomac, des vomissements le matin, des faiblesses, et alors une maladie se déclare qui les emporte encore jeunes et au moment où ils auraient pu jouir en repos des agréments que donne la fortune. Et, en le conduisant au cimetière, les amis qui l'accompagnent à sa dernière demeure disent: "C'était un honnête homme, laborieux, riche; mais il s'est tué en buvant."

Se tuer en buvant! voilà le mot de la fin.

A ceux donc qui ne veulent pas se tuer en buvant, nous dirons: Cessez de boire des liqueurs fortes, buvez une liqueur saine, hygiénique, qui réparera vos forces, augmentera votre appétit, facilitera vos digestions et entretiendra l'harmonie dans votre corps. Changez vos trop funestes habitudes. L'alcool est votre ennemi, et vous êtes sûr de succomber sous ses coups. Buvez pendant huit jours du Newfoundland Bitter, et nous sommes tellement sûrs que vous vous en trouverez bien, que vous en ferez votre liqueur préférée; car le Newfoundland Bitter flatte le goût, relève les forces et entretient

l'estomac en très bon état.

Ainsi donc, que les personnes bien portantes, qui veulent conserver leur santé intacte et ne pas l'altérer insensiblement par l'abus des boissons alcooliques, n'oublient pas que le Newfoundland Bitter est une liqueur agréable, saine, hygiénique et fortifiante.

Le Newfoundland Bitter est aussi

Le Bitter des Familles.

et les médecins qui commencent à en connaître les bons effets le recommandent constamment.

Que de fois dans une famille, n'est-on pas pris subitement par une légère indisposition, qui ne met pas la vie en danger, mais qui fait souffrir beaucoup. On se met à table sans appétit, on éprouve des crampes d'estomac, on est pris subitement d'une indigestion, ou à la migraine, de violentes coliques, des douleurs dans les reins, on est tourmenté par des gaz, les enfants pleurent parce qu'ils souffrent du ventre, ou qu'ils ont trop mangé. Dans tous ces cas, et dans bien d'autres, qu'il serait trop long d'énumérer, ne négligez jamais de prendre ou de donner un petit verre de

Newfoundland Bitter

et vous serez surpris de voir la rapidité avec laquelle notre liqueur amène la guérison; c'est que le Newfoundland Bitter est un excitant énergique de l'estomac, réveillant toujours l'appétit, faisant cesser les crampes d'estomac et faisant taire les douleurs qui accompagnent la digestion, chez beaucoup de personnes, chez les Dames en particulier. Cette propriété efficace du Newfoundland Bitter est due aux plantes choisies et reconnues par les médecins comme stomachiques et apéritives, aussi les Dames et les enfants à appétit languissant et à digestions douloureuses feront bien de prendre un petit verre de Newfoundland Bitter avant et après leurs repas.

Quant aux propriétés toniques du Newfoundland Bitter, elles sont très énergiques, et il suffit d'en prendre pendant quinze jours pour que les personnes qui ont le sang pauvre et les nerfs excités en ressentent promptement les effets. La force renaît, le sang devient riche, l'embonpoint revient, l'appétit est vif, les digestions faciles, le sommeil réparateur. Les dames et les jeunes filles, qui tous les mois éprouvent de violentes douleurs dans les reins et dans le bas ventre, seront immédiatement soulagées, si elles prennent du Newfoundland Bitter. L'énergie de cette liqueur produit dans ces conditions spéciales des cures vraiment merveilleuses.

Dans les campagnes où les

Fièvres sont endémiques

et où les effluves des bords des rivières, et de l'eau qui croupit dans les bois sont si pernicieux, on devra combattre l'action d'un air vicié, et soutenir l'action d'une nourriture composée de viandes salées, par l'usage journalier du Newfoundland Bitter.

Dans les campagnes de la

Louisiane, du Texas et du Mississippi,

rien ne peut remplacer le Newfoundland Bitter son activité tonique, excitante et fortifiante est vraiment remarquable, aussi la vogue de notre Bitter dans ces campagnes est-elle considérable et tous les jours nous recevons des témoignages de sa constante efficacité.

C'est le Bitter du Sud,

c'est à dire des pays chauds, où le sang s'appauvrit vite, et où l'appétit disparaît rapidement. Les sueurs profuses, l'action d'un soleil brûlant et l'influence morbide du sol détériorent l'organisme, et pour lutter contre ces causes réunies de maladies, il n'est pas de meilleur remède que le Newfoundland Bitter; car nous ne saurions trop le répéter, son action comme stomachique et apéritif est puissante, et comme tonique héroïque. Or, toutes les maladies qui sont engendrées par la pauvreté du sang, la faiblesse du système nerveux et la perte d'appétit sont dans ces pays-là les plus nombreuses.

M. JULES TARDOS, de la Nouvelle-Orléans,
ET
MM. HOLT, MURRAY & CO., Mobile,
nos agents, le vendent par charretées au commerce.
On le trouve dans toutes les groceries en gros des deux villes.
Nos agents ont l'ordre de faire au commerce des conditions aussi favorables que possible.
Les caisses renferment une douzaine de bouteilles.

EDMUND DEXTER & SON,
49 & 51, Sycamore street,
CINCINNATI, OHIO.
1er avril—1an

PREMIER ETAT ANNUEL
(dix mois)
DE LA
Compagnie d'Assurance des Mechanics & Traders.

CONFORMÉMENT à sa charte, la Compagnie publie l'état suivant de ses affaires:

Primes en dix mois, du 1er novembre 1869 au 31 août 1870.			
Sur risques d'incendie	50,450		
" de mer	13,887 83		
" de rivières	56,036 45	120,374 29	
En moins—Pertes dans la même période:			
Sur risques d'incendie	17,993 87		
" de mer	1,994 25		
" de rivière	16,080 28	36,538 40	
		89,835 99	
Réassurances	6,553 57		
Réductions (rebates)	2,100 38		
Primes remboursées	1,462 93	10,116 88	
		79,719 11	
Dépenses générales, intérêt	15,295 33		
Taxes et licences	2,846 49	18,141 82	
		61,577 29	
Réservé pour risques non expirés		20,000 00	
Bénéfice en dix mois		41,577 29	
L'actif de la Compagnie est comme suit:			
Billets pour actions	372,340 00		
Effets à recevoir, pour primes	4,631 91		
Effets à recevoir, escomptés	37,846 82		
Prêts garantis	13,485 66		
En caisse	24,574 39		
Primes en voie de recouvrement	14,104 78		
Scrip de Compagnies d'Assurance Mutuelle	1,020 00		
	472,903 55		
Passif:			
Intérêt sur capital payé	2,062 00		

Le tableau qui précède est une copie exacte faite sur les livres de la Compagnie.
LLOYD R. COLEMAN, Président.
CHS. ENGSTFELD, secrétaire.

ETAT DE LA LOUISIANE,
Ville de la Nlle-Orléans.
Assermenté et signé pardevant moi, soussigné, ce dix septième jour de septembre mil huit cent soixante-dix.
EDGAR GRIMA, Notaire public.

Les Directeurs ont résolu de payer dix pour cent d'intérêt l'an sur le capital payé, à partir du 14 octobre 1870.
Ils ont en outre déclaré les dividendes suivants
27 pour cent sur le capital payé, et
37 pour cent sur le montant net des primes, lesquels dividendes seront portés au crédit des billets pour actions et pour lesquels des certificats seront émis à partir du 18 octobre 1870.
LLOYD R. COLEMAN, Président.
CHS. ENGSTFELD, Secrétaire.

— DIRECTEURS. —

C. W. Allen,	A. Elmer Bader,	R. H. Noble,
A. J. Aiken,	Ben. Gerson,	R. C. Oglesby,
E. B. Briggs,	Chs. A. Green,	L. H. Pilié,
J. A. Braselman,	N. C. Guillette,	Chs. C. Railey,
J. Bloom,	S. A. Hatch,	J. Pinkney Smith
Th. B. Bodley,	J. L. Haas,	W. H. Sutton,
John D. Cobb,	J. A. Lane,	J. P. Todd,
G. W. Church,	G. W. Logan, Jr,	Fred. Wing,
J. E. Campbell,	Robt. L. Moore,	T. S. Waterman,
B. Conyers,	John Myers,	Louis A. Wiltz.

18 sept—1an

ANNONCES PARISIENNES Publiées par M. H. GAILLARDET
8, PASSAGE SAULNIER, PARIS.

M. HENRI GAILLARDET, 8 Passage Saulnier, à Paris, est seul fermier de nos annonces parisiennes.

C'est à M. H. GAILLARDET, par conséquent, que doivent s'adresser MM. les annonceurs seulement pour les spécialités de *Pharmacie, Droguerie, Parfumerie, Modes, Articles de Paris, &c.*

Aucune annonce venant directement ou indirectement dans ces diverses catégories ne pourrait être acceptée par nous en dehors de M. H. GAILLARDET.

PILULES DE BLANCARD
A L'IODURE DE FER INALTÉRABLE,
APPROUVÉES PAR L'ACADÉMIE DE MÉDECINE DE PARIS, ETC.
Adoptées en 1866 par le Formulaire officiel français DE CODEX, etc.

Participant des propriétés de l'IODE et du FER, ces Pilules s'emploient spécialement contre les SCROFULES, la PHTHISIE à son début, la FAIBLESSE DE TEMPÉRAMENT, ainsi que dans tous les cas (PALES COULEURS, AMÉNORRHÉE, etc.) où il est nécessaire de *réagir sur le sang*, soit pour lui rendre sa richesse et son abondance normales, soit pour provoquer ou régulariser son cours périodique.

N. B.—L'iodure de fer impur ou altéré est un médicament infidèle, irritant. Comme preuve de pureté et d'authenticité des véritables Pilules de Blancard, exiger notre cachet d'argent réactif et notre signature ci-jointe apposée au bas d'une étiquette verte. Se défier des contrefaçons.

Blancard
Pharmacien à Paris, rue Bonaparte, 40.
A la Nouvelle-Orléans, chez MM. DUCONGÉ et SCHWAB;
A New York, E. FOUGERA, et dans toutes les Pharmacies.

L. LEGRAND
PARFUMEUR DES COURS DE FRANCE, DE RUSSIE ET D'ITALIE.
Paris, 207, rue Saint-Honoré, Paris.
Parfums nouveaux ESS. ORIZA adoptés pour la Fashion.
Ayant obtenu la Médaille de mérite à l'Exposition universelle de Paris, 1867.

Oriza-Lys,	Oriza Derby Fashion,	Oriza suave,
Oriza B Legrand,	Oriza de l'Exposition,	Oriza de la Caroline,
Oriza de la Floride,	Oriza mignon,	Oriza souverain,
Oriza fleuri,	Oriza royal,	Oriza Ylang-Ylang,
Bouquet de foin fraich. coupé	Jockey Club,	Fleurs de France,
Lys de la vallée,	Héliotrope du Japon,	Miel d'Angleterre,
Mousseline de l'Inde,	Parfums de la Cour,	Bouquet de l'Impératrice.

Dépôt central à la Nouvelle-Orléans: DUCONGÉ et chez tous les parfumeurs.

ETABLISSEMENT THERMAL — TOUJOURS OUVERT.

VICHY

(PROPRIÉTÉ DE L'ÉTAT)
ADMINISTRATION: PARIS, 22, BOULEVARD MONTMARTRE

EAU MINÉRALE DE VICHY.

ON IGNORE SOUVENT *en buvant l'Eau minérale de l'Etablissement thermal de Vichy qu'il n'est pas indifférent de boire de telle ou telle source. Voici l'application en médecine des sources de l'Etat*
GRANDE GRILLE, foie, etc.; HÔPITAL, estomac; CÉLESTINS, appareil urinaire; HAUTERIVE, s'emploie comme les CÉLESTINS et l'HÔPITAL.

VICHY CHEZ SOI.

Tout le monde ne peut aller à Vichy.— Les personnes, que la distance, leur santé ou la dépense, empêchent de se rendre à l'Etablissement thermal, trouvent dans l'emploi simultané de l'Eau minérale en boisson et des *Bains préparés* avec les SELS *extraits des Eaux* minérales de Vichy, *aux sources mêmes, sous le contrôle de l'Etat*, un traitement presque semblable à celui de Vichy.— Un rouleau pour un bain (250 gr.) Prix 1 fr.
PASTILLES DIGESTIVES, la boite de 500 gr., tous arômes, 5 fr.
BOISSON ARTIFICIELLE. PERLES DE VICHY, excellent produit contenant du SEL de Vichy SOLUBLE dans l'estomac.

VICHY. La saison officielle dure à Vichy du 15 mai au 15 octobre, mais les bains et le Casino sont chauffés pendant toute la mauvaise saison et le traitement peut s'y suivre à cette époque avec plus de facilité que pendant l'été.

NOTA. Le CONTROLE DE L'ETAT FRANÇAIS est obligatoire sur tous les produits qui sortent de l'établissement de Vichy. Se bien défier des contrefaçons.

La Compagnie fermière de l'établissement thermal de Vichy vend et expédie toutes les EAUX MINÉRALES NATURELLES CONNUES ET TOUT CE QUI S'Y RAPPORTE.

NEW-ORLEANS: Correspondants MM. *Frederickson et Harte*, Touro Buildings.— Dépôts chez: *Ducongé — Montesse — Schwab*, et dans toutes les pharmacies.

INJECTION BROU

Hygiénique infaillible et préservatrice. La seule guérissant sans rien lui adjoindre. Se trouve dans les principales pharmacies de l'Univers. A Paris, chez l'inventeur BROU, rue Magenta, 158.

OPPRESSION. ASTHME, SUFFOCATION,

toutes les affections des voies respiratoires sont calmées à l'instant même et guéries par les TUBES-LEVASSEUR pharmacien, 19, rue de la Monnaie, Paris. Prix 3 fr.—Dépôts chez M. DUCONGÉ, et M. MAUNSELL & Co.

PAPIER WLINSI

L'immense succès de ce remède est dû à ses propriétés dérivatives bien constatées, à son action prompte et sa facile application... recommandé par les premiers médecins, pour la guérison des Rhumes, Bronchites, Maux de gorge, Grippes, Rhumatismes, Lumbagos, Douleurs etc. ... Une ou deux applications suffisent. Prix de la boîte, 1 fr. 50
Dépôts, chez MM. DUCONGÉ, SCHWAB et E. MONTESSE.

VELOUTINE
CH. FAY,
9, Rue de la Paix.

POUDRE DE TOILETTE ADHERENTE ET INVISIBLE
Remplaçant les Poudres de Riz et les Fards avec avantage.
Une légère application suffit pour donner à la peau *la fraîcheur et le velouté de la jeunesse.*
5 Francs Boite complète avec houppe.
Nouvelle-Orléans—M. DUCONGÉ, et dans toutes les Parfumeries.

LA MÉTHODE LE ROY
est la plus sûre pour la guérison de toutes les maladies
PRENEZ DONC LE VÉRITABLE
PURGATIF LE ROY
DU Dr SIGNORET (UNIQUE SUCCESSEUR)
PARIS, 51, RUE DE SEINE, 51, PARIS
Nouvelle-Orléans, MM. Ducongé, droguiste, Schwab, pharmacien.
New-York, MM. J. Milhau et Fils, et E. Fougera.

PILULES DE PEPSINE DE HOGG

1° PILULES NUTRIMENTIVES A LA PEPSINE ACIDIFIÉE, en vue des affections gastralgiques, dyspeptiques, etc., et dans les cas où la digestion est difficile ou impossible;

2° PILULES A LA PEPSINE UNIE AU FER RÉDUIT PAR L'HYDROGÈNE, pour les maladies chroniques et les affections qui en dépendent (pertes blanches, pâles couleurs, menstruation difficile) et pour fortifier les tempéraments débilités;

3° PILULES A LA PEPSINE UNIE AU PROTO-IODURE FERREUX INALTÉRABLE, en vue des maladies scrofuleuses, lymphatiques et syphilitiques; la phthisie, la cachexie et les affections atoniques générales de l'économie.

Ces trois préparations ne se vendent uniquement qu'en flacons et demi-flacons de forme triangulaire.

Se défier des contrefaçons et exiger la signature T.-P. Hogg, qui doit se trouver sur chaque étiquette.

Vente en gros à Paris, pharmacie Hogg, 2, *rue de Castiglione*, où les demandes doivent être adressées.

Dépôts: A la *Nouvelle-Orléans*, MM. Ducongé, droguiste, Le Castel et Delocre. A *New-York*, MM. John Milhau et dans les principales Pharmacies.

SIROP DE DIGITALE DE LABELONYE

PHARMACIEN DE PREMIÈRE CLASSE A PARIS.

Employé avec un succès constant depuis 30 ans, par les médecins de tous les pays, contre les Maladies organiques ou non organiques du Cœur, les diverses Hydropisies et la plupart des Affections de Poitrine et des Bronches (Pneumonies, Catarrhes pulmonaires, Asthmes, Bronchites nerveuses, Coqueluches, etc.).

Dépôt: Pharmacie Labélonye et Cie, 99, rue d'Aboukir, — Paris.

DÉPÔTS: à la NOUVELLE-ORLÉANS, chez MM. SÉGUIN — MENTEUSE — DUCONGÉ, droguistes; NEW-YORK: M. COURCHET, Liberty Street, 63, et dans les principales pharmacies de chaque ville.

DRAGEES AU LACTATE DE FER DE GELIS & CONTÉ

APPROUVÉES PAR L'ACADÉMIE DE MÉDECINE DE PARIS.

Il résulte de deux rapports adoptés par la dite Académie en 1846 et en Juillet 1858, que les Dragées de Gelis et Conté sont le meilleur et le plus efficace des ferrugineux pour la guérison de la Chlorose (ou Pâles couleurs), des Pertes blanches, de la Débilité de tempérament chez les deux sexes et pour faciliter la Menstruation chez les jeunes filles.

Dépôt: Pharmacie Labélonye et Cie, 99, rue d'Aboukir. — Paris.

DÉPÔTS: à la NOUVELLE-ORLÉANS, chez MM. SÉGUIN — MENTEUSE — DUCONGÉ, droguistes; NEW-YORK: M. COURCHET, Liberty Street, 63, et dans les principales pharmacies de chaque ville.

RACAHOUT DES ARABES de DELANGRENIER de PARIS

Guérit les *maux d'estomac* et *d'intestins*, rétablit les convalescents, *fortifie les enfants* et les personnes délicates, et par ses propriétés analeptiques il préserve des fièvres jaunes et typhoïdes.— Dépôt: *A la Nouvelle-Orléans*, chez M. Ducongé, droguiste, et M. Moreau.

AUX MALADES

Trouver le moyen de purger pendant plusieurs jours, pendant plusieurs semaines et même, au besoin, pendant plusieurs mois, sans raffaiblir les malades et sans troubler leurs fonctions digestives tel est le problème posé et résolu par le Dr. DEHAUT.

A l'opposé des autres purgatifs, les PILULES DE DEHAUT n'opèrent bien que si elles sont prises et digérées avec de bons aliments et des boissons fortifiantes (thé, café, vin, bonne bière, bon bouillon.) Pour se purger avec ces pilules, chacun choisit l'heure et le repas qui lui conviennent le mieux, selon sa force, son appétit et ses occupations. La fatigue de la purgation étant compensée entièrement par la bonne nourriture on ne se décide aisément à recommencer aussi souvent qu'il le faut pour rétablir la santé.

On voit tout de suite que la purgation employée ainsi devient un moyen de guérison d'une puissance inconnue contre un grand nombre de maladies dans lesquelles des médecines rares et ininterrompues demeurent sans efficacité.

Le système du docteur DEHAUT est exposé avec la plus grande clarté et d'une manière très détaillée dans son MANUEL DE MÉDECINE, D'HYGIÈNE ET DE PHARMACIE DOMESTIQUES, volume in-8o de 380 pages (en français.) Cet ouvrage est écrit SPÉCIALEMENT pour les gens du monde et les personnes les moins instruites. Chacun saisit sans peine les explications données sur la manière dont les maladies se produisent et sur l'emploi de la purgation dans tous les cas où elle convient. Il contient aussi les recettes des médicaments NON PURGATIFS dont l'auteur fait avec succès un usage habituel. Ce livre précieux qui devrait être dans les mains de tous ceux qui connaissent le prix de la santé, se trouve chez les libraires, au prix de 1 fr. 25 c., mais les dépositaires les PILULES DEHAUT sont autorisés à en remettre GRATUITEMENT un exemplaire à toute personne faisant usage de ce remède.

Dépôt général: A PARIS, Pharmacie **Pelletier**, 46, rue Jacob.

NOUVELLE-ORLÉANS: MM. Ducongé, Schwab et dans toutes les Pharmacies.

AUX GOUTTEUX, PILULES DE LARTIGUE,

Reconnues spécifiques contre la Goutte et les Rhumatismes.—Prescrites, depuis plus de 30 années par tous les médecins de France.—Dissipent l'attaque la plus violente, en 24 ou 36 heures;—éloignent les accès;—rendent les déplacements impossibles, et souvent guérissent radicalement, comme le prouvent les observations publiées par MM. Chomel, Double, Lisfranc, Velpeau, Mignot, Amédée Latour, etc. (Voir le *Manuel des Goutteux*, par le Docteur A. Lartigue, chevalier de la Légion d'honneur.—Une brochure in-8o, distribuée gratuitement.)

Dépôt général: A PARIS, Pharmacie **Pelletier**, 46, rue Jacob.

NOUVELLE-ORLÉANS: MM. Ducongé, Schwab et dans toutes les Pharmacies.

ENCRE NOUVELLE
— DE —
MATHIEU-PLESSY,

90......*Boulevard Saint-Germain*......90
PARIS.
Cette Encre a été adoptée par LL. MM. l'Empereur et l'Impératrice des Français.
Elle est indélébilement noire, inaltérable et n'encrasse pas la plume.

PRODUITS CHIMIQUES
Pour Laboratoire et Photographie.
ENCRE NOUVELLE,
DOUBLE-VIOLET, A COPIER.
Adoptée par les grandes administrations.
S'adresser pour les demandes, à MM. Ducongé, Hart & Cie, et principaux négociants.

LA REGENERATRICE (?)

NOUVEAU TRAITEMENT PAR L'Elixir Alimentaire de Ducro
A LA VIANDE CRUE,
Préconisé par les sommités médicales de Paris.
GUERISON RADICALE.
[illegible]
SOULAGEMENT MANIFESTE.
[illegible]
L'ELIXIR, dont la base est le SUC DE VIANDE et l'ALCOOL, est aussi l'un des plus
PUISSANTS FORTIFIANTS
pour les convalescents, les personnes faibles, les jeunes filles chlorotiques, les vieillards débilités, etc.
DEPOTS, à la Nouvelle-Orléans, chez
P. CUSACHS, DROGUISTE,
Au coin des rues
ROYALE et ST-PHILIPPE,
F. DUCONGÉ, rue de Chartres,
Et dans les principales Pharmacies.

VERITABLES INJECTION ET CAPSULES RICORD

DE C. FAVROT
GUÉRISON CERTAINE
Des Écoulements anciens ou récents
Pour mieux tromper les malades, de hardis contrefacteurs, se disant agents pour la vente en gros, recouvrent le produit qu'ils fabriquent d'une prétendue signature de Dr Ricord. — Le public doit rejeter comme contrefaçon dangereuse tout médicament Ricord qui ne porte pas le nom et la signature:
C. FAVROT
PHARMACIEN, 102, RUE RICHELIEU, PARIS
Seul dépositaire et seul préparateur depuis 30 ans des formules authentiques du Dr Ricord.
Dépôt: A la NOUVELLE-ORLÉANS, chez M. Montesse et chez M. Couland, Droguistes.
Ducongé, Droguiste.

LE CÉLÈBRE
FOURNEAU DE CUISINE
— DE —
P. P. STEWART,
GRIL MOBILE.

LE FOURNEAU DE STEWART qui, jusqu'à ce jour, a conservé sa supériorité, est présenté aujourd'hui au public avec UN GRIL MOBILE et un PORTE-CENDRES, qui y ont été ajoutés. On a reconnu que sous le rapport de l'économie et de l'utilité, que le FOURNEAU STEWART surpasse tous les autres. LE NOUVEAU GRIL augmente de beaucoup la surface du four, double presque la capacité des tuyaux et, quand on nettoie le gril, la poussière ne peut pas s'échapper. Le véritable fourneau Stewart porte, sur la plaque du foyer, le nom de P. P. Stewart.

FULLER, WARREN & CO.,
Seuls fabricants, à Troy, N. Y.

A vendre par
E. B. HOGAN,
No 25 de la rue du Canal.
Où on peut voir, tous les jours, fonctionner le fourneau.
17 février

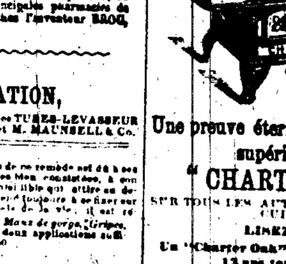

Une preuve éternelle de la grande supériorité du
"CHARTER OAK"
SUR TOUS LES AUTRES FOURNEAUX DE CUISINE.

LISEZ CECI:
Un "Charter Oak" qui a servi pendant 13 ans tous les jours.
Nouvelle-Orléans, 9 août 1869.

JE certifie que j'ai acheté de RICE BROS & Co, en 1856, le PREMIER FOURNEAU "CHARTER OAK" qu'ils aient vendu. On s'en est servi chez moi tous les jours depuis cette époque, et c'est à dire plus de treize ans. Je recommande avec plaisir le fourneau "CHARTER OAK" à toutes les personnes qui tiennent maison. C'est le meilleur qui ait été fait. Je suis sûre qu'aucun autre n'aurait autant duré.
Mme L. F. FOSTER,
No 121 de la rue Washington, Nlle-Orléans.

Ce même fourneau a été exposé à la Foire de l'Etat de la Louisiane en 1869. Plus de 20,000 personnes ont été convaincues qu'aucun autre fourneau n'aurait pu durer aussi longtemps, et être aussi utile pendant treize ans.

LE CÉLÈBRE FOURNEAU "CHARTER OAK"
Est en vente chez
OEMICHEN & POTHIER,
Importateurs et Marchands de Quincaillerie étrangère et américaine.
Encoignure des rues Bienville et Vieille Levée, et No 99, Vieille Levée.
3 oct—1 an

"BRILLIANT" DE BUCK.

LE SEUL BON FOURNEAU qui soit manufacturé aux Etats-Unis pour la cuisine et la cuisson du pain.

PLUS DE 300,000
sont employés constamment au Sud et dans l'Ouest, et on en est entièrement satisfait. Voici quelques uns des honneurs que le "BRILLIANT" doit à ses qualités:
PREMIER PRIX, en 1866, à la Foire de St-Louis;
PREMIER PRIX, en 1867, à la Foire de St-Louis;
MEDAILLE EN OR, en 1866, à la Foire de l'Etat de la Louisiane;
PREMIER PRIX, en 1869, à la Foire de St-Louis
Si vous voulez avoir un bon fourneau de cuisine allez au No
49......RUE DU CAMP......49
Et achetez un "BRILLIANT."
H. HALLER.
Dépôt de spécimens et salle de vente, au No 49 de la rue du Camp.
Où l'on trouvera également toute espèce de fourneaux de cuisine et de réchauds, grates, de la ferblanterie et toute espèce d'articles de ménage.
17 sept—1 an

Compagnie d'Assurance Mutuelle des Marchands.

164.........RUE DU CANAL.........164

SEIZIÈME ÉTAT ANNUEL.

CONFORMÉMENT aux dispositions de sa charte, la Compagnie publie l'état suivant de ses affaires:

Primes reçues pendant l'année expirée le 31 mai 1870, y compris les primes non expirées de l'année précédente:

Sur les risques d'incendie		$773,379 67
Sur les risques de mer		134,664 38
Sur les risques de rivières		272,042 62
Total		$1,175,907 44
En moins—Primes sur risques non expirés		392,445 60
Montant net des primes le 31 mai 1870		$[illegible]
Pertes payées:		
Sur les risques d'incendie	$[illegible]	
Sur les risques de mer	[illegible]	
Sur les risques de rivières	[illegible]	
Taxes	[illegible]	
Ré-assurances et primes remboursées	[illegible]	
Intérêts, moins dépenses	[illegible]	$476,497 40
Bénéfice		$471,666 61

L'actif de la Compagnie est comme suit: [illegible]

Le tableau ci-dessus est une copie exacte des livres de la compagnie.
PAUL FOURCHY, Président.
G. W. HOTT, Secrétaire.

ETAT DE LA LOUISIANE,
Paroisse d'Orléans, Ville de la Nouvelle-Orléans.
Assermenté et signé par devant moi, ce 3 juin 1870.
S. MAGNER, notaire public.

A une réunion du Conseil des Directeurs, tenue le 3 juin 1870, il a été résolu de déclarer un dividende en scrip de CINQUANTE pour cent sur les primes nettes participant pour l'année finissant le 31 mai 1870, pour lequel des certificats seront émis à partir du second LUNDI de juillet prochain. Le ... en scrip pour les années 1861 et ... de six pour cent d'intérêt sur tous les scrips dus par la Compagnie.

Directeurs.

P. FOURCHY,	P. MASPERO,
D. McCOARD,	[illegible]
L. F. GENERES,	S. H. WILTZ,
S. E. REHE (?)	JOS. HOY,
D. A. CHAFFRAIX,	[illegible] LAFITTE,
J. J. FERNANDEZ.	

Dépôt du Moulin "Eagle" à égréner le coton et Dépôt de Machines,
— DE —
Wm L. CUSHING,
Au coin des rues St-Charles et Union, près l'Hôtel St-Charles.

DEPOT DE MACHINES DU SUD.
DE LANE & BODLEY,
Au No 61 de la rue St-Charles, coin Union.

L'AGENCE du Sud de ces célèbres moulins à scie et machines de LANE & BODLEY, de Cincinnati, est au No 61 de la rue St-Charles, Nlle-Orléans, sous la direction de W. L. CUSHING qui a un grand stock qu'il offre aux prix de fabrique. Ces prix sont bien au-dessous de ceux de tout autre établissement, et la maison est décidée à n'envoyer sur le marché du Sud que des machines de premier ordre et garanties.

MACHINES, BOUILLOIRES, MOULINS A SCIE, MACHINES A LATTES ET A BARDEAUX, POULIES, MACHINES A ROUES, POMPES, MACHINES A TRAVAILLER LE BOIS ET TOUTE ESPÈCE DE MACHINES FABRIQUÉES PAR LANE & BODLEY, DE CINCINNATI.

Pour les circulaires donnant des détails complets, s'adresser à W. L. CUSHING,
au No 61 de la rue St-Charles, Nlle-Orléans.

Ce cliché représente le MOULIN A SUCRE le plus puissant qui ait jamais été fait et qui a écrasé des portions de hâchory à la dernière Foire. Les petits planteurs sont invités à faire demander des circulaires. Nous avons des moulins qui font de 1 à 15 boucauts par jour.
W. L. CUSHING,
Au Nord de la rue St-Charles.

Le soussigné est le seul agent de la Compagnie des MOULINS "EAGLE" à égréner le coton.
PRESSE A COTON, A MAINS, PORTATIVE,
PRESSE INGERSOLL A COTON,
PRESSE A COTON, PERFECTIONNÉE, DE NOYES,
PRESSE A COTON ALBERTSON,
PRESSEUR PATENTÉ DE NOYES,
PRESSE A COTON, PATENTÉE, DE HARTVIS A COTON, NEWELL, AMÉLIORÉE DE STEDMAN,
MOULINS A MAIS, QUEEN OF THE SOUTH, DE STRAUB,
MACHINES A FAUCHER, DE WALTER A WOOD,
Moulins à sucre Palm, Sumner, Vulcain, Hercule, Favorita, Leviathan, Mammouth et Planteur, de G. L. Squire & Bro.
EVAPORATEURS AMÉRICAINS,
MOULINS EAGLE A SUCRE,
MOULINS A SUCRE, SOUTHERN, de Louisville,
EVAPORATEURS DE SCAFFLIN,
LES BOUILLOIRES, MACHINES ET BOUILLOIRES PORTATIVES, des fonderies d'Atlas,
MACHINES A DESSÉCHER, perfectionnées, de Stedman & Co.
MACHINES à battre et à écosser de Stedman & Co.
LES CÉLÈBRES SCIES à dents mobiles, de R. Hoe & Co.
MANOMETRES (Steam Gauge) d'Utica.
MOULINS A MAIS, ...
MACHINES A COUDRE, de Florence.
MACHINES A BATTRE, de Jeu & Shoenaker, qui ont obtenu la médaille d'or.
MACHINES A BARDEAUX et à douves de Fuller & Ford.
Tous ces machines sont reçues en consignation et à vendre au prix de fabrique.
A leur plus bas prix.
Cet établissement ne peut que des machines de premier ordre qu'il garantisse.
WILLIAM L. CUSHING,
Au No. 61 de la rue St-Charles, à six portes au sud de l'hôtel St. Charles.

MACHINES "EAGLE", perfectionnées, à égréner le coton.
La grande demande de l'année dernière à épuisé le stock, et plus de deux cents clients n'ont pu être servis.
La Compagnie, afin de prévenir les désappointements, a augmenté le nombre de ses ouvriers et ... toujours un grand nombre de machines ... dépôt de la Nlle-Orléans. ... W. L. CUSHING, No. 61 de la rue St-Charles, Nlle-Orléans. Le prix est de ... pour le brosse.

La meilleure machine à coudre du monde.

La machine à coudre de Florence est la meilleure qui ait jamais été faite. Tous les acheteurs en sont charmés. Elle a remporté le premier prix à Paris.

C'est la seule qui fasse quatre points différents. Elle fait le même point que la machine de Wheeler & Wilson et quatre autres. Elle est de toutes sortes qui se dérangent. On a vendu à ... machines, lesquelles ... Venez les voir ... quartier français de la Nlle-Orléans ...
Dépôt, pour la vente de ..., No 61 de la rue St Charles. W. L. CUSHING.
On demande des agents dans toute la ...

VIS NEWELL A COTON, DE STEDMAN.

Ce sont les meilleures pour les grandes plantations. Elles durent toute la vie d'un homme et on est toujours très satisfait. Les prix en ont été réduits de beaucoup. La Foire leur a décerné le premier prix. On demande des agents ...
W. L. CUSHING,
Au No 61 de la rue St Charles, Nlle-Orléans.

PRESSE A COTON "EAGLE" D'INGERSOLL.

Inventées par le Gen. F. C. INGERSOLL, inventeur de la Presse à Coton. Notre Foire d'Etat lui a décerné le premier prix. Pour les circulaires, s'adresser à
W. L. CUSHING.
Au No 61 de la rue St Charles, Nlle-Orléans.

PRESSES A COTON D'INGERSOLL.

On en a réduit le prix, car il y en a plus de 4,000 employées dans le pays, et on en est parfaitement satisfait. A vendre par
W. L. CUSHING,
Au No 61 de la rue St Charles, coin Union.

MACHINES ET BOUILLOIRES DE LANE & BODLEY.

Machines à vapeur et Moulins à scie, de toutes les grandeurs, à l'Agence du Sud de
LANE & BODLEY,
No 61 de la rue St. Charles.
W. L. CUSHING,
Seul agent de Lane & Bodley.

MACHINES DE LANE & BODLEY A TRAVAILLER LE BOIS.

Machines de toute espèce, à l'agence du Sud, de Lane & Bodley, No 61 de la rue St-Charles.
W. L. CUSHING,
Seul agent de Lane & Bodley.

MACHINES DE LANE & BODLEY, AU PRIX DE CINCINNATI.

Les prix de toutes les machines de cette fabrique qui seront les mêmes à la Nlle-Orléans qu'à Cincinnati—on y ajoutera le coût du fret et de l'assurance.
W. L. CUSHING,
Seul agent de Lane & Bodley,
Au No 61 de la rue St-Charles.

COMPAGNIE MOUND CITY d'Assurance Mutuelle de la Vie, DE ST-LOUIS, MISSOURI.

OFFICIERS DU BUREAU DE LA LOCALITÉ:
JAMES J. O'FALLON, Président.
H. M. BRITTON, Vice-Président.
W. W. LOMAX, Secrétaire.
H. S. HETH, Assistant-Secrétaire.
C. G. McHATTON, Agent Général.
W. R. HARVEY, Actuaire.

DIRECTEURS:

James J. O'Fallon,	James M. Lamm (?),
L. A. Hatch,	T. A. Russell,
A. M. Britton,	James Lupe,
A. R. Garrison,	J. M. Hinkey (?),
A. M. Waterman.	

Agence en Louisiane—No 22, Carondelet.

AU PREMIER.

OFFICIERS DE LA SUCCURSALE EN LOUISIANE:
C. H. MOUTON, Président.
S. T. MERRICK, Vice-Président.
R. S. SIMMES, Secrétaire et Agent d'Etat.

MEDECINS-INSPECTEURS:
J. M. POLWELL, M. D., J. R. RITCHIE, M. D.

DIRECTEURS EN LOUISIANE:

James Jackson,	Octave Voorhies,
E. T. Merrick,	F. M. Hatch,
Robert Mare,	C. H. Mouton,
Ths. Llewellen,	L. A. Wiltz.
E. T. Simmes.	

Cette Compagnie émet toute espèce de polices d'assurance de la vie, lesquelles ne sont pas frappées de ... non-participation.
Sept—1an

Compagnie d'Assurance MECHANICS AND TRADERS DE LA NLLE-ORLEANS,

Bureau, No 14, rue Carondelet.

Cette Compagnie assure contre les risques de feu et de navigation fluviale et maritime.

AUX TAUX LES PLUS BAS.

LLOYD R. COLEMAN, Président. CHS. ENGSTFELD, Secrétaire.

— Directeurs —

MM. A. J. Aiken, ... MM. Geo. W. Logan, Jr, ... [illegible]

FREDERICKSON & HARTE, Pharmaciens et Chimistes.

AU No 139 DE LA RUE DU CANAL.
Bâtisses Touro.

ONT constamment un assortiment complet et choisi de

Drogues et Médicaments,
Produits chimiques purs,
Verrerie, Sangsues,
Parfumerie française, de choix,
Savons, Brosses, Peignes,
&c., &c., &c., &c.

Ayant conclu des arrangements avec les premières maisons de France, d'Angleterre et d'Allemagne, qui nous enverront, pendant la saison prochaine, une grande variété de produits de leurs laboratoires, nous serons à même de remplir les ordres de notre clientèle.

Nous donnons à nos amis l'assurance que nous ne tenons que des articles de première qualité et que nos prix seront toujours aussi modérés que le permettront des articles de ce genre.

Nous avons, outre les produits que nous venons d'énumérer, un choix des

Instruments de chirurgie,
DE
Geo. Tiemann & Co.

Notre position d'agents de cette maison bien connue nous met à même de fournir aux médecins tout ce dont ils ont besoin. Ils trouveront leur avantage à venir examiner notre stock avant de faire leurs achats ailleurs.

Nous complétons en ce moment notre stock de

Médicaments patentés
FRANÇAIS, AMÉRICAINS ET ANGLAIS.

Car notre intention est d'avoir l'assortiment le plus varié de la Nlle-Orléans.

Etant les agents de maisons de New York, nous avons toujours un approvisionnement complet des

Préparations de Fougera.
Comme on nous a confié la
SEULE AGENCE
— de la —
Compagnie de Vichy,
de France,
Et des propriétaires de la
Source d'Eaux amères,
— de —
FRIEDRICHSHALL,
en Allemagne,

Nous serons dorénavant à l'abri de la désagréable nécessité de tarder à remplir les ordres, ainsi que nous avons dû le faire dernièrement. La saison ... que nous pensions pouvoir présenter à nos clients à ce sujet, c'est que la vente de ces eaux célèbres à prix de telles proportions depuis six mois, qu'il nous a été impossible, tout d'abord, de répondre aux nombreuses demandes qui nous étaient adressées.

Notre liste d'autres

Eaux Minérales
se compose des eaux connues sous les noms de:

BLUE LICK,	GETTYSBURG,
BLADON,	SOUR LAKE,
CONGRESS,	HIGH ROCK CONGRESS,
SELTZ	EMPIRE,

et s'agrandit journellement par de nouveaux arrivages.

Dépôt d'Eaux Minérales de la Nouvelle-Orléans,

AU No. 139 DE LA RUE DU CANAL.

Nous avons, en outre des eaux naturelles, notre

Fontaine arctique,

qui fonctionne parfaitement et nous fournit les différentes eaux artificielles, telles que VICHY, PYRMONT (ferrugineuse), KISSINGEN, KISSINGEN AMER que l'on considère aujourd'hui comme les plus rafraîchissantes et les plus saines qui se puissent prendre dans notre climat. Elles sont chargées de gaz, presque glacées, et supérieures sous tous les rapports, à celles de "Hansbury Smith", à New York. Nous les avons également en bouteilles et les expédions pour la ville et pour la campagne.

Notre liste sera complétée ... de toutes ...

Notre département de détail et de prescriptions

dans un état tel que le public sera sûr de trouver les articles qui se rattachent à notre genre de commerce et faire remplir les prescriptions en toute confiance. N'ayant que d'habiles assistants, nous croyons que nos efforts ont jusqu'ici été couronnés de succès. Nous ne négligerons aucune occasion d'introduire des améliorations dans ce département de notre maison.

FREDERICKSON & HARTE,
Chimistes et Pharmaciens,
Au No 139 de la rue du Canal,
25 juillet—2an Bâtisses Touro.

Compagnie d'Assurance Mutuelle du Sun.

Bureau de la Compagnie d'Assurance du Sun de la Nouvelle-Orléans, No 61, rue du CAMP.
Nouvelle-Orléans, 12 janvier 1870.
QUATORZIÈME ÉTAT ANNUEL.

CONFORMÉMENT aux clauses de sa charte, la Compagnie publie l'état suivant pour l'année finissant le 31 décembre 1869:

Montant des primes pour l'année expirée le 31 décembre 1869: [illegible]

[illegible]

Profit net ... $113,629 23

La Compagnie possède l'actif suivant, ESTIMÉ A SA VALEUR LA PLUS FAIBLE DE LA PLACE, AU COMPTANT, SAVOIR: [illegible]

L'état ci-dessus est une copie juste, véritable et correcte tirée des livres de la Compagnie.
THOMAS SLOO, Président.
THOS. ANDERSON, Secrétaire.

ETAT DE LA LOUISIANE,
Paroisse d'Orléans—Ville de la Nouvelle-Orléans.
Assermenté et signé pardevant moi, ce dix-neuvième jour de janvier 1870.
A. SHELLEY, Deuxième Justice de Paix, pour la paroisse d'Orléans.

Le Board des Directeurs a résolu de payer SIX POUR CENT D'INTÉRÊT sur les Certificats de Scrips dus; aussi, TRENTE-TROIS ET UN TIERS POUR CENT sur la balance de Scrips de 1868, à partir du deuxième lundi de février prochain. Il a de plus déclaré un Dividende de Scrip de QUATRE-VINGTS POUR CENT sur le gain net des primes de participation pour l'année finissant le 31 décembre 1869, pour lequel des certificats seront émis à partir du 21 mars prochain.
THOMAS SLOO, Président.
THOS. ANDERSON, Secrétaire.
JOHN S. GAINES, Vice-Président.

DIRECTEURS POUR L'ANNÉE 1870: [illegible]

GUARDIAN MUTUAL LIFE INSURANCE Co., of NEW-YORK,
ORGANISÉE EN 1859.

Aucune Police ne peut être forfaite. Prime du Tiers d'Engagement.—Aucune Note n'est exigée.
DERNIER DIVIDENDE AU COMPTANT,
50 POUR CENT.
Egal de cent à cent cinquante pour cent de dividende réversible.

ETAT DES AFFAIRES: [illegible]

OFFICIERS:
W. H. PECKHAM, Président,
W. T. HOOKER, Vice-Président,
L. McADAM, Actuaire et Secrétaire.

DIRECTEURS:
Hon. John A. Dix, New-York.
John J. Crane, président Banque République.
William T. Hooker, Wall Street.
William M. Vermilye, banquier, (Vermilye & Co).
Charles G. Rockwood, caissier, Newark Banking Co.
Hon. George Opdyke, ex-maire de New-York.
Minot C. Morgan, banquier.
Thomas Rigney, maison Thomas Rigney & Co.
Benjamin B. Sherman, trésorier New-York Steam Sugar Refining Company.
Aaron Arnold, maison Arnold, Constable & Co.
Richard H. Bowne, Wetmore & Bowne, avocats.
R. V. Haughwout, maison E. V. Haughwout & Co.
Walton H. Peckham, Corner 5th Avenue & 23d St.
William Wilkens, maison W. Wilkens & Co.
Julius H. Pratt, négociant.
William W. Wright, négociant.
Charles J. Starr, négociant.
Glen Allen, négociant.
George W. Cuyler, banquier, Palmyra, New-York.
George T. Hope, président Continental Fire Insurance Company.
John H. Sherwood, Park Place.
Walton H. Peckham, coin 5th Avenue et Twenty third Street.
Edward H. Wright, Newark, New-Jersey.
George W. Farlee, avocat.
W. L. Cogswell, négociant.
JOSEPH MAGNER,
Agent-Général pour la Louisiane.
Sept—1an

VINGT-UNIÈME ÉTAT ANNUEL
— DE LA —
Compagnie Crescent d'Assurance Mutuelle.

Nouvelle-Orléans, 25 mai 1870.

LES Directeurs, conformément à la Charte, soumettent l'état suivant des affaires de la Compagnie le 30 avril 1870:

Primes d'incendie dans l'année		$[illegible] 70	
" de mer		70,287 62	
" de rivières		237,064 69	$[illegible] 61
Montant des primes			$961,466 62
Réassurances et primes remboursées			22,463 39
Montant net des primes			$949,002 32
Pertes payées et estimées comme suit:			
Incendie		$46,298 62	
Mer		17,140 72	
Rivières		70,770 37	
Taxes payées et estimées		26,607 86	
Escompte au lieu de scrip, timbres, dépenses, intérêt, &c.			
escompte en moins, &c		72,561 36	
			249,377 60
Bénéfice net			$[illegible] 24
L'actif de la Compagnie est comme suit:			
Effets à recevoir		$15,191 96	
Prêts sur bonds et hypothèque		106,723 23	
			$[illegible] 37
En caisse		115,061 23	
Bons garantis par actions, sur demande, équivalant au comptant		327,123 33	
			492,798 60
Propriété foncière			70,000 00
Scrip d'autres compagnies			10,000 00
Bonds de la ville consolidés		30,000 00	
Bonds de la ville		26,560 00	
Actions de banques et autres actions, coût: $237,500		211,750 00	
			268,360 00
Compagnie Vallette (dry dock)		15,200 00	
Compagnie Good Intent Tow Boat et autres stocks		7,500 00	
			22,700 00
Ré-assur primes en voie de recouvrement			66,682 75
			$[illegible] 42
La Compagnie a également des billets suspendus, actions et bonds		$594,725 37	
Scrip forfait		9,198 05	
En moins, intérêt sur scrip		35,676 32	

Le tableau qui précède est une copie exacte faite sur les livres de la Compagnie.
THOMAS A. ADAMS, Président.
HENRY V. OGDEN, secrétaire.

Paroisse d'Orléans,
Ville de la Nlle Orléans
Assermenté et signé pardevant moi, ce 25 mai 1870.
A. SHELLEY,
Deuxième Juge de Paix de la paroisse d'Orléans.

Les Directeurs ont résolu de payer six pour cent d'intérêt, comptant, sur tous les certificats (non encore payés) de scrip, et de payer, comptant, l'émission de 1859 aux porteurs légaux à partir du deuxième lundi de juin prochain.

Ils ont en outre déclaré un dividende-scrip de quatre-vingts pour cent sur le montant des primes ayant droit de participer pour l'année expirée le 30 avril 1870—dividendes pour lequel il sera émis des certificats (libres de la taxe du gouvernement) à partir du premier lundi d'août prochain.
THOMAS A. ADAMS, Président.
C. T. BUDDECKE, Vice Président.
HENRY V. OGDEN, Secrétaire.

DIRECTEURS:

Thomas A. Adams,	Samuel H. Kennedy,
C. T. Buddecke,	Samuel B. Newman,
P. H. Foley,	J. J. Garrard,
A. G. Ober,	A. Thompson,
P. Simms,	John Phelps,
A. Elmer Bader,	E. H. Summers.

Compagnie d'Assurance Mutuelle de la Nlle-Orléans,

A l'angle des rues Canal et Camp.
DIXIÈME ÉTAT ANNUEL.

CONFORMÉMENT à sa charte, la Compagnie publie l'état suivant de ses affaires:

Primes de l'année expirée le 31 décembre 1869:		
Sur risques d'incendie	$315,244 60	
Sur risques de mer	36,401 57	
Sur risques de rivières	30,631 25	
Total des primes		$382,277 44
En moins, primes non expirées le 31 décembre 1869	$96,165 00	
En moins, primes remboursées	7,406 13—103,540 12	
Montant net des primes		$281,207 61 (?)
Pertes payées: [illegible]		

L'actif de la Compagnie est comme suit: [illegible]

Le tableau qui précède est une copie exacte faite sur les livres de la Compagnie.
J. TUYES, Président.
J. W. HINCKS, Secrétaire.
Assermenté et signé pardevant moi, ce 14 janvier 1870.
W. J. CASTELL, Notaire public.

Le 13 janvier 1870, à une réunion des Directeurs il a été résolu de déclarer un dividende-scrip de cinquante-cinq pour cent sur le montant net des primes participantes pour l'année expirée le 31 décembre 1869—dividende pour lequel il sera émis des certificats le deuxième lundi de mars prochain.

Il a été également résolu de payer six pour cent d'intérêt sur tous les certificats de scrips non encore payés et soixante pour cent comptant sur l'émission de 1860, aux porteurs légaux, à partir du deuxième lundi de juin prochain.

DIRECTEURS:

Geo. Urquhart,	Ml. Payne,
A. Rochereau,	W. T. Williams,
C. W. Babcock,	Aug. Reichard,
T. R. Blanchard,	E. Milenberger,
[illegible] Steven,	W. B. Peveilli (?)
A. Dubuc (?),	J. Tuyes.

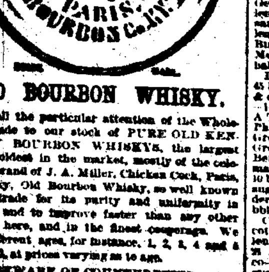

OLD BOURBON WHISKY.

We call the particular attention of the Wholesale Trade to our stock of PURE OLD KENTUCKY BOURBON WHISKYS, the largest and the oldest in the market, mostly of the celebrated brand of J. A. Miller, Chicken Cock, Paris, Kentucky, Old Bourbon Whisky, so well known to the trade for its purity and uniformity in quality, and to improve faster than any other Whisky here, and in the finest cooperage. We have different ages, for instance, 1, 2, 3, 4 and 5 years old, at prices varying as to age.

BEWARE OF COUNTERFEITS.
Stencil Brand on one head of the barrel, and the burnt brand of the distillery upon the other, from Paris, Bourbon County, Ky.
Wholesale Dealers, Grocers and Druggists are invited to examine our stock.

FOR SALE, ALSO,
Provisions, Breadstuffs, Whiskys.

Orders solicited for the above Articles, and also promptly and carefully executed for the purchase of Cotton, India, Flax and Kentucky Bagging, Iron Ties, Sugar and Molasses, Coffee, Salt, Grain, Hay, etc., by
COHN, DELMONDE & CO.,
96 MAGAZINE,
New Orleans, La.

TOBACCO
ALL FORMS.
STEAM MANUFACTORY.
L. MOULOR,
32 Old Levee Street, Corner Bienville.

His numerous customers and the public are respectfully informed that, as heretofore, TOBACCO, in all forms is manufactured at his establishment. Smoking Tobacco, Snuff, Chewing Perique Tobacco.

Constantly on hand—ONE MILLION of assorted CIGARS. Constant importation of a large stock of SMOKERS' GOODS, Pipes, Cigar Cases, Cigar Boxes, Wicks, etc., etc.
WHOLESALE AND RETAIL.
Great inducements offered to City and Country Buyers.

Trusses and Braces.

THE following highest premiums awarded to T. H. SPILLMANN, manufacturer and fitter, 33 Baronne street, New Orleans, at the Fourth Louisiana State Fair, 1870:
Diploma for best and most comfortable Truss for hernia.
Best child's Truss: best Truss pad; best Umbilical Trusses.
Best Shoulder Brace.
Best assortment of good Trusses.
Also, diploma for the best display of Orthopedic Apparatus.
T. Spillmann, inventor and patentee of Trusses, elastic SPRINGS, BACK PADS, or the PEDAL, of LEG STRAPS.
Call and examine before purchasing elsewhere. Orders will receive prompt attention.

NEW ORLEANS DAILY BEE.

DUFOUR & LIMET, PUBLISHERS.
Office—No. 73 Chartres Street.

NEW ORLEANS, OCTOBER 18.

RATES OF ADVERTISING.

Squares.	1 mo'th net.	2 mos. net.	3 mos. net.	6 mos. net.	12 mos. net.
One	[illegible]	[illegible]	[illegible]	[illegible]	[illegible]
Two	[illegible]	[illegible]	[illegible]	[illegible]	[illegible]
Three	[illegible]	[illegible]	[illegible]	[illegible]	[illegible]
Four	[illegible]	[illegible]	[illegible]	[illegible]	[illegible]
Five	[illegible]	[illegible]	[illegible]	[illegible]	[illegible]
Six	[illegible]	[illegible]	[illegible]	[illegible]	[illegible]
Seven	[illegible]	[illegible]	[illegible]	[illegible]	[illegible]
Eight	[illegible]	[illegible]	[illegible]	[illegible]	[illegible]
Nine	[illegible]	[illegible]	[illegible]	[illegible]	[illegible]
Ten	[illegible]	[illegible]	[illegible]	[illegible]	[illegible]
Eleven	[illegible]	[illegible]	[illegible]	[illegible]	[illegible]
Twelve	[illegible]	[illegible]	[illegible]	[illegible]	[illegible]
Thirteen	[illegible]	[illegible]	[illegible]	[illegible]	[illegible]
Fourteen	[illegible]	[illegible]	[illegible]	[illegible]	[illegible]
Fifteen	[illegible]	[illegible]	[illegible]	[illegible]	[illegible]
Thirty	[illegible]	[illegible]	[illegible]	[illegible]	[illegible]

THE SEMI-WEEKLY BEE
Is published every Tuesday and Saturday morning. Subscription, $5 per annum, in advance. Single copies, Ten Cents.

RATES OF ADVERTISING:

Squares.	1 mo'th	2 mos.	3 mos.	6 mos.	12 mos.
One	[illegible]	[illegible]	[illegible]	[illegible]	[illegible]
Two	[illegible]	[illegible]	[illegible]	[illegible]	[illegible]
Three	[illegible]	[illegible]	[illegible]	[illegible]	[illegible]
Four	[illegible]	[illegible]	[illegible]	[illegible]	[illegible]
Five	[illegible]	[illegible]	[illegible]	[illegible]	[illegible]
Ten	[illegible]	[illegible]	[illegible]	[illegible]	[illegible]
Fifteen	[illegible]	[illegible]	[illegible]	[illegible]	[illegible]
Thirty	[illegible]	[illegible]	[illegible]	[illegible]	[illegible]

MARINE NEWS.

Office of the New Orleans Bee, TUESDAY, Oct. 18, 1870.

CLEARED YESTERDAY.
Steamer Kate Kinney, Evans, for Louisville, Master.

ARRIVED YESTERDAY.
Steamship Lodona, Hovey, from New York 8th inst, to J A Fosdick—2d district.
Steamship Geo Washington, Gager, from New York 8th inst, to A Moulton—2d dist.
Steamer Frances, Blakeslee, from Mobile—P. R. R.
Ship Ironsides, Maillard, from Cardiff Aug 12th, to Devan, Zerega & co—Point.
Brig Hope, Monterealis, 18 days from Ocierian, to Puig Bros—2d district.
Schr Marion, Leppert, 4 days from Galveston, in ballast, to master—2d district.
Schr Gleaner, Leitch, 10 days from Ruatan island, to Petrovich—2d district P T.

ARRIVALS AT NEW BASIN.
Steamer Abee, Porter, from Amite River—28 bales cotton to Berard & Gibert—13 Meyer Deutsch & Weis—3 A Levi—19 do Ronshaw & Cammack—20 W F Witherell & co—16 Violett, Black & co—11 H Allison & co—7 Mason Frostiage & co—54,000 shingles 27 cords wood M B Muncy—Total, 111 bales cotton.

—STEAMBOATS—
Robert E. Lee, Cannon, from Vicksburg.
W S Pike, Brown, from Bayou Sara.
Wade Hampton, Libano, from Black Hawk.
Julia A Rudolph, Metoyer, from Jefferson.
Flicker, Aucoin, from Donaldsonville.
Bart Able, Barranco, from Lobdell's Store.
Seminole, Israel, from Columbia.

ARRIVED SUNDAY.
Steamship Matagorda, Tripp, from Texas Bend, to Brashear City.

—STEAMBOATS—
Belfast, (new) Sedam, from St Louis.
Southwestern, Jacobs, from Shreveport.
Gladiola, Lee, from Shreveport.
J G Blackford, Burton, from Washington.
Rose Franks, Enderle, from Lower Coast.
Hunter, Jeanfreau, from Lower Coast.
Flora, Scovell, from Coushatta.
Twelfth Era, Kouns, from Jefferson.

TOWBOAT REGISTER.
The towboat Wabash, Melville, from the Passes—Towed down and to sea, on the 15th inst, bark St Peter and schr Welcome—brought up ship Ironsides, brig Hope and schrs Marion and Gleaner.

MEMORANDA.
Ship Nonantum, from New Orleans for Liverpool, which put into Boston in distress, repaired and sailed for destination Oct 14th.
Flushing, Sept 25—ship Masonic, Capt Morse, from Antwerp for New Orleans, which put back here leaky, having discharged her cargo, has been put in dry dock, where she will refloat. The leak was caused by the vessel bumping on her anchor.
(By Telegraph.)
To Witherspoon, Moss & Co.:
Baltimore, Oct 15—Steamship Liberty sailed at 3 P. M., with a full cargo.

FOREIGN PORTS.
Liverpool, Sept 29th—Sld for N O, ship Bellrue, Crewell, for Galveston, ship Galloway, Heiderln, Ldg for N O, ships Pericles, Snow, and Alhambra, Chisham.
Newport, sept 29th—Sld for N O, ship Avondale, Churchill. Ldg ship C H Southard, Woodworth.
Rio de Janeiro, sept 9th—Sld for Galveston, ship Cito, Emerson.
Cardiff, sept 28th—Ldg for N O, ship Ida Lilly, Otis.
Bremerhaven, sept 24—Arr for N O, ship Golden Rule, Hall.

SPOKEN.
Sept 28th, in lat 23 to, long 82 to, ship Fleetwood, from Liverpool for Mobile.

BELOW COMING UP.
Ship White Rose, Jenkins, from Boston Aug 12th to Devan, Zerega & co—
Ship Frank Murray, from Rio de Janeiro Aug 31st, to master—
Ship E. H. Sturges, Lunckin, 16 days from New York, to Geo W Hynson & co—
Ship H. W. Chapman, Chase, 30 days from Boston, to ...
Schr Kate Wentworth, Adams, from Mobile, in ballast, to master—
Schr Silver Queen, Pennington, 2 days from Galveston, to master—

EXPORTS.
LOUISVILLE—Per steamer Kate Kinney—47 crates earthenware.

IMPORTS.
NEW YORK—Per steamship Lodona—Assid mdse.
NEW YORK—Per steamship George Washington—Assorted mdse.

BRASHEAR CITY—Per steamship Matagorda—[illegible]

MOBILE—Per steamer Frances—[illegible]

RECEIPTS FROM THE INTERIOR.
VICKSBURG—Per steamer Robert E Lee—[illegible]

BAYOU SARA—Per steamer W S Pike—[illegible]

BLACK HAWK—Per steamer Wade Hampton—[illegible]

COLUMBIA—Per steamer Seminole—[illegible]

LOBDELL'S STORE—Per steamer Bart Able—[illegible]

COUSHATTA—Per steamer Flora—[illegible]

JEFFERSON—Per steamer Julia A Rudolph—[illegible]

JEFFERSON—Per steamer Twelfth Era—[illegible]

DONALDSONVILLE—Per steamer Flicker—[illegible]

RECEIPTS ON SUNDAY.
ST LOUIS—Per steamer Belfast—[illegible]

C T Buddecke & co—[illegible]

WASHINGTON—Per steamer J G Blackford—[illegible]

SHREVEPORT—Per steamer Gladiola—[illegible]

SHREVEPORT—Per steamer Southwestern—[illegible]

N. O. JACKSON & GREAT NORTHERN R. R.
LOWER COAST—Per steamer Rose Franks—[illegible]

MORGAN'S LOUISIANA AND TEXAS R. R.
Oct 17—[illegible]

LIST OF VESSELS
OCTOBER 18, 1870.
[Cleared and Sailed for New Orleans.

NEW YORK.
Steamship Mississippi, Henry......sailed Oct 8
Steamship Geo Washington, Gager....sld Oct 8
Steamship Lodona, Hovey...........sailed Oct 8
Ship Fr. Richland, Strickland........cld Oct 4
Ship I I Sturges, Lunckin..........cld Oct 4
Bark St Peter, Bartlett..............sld Aug 20
Bark Wm Rathbone, Doane..........cld Sept 19

BOSTON.
Ship Priscilla, York.................cld Oct 1
Ship D W Chapman, Chase..........cld Sept 22
Bark Palmos, Gibbs................cld Sept 19
Bark R A Allen, Carr...............cld Sept 24

ROCKLAND, ME.
Bark Gregory, Gregory.............sld Sept 19

PHILADELPHIA.
Schr D Davidson, Smith............sld Aug

LIVERPOOL.
[illegible]

LONDON.
Ship C H Southard, Woodworth......cld Sept 16
Ship Montebello, Henderson........cld Sept 21
Bark A M Putnam, Atwood..........cld Sept 29

BRISTOL, ENG.
[illegible]

GREENOCK.
Ship Kosciusko (?), ...ldg Sept 10
Bark Ella de l'Ar, Williams.........cld Sept 14

NEWPORT, WALES.
Ship Vesuvius, Curtis..............ldg Sept 17
Ship Atmosphere, Oram.............ldg Sept 18

CARDIFF.
[illegible]

HARTLEPOOL.
Ship Monte Blanc, Herbert.........cld Sept 10
Ship Royal Charter, Fuller..........sld Sept 19

GLASGOW.
Bark Lothaw (?), Hamilton.........sld Sept 6

HAMBURG.
Ship Theobald, Tuckett............sld Aug 24

ANTWERP.
Ship Masonic, Morse...............sld Sept 14
Bark Sea, Benner..................sld Sept 14

CUXHAVEN.
Ship Ringbo, Kelly.................sld Aug 23

HAVRE.
Ship Ed Hyman, Brooks.............sld Sept 14
Ship Oakland, Merrill..............ldg Sept 20

BORDEAUX.
[illegible]

IRISH ROOFING FELT.

Contractors for Roofing Felt to the International Exhibition of Paris, 1867.

DATE OF PATENT, October 24, 1862, and May 17, 1870.

SEVERAL PRIZE MEDALS.

NEW PREPARED ROOFING
(Uninflammable)
OF D. ANDERSON & SON,
SOLE MAKERS AND PATENTEES.
Manufacturers of Patent Roofing Felt, Ship Sheathing Felt, Inodorous Felt, Hair Felt,
LAGAN FELT WORKS, BELFAST, and 12 and 13, Billiter street, London.

THIS NEW PREPARED PRODUCTION is ready coated, and can be applied at the roof without further trouble. It is easy of application, and does not require any repairs for a long time. It is more durable than zinc or iron, and forms a suitable substitute for iron or concrete. It has a sandy or stony surface, which renders it uninflammable and Fireproof. Exposed to the most intense fire and sparks falling upon it, it will not propagate the fire. Under the influence of the sun it will not run, which makes it very adaptable to hot climates. Its easy application and pleasing appearance has made it a favorite Roofing material throughout all the Colonies and other Colonies. Being not cumbrous for transport, it is of invaluable service to settlers and farmers in the remote districts. When used for temporary purposes it may be taken off and applied again to another construction. It is specially adapted for covering Terraces, Lobbies, Counting Houses, Office Floors, etc. It is a great preservative against dampness and vermin, and equalizes the temperature. It is thirty inches wide, and made in rolls of 25 yards each. For sale by
J. G. LINGHAM & CO., Agents,
No. 7 Carondelet street.
1–7 Oct (?)

Office Atlantic Insurance Company of New Orleans,
30 CAMP STREET.

New Orleans July 5th, 1870.

In conformity with the requirements of their Charter, the Company publish their Fourth Annual Statement.

Amount of premiums from July 1st, 1869, to June 30th, 1870, viz:

Fire Premiums	$ 62,373 65	
Marine Premiums	41,136 33	
River Premiums	93,013 36	
		$196,524 36 (?)
Unterminated premiums, July 1st, 1870		36,171 22
		$[illegible] 56
Less Return Premiums	2,886 79	
Less Reserved for Premiums unterminated July 1st, 1870	27,791 27—	30,682
		$192,013 62
LOSSES PAID DURING THE SAME PERIOD, VIZ:		
On Fire Risks	$30,178 00	
On Marine Risks	6,006 93	
On River Risks	14,236 51	
		$50,421 (?)
Rebates	20,945 12 (?)	
Taxes and Internal Revenue	6,637 46	
Reinsurance and Expenses, less Discount, etc.	34,627 46—	111,678 43
Net Profits		$80,334 50 (?)
ASSETS:		
Stock Notes	$231,000 00	
Loaned on Mortgage	23,000 00	
Loaned on Pledge	65,763 65	
Bills Receivable	14,776 18	
Bank and other Stocks and Bonds	27,875 00	
Office Furniture, &c.	4,017 46	
Premiums in course of Collection	9,361 15	
Cash	62,154 37	
Total Assets		$[illegible] 17

The above is a true transcript from the Books of the Company.
E. RIGNEY, President.
E. P. JANVIER, Vice President.

Sworn to and subscribed before me, this Fifth day of July, 1870.
EDWARD IVY, Notary Public.

The Board of Directors have this day declared a Dividend of Twenty Dollars per share to be credited to the unpaid Stock account.
E. RIGNEY, President.
E. P. JANVIER, Vice President.
Acting Secretary.

DIRECTORS.

E. Rigney,	T. M. Simmons (?),
[illegible]	S. Newman,
[illegible]	Thomas Byrnes,
C. M. Soria,	Thomas Simms (?),
Geo. W. Manson,	A. J. West,
L. L. Manz (?),	A. D. Grieff,
William Von Phul,	E. P. Janvier,
Alexander Marks,	John Hoy,
G. Guiterez (?),	Geo. Baybeck (?),
G. W. Joyal (?)	