PRIX DE L'ABONNEMENT.
Edition Quotidienne.

	Un An.	6 Mois.	3 Mois.	1 Mois.
POUR LES ETATS-UNIS....	$12.00	$6.00	$3.00	$1.00
POUR L'ETRANGER.....	$13.15	$7.53	$3.75	$1.30

Les abonnements se soldent invariablement d'avance

Le Numéro Cinq Sous

PRIX DE L'ABONNEMENT.
Edition Hebdomadaire.

	Un An.	6 Mois.	4 mois.	3 Mois.
POUR LES ETATS-UNIS..	$3.00	$1.50	$1.00	75 Cts
POUR L'ETRANGER.....	$4.60	$2.05	$1.35	$1.00

Les abonnements datent du 1er et du 15 de chaque mois

L'Abeille de la Nouvelle-Orléans.

POLITIQUE, LITTERATURE. — PRO ARIS ET FOCIS — SCIENCES, ARTS.

Journal Français Quotidien. NOUVELLE-ORLEANS, VENDREDI MATIN, 14 AOUT 1903 Fondé le 1er Septembre 1827

L'Abeille de la Nouvelle-Orleans

NEW ORLEANS BEE PUBLISHING CO., LIMITED.

Bureaux: 323 rue de Chartres, Entre Conti et Bienville

Entered at the Post Office at New Orleans as Second Class Matter.

POUR LES PETITES ANNONCES DE DEMANDES, VENTES ET LOCATIONS, ETC., QUI SE SOLDENT AU PRIX REDUIT DE 10 CENTS LA LIGNE, VOIR UNE AUTRE PAGE.

DÉPÊCHES Télégraphiques TRANSMISES A L'ABEILLE

Funérailles imposantes à Paris.

Presse Associée.

Paris, France, 13 août—Des funérailles publiques imposantes ont été faites aujourd'hui à dix-neuf victimes de la catastrophe du Métropolitain.

Les corps ont été transportés de la morgue à la préfecture, dont une partie était transformée en chapelle mortuaire.

Les cercueils, placés en deux rangées sur une plateforme, étaient couverts de draps mortuaires et de masses de fleurs envoyées par la municipalité et la compagnie du Métropolitain.

M. Combes, président du conseil, a fait une courte allocution, dans laquelle il a dit qu'il partageait la douleur des parents des victimes et promis des secours aux familles.

Le président du conseil municipal a parlé de la sympathie universelle.

Les corps ont été ensuite transportés à Notre-Dame, où a eu lieu la cérémonie religieuse. Ils ont été inhumés dans divers cimetières.

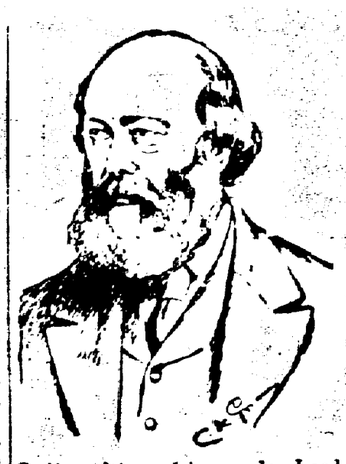

Indisposition sérieuse de Lord Salisbury.

Presse Associée

Londres, 13 août—Lord Salisbury est sérieusement indisposé, d'après des avis reçus directement de sa famille qui réside à Hatfield House.

L'ex premier ministre est très affaibli et des médecins sont à ses côtés.

Lord Salisbury, dont la constitution a été sérieusement ébranlée par la mort de sa femme en novembre 1899, a été malade sur le continent durant presque tout l'hiver dernier.

D'après la presse médicale l'ex premier souffre depuis des années d'une affection intestinale. On a annoncé que sa santé s'était beaucoup améliorée à son retour en Angleterre mais il a pris au commencement de juin un froid qui a considérablement retardé son rétablissement.

Cependant, au dernier rapport, le 7 août, on annonçait que Lord Salisbury préparait un important travail sur la science chimique de l'électricité.

Une vice-royauté.

Presse Associée

St. Pétersburg, 13 août—Une vice-royauté comprenant le district de l'Amour et la province de Kwan-Tung (créée en août 1896) a été établie. Jusqu'à présent le district de l'Amour était sous le contrôle d'un gouverneur-général.

Un ukase signé par le Tsar et promulgué le 12 août nomme le vice amiral Alexeff, aide de camp général du Tsar, vice-roi de ce territoire en Extrême-Orient.

Il sera investi d'une autorité suprême dans toutes les branches de l'administration civile dont la direction ne sera plus laissée aux ministres.

Le vice-roi devra maintenir l'ordre et garantir la sécurité dans le district traversé par le chemin de fer de la Chine et pourvoir aux besoins des habitants russes, tant à l'intérieur qu'à l'extérieur des possessions russes bordant le territoire sous sa juridiction.

Les négociations diplomatiques avec les états voisins concernant les affaires de ce territoire seront entre les mains du vice-roi, auquel sera confié aussi le commandement de la flotte russe dans le Pacifique et de toutes les troupes de la nouvelle vice-royauté.

Les réglements adoptés en 1845 pour l'administration du territoire de l'Extrême Orient et du Caucase seront maintenus tant qu'à ce qu'une loi établissant les devoirs du vice roi soit rédigée.

Un comité spécial présidé par le Tsar veillera à ce que les actes du vice roi soient en harmonie avec la politique générale du ministère russe.

Le vice-roi a reçu l'ordre de soumettre à l'approbation du Tsar des propositions pour l'administration du territoire dont il est sur le point d'assumer la juridiction.

Icebergs.

Presse Associée

Londres, 13 août — Le vapeur Manchester Corporation, qui est arrivé le 11 août de Montreal à Manchester, a rencontré le 9 cent cinquante icebergs à cinquante milles à l'ouest de Belle Isle.

Inspection du chemin de fer souterrain de Berlin.

Presse Associée

Berlin, Allemagne, 13 août—Le ministre des travaux publics a ordonné une inspection complète du chemin de fer souterrain de Berlin, afin de déterminer les mesures nécessaires pour écarter toute possibilité d'accident.

Nouvelles Américaines

Sauvé des Eaux.

Presse Associée

New York, 13 août—Le vapeur El Dorado, de la Morgan Line, arrivé aujourd'hui de Galveston, avait à bord un gamin de douze ans trouvé dans un bateau non ponté à cent milles de la côte de Georgie le 10 courant. Il était nu et presque mort d'épuisement.

Quand l'enfant eut été suffisamment réconforté il déclara au capitaine Prescott qu'avec deux autres garçons de son âge il était allé pêcher en dehors du port de La Havane, et que lorsque leur bateau avait été entraîné à la dérive ils n'avaient pu ramer assez fort pour retourner à terre, que ses deux camarades, voyant la côte disparaître rapidement, s'étaient jetés à l'eau et avaient gagné la rive à la nage et que ne pouvant nager sur une grande distance il était resté à bord du bateau sans nourriture ni eau jusqu'au moment où il fut recueilli.

DÉPÊCHE —DU— Capitaine Emory.

Presse Associée

Washington, 13 août—Des informations officielles concernant l'accident arrivé au Massachusetts au large de Rockland, Maine, hier après-midi, ont été reçues au ministère de la marine dans deux télégrammes du capitaine William H Emory, commandant le cuirassé Indiana, qui est le plus ancien officier présent.

Le ministère donnera l'instruction au capitaine Emory de se tenir près du Massachusetts avec l'Indiana et plusieurs autres vaisseaux en attendant que de nouveaux détails des avaries subies se soient connus.

Les fonctionnaires du département ne sont pas disposés, étant donnés les faits dont ils disposent, à discuter l'étendue des dommages, mais il est évident que de leur opinion le Massachusetts aura à subir des réparations immédiates. Elles seront faites à Boston ou à New York.

La première dépêche du capitaine Emory datée de Rockland, 12 août, 6 p. m., est ainsi conçue:

"Massachusetts a touché les hauts-fonds de Egg Rock, par un épais brouillard. Compartiments A 7, A. 97, A. 43, pleins d'eau. Voies d'eau limitée à ces compartiments. Massachusetts revenu à Bar Harbor où il a mouillé.

"Le Massachusetts a demandé des secours par signaux.

"L'Indiana, le Scorpion et trois torpilleurs ont répondu et ont accompagné le Massachusetts à Frenchman's Bay, au mouillage de l'ouest.

"Les torpilleurs ont continué leur route sans communiquer avec moi.

"L'Indiana et le Scorpion sont à l'ancre près du Massachusetts.

Plongeurs constatent l'étendue des dommages. Télégraphierai aussitôt qu'ils auront fini. Avaries paraissent restreintes entièrement aux compartiments mentionnés. Désire instructions concernant disposition des vaisseaux. Prie département de communiquer information au commandant en chef à la première occasion. Ordre donné au conseil de faire des investigations sur les dommages. Transmettrai aussitôt faites.

Ecrasés par un roc.

Presse Associée

New York, 13 août—Quatre mineurs plaçant du bois dans une mine de zinc de la fonderie de Franklin, N. J., ont été écrasés au point d'être méconnaissables par un roc pesant au moins quinze tonnes.

Deux des morts étaient des étrangers dont les noms ne sont pas connus et les deux autres étaient des Américains nommés Willis et Stevens.

Trop de confiance.

Presse Associée

Atlanta, Géo., 13 août—Des milliers de dollars ont été soustraits aux noirs de cette section de la Georgie et aussi en Floride par un noir du Nord nommé Mitchell, qui prétendait être chargé par le sénateur Mark Hanna de réunir de l'argent devant servir à faire passer son bill de pension pour les ex-esclaves du Sud.

Les noirs tentés par la perspective d'une pension ont très volontairement donné de l'argent à Mitchell, certains lui ont même remis leurs épargnes de plusieurs années.

Mitchell est parti la semaine dernière, disant qu'il allait retrouver Hanna.

Un soir, F. B. Wilson, qui lui avait confié $50, ayant conçu des soupçons à cet au sénateur Hanna à cet effet.

Wilson a reçu une lettre du sénateur dénonçant Mitchell comme un homme de mauvaise foi et engageant les noirs à se méfier de lui.

On estime que Mitchell a dû obtenir $50,000 pendant sa campagne de duplicité.

AGATE-WARE

AGATE-WARE

KRAUSS CO.

LIMITED

RUES CANAL, BASSIN ET FRANKLIN.

AUJOURD'HUI, VENDREDI,

500 Caisses de

AGATE-WARE

A nous consignées par un Manufacturier de l'Est pour être vendues sans égard au prix coûtant. C'est votre gain—leur perte—non la nôtre.

Souvenez-vous que cette vente n'est que pour un seul jour.

AGATE-WARE

AGATE-WARE

SERVICE DE LA PRESSE ASSOCIEE —ET— Service Spécial DE TOUTES LES PARTIES DU MONDE.

Nouvelles Etrangères.

Crise ministérielle.

Presse Associée

Londres, 13 août—Une dépêche de Vienne au "Central News" annonce que le ministère serbe tout entier a démissionné à cause des dissidences qui existent entre les officiers de l'armée qui ont participé à l'assassinat du roi Alexandre et de la reine Draga et ceux qui n'ont pas pris part aux meurtres.

Défaite des troupes impériales.

Presse Associée

Hong Kong, 13 août — Les troupes impériales chinoises ont été battues par les rebelles à Hwei Chou Fu, dans la province de Kwang Tung sud. Des renforts de troupes impériales comprenant 3000 hommes exercés par des Allemands sont arrivés à Canton.

Adoption du bill agraire irlandais.

Presse Associée

Londres, 13 août—La Chambre des Lords a accepté au outrance le bill agraire irlandais dans la forme adoptée par la Chambre des Communes.

Cette dernière assemblée avait accepté hier toutes les amendements apportés par la Chambre des Lords, à l'exception de deux amendements d'importance secondaire.

Il ne manque plus à la loi pour entrer en vigueur que la sanction royale.

Mort du Dr Playfair.

Presse Associée

Londres, 13 août—Le Dr W. S. Playfair, le spécialiste renommé pour les maladies de femmes et une autorité en obstétrique, est mort à St Andrews, Ecosse, aujourd'hui. Il fit défendeur dans un procès de diffamation qui causa quelque agitation il y a plusieurs années, le docteur ayant été condamné à une amende de $50,000. Le plaignant, nommé Kisson, était le beau frère du Dr Playfair qui fut condamné pour avoir diffamé sa femme.

Rétablissement du Pape.

Presse Associée.

Rome, Italie, 13 août—Le Pape est tout à fait bien aujourd'hui. Il a fait une longue promenade en voiture et à pied dans les jardins du Vatican, puis il a reçu l'ambassadeur d'Autriche qui lui a présenté ses lettres de créance.

Monsignor Cagiano, le majordome, accompagné des cardinaux Rampolla et Mocenni, a ouvert l'appartement du Pape Leon cet après-midi, brisant les scellés apposés au moment de la mort du pontife.

Ils y ont trouvé un montant d'argent considérable, plusieurs millions de francs, paraît-il, sans compter d'autres valeurs.

Le cardinal Crestoni, préfet de la congrégation des rites sacrés, n'était pas présent, ayant quitté Rome pour cause de maladie.

Demission du contre-amiral Cervera.

Presse Associée

Madrid, 13 août—Le vice amiral Cervera, qui s'est rendu à la flotte américaine au large de Santiago de Cuba, a donné sa démission de chef d'état major de la marine auquel il avait été nommé en décembre 1902.

Tremblement de terre.

Presse Associée

Buenos Ayres, 13 août—De violentes secousses de tremblements de terre ont été ressenties à Mendoza, le 12 août. Nombre de maisons et la tour de l'église de San Francisco ont été détruites. Cinq personnes ont été tuées et beaucoup d'autres blessées.

INONDATIONS.

Presse Associée.

Silver City, N. M., 13 août—Les pluies abondantes des deux derniers jours ont à peu près inondé cette ville. Une torrent d'eau de sept pieds de haut a fondu sur le quartier des résidences submergeant les maisons et les magasins et détériorant leur contenu.

Les débris sont empilés à une hauteur de plusieurs pieds dans les rues. Des douzaines de familles sont sans abri et dépourvues de tout. Les dégâts atteindront $100,000.

Le traité du canal de Panama.

Presse Associée

Washington, 13 août—Un autre message de M. Beaupre, ministre des Etats-Unis à Bogota, est arrivé au département d'état. Le ministre déclare qu'aucune décision finale n'a encore été prise sur le traité du canal.

Il dit que le sénat colombien a disposé de nombreux amendements.

Quoique le télégramme ne contienne rien de précis l'impression au département d'état est qu'un des principaux amendements a trait à une augmentation du montant à verser par les Etats-Unis à la Colombie pour la concession du canal.

Mort d'un homme à principes.

Presse Associée

Milwaukee, 13 août — John A. Showles, un cafetier connu de presque tout le monde à Milwaukee comme le "Juge" Showles, est mort d'une maladie de cœur. Il tenait un café dans cette ville depuis plus de trente ans.

Il n'a jamais vendu une boisson mélangée; il a toujours refusé de servir à boire plus de trois fois à un homme, et quand il apprenait que la famille d'un individu souffrait parce que celui-ci fréquentait les cafés il ne lui aurait donné à boire à aucun prix.

"Pas de bière pour vous, mon ami," disait-il. "Portez votre argent à votre famille. Je n'en veux pas, et elle en a besoin." Et il suivait strictement cette règle.

Violation d'un règlement.

Presse Associée

New York, 13 août—Sheridan, fils du lieutenant général Nelson A. Miles, en retraite, a été arrêté près de East Hampton, L. I., pour s'être promené à bicycle sur les trottoirs sans avoir attaché sa licence à la machine.

En apprenant que le jeune homme arrivait de Washington et n'était pas au courant de la loi, le juge a écarté la plainte.

Perdu dans une grande ville.

Presse Associée

New York, 13 août—Grâce au consul anglais à New York, Abdul Khadir, le chasseur de lions et le dresseur d'éléphants, qui s'est donné de la renommée en se perdant dans les rues de Brooklyn, s'est embarqué pour l'Inde, emportant une étrange impression de son voyage en Amérique.

Révêtu d'habits orientaux Abdul était descendu du seamer anglais Indramayo venu de Singapore à Brooklyn, pour acheter un paquet de cigarettes.

Sur l'avis du capitaine anglais il avait emporté très peu d'argent, et à cause de cela il a failli mourir de faim dans les rues de Brooklyn où il s'était égaré.

Ne pouvant se faire comprendre de personne il est resté quatre jours sans prendre de nourriture et dormant dans les parcs.

Désespéré, il a fini par arrêter un automobile qui passait et les occupants l'ont conduit au département des charités.

Arrivé là il s'est affaissé. Pendant plusieurs jours on l'a promené dans la ville, essayant de trouver quelqu'un qui pourrait l'identifier ou lui parler.

On a fini par rencontrer un officier de marine anglais qui avait connu Abdul à Singapore et auquel ce dernier a conté son aventure.

Pendant la course errante d'Abdul son navire avait levé l'ancre, mais avec l'aide du consul anglais le chasseur de lions a réussi à s'embarquer pour son pays.

Mort du Rév. Thomas D. Garvin.

Presse Associée

Los Angeles, Cal., 13 août — Le Rév. Thomas D. Garvin, un ministre bien connu de l'église chrétienne, est mort à sa résidence en cette ville à l'âge de 74 ans.

Il était un pionnier de l'église et avait rempli son ministère pendant près d'un demi-siècle.

NOUVEL APPEL.

Presse Associée

New York, 13 août—Le comité de secours américain a reçu du comité chargé de la distribution à Kishinef un rapport des recettes et dépenses et un appel pour de nouvelles contributions.

L'Amérique figure pour plus d'un quart dans la souscription des $450,000. La Russie a donné plus de la moitié.

L'Angleterre a envoyé 21,000 roubles, à peu près la moitié de ce qu'a donné l'Allemagne.

Le comité demande que on lui fournisse encore $100,000.

A. & P.

Bulletin Quotidien

Commandez une Bouteille de

LIQUIDE AMMONIACE A. & P.

et une du

LIQUIDE BLEU

rien que pour essayer.

10 cents

est le prix d'une bouteille d'une pinte de l'un ou de l'autre, qui vaut amplement dix sous.

Achetez le thé et le café d'une maison de thé et de café, NOUS.

The Great Atlantic and Pacific Tea Co.

PHONE 47 Rapportez les plaintes, s'il y en a, à

JNO. T. DELAMAY, Gérant

1er nov

Le Combat de Pugilistes DE VENDREDI.

Presse Associée

San Francisco, 13 août—Les éléments sportifs de tous les points du pays arrive à San Francisco pour assister au grand combat entre Corbett et Jeffries, vendredi soir.

Un train spécial de neuf wagons Pullman partira de Los Angeles rempli d'hommes qui désirent voir le représentant du sud se mesurer avec le pugiliste de San Francisco.

Corbett n'a pas complété son entraînement aussi rapidement que l'on s'y attendait, et il continue ses exercices dans l'arène, au gymnase et sur le terrain du base ball.

Le matin de bonne heure il fait de la boxe avec ses partenaires Sam Berger et Yank Kenny pour ne pas se rouiller, ceux qui l'ont vu récemment disent qu'au point de vue de l'adresse physique et de la force de résistance il est toujours le même. Jeffries, qui a pratiquement terminé son entraînement, se repose tranquillement à Oakland.

Il est en excellente condition et se maintiendra ainsi jusqu'au jour du combat.

Les paris sont toujours faibles, avec Jeffries comme favori à 100 contre 5.

On s'intéresse plus à ce combat qu'on ne l'a fait pour aucun autre de ce genre ici.

BANQUE DU PEUPLE.

De la Nouvelle-Orléans.

Janvier 1er 1903.

Capital $250 000
Surplus et Profits $36,624

OFFICIERS:
LOUIS CUCULLU, Président.
J. A. DeBLANC, Caissier

DIRECTEURS:
Louis Cucullu,
Denis Lanaux, A. Xiques,
George Lhote, Julius Koch,
Aaron Davis, Philip Werlein
John Aisina, A. H. Siewerd.

Nous sollicitons des comptes ouverts.

17 mai—1 an

LE VIEUX FRANK KENNER
Donnera une description complète du combat
JEFFRIES-CORBETT
VENDREDI SOIR,
Aux clients du
EAGLE TURF EXCHANGE,
130 RUE ROYALE,
Dans le fond de la
Frank Kenner's Mecca Saloon.
Le public est invité à y assister.
ENTRÉE GRATUITE.
13 août—2f

HUILE D'OLIVE VIERGE, L. CABRIE & CIE, Nice, France:
Insistez pour cette "Marque" chez votre épicier si vous voulez la plus pure et la meilleure importée.
GRANDES BOUTEILLES 45c. DEMI-BOUTEILLES 25c.
Aussi empaquetée en estagnons décorés.
1er avril—6m—mer ven dim