PRIX DE L'ABONNEMENT.
Edition Quotidienne

	Un An.	6 Mois.	3 Mois.	1 Mois.
POUR LES ETATS-UNIS	$13.00	$6.50	$3.25	$1.00
POUR L'ETRANGER	$15.15	$7.55	$3.75	$1.30

Les abonnements se soldent invariablement d'avance

Le Numéro Cinq Sous

PRIX DE L'ABONNEMENT.
Edition Hebdomadaire.

	Un An.	6 Mois.	4 mois.	3 Mois.
POUR LES ETATS-UNIS	$3.00	$1.50	$1.00	75 cts
POUR L'ETRANGER	$4.00	$2.05	$1.35	$1.00

Les abonnements datent du 1er et du 15 de chaque mois.

L'Abeille de la Nouvelle-Orléans.

POLITIQUE, LITTERATURE. — PRO ARIS ET FOCIS — SCIENCES, ARTS.

Journal Français Quotidien. NOUVELLE-ORLEANS, DIMANCHE MATIN, 29 NOVEMBRE 1903 Fondé le 1er Septembre 1827

Mayer Levy, President. Frank F. Lema, Vice Président. Horace Humbel, Trésorier. Phineas Moore, Secrétaire

New Orleans Carpet & Matting Co., Ltd.,

207-211 RUE MARONNE à un fiet de la rue du Canal

De Bonnes Nouvelles aux Bonnes Ménagères.

Stores de Fenêtres Opaques.

Stores opaques véritables de fenêtres—splendides bargaine à 20c
Stores opaques de fenêtres brodés avec entre deux—une offre inaccoutumée à 50c
Stores de fenêtre de Holande avec entre deux et frange 75c
Stores de fenêtres avec entre deux et frange à 85c

Portières de Fantaisie.

Portières de fantaisie—de valeur extra très attrayantes, le yard 1.50
Portières avec le haut et le bas avec frange drapée gracieusement la paire 2.00
Portières en chenille—3 1/2 yards de long—le haut et le bas avec frange et Dado méritant une inspection attentive, la paire 3.50

Triangles de Rideaux, 10c

Avec bouts simples ou en argent oxydé et autres finis à 10c

Couvertures de laine de 1.45, 75c

Une couverture de laine est absolument nécessaire en cette saison. Non—en avoir de molles et lourdes 10.4 seulement à 75c

Rideaux de Dentelle Nottingham.

Rideaux de dentelle Nottingham—3 1/2 yards de long—valeur extra—la paire 7.50
Rideaux de dentelle Nottingham—3 1/2 yards de long—comparaison défie—la paire 1.00
Rideaux de dentelle Nottingham—4 yards de long—bonne valeur—la paire 1.40
Rideaux point d'Arabie importés—la plus belle qualité jamais offerte ici—la paire, de ..... 8.50 à 60.00

Bonnes Nattes de Chine

Bonnes Nattes de Chine le yard 10c
Nattes de Chine extra épaisses, le yard 15c
Nattes Japonaises dessins de fantaisie, le yard 17½c
Nattes Japonaises dessins de fantaisie—qualité extra—le yard 22c

Courtepointes de 1.00, 50c.

Courtepointes de laine, en coton sanitaire de première qualité. Une occasion rare pour vous. Venez et rendez vous compte 50c

Avec Commande par la Poste Promptement Exécutées.

AMUSEMENTS.

TULANE Lundi et toute la Semaine. Matinées Mer. et Sam. à 1

VIOLA ALLEN

COMME VIOLA

Dans la Délicieuse Comédie de Shakespeare

TWELFTH NIGHT

Avec la Compagnie Notable, Comprenant

John Blair. Nora O'Brien.
Clarence Handyside. Zelie Tilbury.
Frank Currier. Edwin Howard.
James Young. C. Leslie Allen.

CRESCENT Ce Soir et Toute la Semaine. MATINEES Mardi, Jeudi et Samedi, à 1.

La Production Originale et Entière de $10 000 du New York Academy of Music de la Pièce de Paul M. Potter,

Under Two Flags,

AVEC

JANE KENNARK,

Comme "CIGARETTE."

La Semaine Prochaine: WARDE VOKES dans A Parfect Pinks

GRAND COMMENÇANT AVEC LA Matinée d'Aujourd'hui.

Matinées usuelles, Dimanche, Lundi, Vendredi, Samedi à 2 P. M.

BALDWIN-MELVILLE STOCK CO.

Présentant une somptueuse production scénique et célèbre drame

--: THE PARISH PRIEST :--

Matinée de Dimanche, 6 Dec. QUEEN OF THE WHITE SLAVES

THE ELYSIUM Rues Champs-Elysées et Bourgogne

MATINEE DE DIMANCHE, 29 NOVEMBRE, ET LA SEMAINE.

Matinées Mercredi et Samedi à 2 p. m.

THE ELYSIUM STOCK COMPANY

Dans le Puissant Mélodrame Américain, Traitant du Massacre Custer

Northern Lights.

Prenez les cars Dauphine, Clio, Carondelet ou Claiborne.
Bureau de location pour le haut de la ville, chez Capdau, Canal et Remparts.
MATINEE DE DIMANCHE, 6 DECEMBRE ..... CARMEN.

AMUSEMENTS.

THEATRE DE L'OPERA.
Saison 1903-1904 F. Charley Directeur.
Dimanche 29 Nov. 1903 matinée à 2 heures de l'après-midi LES HUGUENOTS avec MM. Avrot Layolle Lossez Labiet Gauthier, Leroux, Verande, Launay, Mmes Heinchan, Duperret Mikaelly, Bartès, Demontbe, Mlle A. Porro 1ère danseuse noble.—A 8 heures du soir, 1ère représentation en Amérique du grand succès parisien L'Hôtel de Libre Echange, comédie en 3 actes de G. Feydeau avec MM. Maillard, Montclair, Méry, Verande, Leroux, Grevan, Mmes Miro, Fouquet, Verande, Marcelle Olivier. Prix ordinaires des dimanches. 29 nov—1f

Représentation de Gala d'Opéra.
Le mercredi, 9 décembre 1903, à 8 p. m.
LA FAVORITE,
Avec Mme Bressler-Granoff et MM. Gerome Layolle, Lossez dans les principaux rôles.
Au bénéfice de
L'Hôpital des Yeux, des Oreilles, du Nez et de la Gorge
Entrée générale: Un Dollar.
Places réservées en vente au Magasin de Musique de Grunewald, 735 rue du Canal, à partir du mercredi, 2 décembre à midi.
29 nov—29—dec 2 6 9

ST. CHARLES Orpheum
MATINEE ET CE SOIR
DERNIERES FOIS DE
Waterbury Bros & Tenbe — Mario & Aida, Wood & Ray, Acrobat Troupe, Nouveau Vaudeville

Semaine Commençant Lundi, 30 Novembre.
McWATTERS & TYSON.
Dans Scenes in a Dressing Room
HUMBERTI.
Jongleur.
Mr et Mme MARK MURPHY,
Présentant Why Dougas Swore Off
PAULO & DIKA.
Dans A French Frappe
LES SŒURS ESMERALDA,
Acrobates et Danseuses.
McCUE & CAHILL,
Chanteurs.
LES FRÈRES LUTZ,
Artistes en Nouveauté
Deuxième et dernière semaine de
PAXTON'S ART STUDIES,
Dans une nouvelle série de Fameuses Peintures
SCÈNES ANIMEES.
LE SOIR—10, 25 et 50c MATINÉES 10 et 25c

VENANT LE 7 DECEMBRE
THE ORPHEUM SHOW.
SIEGES EN VENTE MAINTENANT

CHARLES FOURTON'S
NEWCOMB Soirs .. 8 15 Matinée .2 15
UNIVERSITY PLACE.
Matinées Dim., Lun., Ven. et Sam.
WEBER & FIELDS,
Tumultueusement conspirés travestis musicaux
POUSSE-CAFÉ
ET
WAY UP EAST.
Soirs ..... 50c à 75c
Matinées 25c 50c
29 nov—1 sem

CRESCENT CITY
JOCKEY CLUB,
Commençant le Jeudi 26 Novembre.
6 COURSES PAR JOUR.
A l'ouest du Bayou St. John.
Dames 50c
2 nov 4m

L'Affaire Dreyfus.

Presse Associée.

Paris, France, 28 novembre—Les efforts d'Alfred Dreyfus pour obtenir un examen judiciaire de son affaire ont été enfin couronnés de succès.

Après avoir examiné le dossier qui lui avait été soumis par le général André, ministre de la guerre, M. Vallé, ministre de la justice, a transmis les documents, ainsi que la pétition de M. Dreyfus pour une révision de sentence, à M. Durand, président de la commission instituée par le département de la justice. Cette commission doit se prononcer sur l'admissibilité de la requête de révision de sentence.

M. Dreyfus doit la mesure favorable prise à l'étude attentive de l'affaire par le général André, dont les conclusions sont jugées favorables au plus haut degré à Dreyfus puisqu'elles ont décidé le ministre de la justice à soumettre la question d'une révision à une commission.

Cependant rien n'a transpiré [illegible] André a découvert des documents d'une authenticité douteuse, ni qu'il y ait eu de la part du ministère de la guerre à l'époque du procès Dreyfus des manœuvres pour cacher des faits importants, quoique des assertions à cet effet aient été faites.

On annonce que M. Gribelin, ancien gardien en chef des archives de l'état-major, a fait des révélations importantes.

Les documents seront remis à la commission mercredi prochain.

Emeute à Bordeaux

Presse Associée.

Bordeaux, France, 27 novembre—Les ouvriers des docks en grève ont fait ce soir une manifestation devant l'hôtel de ville.

Les agents de police ont tiré leurs sabres et ont chargé les portefaix, dont un nombre ont été blessés. Plusieurs agents ont également reçu des blessures.

Garnison sans officiers.

Presse Associée.

Berlin, Allemagne, 28 novembre—Excepté trois tous les officiers du bataillon tenant garnison à Forbach, la scène du roman du lieutenant Bilsen, "Une petite garnison", pour lequel il a été condamné à six mois de prison et à la destitution, sont malades ou en congé.

On dit que tous les officiers de cette garnison seront envoyés à d'autres points ou forces de démissionner en conséquence des révélations de Bilsen.

COMMENT VOIR LE Port de la Nlle-Orléans?
PRENEZ LE
STEAMER J. S.
Qui quitte la rue du Canal
2 nov

POUR DES SOUPES DE TOUTE SORTE ET DU

GOMBO

LA SUPERIORITE DE L'OKRA EVAPORE DE BRADFORD

Préparé par JOHN BRADFORD, Montgomery, Ala. SMITH BROS. CO. Agents en gros.

L. JANSEN,

Montres, Diamants et Joailleries.

112 Rue Bourbon, près Canal. Nouvelle-Orléans, Lne.

J'ai en magasin et je reçois quotidiennement les genres modernes les plus artistiques en Joailleries, Breloques pour Montre, d'Enblèmes Maçonniques et autres.

Une grande variété de superbes objets de fantaisie convenable comme Cadeaux pour naissance et jour de fête, pour la Noel et le Jour de l'An à des prix réduits.

VENEZ ET SOYEZ CONVAINCU.

8 nov—3m—dim mar jeu

UN JUGE DE LA GÉORGIE

AFFLIGE D'UN CATARRHE ALARMANT DES POUMONS

GUÉRI PAR LA PE-RU-NA.

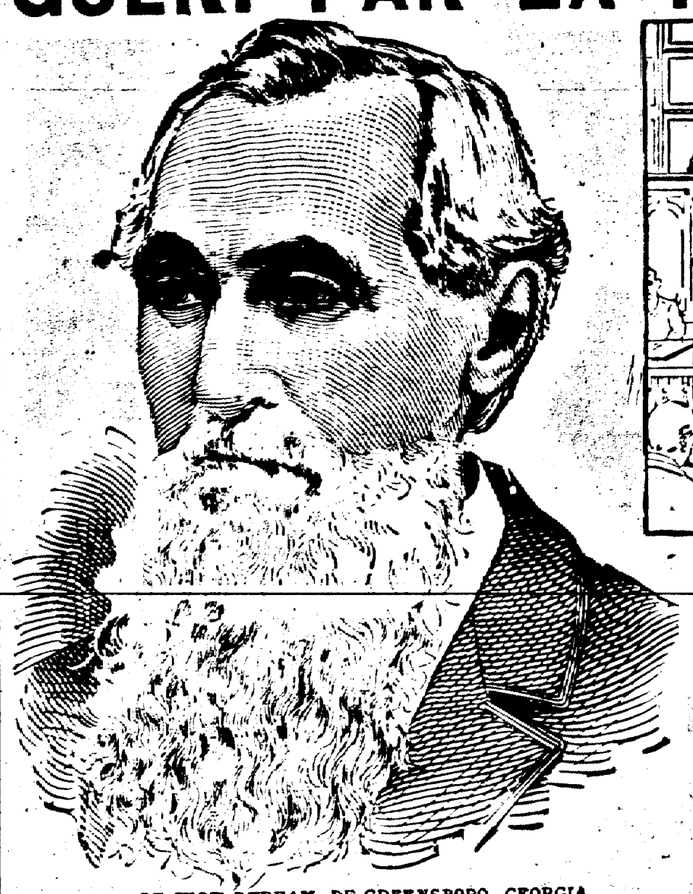

LE JUGE DURHAM, DE GREENSBORO, GEORGIA.

Catarrhe des Poumons le Premier Stage de Consomption.

C'est l'Opinion de toutes les Autorités Médicales.

Le juge Durham, juge bien connu de Greensboro, Ga., a [illegible] la Peruna une expérience digne d'être relatée. Le bruit s'en répandit parmi les amis du juge qu'il était menacé de consomption. On craignit pendant quelque temps que la Géorgie ne perdit un de ses plus illustres et plus influents citoyens.

Le bruit courut aussi que le juge n'avait éprouvé aucun soulagement de l'assistance médicale qu'il avait eue, qu'il avait pris le remède à présent fameux dans le monde entier, la Peruna, et s'était rétabli promptement. L'affaire créa toute une sensation dans les cercles médicaux surtout, et les nombreux amis du juge Durham étaient non seulement enchantés de sa guérison, mais louèrent avec enthousiasme le remède qui l'avait guéri.

La déclaration suivante écrite par le juge lui-même, établit les faits:

Greensboro, Ga., 3 mars 1900.

"Il y a quelque temps je contractai un rhume sévère qui se logea dans mes poumons et ma tête. J'essayai beaucoup de remèdes, tous sans soulagement. Je conclus que j'avais un catarrhe du cerveau et des poumons, et voyant la Peruna si hautement recommandée je commençai à en prendre, avec les meilleurs résultats dès la première bouteille.

"Je continuai à en prendre de la Peruna pendant quelque temps et n'ai jamais ressenti les moindres symptômes de catarrhe depuis. La Peruna est certainement une bonne médecine et mérite les louanges que lui donne le public en général."

Le juge Durham est Secrétaire et Trésorier de la ville de Greensboro, Ga., depuis ces trois dernières années et juge résident depuis dix ans.

Peur de la Consomption.

Il y a trois chemins qui conduisent à la consomption. Par l'un de ces chemins passe la foule de gens qui meurent chaque année de la consomption. Chaque chemin commence avec la santé et le bonheur et finit avec la maladie et la mort.

Premier chemin: un rhume léger — toux négligée—se loge dans la tête ou la gorge—Catarrhe chronique—s'étend aux poumons—Consomption—Mort.

Deuxième chemin: un rhume léger—toux négligée—se loge dans les poumons—toux empirant graduellement—Consomption—Mort.

Troisième chemin: un rhume—négligé—se loge dans la gorge—enrouement—respiration courte—Consomption.

Des milliers ont juste pris l'un de ces chemins, et tous pourraient être facilement guéris par la Peruna. Des milliers sont à moitié d'un de ces chemins dont l'issue est fatale, et ils pourraient être guéris par un traitement de Peruna. Des milliers encore sont près du but fatal et dont les derniers jours pourraient être rendus supportables avec un espoir de guérison plus probable, s'ils prenaient de la Peruna sans délai.

Une somme de $10,000 a été déposée dans la "Market Exchange Bank," Columbus, O., comme garantie que le témoignage ci-dessus est authentique; que nous tenons en notre possession des lettres authentiques certifiant le fait. Chacun de nos témoignages est authentique et reproduit dans les termes de ceux dont le nom est donné

Demandez à votre Pharmacien un Almanach de Peruna gratuit pour 1904

Economiser un Dollar c'est en Faire Un.

OUVREZ UN COMPTE DE BANQUE ET VOYEZ-LE GROSSIR.

UN DEPOT D'UN DOLLAR

Nous ouvrira un compte courant qui vous donnera droit à une de nos Banques d'Epargnes à Domicile en acier massif. Vous vous garderez chez vous pour déposer tous les Nickels et les Dollars jusqu'à ce vous ne puissiez vous passer. La banque sera seulement ouverte quand vous la trouverez et ne pourra être ouverte que par la United States Safe Deposit & Savings Bank. Quand vous porterez l'argent que vous ferez créditer sur votre livre passe.

Trois pour cent d'intérêt sera payé sur votre premier dollar et sur tous les depois à venir

Venez et demandez une carte [illegible] représentant [illegible] vous [illegible] des spécimens de billets.

UNITED STATES SAFE DEPOSIT & SAVINGS BANK,

207 RUE DE CAMP.

L. CABRIE & Cie, NICE, FRANCE.

HUILE D'OLIVE VIERGE.

Insistez pour la "Marque CABRIE" [illegible] si vous voulez la plus pure [illegible] importée.

GRANDES BOUTEILLES 45c. DEMI-BOUTEILLES 25c

Aussi empaquetée en estagnons décorés.

THEO. BRIERRE'S SONS, Seuls Agents, E.-U.

9 oct—6m mer ven dim

Mets Délicats Français.

Vous trouverez la plus grande variété au magasin de

SOLARI.

Paté de Foie Gras,
Paté de Gibier,
Purée de Foie Gras pour Sandwich,
Cuisse d'Oie,
Aile d'Oie,
Civet de Lièvre,
Galantine de Gibier,
Tripes à la Mode de Caen,
Alouettes Désossées,
Petits Pois au Jambon,
Petits Pois au Beurre,
Escargots à la Bordelaise,
Moules à la Bordelaise,
et beaucoup d'autres choses.

Si vous désirez quelque plat extra fin pour des occasions spéciales, Venez, téléphonez ou écrivez à

A. M. & J. Solari, Ltd.,
Royale et Dounne.

Tempête sur les côtes de France.

Presse Associée.

Paris, France, 28 novembre—Une violente tempête a balayé les côtes de France toute la nuit. Les villes de Bordeaux et de la Rochelle ont considérablement souffert.

On craint des accidents dans les flottes de pêche.