Bulletin Financier.

Vendredi, 27 décembre 1895.

COMPTOIR D'ÉCHANGES (CLEARING HOUSE DE LA NOUVELLE-ORLÉANS.

Jusqu'ici cette semaine.....	$12,368,828 00	$1,220,579 00
Même temps la semaine dernière.	14,703 788 00	1,170,903 00

ETAT HEBDOMADAIRE DU CLEARING-HOUSE.

COMPILÉ PAR THOS C. HERNDON, DIRECTEUR.

ACTIF

Billets des State-Unis et des Banques Nationales.....	$ 3,927,900 00
Autres items, comptant.....	103,300 00
Change à vue sur N. Y.....	2,295,300 00
Change étranger.....	34,900 00
Dû par des banques et banquiers éloignés.....	618,200 00
Prêts et escomptes.....	20,829,800 00
Autre actif comptant.....	5,080,500 00
Total.....	$32,889,900 00

PASSIF :

Circulation.....	806,600 00
Dépôts.....	18,823,800 00
Dû à des banques et des banquiers éloignés.....	2,704,300 00
Autre passif dû à des banques et banquiers.....	2,385,100 00
Autre passif comptant.....	365,600 00
Total.....	$25,085,400 00

Comparé avec la semaine dernière :

	Augmentation	Diminution
Legal Tenders.....	276 400	———
Prêts.....	———	194,000
Dépôts.....	———	886,500
Du aux banques et banquiers.....	294,500	———
Change.....	———	126,000

MARCHE MONETAIRE.

Nouvelle-Orléans—La demande s augmente un peu, mais le montant d'argent sur le marché continue considérable et les prix sont un peu plus stables.

Papier exceptionnel.....	——@7
do A1.....	——@8
Prêts sur garanties collatérales.....	6@7
Time do do	6@——
Papier hypothécaire.....	6@8

Monnaies américaines et étrangères et Billets de Banques.

MONNAIE—

Souverains Victoria.....	$4 80@4 90
20 francs.....	$3 80@3 90
Doublons espagnols.....	$15 40@15 60
25 pesetas espagnols.....	$4 70
Or légèr américain.....	97@97½c
Argent mutilé américain, par os	52@54
Dollars mexicains.....	51@52
Sols péruviens.....	Nom.
Pesos chiliens.....	Nom.
Argent anglais, par £.....	$4 60@4 80
Billets de la Banque d'Angleterre.....	$4 80@4 90
Billets de la Banque de France...	18⅛@19⅛

LONDRES—

Taux de la Banque d'Angleterre—	
Consols pour l'argent 107 ex int.	
Pour compte	——— ex int.

PARIS—

Rentes 100 72½	

ARGENT EN LINGOTS (PAR ONCE)—

Londres 30 7/16.	
New-York 69⅝ à 67¾.	

CHANGE.

Le STERLING est inactif.

Commercial (60 jours).....	485	@485⅛
Traites de banques (60 jours).....	490	

Les FRANCS sont inactifs.

Francs de commerce (60 jours)...	5.20⅛
Traites de banques (60 jours)...	5.10

REICHSMARKS—94⅞.

Le CHANGE A VUE SUR NEW-YORK est inactif.

Traites de commerce $2 50 d'escompte.	
Traites de banques au pair.	

VENTES A LA BOURSE DE LA NOUVELLE-ORLEANS.

Avant l'appel de 11 A. M.

25 actions NO Gaslight Co.....	139½
Entre les appels de 11 A. M. et de 2 P. M.	
$3,000 City 4's.....	103
$5,000 ..... do.....	103¼
Après l'appel de 2 P. M.	
$2,000 New Consols.....	101¼

ACTIONS ET BONS.

Dernières cotes du N. O. Stock Exchange.

Banques.	Valeur au pair	Offre	Demande
American National.....	100	103	....
Bank of Commerce.....	10	15¾	16½
Canal & Banking Co.....	100	102	....
Citizens'.....	100	92	97
Germania National.....	100	150	....
Germania Savings.....	100	....	325
Hibernia National.....	100	192½	....
Louisiana National.....	100	....	160
Metropolitan.....	100	....	150
Mutual National.....	100	....	75
N. O. National.....	100	575	670
People's.....	50	70	78
Provident Savings.....	100	93	98
State National.....	100	102	103
Tentonia Savings.....	100	101½	108
Union National.....	100	100½	105
United States Savings.....	100	....	....
Waitner National.....	100	....	....
Compagnies d'assurance.			
Crescent Ins.....	100	53	60
Firemen's Ins.....	50	....	15
Germania Ins.....	100	....	190
Hibernia Ins.....	100	100½	....
Home Ins.....	100	45½	....
Lafayette.....	50	89	100
Merchants' Ins. Co.....	100	....	75
Mechanics' and Traders.....	100	81	84½
N. O. Ins. Ass.....	100	72½	78
New Mutual Ins.....	100	127	132
Southern Ins. Co.....	100	89	93
Teutonia.....	100	128	....
Chemins de fer urbains.			
Carrollton.....	100	124	126
Crescent City.....	100	45	80
Canal and Claiborne.....	40	41	47½
New Orleans City.....	100	115	121
Orleans.....	50	45	48
St-Charles Street.....	50	66½	67½
Actions diverses.			
O. C. Slaughterhouse.....	50	45	48
Imp. Bonded Warehouse.....	100	45	....
Jefferson City Gas Light Co....	100	70	80
Mexican Cent'y Ass.....	100	115	....
N. L. & B. As.....		28½	31
N. O. Gas Light Co.....	100	139½	140½
N. O. Waterworks Co.....	100	114	116½
N. O. Brewing Ass.....	100	18½	20½
Jackson Brewing Co.....	100	....	128
N. O. Cold Storage Co.....	100	112	120
French Opera Association.....	250	....	....
Sugar Shed Co.....	60	....	....
Louisiana Electric Light Co.....	100	....	....
Standard Oleine & Chem. Co..	100	....	....
St. Martin's Oil Works.....		....	....
Standard Fibes Co. of Chicago	10	....	....
Jockey Club.....	100	....	....
Comb. T. Stand.....		....	....
Electric Elec. Co.....		....	....
Tax-Title Protect Co.....		....	....
Hosetta Grave.....	100	....	95
Varis. Theatres.....		....	....
Safford Mineral Springs.....		....	90
Swamp Land Reclamation Co.	6		7
Independent Oil Works.....		....	....
Young Men's Auth. Club.....		....	....
Traction Pref'd.....		....	....
do common.....		....	....
Bons d'Etat.			
New Consols.....		101¼	101¾
Constitutional Bds.....		....	....
Levee Cs.			
Atchafalaya Levee Bds.....		98½	100
Feeder Lev. Bds.....		94	99
Caddo Levee Bonds.....		94	97½
5th District Levee Bds.....		95	97½
Lafourche Lev. Bds.....		101½	103½
Lake Borgne Lev. Bds.....		....	....
Pontchartrain L. B. 10 yrs.....		....	....
Pontchartrain L. B. 15 yrs.....		....	....
Pontchartrain L. B. 20 yrs.....		95	97½
Pontchartrain L. B. 50 yrs.....		92	97
Red River Arch. & R. B. Bds...		95	97½
Tensas Basin Bonds.....		100	....
Bons de ville.			
Premiums.....		178½	179
Premium drawn number.....		220	230
City 4's.....		103½	103½
City 7's, gold.....		....	....
Bons divers.			
United States 4's of 1907.....		....	....
U. S. 4's of 1925		....	....
U. S. 5's.....		....	....
Cotton Exchange Stock.....		....	....
Mech., Dealers and Lumbr.....		....	....
Sugar Exchange.....		125	140
Canal Lad Co'b. St. L.R.R. mort....		105	....
Jackson Railroad 1st Mort. Bds..		100	....
Jackson Brewery 2d Mort. Bds....		100	....
Morgan's L. and T. R. R. 7's.....		126	127
Morgan's L. and T. R. R. 6's.....		115	119
Tex. & Pac. L.R. 1st gold mort.....		....	....
Tex. & Pacific RR. 2d gold mort.		....	....
Crescent City RR. 1st 6s.....		101	....
Crescent City RR. new.....		101	....
Crescent City RR. new 5s.....		95	97
N. O. City RR. Co. mort 6s.....		110	114
N. O. City and Lake 6s.....		102	103
Orleans RR. Co.....		112	116
St-Charles St. RR. 5s.....		....	....
Carrollton RR. Co. mort.....		....	....
Carrollton Exds 12 yrs.....		....	....
Carrollton 13 yrs.....		....	....
Carrollton 14 yrs.....		....	119
N. O. Waterworks 1st mort.....		....	....
New South Bld Ass'n A.....		102	....
do do C.....		....	....
N. O. Brewing Ass'n bonds.....		72	75
Byrne Land Company Bond 6s...		50	....
do do do 6s...		50	55

Bisten Bonds.....	95	....
La. Elect. Light Co. 1st mort.....	....	....
La. Elect. Light Co. 2d mort.....	....	....
Levee S. Cotton Press mort.....	101	....
Cotton Exchange 1st mort.....	103	....
Certificats et Warrants.		
Police certificates.....	....	....
School certificates.....	....	....
City scrip, new.....	....	....
Certificats émis en vertu de l'acte 93 de 1880.....	15	....
Unpaid State coupons No 12.....	13	19
State school warrants.....	20	32
Interstate Trans'n Co.....	....	....
Natchitoches R. River Valley Bds	....	103
O. St. L. & N. O. Gold 5s.....	100	....

Bulletin Commercial.

Vendredi, 27 décembre 1895.

COTON.

MARCHE DE LA NLLE-ORLEANS SUR PLACE.

Le Cotton Exchange a rapporté aujourd'hui des ventes de 2,450 balles et 500 à arriver.

Le marché est calme.

Les cotons tachés sont de ⅛ à ⅜c. plus bas que les cotes.

	Aujourd'hui	
Low Ordinary.....	6½	nom
Ordinary.....	6⅝	"
Good Ordinary.....	7 3/16	
Low Middling.....	7½	
Middling.....	7⅝	
Good Middling.....	8	
Middling Fair.....	8⅝	bem
Fair.....	9⅞	"

N. O. FUTURES

Stables.	
Janvier.....	7,67 Bid
Février.....	7,73@7,74
Mars.....	7,77@7,78
Avril.....	7,82@7,83
Mai.....	7,86@7,87
Juin.....	7,90@7,91
Juillet.....	7,94@7,95
Août.....	7,88@7,90
Septembre.....	7,63 Bid
Octobre.....	7,48 Bid
Novembre.....	——@——
Décembre.....	7,70 Bid

Les ventes comprennent 66,200 balles.

MARCHES DIVERS.

Aujourd'hui le middling était cotés à—

Galveston.....	7⅞
Mobile.....	7⅞
Savannah.....	7 11/16
Charleston.....	7⅞
Wilmington.....	7⅞
Norfolk.....	7⅞
Baltimore.....	8⅛
Boston.....	8⅛
Philadelphie.....	8⅛
Memphis.....	7 13/16
Augusta.....	7⅞
St-Louis.....	7⅞

MARCHE DE NEW-YORK.

SUR PLACE.

Calme.

Cotes: Middling Gulf 8⅛.

N. Y. FUTURES.

Stables.	
Janvier.....	7.79@——
Février.....	7.87@7.88
Mars.....	7.94@——
Avril.....	7.99@8.00
Mai.....	8.04@——
Juin.....	8.08@8.10
Juillet.....	8.10@8.12
Août.....	8.13@8.14
Septembre.....	7.91@7.94
Octobre.....	7.73@7.75
Novembre.....	7.70@7.72
Décembre.....	7.78@7.80

Les ventes comprennent 274,600 balles.

MOUVEMENT DU COTON.

REÇU, NET—

A la Nlle-Orléans depuis le 1er septembre.....	1,127,301 balles
Même temps l'année dernière..	1,605,375 balles
A tous les ports des States-Unis.	3,340 986 balles
Même temps l'année dernière..	5,152,797 balles

EXPORTATIONS A L'ETRANGER—

De la Nouvelle-Orléans depuis le 1er septembre.....	681,987 balles
Même temps l'année dernière...	966,325 balles
De tous les ports des States-Unis.	2,047,983 balles
Même temps l'année dernière..	3,340,460 balles

STOCKS—

A la Nouvelle-Orléans.....	420,461 balles
Même temps l'année dernière..	467,358 balles
Dans tous les ports des States-Unis.....	1,094,684 balles
Même temps l'année dernière..	1,298,705 balles

MARCHE DE LIVERPOOL.

SUR PLACE.

Jour férié.

Cotes — — pour le Middling Américain.

FUTURS.

MARCHE DU HAVRE.

SUR PLACE.

Calme.

Cotes—56 fr. pour l'Ordinaire (sur place), 53 fr. pour le Très Ordinaire (sur place), 51 fr. pour le Bas (sur place).

FUTURS.

Calmes.

SUCRE ET MELASSE.

Jobbing ⅛@¼c plus élevé par livre pour le sucre, et 3@5c plus élevé par gallon pour les mélasses que les cotes suivantes du Sugar Exchange.

SUCRE—OPEN KETTLE—Bien fort, 2⅛ à 3 11/16c. d'après la qualité.

CENTRIFUGAL—Staple.

Granulated.....	——@——
Whites.....	3⅞@4⅛
Yellows.....	3 11/16@4
Seconds.....	2⅝@3⅜

MELASSE—OPEN KETTLE — Fort, d'après la qualité, 16@28c.

CENTRIFUGAL — Fort, d'après la qualité, 6@16c.

SIROP..... 19 @23

SUCRE RAFFINE—

Powdered.....	5⅛
Cut Loaf.....	5⅝
Pelican granulated.....	——
Standard granulated.....	4⅞
Confectioners' A.....	4⅝
Rosette extra C.....	——@——

Marché fort.

Les marchands et les "jobbers" sont alloués ⅛c et 1/16c au-dessus des cotes pour les forts lots.

RIZ.

[A la Bourse.]

RIZ ÉCALÉ—Calme.

Fancy.....	Nominal
Choice.....	Nominal
Prime.....	4½@4⅝
Good.....	3½@4
Fair.....	2⅞@2⅞
Ordinary.....	2½@2⅝
Common.....	1⅞@2
Screenings.....	1⅞@2
Inferior.....	1⅞@1⅞
No 2.....	1⅞@1⅞

RIZ POLI—Ton. $15 00 à ——.

BOW—$6 50 à 7 00.

RIZ BRUT—Calme.

.....	90c.@$2 40

FARINES.

A LA BOURSE.

Clôture officielle de la Bourse :

FARINE—

Patents, le baril.....	$3 85 @3 95
Extra fancy.....	$3 60 @3 65
Fancy.....	Nominal

FARINE DE MAIS—$1 60 à 1 65.

Hors de la Bourse les prix de farine et de farine de maïs sont de 25 à 50c. plus cher par baril. Les prix suivants sont ceux du jobbing trade :

CREAM MEAL—Choice $—— à 1 95.

GRITS—$2 40 à 2 50.

HOMINY—$3 00 le baril.

FARINE DE SEIGLE—$4 25.

OAT MEAL—$4 25 le baril.

GRAINS ET FOURRAGES.

MAIS—On cote 35 à —— pour le blanc, 35 à —— pour le mêlé et 36 à —— pour le jaune.

AVOINE—No 2 de l'Ouest —— à 25⅛; Choix —— à 26½; Texas No 2 —— à ——.

SON—65 à 70c.

FOIN—Prime $17 50 à 20 00; Choice $22 00 à ——.

Les petite lots se vendent aux prix suivants mais 2 à 4c. de plus par boisseau; avoine 2 à 4c. de plus par boisseau; son 5 à 5c. de plus par 100 livres, et le foin $2 00 à 3 00 de plus par tonneau.

PROVISIONS.

A LA BOURSE.

Clôture officielle de la Bourse pour les lots en gros :

MESS PORK—$9 00@9 25.

VIANDES SALEES SECHES—

Epaules.....	4⅛@4⅛
Short rib sides.....	4⅝@4⅞
Long clear sides.....	4⅝@4⅞
Short clear sides.....	4⅝@4⅞

BACON—

Epaules.....	5⅛@5⅛
Short rib sides.....	5⅝@5⅞
Short clear sides.....	5⅝@5⅞
Sides clear sides.....	5⅝@5⅞

GRAISSE—

En tierces, refined.....	4⅛@4⅛
Lard pur.....	5⅝@6
JAMBON—9⅛ à 10⅛.	

Les cotes des provisions à la Bourse sont pour a marché en gros, les prix des détaillants sont de 25 à 50c. plus élevés pour le porc, et de ¼ à ½c. pour les autres articles provenant du porc.

EPICERIES.

Les prix suivants sont pour des petits lots :

TÊTE GRISONNANTE ET MENACÉE DE CALVITIE

On évite ce danger par l'usage de

La Vigueur des Cheveux d'AYER.

"Il y a près de quarante ans, après quelques semaines de maladie, mes cheveux commencèrent à grisonner et se mirent à tomber si rapidement que je fus menacée de calvitie imminente. Ayant entendu parler en termes élogieux de la Vigueur des Cheveux d'Ayer, je commençai

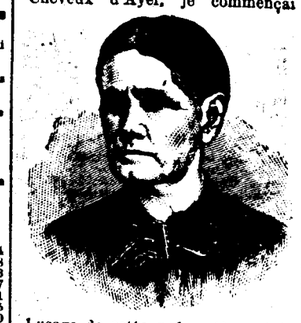

l'usage de cette préparation, et je fus si satisfaite des résultats, que je n'ai jamais essayé l'usage d'autres pommades. Elle empêcha mes cheveux de tomber, provoqua une nouvelle pousse et me garantit le cuir chevelu contre les pellicules. Une seule application de temps en temps me conserve la chevelure dans sa couleur naturelle. Je n'hésite jamais à recommander n'importe quelle médecine d'Ayer à mes amis." —Mrs. H. M. HAIGHT, Avoca, Ill.

La Vigueur des Cheveux d'Ayer

PRÉPARÉE PAR LE

DR. J. C. AYER & Cie., LOWELL, MASS., U. S. A.

CAFE RIO—	
Fair, la livre.....	17⅞
Bily fair.....	17⅞
Low fair.....	17⅞
Strictly ordinary.....	16⅞
Good ordinary.....	16⅛
Ordinary.....	15⅞
Low ordinary.....	14⅞
Common.....	14⅛@14⅛
CORDOVAS MEXICAINS—	
Prime.....	19⅞
Good.....	18⅞
Fair.....	18⅛
Low fair.....	18
SANTOS—	
Good.....	18⅞
Fair.....	18⅞
Bily fr.....	18⅛
Low fair.....	18⅛
Strictly ordinary.....	17⅞
Good ordinary.....	16⅞
Ordinary.....	16
Low ordinary.....	15⅞
Common.....	14⅞

Costepec du même grade ¼c plus élevé, et Oaxaco 1c. plus élevé.

BEURRE—

Western Creamery—Extra.....	29
Extra firsts.....	25
Firsts.....	20
Western Dairy—Extra.....	16
Extra firsts.....	14
Firsts.....	12

Jobbing un peu plus élevé.

FROMAGE—

New York creams.....	11⅛
Twins, full cream.....	10⅛
Young America's, full cream.....	10⅛
Singles.....	10⅛

Jobbing un peu plus élevé.

GRAINE DE COTON ET SES PRODUITS.

Graine de coton—Ici $10 00 par ton.

Farine de graine de coton au dépot $17 50 à —— per short ton, pour l'exportation $19 00 à 19 50 f. o. b. par long ton.

Oil cake—$19 00 à 19 50 pour l'exportation f. o. b.

Huile de graine de coton (en gros ou pour l'expédition)—Prime crude 22½ à 24c.; refined per gallon 26 à 28½c.

TOILE D'EMBALLAGE — Prix des marchands—Il y a deux qualités de jute bagging sur le marché—

2¼-pound 5⅝c. per yard; 2-pound	5¼c
1¾-pound 4⅝c.	

Twine—Jute 6¼ à 6½ la livre; Hemp 12½.

COTTON TIES—Arrow, 50 livres à 80c; steel arrow 45 livres 75c.

FRUITS ET NOIX.

POMMES—	
Par baril.....	$2 25@2 50
Par boite.....	15c@25c
De la Californie, par boite.....	1 75@2 00
ORANGES—	
Par boite.....	3 50@3 75
LIMONS—	
Par boite.....	2 00@3 50
COCO—	
Par 1000 loose.....	27 50
Par 1000 en sac.....	37 50
Par 100.....	4 00
Par baril, pièce.....	3⅝c.
ANANAS—	
Par douzaine.....	1 50@2 50
BANANES—	
Par régime.....	1 25@1 50
RAISINS—	
Par boite.....	1 15@1 75
PISTACHES—	
Par livre.....	3½@5c.
PACANES—	
De la Louisiane, par livre.....	3@20c.
Du Texas, par livre.....	4@9c.

Jobbing un peu plus élevé que les prix ci dessus.

PRODUITS DE LA CAMPAGNE.

(Nos cotes représentent le prix du gros au landing. Les marchands obtiennent 15 à 25c. de plus par baril et ¼ à ½c. par livre en lots.)

Les marchands obtiennent 15 à 25c. de plus par baril et ¼ à ½c. par livre en lots.)

POMMES DE TERRE—Par baril $1 10 à 1 40.	
PATATES DOUCES—Ordinaires par baril $1 00 à	1 50
YAMS—$1 50 à 1 60.	
OIGNONS—Par baril $1 75 à 2 00.	
CHOUX—6 à 8c. par tête.	
AIL—4½ à 5c. par macarone.	
TOMATES—30c. à 40c. par crate; —— à —— par boisseau.	
CHOUCROUTE—$3 50 à 3 75 le baril.	
VOLAILLES—Les marchands en gros demandent de 15 à 25c. de plus que les prix suivants par douzaine de volaille, et 1 à 2c. de plus par douzaine d'oeufs.	
Grosses volailles de l'Ouest, la douzaine.....	3 00@4 25
Poulets.....	1 00@3 00
Canards.....	3 00@3 75
Oies.....	5 00@6 00
Dindes.....	7 00@15 00
Grosses volailles de la Louisiane, la douzaine.....	$2 50@3 00
Poulets.....	1 00@1 25
Canards.....	3 00@3 50
Oies.....	5 00@5 50
Dindes.....	6 00@13 00
OEUFS — De la Louisiane 18⅛c; autres qualités 16c.	
BEURRE — 44c. la livre pour celui de la ville; 3⅛ à ——c. celui de la campagne.	
CIRE D'ABEILLE—Prime yellow 25⅛ à 26c la livre.	
LAINE—Burry 6⅛ à 8c. la livre; Louisiana clean 12 à 12½c.; clear lake 13⅛ à 14c.	
PEAUX AUX ARATHOLES—70 livres et au-dessus 4½c.; steer et peaux de vaches 30 à 70 livres 3½c.; kips 14 à 30 livres 4½c.; peaux de veau 40c. pièce; grab selection 4c.	
PEAUX DE LA CAMPAGNE—Wet salted sound 4c.; dry salted 6½c.; dry flint 7½c. la livre.	
PELLETERIE—Otter $1 00 à 6 00; castor $3 à 50c. pièce; raccoons 10 à 25c.	
PEAUX—Chevreuil 16c. la livre; mouton 10 à 50c. pièce; chèvre 10 à 15c.	
MOUSSE—Mêlée 1½ à 2c. la livre; grise 1 à ——c.; noire 2½ à 2½c.	
CORNES—Cornes de boeufs, prime, — à 4c pièce; cornes de vaches — à 1c.	

MARCHANDISES DIVERSES.

NAVAL STORES—Les prix du gros sont comme suit. Au détail il faut payer $5 à 50c. de plus par baril. Pitch $1 75 à 2 00; goudron de charbon $3 75 à 4 00 le baril; goudron de pin $4 75. Résine selon la qualité $1 25 à $2 30. Essence de térébenthine 28½.

Jobbing 2c. de plus le gallon.

TONNELLERIE—La demande est modérée. Nouveaux bouncons de sucre et bouncons de sucre de seconde main en demande modérée.

Nouveaux bouncons de sucre,...	$2 40
" barils de mélasse.....	$1 15
" Demi-barils de mélasse	75c.
Bouncons de sucre 6 hoops.....	32c.
do do 8 hoops.....	34c.
Barils de rin.....	34c.
Hogshead hoop poles.....	$35 00
Bbls hoop poles, par 1000.....	$16 00
Bbl staves, per 1000.....	$12 00
Jobbing plus élevé	

CHARBON.

PITTSBURG—Par chaland 45 à 48c. le baril; famille 45 à 50c. le baril, $5 00 le boucaut; car loads $6 00 par ton.; anthracite $9 00 à 9 50 le ton.; bateaux 45c.; steamers $3 50 à 4 25 la tonne; habitation (sur la rive) 50c.

ALABAMA—Par baril Corona 45c.; Corona nut coal 35c.; splint coal 45c.; nut splint coal 35c.; Cahaba 45c.; steam coal sur chars $3 00 à 3 25 le ton.

VINS ET LIQUEURS.

Cognac—In Wood—	Par gallon
Otard, Dupuy & Co. vintage 1893.....	$4 25
Otard, Dupuy & Co. vintage 1891.....	4 50
Otard, Dupuy & Co. vintage 1890.....	4 65
Otard, Dupuy & Co. vintage 1889.....	4 80
Otard, Dupuy & Co. vintage 1888.....	5 10
Otard, Dupuy & Co. vintage 1883.....	5 50
Otard, Dupuy & Co. vintage 1878.....	6 25
Otard, Dupuy & Co vintage 1875.....	6 50
Otard, Dupuy & Co. vintage 1870.....	7 25
Otard, Dupuy & Co. vintage 1865.....	8 25
Otard, Dupuy & Co. vintage 1860.....	9 00
Otard, Dupuy & Co. vintage 1854.....	9 75
Californie de Lachman & Jacobi, 1887..	3 00
Californie de Lachman & Jacobi, 1889..	2 75
Gustave Moutet, Callonges sur Saone, (Rhone), vintage 1878, 114 deg. proof.	6 00
Gustave Moutet, Callonges sur Saone (Rhone), vintage 1882, 102 deg. proof.	6 50
Whiskey, Gin et Rum—	
Pêche, vieux, le gallon.....	2 25@3 50
Pomme, le gallon.....	2 25@3 50
Burke's old Irish Whiskey, 12 quarts.....	@9 50
Burke's Old Scotch Whisky, 12 quarts.....	@10 00
Ouest.....	1 15⅛@1 16
Bourbon.....	1 40@2 50
Seigle.....	1 50@3 50
Ecossais, 117 deg. proof.....	@4 50
Irlande, 117 deg. proof.....	@4 50
Duffy's malt whisky, par caisse.	@8 50
Genièvre—Du pays, de New-York ou de Philadelphie par gallon.....	1 15@1 50
Sir Robt. Burnett's Old Tom, par gallon.....	@2 25
Sir Robt. Burnett's Old Tom, par caisse.....	@7 85
David MacArthur & Co.'s Old Tom Gin, par caisse.....	@7 00
Holland, par caisse.....	@7 50
Rum de la Jamaïque, 115 deg. proof, par gallon.....	@4 50
Rum de Santa Cruz, 117 deg. proof.....	@4 25
Rotterdam, Green Boxes, 12 quarts, key brand.....	@6 50
Rotterdam Gin, Green Boxes, 12 quarts, anchor brand.....	@6 50
John De Kuyper & Son, Rotterdam, green cases de 12 bouteilles.....	@8 50
Champagnes, Par Caisse—12 quarts, 24 pints	
Mumm's Extra Dry.....	$31 00 $33 00
Louis Roederer.....	31 00 33 00
Piper Heidsieck.....	29 00 31 00
Veuve Cliquot, Poumardin Reims, yellow label.....	34 00 36 00
Delbeck & Co.'s extra Dry, qts.	29 50@31 50
Delbeck & Co.'s Delmonico, qts.	28 00@30 00
Moët & Chandon white seal, qts	31 00@33 00
Liqueurs, Marie, Brizard & Roger—	
Anisette, en panier de 2 pomponnettes..	$3 05
Anisette, 12 bouteilles, qts., par caisse.	$13 50
Curaçao, 12 quart inga superfine, caisse	13 00
Maraschino, 12 bouteilles, caisse.....	11 00
Punch au Cognac, 12 quarts, caisse...	11 25
Punch au Cognac, 12 litres, caisse...	12 25
Eau-de-Vie de Dantzick, 12 qts. caisse.	13 00
Assorted in 12 decanters, bouchons en verre, caisse.....	15 75
Assorted in 12 quarts bouteilles, caisse.	13 00
Crème de Vanille, 12 qts bout., caisse..	13 50
Cocoa Vanille, 12 qts bout., caisse...	13 00
Crème de Noyau, 12 qts bout., caisse..	13 00
Pralines grillées à la Vanille, 12 quarts, caisse.....	13 00
Cocoa chouva à la Vanille, 12 quarts, caisse.....	13 75
Green Menthe, 12 grandes bouteilles, caisse.....	14 00
Green Menthe, 24 short quart bottles caisse.....	16 00
Cordiale—E. Cusenier Fils Aîné & Co. Paris—	12⅝ litres
Crème de Menthe, Verte (green).....	$12 50
Curaçao Sec, orange (stone jugs).....	13 50
Curaçao Sec, orange (stone jugs).....	13 50
Anisette, en paniers de 2 pomponnettes..	13 10
Anisette.....	13 50
Prunelle Cusenier.....	13 50
Crème de Moka.....	13 50
Crème de Vanille.....	13 50
Liqueur d'Abricots.....	13 50
Crème de Cacao Chouva, extra.....	14 50
Maraschino, extra superior, original bottles.....	13 50
Chartreuse jaune, 12 quarts.....	$2 00
Chartreuse jaune, 24 pintes.....	2 50
Chartreuse verte, 12 quarts.....	26 00
Chartreuse verte, 24 pintes.....	27 50
Bénédictine, 12 quarts.....	18 50
Bénédictine, 12 pintes.....	10 25
Bénédictine, 24 pintes.....	20 50
Ales & Porter—Par douzaine de pintes—	
McMullen's white label Base Ale.....	$2 10
McEwans' Ale.....	1 65
Bass & Co.'s E. & J. Burke's.....	1 60
Guinness' Porter, E. & J. Burke's.....	1 55
Bitters—Par 12 quarts—	
Fanet Branca.....	$12 50
Lithauer Bitters.....	9 00
Bokers Bitters.....	12 00
Amer Picon.....	6 50
Malakoff Bitters.....	7 00
Peychaud Bitters, en caisses.....	8 00
Kummel, genuine, Hartwig Kantorowicz. Posen.....	9 50
Kummel, genuine, J. A. Gilka, Berlin...	12 50
Absinthe, E. Pernod, 12 litres.....	15 00
Absinthe, A. Rugny, 12 litres.....	10 00
Kirsch, E. Pernod, 12 litres.....	17 25
Vermouth, Noilly Prat & Co., 12 litres.	6 50
Vermouth, Martini Sola & Co., 12 litres	5 25
Russian Allasch, 12 quarts.....	10 00
California—	
Angelica, doux.....	45
Muscatel, doux.....	45
Port, doux.....	45
Clarets.....	29
Cabernet, stock spécial.....	60
Zinfandel, No 1.....	40
Zinfandel, No 2.....	35
Vino Puro Brute, choix italien.....	50
Vins blancs—	
Sherry.....	45
Riesling.....	45
Sauternes de Rock.....	40
Vins de l'Ouest—	
Port Bass Island Co.....	35
Catawba doux, Bass Island Co.....	35
Sherry, Madère, par Galion—	
Californie, L. & J.....	45
Gonzales, Byass & Co.....	$1 25
Palido.....	1 25
Ramires, V.....	1 50
Fino.....	1 60
Montilla, very, very pale, dry and light.	1 70
Ramires, full pale, medium dry.....	1 85
Ramires, O. P.....	2 10
Vino de Pasto, D. P. P.....	2 35
Manzanilla, very, very pale very dry and aromatic.....	2 60
Cabinet, O. P.....	2 85
Solera, very pale and full bodied.....	3 10
Ramires, Oloroso, Nutty flavored.....	3 60
Superior Amontillado, very, very pale, medium dry.....	4 10
Very Old Amantillado, very, very pale, very fine and extra dry.....	5 35
12 bouteilles Madeira Foro.....	9 50
12 ugs Sherry, Amphorae.....	17 00