

VENTE POUR L'AN

ANNONCES JUDICIAIRES

Ventes de Propriétés Foncières

TAXES D'ETAT.

Etat de la Louisiane contre les contribuables en défaut d'acquiescer au District, Paroisse d'Orléans

Le terme de l'acquiescement est fixé par la Constitution de l'Etat de la Louisiane...

CHRYSLER A...

Etat de l'Etat de 1906... Taxe de l'Etat de l'Etat d'Orléans...

CHRYSLER A...

Etat de l'Etat de 1906... Taxe de l'Etat de l'Etat d'Orléans...

CHRYSLER A...

Etat de l'Etat de 1906... Taxe de l'Etat de l'Etat d'Orléans...

CHRYSLER A...

Etat de l'Etat de 1906... Taxe de l'Etat de l'Etat d'Orléans...

CHRYSLER A...

Etat de l'Etat de 1906... Taxe de l'Etat de l'Etat d'Orléans...

CHRYSLER A...

Etat de l'Etat de 1906... Taxe de l'Etat de l'Etat d'Orléans...

CHRYSLER A...

Etat de l'Etat de 1906... Taxe de l'Etat de l'Etat d'Orléans...

CHRYSLER A...

Etat de l'Etat de 1906... Taxe de l'Etat de l'Etat d'Orléans...

CHRYSLER A...

Etat de l'Etat de 1906... Taxe de l'Etat de l'Etat d'Orléans...

CHRYSLER A...

Etat de l'Etat de 1906... Taxe de l'Etat de l'Etat d'Orléans...

CHRYSLER A...

Etat de l'Etat de 1906... Taxe de l'Etat de l'Etat d'Orléans...

CHRYSLER A...

Etat de l'Etat de 1906... Taxe de l'Etat de l'Etat d'Orléans...

CHRYSLER A...

Etat de l'Etat de 1906... Taxe de l'Etat de l'Etat d'Orléans...

CHRYSLER A...

Etat de l'Etat de 1906... Taxe de l'Etat de l'Etat d'Orléans...

WILLIAMS, JAS. ANDERSON... Taxe de l'Etat de 1906...

WILLIAMS, JAS. ANDERSON... Taxe de l'Etat de 1906...

WILLIAMS, JAS. ANDERSON... Taxe de l'Etat de 1906...

WILLIAMS, JAS. ANDERSON... Taxe de l'Etat de 1906...

WILLIAMS, JAS. ANDERSON... Taxe de l'Etat de 1906...

WILLIAMS, JAS. ANDERSON... Taxe de l'Etat de 1906...

WILLIAMS, JAS. ANDERSON... Taxe de l'Etat de 1906...

WILLIAMS, JAS. ANDERSON... Taxe de l'Etat de 1906...

WILLIAMS, JAS. ANDERSON... Taxe de l'Etat de 1906...

WILLIAMS, JAS. ANDERSON... Taxe de l'Etat de 1906...

WILLIAMS, JAS. ANDERSON... Taxe de l'Etat de 1906...

WILLIAMS, JAS. ANDERSON... Taxe de l'Etat de 1906...

WILLIAMS, JAS. ANDERSON... Taxe de l'Etat de 1906...

WILLIAMS, JAS. ANDERSON... Taxe de l'Etat de 1906...

WILLIAMS, JAS. ANDERSON... Taxe de l'Etat de 1906...

WILLIAMS, JAS. ANDERSON... Taxe de l'Etat de 1906...

WILLIAMS, JAS. ANDERSON... Taxe de l'Etat de 1906...

WILLIAMS, JAS. ANDERSON... Taxe de l'Etat de 1906...

WILLIAMS, JAS. ANDERSON... Taxe de l'Etat de 1906...

WILLIAMS, JAS. ANDERSON... Taxe de l'Etat de 1906...

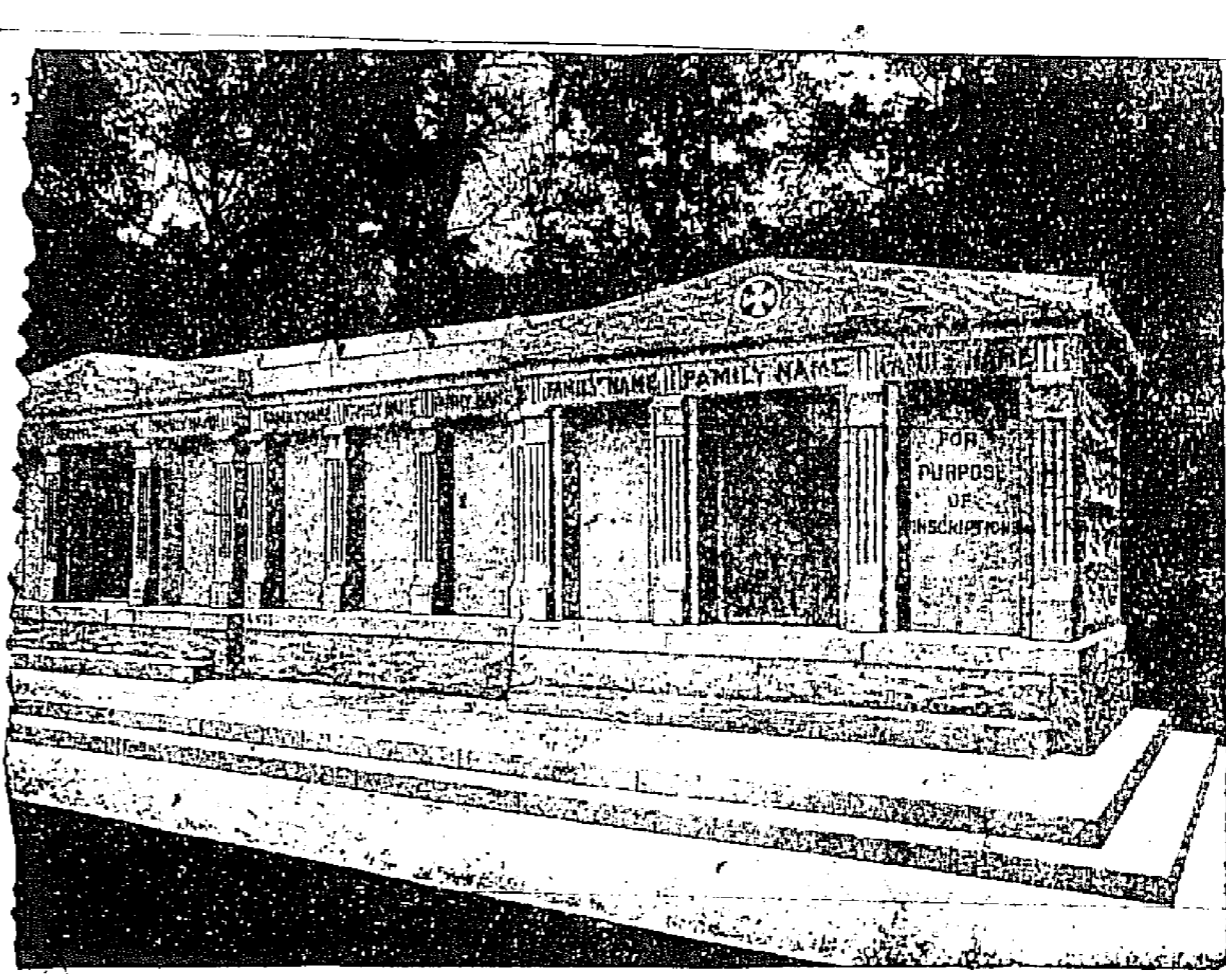

A VENDRE - Les caveaux dont on voit ci-dessus la gravure... S'adresser à CHAS. A. ORLEANS, No 319 Rue Carondelet ou au Jardin.

N. O. Real Est. Mort. 100... N. O. Stock Exchange 100...

SUCRE ET MELASSI... SUCRE - Open kettle centrifugal 3 1/2...

Bulletin Commercial - Vendredi, 10 janvier 1908. COTON.

Marché de la Nouvelle-Orléans - SUR PLACE. Aujourd'hui...

TONNELLES... Nouveaux barils de sucre, 5 centes...

RIE - Mouvement du Riz. Compté par le Meurtrière du New Orleans Board of Trade, Ltd.

Marché de New-York - SUR PLACE. Cotes - Middling Uplands...

Marché de New-York - Futures de New-York. Irréguliers...

MOUVEMENT DU COTON - REQU, NET - All New-York-Uplands dans le 1er semestre...

EXPORTATIONS A L'ETRANGER - De la Nouvelle-Orléans cette semaine...

FA RINES - AU BOARD OF TRADE. FARINE - Les barils...

GRAINS ET FOURRAGES - AU BOARD OF TRADE. MAÏS - On cote 75 pour le blanc...

N. O. Real Est. Mort. 100... N. O. Stock Exchange 100...

SUCRE ET MELASSI... SUCRE - Open kettle centrifugal 3 1/2...

Bulletin Commercial - Vendredi, 10 janvier 1908. COTON.

Marché de la Nouvelle-Orléans - SUR PLACE. Aujourd'hui...

TONNELLES... Nouveaux barils de sucre, 5 centes...

RIE - Mouvement du Riz. Compté par le Meurtrière du New Orleans Board of Trade, Ltd.

Marché de New-York - SUR PLACE. Cotes - Middling Uplands...

Marché de New-York - Futures de New-York. Irréguliers...

MOUVEMENT DU COTON - REQU, NET - All New-York-Uplands dans le 1er semestre...

EXPORTATIONS A L'ETRANGER - De la Nouvelle-Orléans cette semaine...

FA RINES - AU BOARD OF TRADE. FARINE - Les barils...

GRAINS ET FOURRAGES - AU BOARD OF TRADE. MAÏS - On cote 75 pour le blanc...

74 pour le mé et 75 pour le jaune... AVOINE - No 2 blanche 75...

GRAIN DE SOJA - LT 98 PRODUIT... Voici les prix des produits...

NOTRE SERVICE A L'EST NA PAS DE GAL... PLUS PROMPT CINCINNATI LOUISVILLE CHICAGO

PRODUITS DE LA CAMPAGNE... Voici les prix des produits...

CONSULAT DE FRANCE - Godchaux Building, 306 07... Les jeunes gens de la classe de 1907...

RESTAURANT DU NOUVEL HOTEL ST-CHARLES... L'Establissement de l'Establissement de l'Establissement...

VAPEURS - LIGNE FRANÇAISE. COMPAGNIE GENEVALE TRANSATLANTIQUE... Ligne directe au Havre, Paris (France)...

Q. & C. New Orleans AND Northeastern Railroad... LES EXCURSIONS DU MERCREDI A LUMBERTON, Miss.

RESTAURANT DU NOUVEL HOTEL ST-CHARLES... L'Establissement de l'Establissement de l'Establissement...

VAPEURS - LIGNE FRANÇAISE. COMPAGNIE GENEVALE TRANSATLANTIQUE... Ligne directe au Havre, Paris (France)...

Q. & C. New Orleans AND Northeastern Railroad... LES EXCURSIONS DU MERCREDI A LUMBERTON, Miss.

RESTAURANT DU NOUVEL HOTEL ST-CHARLES... L'Establissement de l'Establissement de l'Establissement...

VAPEURS - LIGNE FRANÇAISE. COMPAGNIE GENEVALE TRANSATLANTIQUE... Ligne directe au Havre, Paris (France)...

Q. & C. New Orleans AND Northeastern Railroad... LES EXCURSIONS DU MERCREDI A LUMBERTON, Miss.

RESTAURANT DU NOUVEL HOTEL ST-CHARLES... L'Establissement de l'Establissement de l'Establissement...

VAPEURS - LIGNE FRANÇAISE. COMPAGNIE GENEVALE TRANSATLANTIQUE... Ligne directe au Havre, Paris (France)...

Q. & C. New Orleans AND Northeastern Railroad... LES EXCURSIONS DU MERCREDI A LUMBERTON, Miss.

RESTAURANT DU NOUVEL HOTEL ST-CHARLES... L'Establissement de l'Establissement de l'Establissement...

VAPEURS - LIGNE FRANÇAISE. COMPAGNIE GENEVALE TRANSATLANTIQUE... Ligne directe au Havre, Paris (France)...

DEUX NAVIRES A LA HAVANE... SOUTHERN PACIFIC STEAMSHIP LINE... Protos et Chalmette

INDIAN CENTRAL RAILROAD... d'Excursion POUR LES PETITES VILLES... TICKETS EN VILLE

NOTRE SERVICE A L'EST NA PAS DE GAL... PLUS PROMPT CINCINNATI LOUISVILLE CHICAGO

PRODUITS DE LA CAMPAGNE... CONSULAT DE FRANCE - Godchaux Building, 306 07

Q. & C. New Orleans AND Northeastern Railroad... LES EXCURSIONS DU MERCREDI A LUMBERTON, Miss.

RESTAURANT DU NOUVEL HOTEL ST-CHARLES... VAPEURS - LIGNE FRANÇAISE. COMPAGNIE GENEVALE TRANSATLANTIQUE

Q. & C. New Orleans AND Northeastern Railroad... LES EXCURSIONS DU MERCREDI A LUMBERTON, Miss.