Mondanités.

Les chemins sont encore en fleurs, quoique l'été se soit enfui ; on se hâte de jouir des derniers sourires de ces beaux jours qui s'en vont si vite et deviennent plus précieux à mesure que leur course est plus rapide ; on salue chaque matin le soleil avec un mélange de plaisir et de regret comme un ami qu'on va quitter.

Ceux surtout qui le voient disparaître avec le plus de peine, ceux qui considèrent tristement la lampe allumée tous les soirs, ce sont les enfants, ces beaux, ces joyeux enfants, qui aiment tant à faire courir leurs petits pieds dans le sable des allées, à sauter les grands arbres, à faire retentir les jardins fleuris de leurs rires charmants, et à voir devant eux la campagne immense et belle qui enchante leurs regards! Ils pensent douloureusement qu'il leur faudra abandonner cet espace, ce jardin, cette maison gaie et fraîche, les fleurs qu'ils aiment et même quelquesuns leurs beaux chevaux, pour se trouver renfermés dans un appartement de la ville, et perdre cette douce habitude de récréation qu'ils avaient si bien prise, pour revoir leur maître et ce qui les désole les plus leurs leçons.

Les vacances, le temps du repos, du calme, le temps où les pauvres professeurs toujours enchaînés au sort des autres reprennent possession d'eux-mêmes, ce temps de douceur et de liberté s'est écoulé ; demain, toutes les écoles rouvriront leurs portes et cette vie qu'il faut toujours recommencer à nouveaux frais reprendra son cours habituel.

Mlle Anita Castellanos est arrivée dimanche de New Jersey où elle a passé l'été avec sa sœur, Mme George Kaufmann.

Mme Hubert Rolling est partie lundi pour Covington, Lne, où elle va passer trois semaines.

Mme C. W. Nicholas et Mme Boyd Goodrich, de l'Avenue Esplanade ont changé leur jour de réception, et seront maintenant chez elles, le vendredi au lieu du jeudi.

M. et Mme Albert Sanchez ont pris possession de leur nouvelle résidence de l'avenue St Charles, entre Ste Marie et St André.

Le Dr C. Faget est arrivé de Santiago de Cuba, la semaine dernière ; cette fois pour ne plus repartir.

M. Adolph Meyer est arrivé à Washington, venant de New York, où il avait été appellé par Mme Meyer qui y est malade.

M. et Mme Henri Ledoux et Mme Henri Farjas sont de retour de Pineland, Lne.

Mme T. D. Miller et Mlle Lydia Gordon sont arrivées récemment de Yellow Sulphur Springs, Vie, où elles avaient passé la saison.

M. et Mme Junius Comeaux sont actuellement à Donaldsonville.

M. et Mme A. Dafilho et leur famille sont installés dans leur nouvelle résidence, située à l'angle des rues Quartier et Bourbon.

Mme A. Sabourin est partie pour Washington, D. C., où elle va fixer sa résidence.

Mme Beresford Fox et Mlle Estelle Pitot sont revenues depuis plusieurs jours de Washington, D. C., où elles étaient allées voir leur grand'mère.

Mlles Clarisse et Lucie Claiborne sont arrivées la semaine dernière de Yellow Sulphur Springs, Vie.

M. et Mme I O'Donnell et leur famille sont incessamment attendus de Washington, D. C.

Mme Virginie Ducatel est arrivée la semaine dernière de Waukesha où elle avait passé la saison.

Le Dr Yves LeMonnier est allé rejoindre à Shiloh, près d'Amite City, sa famille, et avec elle y restera jusqu'en novembre.

M. et Mme Jos. Levêque ont pris pour l'hiver la maison située à l'angle des rues Bourbon et Hôpital.

Mlle Lucie de Poussargues est arrivée depuis une dizaine de jours de Pineland Park Hotel, où elle était allée passer quelques semaines.

Le mariage de Mlle Marie Kernion et de M. Sidney Buchanan aura lieu dans les premiers jours de décembre.

Mlle Sue White et son frère, M. James, White sont attendus de New York où ils viennent de passer quelques temps

Mlle Louise Claiborne est de retour de la Virginie, où elle a passé l'été.

M. et Mme Scott et leur famille sont installés dans leur nouvelle résidence de l'avenue Esplanade, près Dauphine.

Quelqu'un a dit: La plus belle parure d'une jeune fille est la bonne humeur. Peu importe combien sont roses ses joues, combien veloutées sont les lèvres; si elle a un air refrogné ses amis eux-mêmes remarqueront sa mauvaise mine. Au contraire, la jeune fille qui illumine son visage avec un sourire, sera regardée comme jolie, quand bien même sa peau serait assez raboteuse pour gratter des noix de muscade. Un bon naturel est à la beauté ce que le parfum est à la rose.

Le mariage de Mlle Corinne Saulet et de M. Jules Boudin sera célébré en janvier.

M. et Mme Branch K. Miller sont arrivés de l'Est mardi.

C'est au milieu d'une assistance des plus élégantes accourue pour donner aux jeunes époux le témoignage de sa vive sympathie que l'on célébrait mardi soir à cinq heures en la Cathédrale St-Louis, le mariage de Mlle Ernestine Maillet avec M. Paul Tosso.

Les magnifiques autels de la vieille basilique déjà si luxueuse par elle-même, présentaient le plus bel aspect, mis en relief par des myriades de bougies et de lampes électriques et le coup d'œil était absolument admirable lorsque le cortège nuptial composé en grande partie de jeunes et jolies femmes a défilé le long de la nef.

La mariée accompagnée par son père, M. Camille Maillet était précédée de ses demoiselles d'honneur, Miles Mary Cipriani, Isabelle Mazzei et Louisiana Webb. Devant celles-ci marchaient deux à deux les ushers, MM. A. A. Mazzei, A. Tosso, M. Cresson, E. Claverie, F. Moore, J. Berges et les garçons d'honneur: MM. C. C. Socola et M. V. Labarre.

Le best man M. E. Tosso, se tenait avec le marié dans le sanctuaire où la bénédiction nuptiale a été donnée aux jeunes époux par le Rév Père Mignot qui leur avait d'abord adressé une éloquente allocution. Pendant que l'on signait Mlle Escobal a joué sur l'orgue les Harmonies de la Nature du Prof Rolling.

La mariée une toute jeune et jolie femme, portait avec une grâce toute séduisante une magnifique toilette de satin blanc, montante et à manches longues, garnie de dentelles point d'Angleterre et de fleurs d'oranger. Le voile de tulle qui la recouvrait était retenu par une superbe épingle en diamants Son bouquet était composé d'œillets blancs et de fougères.

Alice Maillet, le ravissant petit ange blond qui la précédait à son entrée à l'église était revêtue d'une toilette d'organdi blanc et tenait à la main un bouquet d'œillets blancs et roses. Mlle Mary Cypriani la première demoiselle d'honneur était bien jolie dans sa toilette de satin blanc décolletée et ornée de dentelle, que complétait un bouquet d'œilltes blancs. Charmante aussi Mlle Mazzei, dont la beauté était rehaussée par une fraîche toilette d'organdi garnie de perles et de dentelles.

Mlle Webb portait avec beaucoup d'élégance une toilette d'organdi blanc ornée de dentelles et de rubans. Les bouquets des demoiselles d'honneur étaient d'œillets roses et de fougères liés par des rubans roses.

Au retour de l'église une brillante réception a eu lieu chez M. et Mme Maillet. Dans le salon orné à ravir de plantes et de fleurs, se tenait la jeune mariée qui recevait avec une grâce charmante les souhaits de tous, ayant à son côté le marié, également très félicité par les nombreux amis venus pour s'associer à leur bonheur. M. et Mme Tosso ont reçu de nombreux et très beaux présents.

Ce mariage unit deux familles particulièrement sympathiques.

M. George Gelpi, qui a changé de résidence, demeure maintenant au coin des rues Gén. Taylor et Camp.

On apprendra avec plaisir que la santé du Capt. Elmore Dufour, qui est ici depuis trois semaines, s'est considérablement améliorée. Mme Dufour et son fils le capitaine ont formé le projet de passer quelque temps à Covington.

Mlle Lydia Fairchild est actuellement à la Baie St-Louis.

M. J. J. McLaughlin est arrivé du Nord vendredi.

Mlle Anna Borland est partie la semaine dernière pour New York.

Mlle Nita Brown, de la paroisse St-Bernard, a passé la semaine avec Mlle Jeanne Villeré.

Mlle Nora Glenny est l'hôte de Mme Alfred Lovell Hall, à Sewanee, Tenn.

Mme John Phillips est arrivée de New York la semaine dernière.

Mme Sidney White est de retour de la Virginie, où elle a passé l'été.

Le mariage de Mlle Marie Louise Bertrand et de M. Daniel DeBlanc sera célébré le 18 octobre, à 4 heures 30, en l'église catholique de St Martinville, Lne.

Mlle Julie Philippe est en visite chez les demoiselles Hincks, à Covington, Lne.

Le juge H. Dufour est arrivé de la Virginie où sa famille a passé l'été.

Mme James Kocke et sa famille reviendront de Chicago à la fin du mois.

M. et Mme G. Q. Whitney sont à New York.

M. Monasterio venant du Mexique a passé la semaine dernière à la Nlle-Orléans où il compte de nombreux amis.

Le Dr et Mme E. H. Belden et leur famille passent l'automne à Biloxi.

Mlle Bruns, qui était en visite chez sa nièce, Mme Dr Dickson Bruns, en Virginie, en est revenue la semaine dernière.

Les demoiselles Richardson et leur oncle, M. M. E. O'Brien, viennent d'arriver du Nord et de l'Est, où ils étaient en tournée.

M. et Mme Emile Legendre et leur famille sont attendus à la fin du mois de Chicago.

Mme Duncan Cage est venue passer quelques semaines à la Nouvelle Orléans avec sa famille.

M. Auguste Tête et sa famille sont de retour de la Passe Christian, où ils ont séjourné tout l'été.

Mardi matin à 7 heures en bénira, à l'Eglise de l'Immaculée Conception, pendant la messe, le mariage de Mlle Olyn Nelm avec le Dr Moore Soniat.

M. et Mme Charles Lanusse et leur famille, qui avaient passé la saison à Mandeville, ont regagné la Nouvelle Orléans la semaine dernière.

Mme J. Rathbone est actuellement à Saugatnck, Conn., chez M. et Mme Henry Eno, où aura lieu, mercredi, à 8 heures, le mariage de Mlle Edith LeBouisse, sa petite fille, avec M. John Eno, de New York. Mme James DeBuys est également l'hôte de Mme Eno.

Le juge, Mme Gabriel Fernandez et leur famille sont de retour de la Passe Christian, où ils ont passé la saison.

Mme Armand Darcantel est arrivée depuis environ deux semaines de la Georgie.

M. Alfred H. Isaacson est actuellement à Philadelphie.

M Richard Bayley est parti pour Baton Rong .

Mlles Emma et Alice Hardy ont pris possession de leur nouvelle résidence de la rue Milan, près Dryades.

Mme Aleck Janin et Mlle Marie Janin viennent d'arriver de Chicago.

Par erreur il a été, dimanche dernier, dit dans nos colonnes que Mlle Mailhes avait épousé M. Chaufrau C'est, au contraire, Mlle Louise Chaufrau et M. Romain Mailhes qui ont été mariés à la Cathédrale St-Louis, le 5 octobre.

Mme J. K. Gutheim qui était en visite chez Mme M. Dinkelspiel, à la Passe Christian en est revenue la semaine dernière.

Mme Marguerite Samuel, retour d'Europe est arrivée mardi à la Nlle-Orléans.

Mme John Parker et Mme T. L. Airey sont incessamment attendues d'Atlanta.

Mme Emile Locoul est récemment arrivée de St Louis où elle était allée voir sa fille, Mme Charles Gore.

Mlle Corinne B. Roman est partie pour Cheveychase, près de Washington, où elle va passer l'hiver avec Mlle Léa Bouligny.

M. et Mme E. Crusel et leurs enfants sont récemment arrivés de la Passe Christian, où leur séjour a duré plusieurs mois.

Mlle Inès Cusachs a organisé un cours de littérature espagnole qui réunit chaque semaine chez elle, entr'autres: Mlles Angèle et Isabelle Puig, Marie et Jeanne Allain MM. Fernando et Félix Puig, Mazureau Reynès, Dr L. Cusachs.

M. et Mme Bernard Zeeman qui sont en ce moment à Hague vont s'établir à Paris. Mlle Jeanne Villeré qui ira bientôt les rejoindre passera l'hiver avec eux.

M. et Mme Numa Charbonnet et leur famille qui étaient en villégiature à la Baie St-Louis en sont revenus la semaine dernière.

Mme Virginie Ducatel est arrivée ces jours passés de Waukesha où son séjour a duré près de trois mois.

Mlles Florence et Lolla Ogden sont de retour de Natchez où elles étaient les hôtes de leur belle sœur, Mme James Ogden.

Le juge Emile Rost est de retour de l'Europe ou il a passé l'été.

Le Dr et Mme Wallace Wood ont pris possession de leur nouvelle résidence située à l'angle des rues Camp et Gen. Taylor.

Le colonel et Mme Willie Dufour venant de Jacksonville, arriveront vers le 1er novembre à la Nouvelle-Orléans où ils seront les hôtes de M. et Mme Elmore Dufour. Le colonel, après avoir passé quelques jours avec ses parents partira pour l'île de Cube où il sera rejoint plus tard par Mme Dufour.

M. Tom Gilmore et Miles Cora et Beatrice Gilmore font une tournée à New York, Washington et Baltimore.

Le capitaine et Mme Buck ont quitté New York pour se rendre à Washington, D. C., où ils vont désormais résider.

Mardi à 6 heures de l'après-midi le mariage de Mlle Eleonora Margaret Robinson avec M. Lawrence Konrad, a été célébré en la résidence des parents de la jeune fille. La bénédiction nuptiale a été donnée aux jeunes époux dans le salon, qui était décoré de palmes et de fleurs. La jeune fiancée qui portait avec distinction une délicieuse toilette d'organdi garnie de dentelles et de fleurs d'orangers, complétée par un voile de tulle illusion, était accompagnée par son frère, M. Henry Robinson. Mlle Pearl Davis, charmante de grâce et de fraîcheur dans sa toilette d'organdi blanc, était demoiselle d'honneur. M. Verlander était " best man". Une jolie réception a suivi la bénédiction nuptiale. Les mariés ont quitté la ville le même soir pour Asheville.

Mme Meilleur, Mlle Vignaud et Mlle Noémie Meilleur sont de retour de Beauvoir où elles avaient passé quelques semaines.

M. et Mme Wehrmann vont célébrer leurs noces d'or le 21 de ce mois. La cérémonie religieuse aura lieu à 5 heures du soir à l'église du Rév. M. Palmer.

Les orphelins de l'Asile St Vincent, situé à l'angle des rues Magasins et Race, viennent d'être rendus bien heureux par "Old Barney," de l'Hôpital de Charité, qui leur a fait cadeau d'un tally-ho. Ce généreux donateur leur procure ainsi un des plaisirs les plus grands qui soient, et que les pauvres petits n'auraient jamais osé ambitionner. Sous la garde d'une bonne sœur ils font des promenades journalières qui s'étendent fort loin et leur font le plus grand bien.

Il y a trois semaines environ, les enfants sont allés à l'hôpital remercier "Old Barney", ont chanté pour lui, l'ont enchanté et sont revenus enthousiasmés de cette visite au cours de laquelle d'excellents rafraîchissements leur ont été servis.

La compagnie A, du Premier Bataillon Naval commandé par le Lieut. Henry G. Shaw, a donné un hop mardi soir à la Salle d'Armes rue Carondelet. La salle était fort bein décorée et cette réception charmante en tous points avait réuni un grand nombre de dames. Le comité de réception était composé de MM. Frank S Marks, chairman; Joseph G Prieto, Henry Shebnrne et L. E. Clark.

Le Floor Committee comprenait: MM. J. H. Vincent, chairman ; C. Benderoth, V. Ravenhill, W. Hurley. Les membres du comité d'arrangements étaient: MM. M. L. McKenna, chairman ; C. B. Blanchard, George Armstrong.

Les officiers suivants étaient de la fête : commandant J. W. Bostick, lieut. Henry B. Carroll, lieut. H. G. Shaw, lieut. R. F. Spangenberg, lieut. Hulse, lieut. Mims, Enseigne Chas Kiehl.

BLANCHE.

MALADIES DE LA PEAU

De toutes natures, des plus simples boutons aux plus rebelles eczémas érysipèles, ulcères et éruptions sont guéries promptement, agréablement et radicalement par

L'ONGUENT HEISKELL.

La peau est claire, lisse, souple et saine et se conserve ainsi par l'usage du

DU SAVON HEISKELL.

C'est un savon absolument pur, composé de gommes et d herbes médicinales. Il est calmant dans ses effets et guérit. En vente par tous les Droguistes.

Onguent, 50c la boîte; Savon, 25c le morceau.

JOHNSTON HOLLOWAY & CIE
531 Commerce St., Phila

Bulletin Financier.

Samedi, 15 octobre 1898.

COMPTOIR D'ECHANGES (CLEARING HOUSE) DE LA NOUVELLE ORLEANS.

Jusqu'ici cette semaine	$1,237,420 00	$83,329 00
Même temps la semaine dernière	975,509 00	$93,563 00

MARCHE MONETAIRE.

Nouvelle-Orléans—	
Papier exceptionnel	6@7
do A1	7@8
Prêts sur garanties collatérales	4@5
Time do do	5@6
Papier hypothécaire	7@8

Monnaies américaines et étrangères et Billets de Banques.

MONNAIE—	
Souverains Victoria	$4 80@4 90
20-francs	$3 80@3 90
Doublons espagnols	$15 40@15 60
25-pesetas espagnols	$4 70
Or léger américain	97@97½c
Argent mutilé américain, par os	52@54
Dollars mexicains	43½
Sols péruviens	42½
Pesos chiliens	42½
Argent anglais, par £	$4 60@4 80
Billets de la Banque d'Angleterre	$4 80@4 90
Billets de la Banque de France	18½@19½

LONDRES—
Taux de la Banque d'Angleterre 4 0/0.
Consols pour l'argent 109 3/16
Pour accompte 109 7/16

PARIS—
Rentes 102 12½.

ARGENT EN LINGOTS (PAR ONCE —
Londres 27 11/16
New-York 59¾@60½.

CHANGE.

Le STERLING est facile.

Commercial (60 jours)	479½@480¼
Traites de banques (à vue)	485

Les FRANCS sont faciles.

Francs de commerce (60 jours)	5.26¼
Traites de banques (à vue)	5.21¼

REISCHMARKS—93¾

Le CHANGE A VUE SUR NEW-YORK est calme.
Traites de commerce $1 25 d'esc.
Traites de banques 50c de prime.

VENTES A LA BOURSE DE LA NOUVELLE-ORLEANS.

Appel de 10 A M.
$2,000 Crescent City RR. 5s 83¼

ACTIONS ET BONS.

Dernières cotes du N. O. Stock Exchange.

	Valeur au pair	Offre	Demande
Banques.			
Canal & Banking Co	100	118½	....
Citizens'	100	....	....
Germania National	100	...	100
Germania Savings	100	340	800
Hibernia National	100	190½	200
Louisiana National	100	....	125
Metropolitan	100	....	....
N. O. National	100	500	560
People's	50	38	41
Provident Savings	100	78½	85
State National	100	100	....
Teutonia	100	....	....
Union National	100	....	....
United States Savings	100	....	90
Whitney National	100	350	....
Compagnies d'assurance.			
Firemen's	50	4	....
Germania Ins. Co	100	70	85
Hibernia Ins	100	105	....
Home Ins	100		....
Lafayette	50	94	....
Merchants' Ins. Co	100		....
Mechanics' and Traders	100	75	....
N. O. Ins. Ass	100	74	80
Sun Mutual Ins	100	....	....
Southern Ins. Co	100	....	112
Teutonia	100	133	....
Chemins de fer urbains.			
Carrollton	100	...	....
Crescent City	100	16	....
Canal and Claib	100	150	200
New Orleans City	100		....
Orleans	50	22	....
St-Charles Street	50	....	....
Actions diverses.			
C. C. Slaughterhouse	50	38	41
Jackson Brewing Co	100	....	....
Jefferson City Gas Light	100	....	40
N. O. Brewing Ass	100	8¼	10¼
N. O. Gas Light Co	100	105½	108½
N. O. Waterworks Co	100	92	....
N. O. Land Co	10	4	5½
Algiers W. W. & Elect	100	....	....
Cotton Exchange Stock	200	....	....
French Opera Association		....	....
Imp. Bonded Warehouse	100	....	....
Interstate Trans'n Co	100	....	....
Varie. Theatre	1500	....	....
Mech., Dealers and Lumb	50	....	....
Metairie Cem'y Ass	100	....	....
M. L. & B. As	25	....	....
Jockey Club	100	....	....
N. O. Cold Storage Co	100	....	....
Rosetta Gravel	100	...	....
Standard Guano & Chem	100	....	....
Sugar Exchange	250	....	....
Sugar Shed Co	60	....	....
Texas and Pacific RR. Co		....	....
Traction Prefr'd	100	....	....
do common	100	....	....
Comb. T. Stand		....	....
Louisiana Electric Light	100	....	....
St. Martin's Oil Works		....	....
S'dard F'less En. Co. of Ohi	10	....	....
Edison Elec. Co		....	....
Takemina Ferment Co		....	....
Stafford Mineral Spring		....	....
Independent Oil Works		....	....
Young Men's Ath. Club		....	....
Bons d'Etat.			
Louisiana 4s		106	107
Constitutional Bds		....	....
Bons de ville.			
Premium		214	....
Premium drawn number		....	....
City 4's		106½	106¾
City 7's, gold		....	....
Privilege on Nos		....	....
Levee Bs.			
Atchafalaya Levee Bds		104	....
Bossier Levee Bds		....	....
Caddo Levee Bonds		....	111½
5th District Levee Bds 1908		101	105
do do do 1911		102	106
do do do 1913		103	107
Lafourche Levee Bds		107½	110
Lake Borgne Levee Bds		....	....
Orleans Levee Bds		....	....
Pontchartrain L. B. 15 yrs		110	....
Pontchartrain L. B. 20 yrs		111	....
Pontchartrain L. B. 50 yrs		115	....
Red River Atch. & B. B. Bds		....	....
Tensas Basin Bonds		....	....
Bons divers.			
United States 4's of 1907		111	....
U. S. 4's of 1925		127	....
U. S. 5's		112	....
U. S. 3's		105⅛	....
Canal & Claib. St. RR. M. [Gold]		121	125
Morgan's L. and T. R. R. 7's		....	136
Morgan's L. T. R. R. 6's. gold		....	....
Crescent City RR. new 5s [Gold]		82¾	84
N. O. City and Lake 5s [Gold]		103¾	1.5
Orleans RR 6s [Gold]		106⅝	....
N. O. Brewing Ass'n bonds		60¾	....
N. O. Waterworks 1st mort		110	....
.. .. 2d mort		....	....
Algiers W. W. & E. Bds Gold		....	....
American Brew'g Co. Bds		....	....
Canal and Claib. St. M. old		....	....
Crescent City RR. 1st 6s		....	....
Edison Bonds		....	....
Elyton Land Co. Bond 5s		....	....
Jackson Brewery 1st Mort. Bds		....	....
Jackson Brewery 2d Mort Bds		....	....
Levee S. Cotton Press mort		....	....
Nat & Red Riv RR. 1st mort. gold		....	....
New South Bld Ass'n A		....	....
.. C		....	....
N. O. Abattoir Co		....	....
Cotton Exchange 1st mort		....	....
N. O. City RR. Co. mort 6s		....	....
Carrollton RaR. Co 1st mort 1901		....	....
.. 1907		....	....
Carrollton 2nds 12 yrs [Gold]		....	....
Carrollton 13 yrs [Gold]		....	....
Carrollton 14 yrs [Gold]		....	....
N O. Traction Co., Power House Bds		....	....
Orleans RR 2nd mort		....	....
St-Charles St. RR. mort. 1899		....	....
do do 1900		....	....
do do 1901		....	....
Tex. & Pac. RR. 1st gold mort		....	....
Tex. & Pacific RR. 2d gold mort		....	....
La. Elect. Light Co. 1st mort		....	....
La. Elect. Light Co. 2d mort		....	....
Certificats et Warrants.			
Police certificates		....	....
School certificates		....	....
City scrip, new		....	....
Certificats émis en vertu de l'acte 93 de 1880		....	....
Unpaid State coupons No 12		....	....
State school warrants		....	....
C. St. L. & N. O. Gold 5s		....	....
N. O Cotton Ex. 1st Mrt		....	....
Algiers W. W & Elec. Co		....	....

Bulletin Commercial

Samedi, 15 octobre 1898.

COTON.

Marché de la Nlle-Orléans.

SUR PLACE.

Le Cotton Exchange a rapporté aujourd'hui des ventes de 550 balles et 3,700 à arriver
Le marché est facile
Les cotons tachés sont de ½ à 3c. plus bas que les cotes suivantes

	Aujourd'hui	
Low Ordinary	3	nom
Ordinary	3½	
Good Ordinary	4 3/16	
Low Middling	4 9/16	
Middling	4 15/16	
Good Middling	5¼	
Middling Fair	5 11/16	com
Fair	6 15/16	

N. O. FUTURES

Inactifs, mais stables.

Janvier	4,97@4,98
Février	5,01@5,03
Mars	5,07@5,08
Avril	5,12@5,13
Mai	5,17@5,18
Juin	5,22@5,24
Juillet	5,27@5,29
Août	—@—
Septembre	—@—
Octobre	4,83 Bid
Novembre	4,87@4,89
Décembre	4,92@4,93

MARCHES DIVERS.

Aujourd'hui le middling était coté :—

Galveston	5
Mobile	4 13/16
Savannah	4½
Charleston	4¾
Wilmington	4⅞
Norfolk	5⅛
Baltimore	5⅜
Boston	5⅜
Philadelphie	5⅝
Memphis	5
Augusta	5 1/16@—
St-Louis	5

MARCHE DE NEW-YORK.

SUR PLACE.

Inactif et facile.
Cotes—Middling Gulf 5 9/16

N. Y. FUTURES.

Stables.

Janvier	5,32@5,33
Février	5,35@5,37
Mars	5,40@5,41
Avril	5,45@5,46
Mai	5,49@5,50
Juin	5,53@5,54
Juillet	5,57@5,58
Août	5,60@5,62
Septembre	—@—
Octobre	5,22@5,23
Novembre	5,23@5.24
Décembre	5,28@—

MOUVEMENT DU COTON.

REÇU, NET—

A la Nlle-Orléans depuis le 1er septembre	323,880 balles
Même temps l'année dernière	279,406 balles
A tous les ports des Etats-Unis	1,468,171 balles
Même temps l'année dernière	1,385,766 balles
EXPORTATIONS A L'ETRANGER—	
De la Nouvelle-Orléans depuis le 1er septembre	188,644 balles
Même temps l'année dernière	151,200 balles
De tous les ports des Etats-Unis	747,150 balles
Même temps l'année dernière	701,843 balles
STOCKS—	
A la Nouvelle-Orléans	168,386 balles
Même temps l'année dernière	78,398 balles
Dans tous les ports des Etats-Unis	323,982 balles
Même temps l'année dernière	5,0,497 balles

MARCHE DE LIVERPOOL.

SUR PLACE.

Stable.
Cotes—3 3/32 pour le Middling Américain

FUTURES.

Calmes.

MARCHE DU HAVRE.

SUR PLACE.

Calme et facile.
Cotes—41 fr. pour l'Ordinaire (sur place) ; 38½ fr. pour le Très Ordinaire (sur place), 36½ fr. pour le Bas (sur place).

FUTURES.

Faciles.

SUCRE ET MELASSE.

Jobbing ⅛@¼c plus élevé par livre pour le sucre, et 3@5c plus élevé par gallon pour les mélasses que les cotes suivantes du Sugar Exchange.

SUCRE—OPEN KETTLE—Calme.

Par livre	—@—
CENTRIFUGAL—Calme.	
Granulated	—@—
Whites	—@—
Off yellow (nouveau)	4⅛
Yellows	4¼@—
Seconds	2¼@4

MELASSE—OPEN KETTLE—Il n'y a en plus sur le marché.
CENTRIFUGAL—Fort, 19c.
SIROP—25 @ 38c
SUCRE RAFFINE—

Cut Loaf	5¾c
Powdered	5¼
Standard granulated	5
Confectioners' A	4 15/16

Moins ⅛c et 1/16c d'escompte en lots de 100 barils.

RIZ

[A la Bourse.]

RIZ SCALE—Bonne demande.

Head Fancy	6 @6¼
Choice	5½@5¾
Prime	5½@5¾
Good	4¾@5
Fair	4½@4¾
Ordinary	3⅞@4⅛
Common	3½@3¾
Screenings	3¼@3½
Inferior	2¼@3
No 2	1¾@1⅞

RIZ POLI—Ton. $15 50 à 16 50.
SON—$6 75 à 7 50.
RIZ BRUT—Faible.
$2 00 à 4 25 pour celui de la rivière; $2 00 à 4 00 pour l'Ouest de la Louisiane.

FARINES.

A LA BOURSE.

Clôture officielle de la Bourse :
FARINE—

Patents, le baril	$3 90 @4 00
Extra fancy	$3 45 @3 50

FARINE DE MAIS—$1 75@1 80.
GRITS—$2 00@2 05
Hors de la Bourse les prix de farine et de farine de maïs sont de 25 à 50c. plus cher par baril.

GRAINS ET FOURRAGES.

MAIS—On cote 40 à — pour le blanc 40 à — pour le mêlé et 41 à — pour le jaune.
AVOINE—No 2 de l'Ouest 30¼à31c; Choix 31à 31½c; Texas No 2—à—.
SON—70 à —c.
FOIN—Prime $13 00 à 14 00; Choice $— à 15 00.
Les petits lots se vendent aux prix suivants: maïs 2c. de plus par boisseau; avoine 2 à 4c de plus par boisseau; son 6 à 8c. de plus par 100 livres, et le foin $2 00 à 3 00 de plus par ouneau

PROVISIONS.

A LA BOURSE.

Clôture officielle de la Bourse pour les lots en gros:
MESS PORK—

Old Mess Pork	$9 00@—
VIANDES SALEES SECHES—	
Epaules	4⅞@ 5
Short rib sides	5¾@ 5⅞
Extra short sides	5¾@ —
BACON—	
Epaules	5¼ @ 5½
Short rib sides	6¼@ —
Extra short sides	6⅛@ —
GRAISSE—	
En tierçons, raffiné	3⅝ @ 3¾
Lard pur	5¼@ —

JAMBON—8@9.

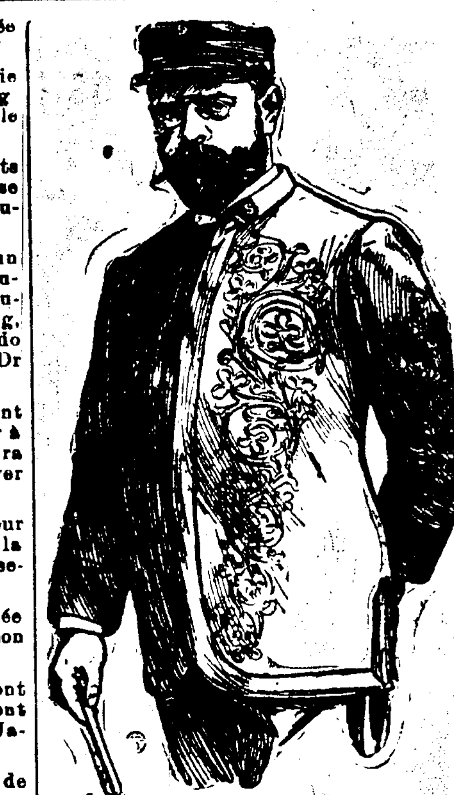

JOHN PHILIP SOUSA écrit:

Quand je suis épuisé de fatigue, je ne trouve rien qui me convienne mieux qu'un verre de Vin Mariani. Pour les gens travaillant de l'esprit et ceux qui font une grande dépense de forces nerveuses, il est d'une inestimable valeur.

JOHN PHILIP SOUSA.

"Quand vous êtes épuisé par la Fatigue"

:o:

JOHN PHILIP SOUSA

Le Compositeur Américain Bien Connu dit que

JAMAIS VIN N'A ÉTÉ PLUS HAUTEMENT NI PLUS JUSTEMENT VANTÉ QUE LE

VIN MARIANI

LE VIN MARIANI

Réconforte le Corps et l'Esprit

Le VIN MARIANI a des attestations écrites
De plus de 8,000 Médecins Américains

Le VIN MARIANI est surtout indiqué pour :

Les Affections Nerveuses, les Maladies de la Gorge et des Poumons, la Dyspepsie, l'Anémie, la Faiblesse quelles qu'en soient les causes, la Profonde Dépression et l'Epuisement.

LA GRIPPE, LA DEBILITE GENERALE, LA MALARIA.

Pour ceux qui sont épuisés.

LES HOMMES SURMENES, LES FEMMES DELICATES LES ENFANTS MALADIFS.

En Vente chez tous les Pharmaciens. Méfiez-vous des Imitations et des Substitutions.

OFFRE SPECIALE — A tous ceux qui écrivent mentionnant l'ABEILLE de la Nouvelle-Orléans, nous envoyons un livre renfermant les portraits et les attestations des EMPEREURS, de l'IMPERATRICE, des PRINCES, des CARDINAUX, des ARCHEVÊQUES et autres personnages de distinction.

MARIANI & CIE., 52 WEST 15th STREET, NEW YORK.
Paris, 41 Boulevard Haussmann; Londres—83 Mortimer Street; Montréal—28-30 rue Hôpital.

Du Chirurgien en Chef de l'Armée Française :

Au cours de longues et fatigantes marches nos soldats et nos officiers ont éprouvé un soulagement instantané de leurs fatigues et de leurs pénibles efforts par l'usage du merveilleux tonique le Vin Mariani. Il a prévenu les fièvres et les maux sur des territoires marécageux et insalubres.

H. LIBERMANN, M. D.,
Chirurgien en Chef de l'Armée Française.

LA MARCHE DES SOLDATS ANGLAIS

(Reproduit du journal *The London Sketch.*)

Le général Evelyn Wood dit:—"Quant à la marche de l'Infanterie, ça été la meilleure qui se soit vue pendant que je commandais à Aldershot, où depuis que je fus stationné la première fois il y a vingt-huit ans. Nombre d'officiers firent usage du tonique et des propriétés reconstituantes du Vin Mariani bien connu, la plus sûre de même que la plus agréable méthode au palais d'opposer la résistance à la fatigue".

LES TERREURS DE LA GRIPPE.

Du Medical Era de Chicago.

—"Beaucoup de patients regagnent lentement leurs forces. La lassitude et la faiblesse, ont besoin de quelque chose de la nature d'un tonique, et comme tel, je suis convaincu d'avoir trouvé une préparation qui atteint le but. Je fais allusion au Vin Mariani."

ANNONCES JUDICIAIRES.

VENTES PAR LE SHERIF

ANNONCE JUDICIAIRE.

Ventes Importantes

—PAR LE—

SHERIF CIVIL

—DE—

Propriétés de Valeur et Améliorées dans le Second District.

I. Coin des rues Douane et Galvez, connue par les Nos 2132 et 2134 rue Douane.

II. Coin des rues St-Louis et Derbigny, connue par le No 1733 rue St-Louis.

III. Local No 1525 rue St-Louis, entre les rues Marais et Villeré.

IV. Local vieux No 121 et maintenant nouveau No 521 rue Decatur, entre les rues Toulouse et St-Louis.

V. Local Nos 515 et 517 rue Robertson, entre les rues Toulouse et St-Louis.

VI. Local Nos 137, 139 et 141 rue Claiborne (No 141 étant l'encoignure des rue Claiborne et Douane), Nos 1710 et 1712 rue Douane, entre les rues Claiborne et Derbigny.

VII. Et le Local 1317 rue Canal, entre les rues Franklin et Liberté.

—DANS L'AFFAIRE DE—

F. X. Fitzpatrick vs Peter Blaise

COUR CIVILE DE DISTRICT pour la paroisse d'Orléans—No 57,482—En vertu d'un writ de saisie et vente à moi adressé par l'Honorable Cour Civile de District pour la paroisse d'Orléans, dans l'affaire ci dessus intitulée, je procéderai à la vente à l'enchère publique, à la Bourse des Encanteurs No 840 rue Commune, entre les rues Carondelet et Baronne, dans le Premier District de cette ville, JEUDI, le 10 novembre 1898, à midi, de la propriété ci-après décrite, à savoir:

Premièrement—Un lot de terre avec toutes les bâtisses et améliorations qui s'y trouvent, situé dans le Second District de cette ville, formant l'encoignure des rues Douane et Galvez, dans l'ilet borné par lesdites deux rues et Canal et Johnson. Ledit lot mesurant, au pied américain, vingt-huit pieds un pouce de face à la rue Douane, sur une profondeur entre lignes parallèles, de quatre-vingt cinq pieds six pouces, et face à la rue Galvez.

Secondement—Un certain lot de terre ensemble avec toutes les bâtisses et améliorations qui s'y trouvent situé dans le faubourg Tremé, Deuxième District de cette ville, faisant partie du lot désigné par le numéro vingt-trois de l'ilet No quarante cinq, borné par les rues Derbigny, St-Louis, Claiborne et Promenade Carondelet, sur un plan dressé par Joseph Pillé, voyer, en date du 1er mai 1840, et déposé en l'étude de David L. McCay, ancien notaire en cette ville et mesure au pied américain vingt cinq pieds de face à la rue St-Louis sur une profondeur et face à la rue Derbigny de quatre-vingt-dix pieds et forme l'encoignure St-Louis et Derbigny.

Troisièmement—Un certain lot de terre avec toutes les bâtisses et améliorations qui s'y trouvent, etc., situé dans le Second District de cette ville, désigné comme lot No 12 B, dans l'ilet borné par les rues St. Louis, Toulouse, Marais et Villeré, sur un plan de C. Giroux, en date du 22 janvier 1849, lequel lot de terre mesure vingt-cinq pieds, onze pouces de face à la rue St Louis, sur quatre vingt-onze pieds, quatre pouces et une ligne de profondeur entre lignes parallèles.

Quatrièmement—Un certain lot de terre avec toutes les bâtisses et améliorations qui s'y trouvent situé dans le Second District de cette ville, dans l'ilet borné par les rues Decatur (anciennement Levée) Chartres, Toulouse et St. Louis, désigné par le No soixante-douze sur un plan déposé dans l'étude de P. Lacoste ancien notaire en cette ville, ledit lot de terre mesurant vingt pieds deux pouces et demi de face sur ladite rue Decatur sur cent quarante huit pieds huit pouces sur la ligne le séparant du lot No 73, soixante-seize pieds de profondeur sur la ligne opposée, près de la rue St Louis, de là son vraut à angle droit cinq pieds quatre pouces et deux lignes, et ayant une seconde profondeur de soixante-quatorze pieds dix pouces et quatre huitièmes d une ligne, et vingt-cinq pieds cinq et demi pouces de largeur dans le fond, laquelle propriété porte le numéro municipal 121 rue Decatur.

Cinquièmement—Un certain lot de terre, etc., situé dans le Second District de cette ville, dans l'ilet borné par le No 192 compris entre les rues Robertson, Claiborne, Toulouse et St. Louis mesurant vingt-huit pieds de face sur la rue Robertson par cent vingt-huit pieds de profondeur entre lignes égales et parallèles, les dimensions plus ou moins.

Sixièmement—Deux certains lots ou portions de terre, etc., situés dans le deuxième district de cette ville, dans l'ilet désigné par le No 216, compris entre les rues Claiborne, Douane, Derbigny et Canal, mesurant quarante-cinq pieds de face à la rue Claiborne sur cent vingt pieds de profondeur entre lignes parallèles, dimensions plus ou moins.

Septièmement—Un certain lot de terre avec les bâtisses et améliorations qui s'y trouvent et les droits, voies, privilèges et dépendances qui y appartiennent, en quelque sorte, situé dans le Second District de cette ville, borné par les rues Canal, Franklin, Liberté (anciennement Tremé) et Douane, désigné par le numéro deux et mesurant vingt-six pieds, sept pouces et cinq lignes de face à la rue du Canal sur cent-quatorze pieds de profondeur.

Saisi dans l'affaire ci-dessus.
Conditions—Comptant sur les Lieux.

FRANK MARQUEZ,
Shérif Civil de la Paroisse d'Orléans.
Geo. W. Flynn, avocat pour le plaignant.
7 oct—7 14 21 28—nov 4 10

ANNONCE JUDICIAIRE

Vente d'une propriété de valeur améliorée dans le Troisième District.

Connue comme les Nos 2020 et 2022 Nord Remparts, entre les rues Union et Français.

Mme Veuve F. P. Poché vs Mme Veuve Marguerite De Jan.

COUR CIVILE DE DISTRICT POUR LA paroisse d'Orléans—No 53,808—En vertu d'un writ de saisie et de vente à moi adressé par l'Honorable Cour Civile de District pour la paroisse d'Orléans, dans l'affaire ci-dessus intitulée, je procéderai à la vente à l'enchère publique, à la Bourse des Encanteurs, No 840 rue Commune, entre les rues Carondelet et Baronne, dans le Premier District de cette ville, le JEUDI, 27 octobre 1898, à midi, de la propriété ci-dessous décrite, à savoir—

La moitié d'un certain lot de terre, ensemble avec les bâtisses et les améliorations qui s'y trouvent, et tous les droits, voies, privilèges servitudes et avantages qui y appartiennent, situé dans le Troisième District de cette ville, dans l'ilet borné par les rues Amour maintenant Remparts, Union, Français et Bourgogne, étant une moitie du lot désigné par le No 225, sur un plan du faubourg Marigny, mesurant trente pieds de face à la rue Amour, maintenant Remparts, entre les rues Union et Français sur une profondeur de cent-vingt pieds, borné d'un côté par le résidu du lot No 225, lequel conformément audit plan mesure cinquante pieds de face à la rue Amour, maintenant Remparts, sur une profondeur de cent-vingt pieds, mesure française.

Saisi dans l'affaire ci-dessus.
Conditions—Comptant sur les lieux.

FRANK MARQUEZ.
Sherif Civil de la paroisse d'Orléans.
W. J. Wagnespack, avocat du plaignant.
23 sept —23 24 27 30— oct 7 14 21 27