L'Abeille de la Nouvelle-Orleans.

NOUVELLE ORLEANS LUNDI, 30 JUILLET 1855

Imprimée et publiée par
G. F. WEISSE & Comp.
Edit-eurs-Propriétaires :
G. F. WEISSE. R. DUFOUR.
R. DUVERGER. A. MARRY.
N° 23, RUE DE CHARTRES.

NOUVELLE-ORLEANS
LUNDI MATIN, 30 JUILLET.

LE CANADA.

M. Hector L. Langevin vient de publier à Québec, sur le Canada, ses institutions, ses ressources, ses produits et ses manufactures, un ouvrage plein d'utiles renseignements et que pourrait consulter avec fruit ceux qui voudraient connaître la véritable situation de la riche colonie anglaise de l'Amerique du Nord. Pour nous, Louisianais, le Canada sera toujours un intéressant sujet d'etudes. Les habitans de ce pays sont presque nos frères; nous avons la même origine, presque les mêmes coutumes et nous parlons la même langue. Nos ancêtres comme les leurs ont autrefois reconnu la souveraineté de la France. Le Canada a conservé pour celle-ci une vive affection et un touchant attachement: chez lui la religion du souvenir, le temps et le changement n'ont pu alterer ses sentiments d'affectueuse sympathie envers l'ancienne mère-patrie.

Mais revenons à l'ouvrage de M. Langevin. Le Canada est à cette heure plus qu'une colonie; c'est pour ainsi dire un Etat indépendant placé sous le protectorat de l'Angleterre. Il a ses coutumes, ses lois particulières, son parlement et ses ministres. L'auteur de la brochure dont nous nous occupons apprend au lecteur ce qu'a été dans le passé le grand pays que traverse le St-Laurent et ce qu'il est dans le présent. C'est, nous le répétons, une étude d'un haut intérêt.

Le Canada, qui appartenait à la France depuis 1534, fut cedé à l'Angleterre en 1763 par Louis XV auquel l'histoire pardonne difficilement cet acte regrettable de faiblesse. Pendant onze ans les ... maîtres de la colonie firent peser sur elle un joug de fer; mais les Etats-Unis ... conquis leur indépendance, on craignit que leur exemple n'entraînât le Canada, qui se montra dès lors moins inquiet. En 1791, le célèbre Pitt proposa ... que la colonie fut divisée en deux provinces, à chacune desquelles il fut donné une constitution. "Cette du Bas Canada, dit M. Langevin, garantissait aux Canadiens Français leur nationalité, leurs coutumes françaises, ainsi que la ... de la religion catholique. La province supérieure y ... les lois, les coutumes et la jurisprudence anglaises."

Le gouvernement représentatif était institué d'accord entre la chambre haute, ... et les créatures du pouvoir exécutif ... chambre élective étant impossible ... s'insurgea et le gouvernement ... de rigueur. Le sang coula ... sur les champs de bataille et ... devasta les campagnes. La métropole triompha et punit par la proscription ceux des anciens ... qui n'avaient échappé au fer ... Le Bas Canada fut en ... privé de sa constitution qui ne ... qu'en 1841 par l'acte ... deux provinces.

La constitution actuelle du Canada se ... d'une partie écrite et d'une partie ... La première comprend: la capitulation de Quebec et de Montréal; le traité de Paris du 10 fevrier 1763; la proclamation du roi d'Angleterre du 7 octobre 1763; l'acte constitutif de 1774; l'acte constitutif de 1791; l'acte d'Union mis en ... 1841; les diverses résolutions et ... par le parlement provincial ... La partie non écrite de la constitution ... en certaines coutumes et ... principes au moyen desquels ... ce qui n'a pas été prévu ... par la partie écrite de la Constitution.

... de cette Constitution, les Canadiens ... privilèges suivants: Ils ... pratiquer le culte qu'ils veulent ... et immunités des communautés ... religieuses des catholiques étant garanties ... peuvent parler la langue qu'il ... mais le français et l'anglais sont ... langues admises au parlement ... dans les cours de justice; ils ... égaux devant la loi et peuvent ... tous les emplois. Ils ne peuvent ... taxés que par le parlement provincial ... ont la liberté de faire tout ... qui ne leur est défendu point et tout ce qui ne nuit pas à autrui; ils jouissent du droit de réunion, du droit de pétition, du jugement par le jury, de la liberté de la presse ... privilége de l'habeas corpus ... spéciales pour empêcher ... arbitraires et illégales.

... canadien se compose ... législative, du conseil ... de la chambre haute, répondant aux ... du parlement anglais. Le pouvoir exécutif est confié à un gouverneur-général. Inutile de dire que pour ... devienne loi il faut qu'il soit voté par les deux chambres et ratifié par le gouverneur.

La chambre législative se compose de 130 membres, élus moitié dans le Haut et moitié dans le Bas-Canada. La durée de ... mandat est de quatre ans, mais l'assemblée peut être dissoute par le gouverneur ... l'expiration de ces quatre années ... membres du conseil législatif sont nommés par le gouverneur-général ou par la ... le nombre n'en est pas limité, mais ... environ de vingt. Le président ... est désigné par le gouverneur qui le choisit le plus souvent parmi ... ministres.

... au Canada s'élève depuis quelque ... contre l'organisation actuelle ... législatif, et demande pour ... comme pour l'autre l'épreuve ...

Le gouverneur-general est nommé par la couronne d'Angleterre, mais il est payé par ... C'est lui qui convoque le parlement. Il nomme ses ministres; les ... dans le cabinet un nombre égal de ...

Le pouvoir judiciaire se compose d'un tribunal supérieur en matière civile et criminelle (Queen's Bench) et de cours inférieures ... juges sont nommés par le gouvernement et sont inamovibles.

Lorsque le Canada fut cedé à l'Angleterre, il ne comptait que 70,000 habitants; il en renferme aujourd'hui environ deux millions, dont 700,000 Franco-Canadiens. L'accroissement de population, qui ne se renouvelle que par les naissances, s'est donc deca... depuis 1763. Au total, l'augmentation ... a été relativement plus considérable au Canada qu'aux Etats-Unis depuis le commencement de ce siècle: il est vrai que dans le premier de ces pays la mortalité est beaucoup plus faible que dans le dernier.

On calcule que la moitié de la population du Canada s'occupe de la culture des terres.

Le Bas-Canada est catholique; le Haut-Canada, habité par les nouveaux possesseurs de la colonie, est protestant. En 1763 tout le vaste pays qui forme aujourd'hui le Canada, et tout le reste de l'Amérique au nord du Mexique et du Golfe ... étaient sous la juridiction de l'évêque de Quebec. En ce moment les Etats-Unis ... près de 40 diocèses différents, et le Canada en compte sept. Il n'y avait alors qu'un seul évêque, aujourd'hui, le Canada a un archevêque dont le siège est à Quebec, six évêques suffragants et trois coadjuteurs. Enfin il n'y avait en 1763 que 140 prêtres; aujourd'hui le Bas-Canada possède 600 prêtres et le Haut-Canada 117.

Au Canada comme à la Louisiane, le droit civil est maintenu malgré le changement de domination. L'Angleterre l'a respecté et n'a pas songé à le remplacer par la loi commune. La coutume de Paris est en pleine vigueur au Bas-Canada! Elle n'a été que légèrement modifiée par la législature locale. La preuve, en matière civile et criminelle, se fait d'après les règles établies par la coutume anglaise. Le droit commercial et criminel est également puisé dans la loi commune d'Angleterre: en un mot, le droit canadien, sauf les modifications introduites par la législation locale est exactement le droit Louisianais.

Nous ne pouvons épuiser le sujet en un article: nous reviendrons demain sur l'ouvrage de M. Langevin, et nous achèverons notre rapide analyse, qui sera en même temps un tableau fidèle de la situation politique, agricole, commerciale et industrielle du Canada.

DEPECHE TELEGRAPHIQUE.
Transmise à l'Abeille.

Marchés de New York.—Le marché au coton n'a pas varié ... ferme. La farine a légèrement baissé. L'Ohio ... vaut $8 12 1/2 à $8 ... Le maïs est ferme à 91 cents le boisseau de l'Ouest.

TEXAS ET RIO-GRANDE.

Le steamship *Perseverance*, arrivé ici hier matin, du Texas, a apporté des avis de Galveston jusqu'au 26 courant. Nos journaux ne contiennent aucun fait important.

Nous avons reçu, par ce même arrivage, des nouvelles du Rio Grande. Le *Flag* de Brownsville annonce que la révolution au Mexique fait des progrès sur les frontières. Le bruit courait que le général Vidaurri marchait sur Matamoros à la tete de 2,800 hommes et que les troupes campées autour de la ville avaient reçu l'ordre de ne faire aucun mouvement avant leur jonction avec le corps Vidaurri.

Le general Woll a quitté momentanément Matamoros, et sa femme Dona Lucinda a pris le commandement de la place en son absence. Le premier usage qu'elle a fait de l'autorité a été de condamner une personne de son sexe à un traitement inhumain. Les dames de Matamoros ont vainement demandé grâce pour l'infortunée. Il est impossible de prévoir à quel moment Matamoros tombera, mais sa chute est inévitable.

AB LITIONISTES DANS L'EMBARRAS — Passmore Williamson et les hommes de couleur qui lui ont servi d'aides dans l'enlèvement des esclaves de M. Wheeler, ont subi un examen devant un magistrat de Philadelphie, qui a déclaré qu'il y avait lieu à suivre contre eux, pour fait de provocation à l'emeute, d'assaut et batterie avec intention de tuer et de vol à main armée. Tous sont en prison, faute d'avoir pu fournir les cautions de $5,000 et $6,000 qui leur ont été demandées.

VOL AVEC EFFRACTION — Des voleurs se sont introduits, pendant la nuit du 20 courant, dans le bureau de poste de Chicago et ont ouvert toutes les lettres pour en soustraire l'argent qu'on y trouvait. On ne connait pas encore le montant des sommes qui ont été volées.

TRISTE ACCIDENT—Sept jeunes gens remontaient en canot, il y a quelques jours, la rivière Tuckahoe. Arrivé vers Beasley's Point ... l'embarcation chavira et cinq d'entre eux se noyèrent. Les deux autres sont parvenus à se sauver en se plaçant sur la quille du bateau.

OURAGAN—Un violent ouragan a passé sur la ville de Philadelphie vendredi soir, 20 courant. En quelques instants la ville a été inondée et certaines rues sont devenues navigables. Cette inondation a causé des dégats considérables. On estime la perte d'une seule maison à $15,000.

MORTALITÉ A NEW-YORK — La chaleur excessive qui a régné la semaine dernière à New York a augmenté le chiffre de la mortalité. Le rapport de l'inspecteur des décès constate un total de 591 morts pour la semaine.

LE NORTH STAR est parti de New York pour le Havre, samedi 21 courant, ayant à bord 106 passagers de chambre.

ARBRE MONSTRE — Un correspondant de *République* ... de San Joaquin écrivant de ... Mammoth Grove, qu'on abattit en 1853 ... arbre gigantesque ... vaste que celui-ci ... Cet arbre ... 95 pieds de circonférence, 300 pieds d'élévation, et 1,500 ans d'âge. Mammoth Grove se trouve dans le comté de Calaveras, à 4,500 pieds au-dessus du niveau de San Francisco, et à 2,600 ... du camp de Murphy.

COURAGE D'UNE FEMME — Le *Daily-News* de Londres raconte qu'à l'attaque du mamelon, une dame anglaise, femme d'un des officiers, était présente ... son mari ... le general Pennefather ... Cette médaille ... au champ de bataille, lui est infiniment précieuse.

Cronstadt.

Nous empruntons à la *Gazette Nationale*, de Berlin, l'extrait suivant d'une lettre datée de ... Cronstadt, le 25 juin:

"Nous sommes ici depuis le 19, auparavant la flotte était stationnée à Seskar ... Le général Ferdinand ...

"Nous sommes si rapprochés de Cronstadt ...

Machines Infernales.

Une correspondance du *Times* raconte en ces termes la découverte des machines infernales dans la Baltique et la blessure de l'amiral Seymour:

"En vue de Cronstadt, 21 juin.

"Chaque vaisseau s'est mis à chercher au fond de la mer les infernales machines ...

LE CAPITAINE LYONS.—On écrit de Londres: Le malheureux capitaine Lyons est mort, comme Nelson, dans tout l'éclat de son courage et en présence du plus brillant avenir. ...

LES RÉFUGIÉS DE KARTCH.—On écrit de Paris à un journal étranger:

Les échos de Kertch, rapportées par le *Times*, se trouvent aujourd'hui plus amplement confirmées par les feuilles de Constantinople ...

Mort de Mme Emile de Girardin.

La mort de Mme de Girardin (Delphine Gay) a excité en France d'universels regrets. La presse de Paris est unanime dans l'expression de sa douleur. Toute la littérature est allée rendre ses derniers devoirs aux restes mortels de Mme de Girardin, et Alexandre Dumas, en particulier, consacre, à propos de sa dernière visite à cette noble femme, quelques lignes éloquentes que nous reproduisons ici:

Le soir, je montai en voiture pour aller m'inscrire rue de Chaillot. La maison était sombre; ...

...

ALEXANDRE DUMAS.

Le service funèbre a eu lieu lundi matin, à ... Chaillot ...

...

Comtesse DASH.

CHRONIQUE LOCALE.

HOSPITAL DE CHARITÉ — Rapport de l'Hôpital de Charité pour les ... jours se terminant hier, à 6 heures:

Admis 89
Renvoyés guéris 46
Morts .... 24 dont 17 de fièvre jaune.

BATEAUX A VAPEUR—Il y a en ce moment ... vapeurs ...

ACCUSATION DE VOL.—Une femme du nom de Louisa Rice ...

L'EMPOISONNEMENT DE M. SHELDON.—Nous publions ... le verdict du jury ...

THOMAS CROSFIELD, ... MAXWELL ARMSTRONG.

Le député coroner Henry ...

HENRY MITCHELL.

NOYÉ—Le coroner a pratiqué, mercredi, la levée du corps de Peter Kelly ... *Mary Ward* ...

ACCIDENT—...

DEVANT LA 1ERE COUR DE DISTRICT—David Morrison ...

BIEN MÉRITÉ—Le recorder Bright a imposé une amende ...

ECRITURE ET TENUE DES LIVRES—De nouveaux élèves seront reçus ... M. DOLBEAR, No 108, rue du Canal ...

FEUILLETON.

LES MOHICANS DE PARIS.
PAR ALEXANDRE DUMAS.

CHAPITRE II.

MAISON A VENDRE.

La grille du jardin était située rue d'Enfer, entre la maison de ...

...

MAISON A VENDRE.

Je m'arrêtai court; je croyais avoir mal vu. Je me frottai les yeux.

Ce n'était point une erreur. Ces trois mots étaient bien écrits en manière d'affiche sur la grille.

MAISON A VENDRE.

—Ah! parbleu! dis-je, voici l'occasion que je cherchais depuis si longtemps. ...

...

(*A continuer.*)

—A cette heure? demanda l'homme noir.

—Je comprends ... mais soyez tranquille.

...

PROGRAMME
Du Parti Americain de la Louisiane

I—Nous demandons que les lois de naturalisation soient révisées de manière à sauvegarder la sincérité du scrutin.

II—Nous demandons qu'il soit voté des lois convenables pour interdire l'entrée du pays aux mendiants et aux criminels.

III—Nous condamnons toute violation des droits acquis par les habitants de ce pays, qu'ils soient nés aux Etats-Unis ou à l'étranger.

IV—Nous croyons que le gouvernement fédéral ne doit point s'occuper de l'esclavage, et ce n'est pour protéger nos droits constitutionnels.

V—Il ne nous prononçons pas pour une forte politique nationale qui assure d'une inviolable protection à l'étranger le nom américain et qui sauvegarde le citoyen de l'Union partout où il se trouve.

VI—Nous croyons que les Américains doivent gouverner l'Amérique et que ... le seul moyen légitime de réforme dans ce pays.

VII—Nous croyons que les fonctions publiques doivent être offertes et non ...

VIII—Nous maintiendrons et nous défendrons la Constitution des Etats-Unis, ainsi que l'Union, telle qu'elle existe actuellement, et les droits des Etats dans leur intégrité ...

IX—Nous approuvons le programme adopté par le Conseil National du parti Américain, dans sa récente réunion à Philadelphie, mais nous rejetons l'application du principe du huitième article aux ... catholiques ...

X—Nous ne sommes opposés à aucun parti, aucune organisation politique, mais nous sommes ...

DOCTRINES D'ETAT.

Réforme des abus et diminution des dépenses de l'Etat.

Education de la jeunesse du pays dans les écoles établies par l'Etat.

Organisation constitutionnelle de la commission des terres inondées.

Administration plus efficace du département des améliorations intérieures dans le but d'améliorer notre navigation intérieure.

CANDIDATS
AUX PLACES DE L'ETAT.

POUR GOUVERNEUR:
CHARLES DERBIGNY,
DE JEFFERSON.

POUR LIEUTENANT GOUVERNEUR:
LOUIS E. TEXADA,
DE RAPIDES.

POUR SECRETAIRE D'ETAT:
ROBERT C. BEALE,
D'EAST BATON ROUGE.

Pour Trésorier:
J. V. DUBALDE,
D'OUEST BATON ROUGE.

Pour Auditeur:
WALTER ROGMAN,
DE CLAIBORNE.

Pour Avocat-Général:
RANDELL HUNT,
D'ORLEANS.

Pour Surintendant de l'Instruction:
O. D. STILLMAN,
D'OUACHITA.

Messieurs les Rédacteurs de l'Abeille.

... V. ...

Communiqué.

...

Vente à bon marché,
POUR LIQUIDATION.

D. P. SCANLAN & Co., Nos 12 et 14 rue de Chartres, ... Soieries et Marchandises de fantaisie, Modes de Paris et Broderies françaises ... TRES AVANTAGEUX.

Banque de la Louisiane.

Nouvelle Orleans, 2 Juillet 1855.
La direction de cette banque a déclaré un DIVIDENDE ... R. M. DAVIS.

POMMES DE TERRE ... OIGNONS ... CHOUCROUTE ... FEVES ... PATATES DOUCES ... DONNELLY, BIZZINA & Co.

40 barils ... JOSEPH LABATA, 11, Jefferson & 16, Toulouse

CHAMPAGNE ... EN DOUANE ... JOS. LABATA.

DAMES-JEANNES ... JOS. LABATA.

VIN ... JOS. LABATA.

DEUX ... JOS. LABATA.

HUILE ... JOS. LABATA.

EN MAGASIN ... PAUL JUGE FILS.

HUILE D'OLIVE ... PAUL JUGE FILS & Co.

BOUCHONS, BOUTEILLES, etc. ... PAUL JUGE FILS & Co.

AVIS
CHANGEMENT DE DOMICILE.

... JEAN D'ULLANGER.

Demande de Jardinier.

...

A LOUER.

...

$10 de récompense

...

CANDIDATS.

Tout avis de candidature devra invariablement être payé d'avance.

M. KEARNEY est candidat à la place de juge de la Louisiane Cour de District ...

Le soussigné ... de Paix ... RICHARD RICHARDSON.

... MARIGNY ... Greffier de la Deuxième Cour de District.

ROYAL WASHINGTON, AU LAC.
Grands Concerts d'été,
PAR LEHMANN.
Les Mardis, Jeudis et Samedis de chaque semaine.

Prix d'admission ... 25 cents.

AUX FAMILLES.

MESSIEURS D. POINCY & Co. annoncent aux familles ... PETRIN MECANIQUE de M. ...

INSTITUTION FRANKLIN.
Pension et Externat pour les deux sexes, rue Mayou, entre Rempart et Saint-Claude.

C'EST établissement ... F. S. BAMBON & WURTEMBER.

EDUCATION
Sous la direction de M. ... BRANDT rue de la Douane, 58.

M. WEIL, de l'Université de France ...

COLLEGE DE ST JOSEPH,
BARDSTOWN, Ky.

AMAND BERTHELON,
Rue Ste-Anne, 58.

BONNE CHANCE

Avis aux Abonnés.

VOR HEBERT & Co,
149, rue de Chartres.

Ale d'Ecosse, de Younger.

Vacances.

M. J. GUILLET, ...

Ecole Maire pour les garçons.

A. D. DORIOCOURT, W. C. C. CLAIBORNE, C. CUVELLIER.

Dissolution de société.

... ADR. Z. CAVELIER, L. F. MAXENT.

AVIS.

... L. F. MAXENT.

Demande d'une cuisinière.

Aux demoiselles.

ON demande immédiatement chez le professeur ... BRETTE ... 13 rue de Chartres ...

LA CANNE A SUCRE A LA LOUISIANE,
Sa culture, sa constitution, ses produits.

TEL est le titre d'un ouvrage dont la première partie doit être publiée ... J. B. AVEQUIN.

Grand chemin de fer de la Nouvelle-Orléans, des Opelousas et de l'Ouest.

CONVOIS pour passagers, tous les jours, d'Alger au Passage de Lafourche et du Passage de Lafourche à Alger.

Magasin de Tapis.

A. BROUSSEAU et Co., 22, rue de Chartres.

PAPIERS PEINTS NOUVEAUX
DELCROIX.
108—Rue de Chartres—108.

SUCRE ... MORENO FRERES.

CIGARES ... MORENO FRERES.

POMMES DE TERRE ... DONNELLY BIZZINA & Co.

Apprenez l'anglais!!

GRAND EXPRES
De la Nlle-Orléans, des Opelousas et de l'Ouest.

... HARNDEN & JONES.

LAMAY & LECARU,
30, rue de Chartres,
Importateurs de confections.

P. A. HERMAND,
118, rue du Canal, près Baronne.

Bureau des Commissaires et Agents de la succession ... John McDonogh.

... WM F. BISHOP.

A VENDRE

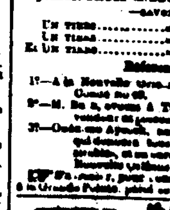

LOUISIANA HOTEL—BAIE ST. LOUIS

P. MALLARD, 57 RUE ROYALE,

Association de société.

A. TAMBOURY, LEON DUCOURNEAU.

Magasin à bon marché.

LE MESSAGER DES DAMES
ET DES DEMOISELLES,
REVUE MENSUELLE.

Avis aux Afflictions.

Louis F. Maxent.
MARCHAND COMMISSIONNAIRE,
Importateur de Vins de Bordeaux.

Southern Institute.

CATHERWOOD & ELMORE.

Ale d'Écosse de Younger.

J. T. DE EGANA.

A VENDRE
DANS LA PAROISSE DE TERREBONNE,
DISTRICT DE TCHACAHOULA,

HOTEL DES CHÊNES VERTS,
BILOXI, Miss.

MM. JNO. B. PRADAT & Co. ...

AVIS.

CAVELIER & MAXENT ...