PRIX DE L'ABONNEMENT.
Edition Quotidienne.

	Un An.	6 Mois.	3 Mois.	1 Mois.
POUR LES ETATS-UNIS....	$12.00	$6.00	$3.00	$1.00
POUR L'ETRANGER.....	$15.15	$7.55	$3.75	$1.30

Les abonnements se soldent invariablement d'avance.

Le Numéro Cinq Sous

PRIX DE L'ABONNEMENT.
Edition Hebdomadaire.

	Un An.	6 Mois	4 mois	3 Mois.
POUR LES ETATS-UNIS	$3.00	$1.50	$1.00	75 cts
POUR L'ETRANGER.....	$4.00	$2.05	$1.35	$1.05

Les abonnements datent du 1er et du 15 de chaque mois.

L'Abeille de la Nouvelle-Orléans.

POLITIQUE, LITTERATURE. — PRO ARIS ET FOCIS — SCIENCES, ARTS.

Journal Français Quotidien — NOUVELLE-ORLEANS, MARDI MATIN, 23 JANVIER 1900. — Fondé le 1er Septembre 1827

NEW ORLEANS BEE PUBLISHING CO., LIMITED.
Bureaux : 323 rue de Chartres,
Entre Conti et Bienville.

Entered at the Post Office at New Orleans, La., as Second Class Matter.

☞ POUR LES PETITES ANNONCES DE DEMANDES, VENTES ET LOCATIONS, ETC., QUI SE SOLDENT AU PRIX REDUIT DE 10 CENTS LA LIGNE, VOIR UNE AUTRE PAGE.

DEPECHES

Télégraphiques

TRANSMISES A L'ABEILLE

Jusqu'à la dernière heure.

SERVICE DE LA

PRESSE ASSOCIEE

—ET—

Service Spécial

DE TOUTES LES PARTIES DU MONDE.

Nouvelles Etrangères.

LE

NAVIRE-HOPITAL MAINE.

Presse Associée.

Londres, 22 janvier—Le comité des dames du navire-hôpital Maine a reçu ce soir la dépêche suivante:

Captown, 22 janvier—Arrivée hier. Tous bien. Partons pour Durban jeudi. Tout satisfaisant.

Signé: CHURCHILL.

La signataire de cette dépêche est évidemment Lady Randolph Churchill, qui est partie d'Angleterre le 23 décembre dernier sur le navire-hôpital américain Maine.

Mort du duc de Teck.

Presse Associée

Londres, 22 janvier—Le duc de Teck est mort d'une pneumonie dimanche soir à 7 heures 15. Il était malade depuis plusieurs jours.

SENATEUR ELKINS, de la Virginie de l'ouest.

VIN MARIANI
Le Tonique Renommé.
Avant les Repas, UN APERITIF
Après les Repas, UN DIGESTIF
En tout temps, UN TONIQUE
Chez tous les Pharmaciens.
Refusez les Substitutions.

FAUSSES RUMEURS.

Presse Associée.

Londres, 22 janvier, 2:30 P. M.—Rien n'a été reçu jusqu'à présent qui indique qu'un résultat définitif ait été obtenu par les forces anglaises dans la région élevée de Tugela, et le défaut d'information concernant les hommes et les munitions que les Boers tiennent en réserve empêchent de déterminer d'une façon correcte le succès réel obtenu dans ce rude combat de deux jours.

Tout ce qu'on peut dire c'est que les Anglais semblent avancer résolument devant un ennemi qui lui oppose une résistance opiniâtre. A la fin du combat d'hier les républicains avaient simplement évacué leur première ligne de défense pour prendre une position semi-circulaire à une petite distance à l'arrière. Cela rappelle la vieille ruse burgher, par laquelle les Boers ont précédemment trouvé le moyen d'attirer les Anglais dans des trappes fatales.

Quoiqu'il règne une grande anxiété au sujet du résultat immédiat de la marche du général Buller sur Ladysmith, marche qui, d'après les derniers avis, a été entreprise indépendamment du feld-maréchal Roberts, les fonctionnaires du ministère de la guerre sont arrivés à la conclusion que la délivrance de Ladysmith n'est qu'une question de peu de temps.

D'après les idées officielles du Foreign Office un mouvement sur Kimberley suivra promptement la délivrance de Ladysmith. Et alors, un long temps, peut être trois ou quatre mois, s'écoulera avant que la colonne des colonnes ait ses moyens de transport prêts pour une marche en avant avec la certitude de ne pas essuyer de sérieux revers.

Cette dernière condition est considérée absolument essentielle par les autorités avant qu'aucun mouvement tendant à l'invasion du Transvaal soit entrepris. Conséquemment, il n'est guère probable que la guerre finisse avant six mois.

Des dépêches d'une autre partie du Sud Afrique donnent des détails sans importance de faits moindres qui n'éclaircissent pas la situation.

La veuve du gén. Wanchope, dans une lettre ouverte, nie péremptoirement que le général ait jamais critiqué le général Methuen. Elle dit que la dernière mention faite par le général Wanchope du général Methuen, à la date du 29 novembre, était ainsi conçue:

"Pense que Methuen s'arrêtera pendant quelques jours à la rivière Modder avant d'avancer.

Il a une rude tâche et il faut qu'il soit un vaillant soldat pour avancer comme il le fait.

Lord Wolseley aussi a publié une dénégation du rapport déclarant que le bureau de la guerre est en possession d'une lettre du général Wauchope, écrite le soir qui a précédé la bataille de Magerefontein dans laquelle il disait que cette lettre était la dernière qu'il écrirait comme il lui avait été demandé de remplir une tâche impossible, et qu'il lui fallait obéir ou rendre son épée.

Augmentation de droits de douane en France.

Presse Associée.

Paris, France, 22 janvier—M. Caillaux, républicain modéré, déposera cette semaine à la Chambre des Députés un projet de loi établissant un tarif maximum sur les produits coloniaux de pays étrangers n'accordant pas à la France le traitement de la nation la plus favorisée.

D'après cette loi, les droits sur le café seraient doublés. Les droits sur d'autres articles seraient également augmentés dans des proportions correspondantes.

La barque allemande Marie relâchée.

Presse Associée.

Berlin, Allemagne, 22 janvier—Une dépêche reçue de Durban annonce que la barque allemande Marie chargée de soufre, que le croiseur anglais Fearless avait saisie et conduite à Port Elizabeth, a été relâchée.

Nouvelles Américaines

ARRIVEE

—DU—

Comte de Castellane

A NEW-YORK.

Sa dénonciation des prétendues révélations du "Figaro".

Presse Associée

New York, 22 janvier—Le comte Boni de Castellane et la comtesse, née Gould, sont arrivés aujourd'hui à New York sur le vapeur français La Bretagne, de la Compagnie Générale Transatlantique.

Le comte s'est montré disposé à parler des histoires de ses pertes au jeu et dans des spéculations. Il parle un très bon anglais, avec un léger accent.

A propos de l'affaire de Rodays il a dit:

«De Rodays! c'est un.... eh! bien, de Rodays est un menteur, un gredin; dites ce que vous voulez à son sujet. C'est une—comment dire, c'est une nullité. Oh! c'est un menteur.»

Le comte n'aime évidemment pas les histoires publiées au sujet de ses prétendues pertes.

Il lui a été demandé s'il enverrait un cartel à de Rodays.

«Un cartel! a-t-il dit avec hauteur, certainement non. Je ne provoquerai pas en duel un tel homme. Il n'est pas l'homme à accepter un cartel. Non, je ne lui enverrai pas mes témoins, mais j'userai ma canne s'il ne se rétracte pas. J'ai préparé une note à son intention.

Le comte a ajouté qu'il enverrait à M. Meyer, directeur du «Gaulois», une dépêche ainsi conçue:

«A mon arrivée ici j'ai appris les calomnies publiées par le «Figaro». Je viens d'envoyer le message suivant à M. de Rodays:

De Rodays, rédacteur du «Figaro»

«Monsieur. La calomnie publiée dans les journaux parisiens et émanant du «Figaro» m'a été communiquée sur le navire. Vous publierez immédiatement un démenti formel. Je me réserve le droit de vous dire à mon retour ce que je pense de votre acte déloyal.»

Le «Figaro», a continué le comte après avoir traduit en anglais sa note à de Rodays, est un journal à vendre au plus offrant. Je ne sais pas pourquoi cet homme a mis en circulation de telles histoires, si ce n'est que nous appartenons à des partis politiques opposés. Le rédacteur a pensé qu'il avait la chance de mettre en circulation quelques mensonges à mon égard pendant que j'étais sur l'océan.

«Je n'ai jamais joué de ma vie, a dit le comte de Castellane avec animation. Je n'ai jamais joué aux cartes pour de l'argent, ni joué sous aucune autre forme. Je n'ai pas perdu de l'argent dans des spéculations, et toutes ces histoires sont fausses, aussi fausses qu'il soit possible. Elles ne contiennent absolument rien de vrai.»

Quand il a été touché à la question de ses relations avec sa femme le comte de Castellane a dit:

«Nos relations sont parfaitement harmonieuses.»

Alors il a souri à sa femme, qui se tenait près de lui, et elle lui a souri. Il paraissait y avoir de la bienveillance dans les sourires.

Au sujet de leur visite aux Etats-Unis, le comte et la comtesse disent que leur intention est de rester quinze jours à New York. Toutefois, leurs plans seront peut-être changés. Ils viennent aux Etats-Unis pour visiter des parents et des amis de la comtesse.

Le comte de Castellane ne sait pas, a-t-il dit, s'il se rendra à Lakewood, la résidence d'hiver de George Gould. Aucun arrangement n'est fait pour un voyage à cet endroit, et il n'en a pas encore été question.

Le comte ne sait pas, a-t-il ajouté, si George Gould viendra ou non à New York. S'il vient, il le rencontrera ici.

Général HUNTER,
Le Baden-Powell de Ladysmith.

Le coup le plus dur porté aux Boers dans le Natal a été une attaque récente de nuit dirigée par le général Hunter, pendant laquelle les Anglais s'emparèrent d'un canon Maxim et détruisirent un Howitzer. Ce général, qui est chef d'état-major du général White, est aussi le leader de l'élément fougueux de Ladysmith qui prépare et exécute les sorties. Il est à Ladysmith ce qu'est Baden-Powell à Mafeking, le seul rayon d'espoir dans un ciel sombre.

Dès que le comte eût terminé sa déclaration au sujet des histoires racontées par le «Figaro», la comtesse a dit qu'elle avait un autre démenti à donner.

Il a été rapporté, a-t-elle dit, qu'elle s'était enfuie de Paris et que son mari était parti à sa poursuite.

«Eh! bien, ces histoires sont absurdes. Nous formons le plus heureux des couples. Il n'y a jamais eu la moindre dissension. Je puis vous assurer que je ne suis pas venu pour des raisons financières».

La comtesse a ajouté qu'elle était heureuse de se retrouver une fois de plus dans son pays.

Souscriptions en faveur des familles des soldats anglais tués par les Boers.

Presse Associée

Atlanta, Gie, 22 janvier—Les Anglais de cette ville ont convoqué une assemblée qui aura lieu samedi prochain, dans le but de réaliser un fonds de secours pour les veuves et orphelins des soldats anglais tués dans la guerre boer.

—:o:—

Mort de M. John Potter Stockton.

Presse Associée.

New York, 22 janvier—John Potter Stockton, attorney général du New Jersey pendant nombre d'années, est mort aujourd'hui à l'hôtel Hanover. M. Stockton était né à Princeton en 1826. Il était le fils du commodore Stockton, de la marine des Etats-Unis.

Il fut ministre des Etats-Unis à Rome sous la présidence de M. Buchanan.

Il fut élu deux fois au Sénat des Etats-Unis. La première fois son élection fut invalidée. Il remplit les fonctions d'attorney général du New Jersey de 1877 à 1892.

Arrivée de W. J. Bryan à New-York.

Presse Associée.

New York, 22 janvier—Le sénateur d'Etat, P. M. McCaren, John B. Stanchfield et le président Campbell des assemblées démocratiques d'Etat, attendaient M. Bryan à l'hôtel à son arrivée à New York. Ceux-ci se joindront à quelques autres, et ils seront à peu près 35 qui aideront M. O. H. P. Belmont à le recevoir ce soir à sa résidence où il lui offre un dîner.

Demain soir, M. Bryan sera l'hôte à dîner de M. Joseph W. Keller, du club démocratique. Ce dîner intime sera servi dans la salle à manger du club.

—o—

W. J. Bryan à New York.

Presse Associée.

New York, 22 janvier— La visite de W. J. Bryan à New York cause une vive agitation dans les cercles démocratiques. M. Bryan, à son arrivée ce matin, se rendra au Hoffman House, le quartier général de l'organisation démocratique d'Etat qui est sous le contrôle de Tammany Hall.

Un chef de parti démocrate argentiste avait espéré le recevoir, mais il a décliné l'invitation.

—:o:—

Missionnaires méthodistes aux Philippines.

Presse Associée.

San Francisco, 22 janvier—L'église méthodiste se prépare à envoyer des missionnaires aux Philippines sous la surveillance de l'évêque Thoburn. Les premiers missionnaires que l'on enverra à Manille sont Mlle Mizner, Mlle Mary Cody et le Dr Norton, de l'Ohio. Ils s'embarqueront sur le China, mercredi.

—:o:—

COURSES! COURSES! COURSES!
CRESCENT CITY JOCKEY CLUB.
GRAND JOUR DE GALA
Pour les Dames!
MARDI, 23 JANVIER 1900.
ENTRÉE LIBRE POUR LES DAMES!
UNE BELLE BANDE DE MUSIQUE!
Un Comité de Réception sera Présent.
Les Courses commenceront à 2 heures P. M. précises
Les Chars de rue mènent à la Grande Tribune.
20 jan—20 21 23

NOUVELLES DE LA GUERRE AUX PHILIPPINES

Presse Associée

Washington, 22 janvier—Le général Otis informe le département de la guerre des récentes opérations militaires aux Philippines dans la dépêche suivante:

Manille, 21 janvier — Le major Johnson, avec le bataillon du 46me d'infanterie, brigade Wheaton, rapporte de Lemery, le 18 et le 19 de ce mois: Nous avons chassé l'ennemi à travers Balang à l'est, le 18 au matin, capturant 17 carabines et une pièce de campagne; quelques heures plus tard, à Calaca, nous avons fait quatre prisonniers, pris quatre chevaux et les équipements, six carabines, tué trois insurgés; dans l'après-midi nous nous sommes dirigés sur l'ennemi, et nous avons capturé l'avant-garde, trois hommes et six chevaux.

Nous avançons sur Lemery à 5 p. m.: l'ennemi fortement retranché; envoyons une canonnière à Batangas pour demander assistance quand trois compagnies de Muir du 38me bataillon sont envoyées à Taal, le quartier général des insurgés; Johnson a poursuivi l'ennemi à travers Lemery jusqu'à Taal, où il a attaqué la partie sud de la ville, et Muir au nord; l'ennemi s'est dispersé, retraitant dans différentes directions; les pertes de Johnson ont été un homme tué, un sérieusement blessé, deux légèrement blessés. Quatre pièces de campagne et une quantité de carabines ont été prises. Ce mouvment de Johnson a été habilement conduit et important dans ses résultats; on rapporte l'ennemi très fort et solidement retranché à Santa Cruz et les environs, près de la baie de Laguna.

Les troupes de Schwan sont en mouvement à ce point: sa gauche à Colomba, une ville à quelques milles à l'est de la baie; sa droite qui camprend à la cavalerie, se trouve dans la ville de Tabayaz.

OTIS.

—:o:—

Réglez vos intestins au moyen des Cascarets.
Le Candy Cathartic guérit pour toujours de la constipation. 10 cts, 25 cts. Si le C. C. C. faillit, les pharmaciens vous rembourseront votre argent.

L'amiral et Mme Dewey visiteront Macon.

Presse Associée

Macon, Georgie, 22 janvier—L'amiral Dewey, accompagné de sa femme, ira à Macon le 22 mars, et de là se rendra en Floride.

On discute le plan de la réception qui leur sera offerte.

—:o:—

Opinion exprimée par le Dr. W. W. Landrum au sujet des Cubains.

Presse Associée.

Atlanta, Georgie, 22 janvier—Le Dr. W. W. Landrum, de la première église Baptiste, qui est revenu récemment d'un voyage à Cuba, a exprimé hier soir ses impressions devant sa congrégation. Entre autres choses le Dr. Landrum a dit:

"La masse du peuple cubain est irritée contre nous, désappointée et même se défie de nous. Les Cubains désirent vivement une indépendance absolue. Si demain l'on prenait les votes au sujet de l'annexion, sans aucun doute une moyenne de quatre-vingt-dix pour cent de la population voterait contre. La disposition actuelle des Cubains les montre ardemment en faveur d'une république cubaine en fait aussi bien qu'en nom. On le sait à la Havane et dans toute l'île.

Beaucoup d'Américains sont indisposés contre les Cubains qu'ils accusent d'ingratitude. Ce sentiment hostile entre Cubains et Américains ne fait que grandir. Il peut être promptement calmé ou changé en amitié.

—:o:—

L'évêque Fitzgerald en voie de rétablissement.

Presse Associée.

Little Rock, Arkansas, 22 janvier—L'évêque Dunn, de Dallas, Texas, était de passage ici aujourd'hui, se rendant à Janesboro, où il va voir l'Evêque Fitzgerald.

Un télégramme de Janesboro dit que l'état de santé de l'évêque va s'améliorant, et qu'il y a tout lieu de supposer qu'il pourra être ramené chez lui dans huit ou dix jours.

Le Père Lucy, de Pine Bluff, est avec lui depuis qu'il a été frappé de paralysie, jeudi.

—o—

Vingt-huitième Etat Annuel de la Situation de la Compagnie d'Assurances

TEUTONIA

DE LA NOUVELLE-ORLEANS, LTD.

Conformément aux dispositions de sa charte la compagnie publie l'état suivant pour l'année finissant le 31 décembre 1899

Primes reçues—		
Sur risques de feu.....		$532,062 27
Sur risques de mer.....		26,087 77
Sur risques de rivière.....		8,885 77
		$567,035 81
A déduire—		
Pertes de feu payées.....	$226,265 30	
Pertes de mer payées.....	16,703 78	
Pertes de rivière payées.....	1,581 51	
Primes remboursées.....	84,936 33	
Réassurances.....	72,945 33	
Commissions.....	77,350 01	
Taxes et licences..	9,848 80	
Dépenses générales et dépenses d'agence, moins l'intérêt.....	35,684 98	
	$531,326 04	
Pertes non payées	15,135 00	$546,461 04
Profit.....		$20,574 77

ACTIF.

Comptant en banque.....	$ 53,029 66	
250,000 bons 4 pour cent de la ville de la Nlle-Orléans.....	275,000 00	
160,000 bons d'Etat de la Louisiane.....	176,000 00	
50,000 bons 4 pour cent des Etats-Unis.....	57,000 00	
20,000 bons à prime de la Nlle-Orléans.....	43,600 00	
100 actions de la banque du Canal.	12,900 00	
25 actions de la Banque Nationale Germania.....	2,600 00	
10 actions de la Banque d'Epargnes Provident..	930 00	
Propriétés foncières (bâtisse du bureau 217 rue Gaine.....	40,000 00	
Primes en cours de collection.....	66,907 27	—$727,966 93

PASSIF.

Fonds capital.....	$250,000 00	
Surplus.....	221,314 12	
Réservé pour primes non expirées.	228,022 81	
Dividendes non payés	13,485 00	
Pertes non payées..	15,135 00	—$727,966 93

L'état ci-dessus est une copie vraie et correcte transcrite des livres de la compagnie.

ALBERT P. NOLL, Président.
SAMUEL HYMAN Vice-Président.
GEORGE MEYER, Secrétaire

Assermenté et souscrit pardevant le soussigné, notaire de la Nouvelle-Orléans, ce 12me jour de janvier 1900.

JEFF. C. WENCK Notaire Public

DIRECTEURS POUR 1900.

J. B. Camors.	Nich. Miller.
Adolph Damser	C. H. Miller.
Félix Ernst.	Albert P. Noll.
E. R. Gogreve.	Frank Roder.
Samuel Hyman.	F. Raquet.
F. Jahncke.	Wm B. Schmidt.
George Jargens.	H. Schulze
Justus Keller.	C. H Schenck
J. H. Keller.	A. Socola.
Isaac Levy	By Thoele

23 janv—1m

SALON DE LUNCH
et CRÊMERIE NORMANDIE
Encoignure Bourbon et Douane.
Mme CECILIA BERO, Propriétaire
Les repas les mieux préparés servis à toutes heures, ainsi qu'huîtres crues grillées, rôties, frites, pain roast scalloped, etc., aux prix les plus modiques. Essayez

Nouvelle démentie.

Presse Associée.

New York, 22 janvier—Une dépêche spéciale de Washington au Herald dit:

Une seule plainte a été portée au département d'Etat au sujet d'une expédition qu'on disait organisée dans ce pays-ci par des flibustiers à dessein de se rendre au Sud de l'Afrique.

La plainte a été enregistrée il y a dix jours par l'ambassadeur anglais, qui a notifié le département d'état du prochain départ de Philadelphie d'un vaisseau chargé d'armes destinées aux Boers.

Des investigations du département du trésor a fait découvrir que le navire était un remorqueur à vapeur pouvant à peine contenir le charbon qu'il faut pour aller et revenir de Philadelphie à Breakwater.

—:o:—

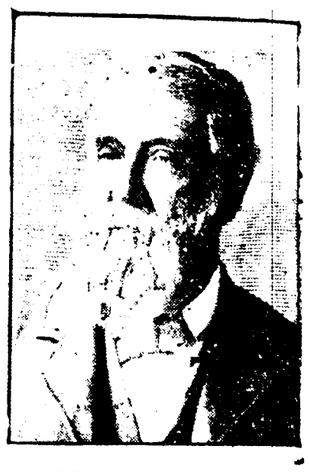

GENERAL GROSVENOR, de l'Ohio.