BYRRH

VIN TONIQUE et APÉRITIF

RECOMMANDÉ AUX FAMILLES — VENTE EN 1912: 11,000,000 DE BOUTEILLES

L. VIOLET, - THUIR, FRANCE

Agents: PAUL GELPI & SONS, New Orleans

BYRRH

UNE DIRECTION

Tarifs Pour les Colons

POUR LA

CALIFORNIE

VIA

SOUTHERN PACIFIC

Du 15 Mars au 15 Avril, 1913

$37.00

Depuis la Nouvelle-Orléans

Deux trains directs par jour

Voir l'agent du Southern Pacific pour renseignements complets

VENTES INSCRITES AU BUREAU D'ALIÉNATIONS

Interstate Trust and Banking Co. à Peter Mailhes, 4 terrains, Farragut, De Armas, Socrates et la propriété Kohn, $1,925.

Bernard C. Francingues et al à Mme Bernard C. Francingues, terrain, Laharpe, Prieur, Johnson et Lapeyrouse, $2,300.

Mme Bernard C. Francingues à Gaston Villars, terrain, Esplanade, Roman, Kerlerec et Derbigny, $3,200.

August J. Baumann à August Baumann, 2 terrains, Iberville, Milne, Ridgley et Filmore, $500.

Bank of Orleans à la Orleans Homestead Ass'n, terrain, Villeré, Urquart, Français et Touro, $550.

Acquéreur à Théophile A. Maumus, même propriété, $500.

Mme John A. Schuler à Gustave Gast, terrain, Marigny, Mandeville, Urquhart et Villeré, $2,050.

Chas. A. Roessle à Mme John J. Kreher, 3 terrains, Constance, Magasin, Constantinople et Marengo, $5,600.

George H. Kaul à la Security Bldg and Loan Ass'n, terrain, Robert, Upperline, Prytanée et Perrier, $5,600.

Acquéreur à John Locantro, même propriété, $4,000.

Louis Stumpf à la Security Bldg and Loan Ass'n, 2 terrains, Joséphine, Liberté, Howard et Jackson; terrain, Liberté, St-André, Joséphine et Howard, $4,000.

Acquéreur au vendeur, mêmes propriétés, $4,000.

Thos. H. Hart et als à Mme Henry Hart, 3 terrains, St-Philippe, Rocheblave, Dumaine et Tonti, $2,000.

Veuve Henry Hart à la Security Bldg and Loan Ass'n, même propriété, $600.

Acquéreur au vendeur, même propriété, $600.

Chas. Kirchem à Mlle Jenny Hincks, terrain, Broad, White, Lapeyrouse et Onzaga, $3,300.

Pierre Ader et als à Chas., Frank et Peter Muller, portion, Prieur, Quartier, Hôpital et Johnson; portion, Galvez, Dumaine, Ste-Anne et Johnson, $800.

Armstrong Donaldson à Morris J. Lewis, 2 terrains, dans le Perrault Tract, près du chemin de Gentilly, faisant face à la promenade Perrault, $60.

N. O. Land Co. à Antonio Paternostro, 12 terrains, avenue Harrison, Catina, French et Milne, $3,100.

Mlle Mary I. Dolsen et al à Jules S. Dreyfous, terrain, Carondelet, St-Charles, Melpomène et Terpsichore, $2,350.

GRAND MAGASIN DE MEUBLES

FRANCIS MAESTRI

A l'Occasion des Fêtes de Pâques

la maison FRANCIS et PAUL MAESTRI offre à ses nombreux clients le plus bel assortiment de meubles qui soit jamais venu sur ce marché

C'EST LE MOMENT

Ils garantissent la qualité, et leurs prix sont au dessous de n'importe quelle maison d'ameublement de cette ville.

PAUL MAESTRI

VISITEZ LEUR MAGASIN ET SOYEZ CONVAINCU

Francis and Paul Maestri Furniture Co.

LE MAGASIN DE MEUBLES LE MEILLEUR MARCHE DE LA VILLE

Au Coin des Rues Ramparts et Iberville — *Phone Main 243*

UN SEUL MAGASIN — LE GRAND MAGASIN — PAS DE SUCCURSALE

PRETTY INDEED!

FRENCH DRY CLEANING.

(Nettoyage à sec Français)

Pas une fantaisie ni une mode, mais une industrie qui est maintenant une nécessité.

Chaque département est sous la supervision directe d'une administration expérimentée et compétente.

Téléphonez Main 3897 et nous enverons un solliciteur directement à votre porte.

New York Drying and Cleaning Co.
329 Rue St-Charles

dan- 6-

SIROP ANGELL

CONTRE LA TOUX COQUELUCHE

TOUX, RHUME, BRONCHITE, MALADIES DES POUMONS ET DE LA GORGE

PRIX, - - 25 et 50 SOUS

Préparé par DR. RICHARD ANGELL

Et chez tous les Pharmaciens de la Nouvelle-Orléans.

27 oct—7m—dim., mar., jeu

Albert Dazet et als à la Southern Drayage and Forwarding Co. (Inc.), portion, Erato, Tchoupitoulas, Annonciation, St-Thomas et Gaiennié; une autre portion, dans le même ilet, $5,800.

Walter J. Suthon à Samuel Michel et Vincent Picolo, terrain, Esplanade, Decatur, Français, Champs-Elysées et N. Peters, $2,500.

Veuve Robert Brough à Mme Thos. C. Casserly, terrain, Musique, Villeré, Robertson et St-Roch, $1,200.

CHEMINS DE FER. — CHEMINS DE FER.

Car Moteur

VIA Y. et M. V.

Nouvelle-Orléans et Baton Rouge

COMMENÇANT LE 1er DECEMBRE.

	Car Moteur.		Train Réguliers	
Quitte la Nouvelle Orléans	6.50 a m	7.40 a m	3.45 p m	5.25 p m
Arrive à La Place, Drapeau	8.00 a m	8.20 a m	.....	5.20 p m
Arrive à Réserve, Drapeau	8.10 a m	8.20 a m	.....	5.30 p m
Arrive à Garyville, Drapeau	8.15 a m	8.25 a m	.....	5.37 p m
Arrive à Lutcher	8.25 a m	8.40 a m	4.18 p m	5.52 p m
Arrive à Convent	8.40 a m	8.57 a m	4.31 p m	6.10 p m
Arrive à Burnside	9.02 a m	9.25 a m	4.48 p m	6.35 p m
Arrive à Baton Rouge	9.45 a m	10.30 a m	5.25 p m	7.45 p m
Quitte Baton Rouge	4.00 p m	2.05 p m	6.10 a m	6.20 a m
Arrive à Burnside	4.48 p m	3.00 p m	6.53 a m	7.23 a m
Arrive à Convent	5.10 p m	3.27 p m	7.10 a m	7.50 a m
Arrive à Lutcher	5.25 p m	3.48 p m	7.22 a m	8.08 a m
Arrive à Garyville, Drapeau	5.37 p m	4.00 p m	.....	8.25 a m
Arrive à Reserve, Drapeau	5.42 p m	4.15 p m	.....	8.33 a m
Arrive à La Place, Drapeau	5.50 p m	4.21 p m	.....	.....
Arrive à Nouvelle Orléans	6.30 p m	5.30 p m	8.30 a m	9.45 a m

Le Car Moteur s'arrêtera pour embarquer ou débarquer les passagers détenteurs de billets aux stations de La Place, Réserve ou Garyville, ou à des stations qui sont designées comme places d'arrêts réguliers, en notifiant l'agent.

POUR PLUS AMPLES RENSEIGNEMENTS

Bureaux des Billets en Ville, 141 rue St. Charles

PHONE 3618 MAIN.

D. MERCIER'S SONS

Les marchands renommés par la modicite des prix de leurs articles et la loyauté dans leurs transactions commerciales

Vêtements confectionnés, Chapeaux et Articles de Toilette pour messieurs et enfants

Le magasin est ouvert le samedi soir jusqu'à dix heures et fermé le dimanche. Coin des rues Dauphine et Bienville, à deux ilets de la rue du Canal, 2ème District.

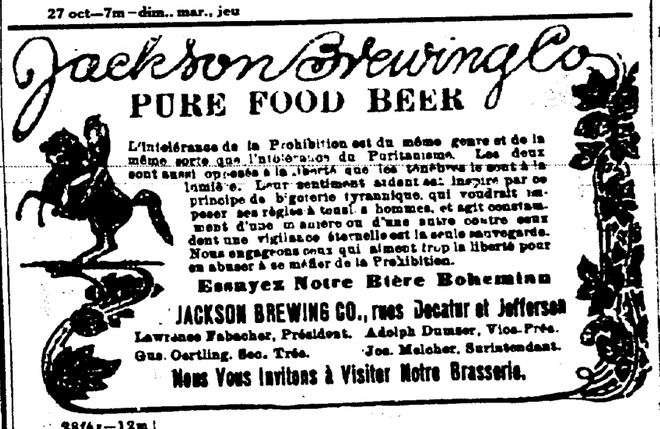

28fév—12m

W. G. Coyle & Co.

CHARBON et COKE

Phone Main 2125-2126-2127

337 RUE CARONDELET

La Compagnie d'Assurances Liverpool & London & Globe

A cherché pendant ses cinquante années de service aux Etats-Unis à réaliser la définition du mot assurer, à savoir: "Rendre certain ou garantir." Toutes personnes en réclamations pour pertes, assurée dans cette Compagnie et atteintes par les sérieuses conflagrations qui ont eu lieu dans ce pays-ci et dans d'autres, attesteront volontiers, croyons nous, le sentiment de sécurité que leur a fait éprouver la possession de nos polices et la satisfaction que leur ont donnée nos réglements.

F. A. BRUNET

IMPORTATEUR DIRECT

HORLOGER, BIJOUTIER, JOAILLIER

315 — RUE ROYALE — 313

ALLIANCES ET BAGUES DE MARIAGE EN TOUT GENRE.

La Seule Grande et Unique Maison Française à la Nlle-Orléans.

Venez visiter et vous rendre compte par vous-même du bas prix de mes marchandises pour lesquelles je défie toute concurrence.

Les ordres de la campagne sont sollicités.

PHONE MAIN 4360.

STATION BALNEAIRE (Syst. Kneipp.) Air, soleil et bains électriques. Saison d'été et d'hiver; 629 m. au-dessus du niveau de la mer. Climat Sub-Alpin. Pension et logement pour tout le monde dans le Sanatorium, Etablissments, Hôtels, Maisons de Pension, Villas. A deux heures de distance de Munich-Augsbourg. En 1908: 8,883 visiteurs. Propectus et informations donnés gratuitement par l'entremise du Kurverein. Woerishofen, Bavière.

VENTES A L'ENCAN — VENTES A L'ENCAN

Par ERNEST A. CARRERE. Par ERNEST A. CARRERE.

ANNONCE JUDICIARE

Cottage Double

4858-4860 rue Magazine

entre les rues Lyon et Upperline

JEUDI, LE 24 AVRIL, 1913

À MIDI

À la Bourse des Propriétés Foncières, 311 rue Baronne

Commercial-Germania Trust and Savings Bank, Tuteur Datif, vs. Joseph Martin.

No. 103,489 du dossier de la Cour Civile de District, Paroisse d'Orléans, Division C.

PAR ERNEST A. CARRERE — Bureau 806 rue Perdido — Le 24 avril 1913, à midi, à la Bourse des Propriétés Foncières, No. 311 rue Baronne, dans le Premier District de cette ville, en vertu de et conformément à un jugement rendu en cour siègeante le 5 mars 1913, et jugement signé en cour siègeante le 11 mars 1913 par l'Hon. E. K. Skinner, juge de la Cour Civile de District pour la Paroisse d'Orléans, Division C, dans l'affaire ci-dessus intitulée, je procéderai à vendre à l'enchère publique la propriété ci-après décrite à savoir:

Une parcelle de terre, etc., située dans le Sixième District de cette ville, dans l'Ilet No. 197, borné par les rues Magasin, Upperline, Lyon et Constance, mesurant 39 pieds de face à la rue Magasin, la même largeur en arrière, 109 pieds 4 pouces et 5 lignes sur la ligne de la rue Upperline et 107 pieds 2 pouces sur la ligne de la rue Lyon, plus ou moins, commençant trente pieds de l'encoignure des rues Upperline et Magasin, et est composée de la plus grande partie du terrain 12 et plus de la moitié du terrain 13, comme cela apparait dans l'inventaire dans le cas de la succession de Théophile Martin, No. 97,626 du dossier de cette honorable cour. Les améliorations sont connues comme Nos. 4858-60 rue Magasin, contenant quatre chambres de chaque côté, etc.

Termes et Conditions — La moitié comptant. La solde s'il y en a, dans un et deux ans en billets de l'acquéreur, garantis par hypothèque portant 8 pour cent d'intérêt à partir du jour de l'adjudication. L'acquéreur devra assumer les taxes de 1913 et payer pour l'acte de vente devant Lewis A. Martinet, notaire; 10 pour cent déposé au moment de l'adjudication en acompte de la vente.

ERNEST A. CARRERE, Encanteur.

JAMES CLARK HENRIQUES, Avocat.

marsi6,23,30av6,13,20,24

VAPEURS

LIGNE FRANÇAISE

COMPAGNIE GENERALE TRANSATLANTIQUE

LIGNE DIRECTE AU HAVRE, PARIS (FRANCE)

Départs de New York, tous les jeudis à 10 heures du matin.

*FRANCE, neuf., 27 mars.
*LA TOURAINE, 3 avril.
*LA LORRAINE, 10 avril.
*FRANCE, neuf., 17 avril.
*LA PROVENCE, 24 avril.
*LA TOURAINE, 1er mai.

*Vapeur à double hélice.
†Vapeur à quadruple hélice.

Agence générale, 19 rue State, N. Y.

Nouvelle Orléans-Havre Directe

S. S. CALIFORNIE, 27 mars.
S. S. VIRGINIE, 25 avril.

Passage de première classe.....$60.00
Passage d'entrepont.....$33.00

FRANK J. ORFILA, Agent Général du Sud, No. 802 rue Commune, Bâtisse Hennen. 7mars—4a

ANNONCES JUDICIAIRES

VENTES PAR LE SHERIF

ANNONCE JUDICIAIRE.

I. Vente de propriétés de valeur, améliorées, du Sixième District, portant les Nos. municipaux 1149 et 1153 rue Arabella, entre les rues Hurst et Garfield (dans le carré de la rue Joseph).

II. Portant le No. municipal 1519 rue Joseph, entre la rue Hurst et l'avenue St. Charles (dans le carré de la rue Octavie).

United States Safe Deposit and Savings Bank vs. Carrie S. Freret.

COUR CIVILE DE DISTRICT POUR LA Paroisse d'Orléans — No. 103,482 — En vertu d'un writ de saisie et de vente qui m'a été adressé par l'Honorable Cour de District pour la Paroisse d'Orléans dans l'Affaire ci-dessus intitulée, je procéderai à vendre à l'enchère publique, à la Bourse des Propriétés Foncières No. 311 rue Baronne, entre les rues Union et Gravier, dans le Premier District de cette ville, JEUDI, le 3 avril 1913 à midi la propriété ci-après décrite à savoir.

Premièrement — Deux certains lots de terre ou portions de terre avec toutes les bâtisses et améliorations qui s'y trouvent et tous les droits, voies, privilèges, servitudes et avantages y appartenant ou de quelque façon en dépendant, situés dans le Sixième District de cette ville dans l'Ilet No. 58, borné par les rues Arabella, Joseph, Hurst et Garfield, désignés par les lettres A et B sur un croquis de voyer fait par Edgar Pillé, voyer, daté le 26 mai 1909, annexé à un acte passé devant Charles Théodore Soniat, notaire, le 5 juin 1909. D'après le croquis, terrain B commence à une distance de trente pieds de l'angle des rues Arabella et Garfield, et mesure quarante huit pieds, six pouces de face à la rue Arabella sur cent vingt pieds entre lignes égales et parallèles. Terrain A est adjacent au terrain B, est mesure trente deux pieds de face à la rue Arabella sur une profondeur de cent vingt pieds entre lignes égales et parallèles.

Secondement — Un certain lot de terre ou portion de terre, les bâtisses et améliorations qui s'y trouvent et tous les droits, voies, privilèges, servitudes et avantages y appartenant ou de quelque façon en dépendant, situé dans le Sixième District de cette ville, dans l'Ilet quatre cent deux, borné par les rues Joseph, Octavie, Hurst et avenue St. Charles, désigné par le No. 12 sur un croquis de voyer fait par Edgar Pillé, voyer, daté le 26 mai 1909, annexé à un acte passé devant Charles Théodore Soniat, notaire, le 5 juin 1909, d'après lequel, terrain No. 12 est adjacent au terrain No. 11 et mesure trente huit pieds de face à la rue Joseph, trente cinq pieds en largeur dans le fond sur une profondeur de cent vingt pieds et quatre lignes sur le côté de la ligne adjacent au terrain No. 11, et une profondeur de cent vingt pieds sur la ligne la plus près de la rue Hurst.

Saisie dans le procès ci-dessus.

Conditions—Comptant; l'acquéreur devra au moment de l'adjudication faire un dépôt de dix pour cent du prix d'achat.

LOUIS KNOP, Shérif Civil de la Paroisse d'Orléans.

DENEGRE, BLAIR & CHAFFE, Avocats pour le demandeur.

mars1,2,7,16,21,28avril3

EST ou OUEST

PRENEZ LE

SOUTHERN PACIFIC

Par Mer jusqu'à New York et la Havane

Par Chemin de fer jusqu'en Californie et dans tout l'Ouest

Demandez pour la littérature gratis. Bureau de billets en ville.

227 RUE ST. CHARLES

PHONE MAIN 4027

EXCURSIONS A BAS PRIX

—VIA—

New Orleans Great Northern Railroad

NOUVELLE ORLEANS, LA.

Tous les Dimanches

Covington, Abita Springs, Mandeville Lacombe, Forest Glen et les points intermédiaires

Prix Aller et Retour

$1.00

Folsom, Onville, Hoods, Pfalzheim, Bogalusa et les points intermédiaires.

Prix Aller et Retour

$1.25

Quitte la Station Terminale.....7:45 a. m.
Arrive à la Station Terminale..8:00 p. m.

Une occasion de visiter les Fameux Lieux de Santé de la Paroisse St. Tammany.

Les trains partent de et arrivent à la Station Terminale, rue du Canal.

Pour renseignements complets voyez l'Agent des Billets, Station Terminale, Phone Main 4800.

M. J. McMAHON, Agent Générale des Passagers.
G. B. AUBURTIN, Asst. Agent Générale des Passagers.
905 WHITNEY-CENTRAL BLDG.
Phone Main 488.

QUEEN & CRESCENT ROUTE

Le Train de New York

Quitte la Station Terminale à 7:30 P. M.

DIRECTEMENT

A la 32me rue et la 7me Avenue Un ilet de Broadway.

Eclairé à l'Electricité.
Excellent Service de Wagon Restaurant.

"A La Carte"

Bureau des Billets,

211 RUE ST. CHARLES.

Dépôt: Station Terminale, rue du Canal.

PHONE MAIN 2800.

L'ILLINOIS CENTRAL

Fournit le Service le Plus Efficace pour

Chicago
St. Louis
Louisville
Cincinnati

et Tous les Points au Nord, à l'Est et à l'Ouest. Deux Trains sur Tout le Parcours Journellement. Lumières et Eventails Electriques. Chars à Coupés Indestructibles Construits en Acier. Toutes les Commodités et le Luxe du Voyage Moderne Donnés aux Clients.

Bureau de l'Illinois Central, 141 rue St. Charles.

L'ABEILLE

L'Abeille Bourdonne Constamment

¶ Dans les meilleures demeures Françaises de la Nouvelle Orléans et de ses environs.

¶ Ce journal convient à mille acheteurs qui ne peuvent être approchés par un autre moyen.

¶ Téléphonez 3487 Main et demandez que notre "ad man" aille vous voir.

L

N

Exclusivement de Première Classe

—EST LE—

NEW YORK-NOUVELLE ORLEANS LIMITE.

qui quitte la Nouvelle Orléans journellement à 8.00 p. m. un train Pullman entier avec Cars de Club et d'Observation.

Le Temps le Plus Rapide Possible

Plus amples informations concernant les horaires, etc., au

201 RUE ST. CHARLES.

Pourquoi n'allez-vous pas aux

Mineral Wells

THE T. & P. RAILWAY

Seule ligne faisant un service directe

DALLAS ET FORT WORTH

Bureau 207 Rue St. Charles.