FIÈVRES

ANTI-FIÈVREUX LECHELLE

Rue Lamartine No. 35, à Paris.

[illegible] CASTELNAU, coin St-Louis et Royale.

EXCURSIONS DAGUERRIENNES.—L'ouvrage complet, composé de **114 Planches** [illegible] LES MONUMENTS les plus remarquables du globe d'après le [illegible] ALBUM de 18 VUES DE PARIS, 30 fr. Do. de 28 VUES D'ITALIE, [illegible] OUVRAGE COMPLET en deux volumes, 130 fr. Chez **LEREBOURS & SECRETAN**, 13, Place du Pont-Neuf. 31—20a

BAROMÈTRE ANÉROIDE.—Son peu de volume, son exactitude et la sécurité [illegible] le faire préférer à tous les autres systèmes, surtout pour [illegible] **Lerebours & Secretan**, se trouve sur le cadran. Place du [illegible] 3f—20a

FEUX D'ARTIFICES,

MARIN, SUCCESSEUR DE CHAROY.

[illegible] rue de la Chapelle St. Denis, près Paris.

[illegible] toutes sortes de pièces, pouvant être transportées dans les Colonies, et [illegible] se fabrique à Paris. [illegible] la commande. 1fps—31

BREVET D'INVENTION

CARTES À JOUER, OPAQUES,

B. P. Grimaud et Co.

SEULS FABRICANS EN FRANCE,

RUE DE BONDY, No. 70, À PARIS.

[illegible] Les Cartes OPAQUES [illegible] on ne peut les voir au travers sous quelque jour qu'elles [illegible] 3f—20

PARFUMERIES FINES DE F. LANDON.

[illegible] DENIS No. 124, À PARIS.

[illegible] par ses nombreuses expéditions dans les Amériques et [illegible] particulièrement par ses SPÉCIALITÉS, qui lui [illegible] son VINAIGRE de TOILETTE—*Frambosed Water*; [illegible] LAITUE, ses POMMADES, REINE des Fleurs, [illegible] PÂTES VELOUTINES pour les mains, et enfin TOUS [illegible] Nlle. Orléans, coin Bienville et Royale. 2fps

[illegible] donnant approximativement les distances. Lerebours & Secretan, se trouve sur la boussole. Place du Pont-[illegible] 3f—20a

MICROSCOPE [illegible] pour les corps opaques et les corps transparents. Lerebours & Secretan, se trouve sur toutes les montures. En [illegible] Pont-Neuf, 13, à Paris. 31—20a

À LA CORBEILLE FLEURIE.

Ed. PINAUD,

Parfumeur, Savonnier, Chimiste,

FOURNISSEUR DE S. M. LA REINE D'ANGLETERRE,

230, Rue St. Martin, à Paris.

[illegible] **Parfumerie fine** et **Savon de toilette**, Maison réputée [illegible] ses produits, ses parfums pour les mouchoirs, ses eaux [illegible] Jusqu'à présent le commerce de parfumerie [illegible] produits qu'on expédiait sur le continent et aux [illegible] particulièrement la maison **Ed. Pinaud** comme [illegible] apporte à sa fabrication et au cachet distinctif [illegible] à tous les produits qui portent sa signature et sa marque. 2fps—4m

[illegible] **SOUVERAINS DES MALADIES DU SANG ET DES NERFS**

Rue Lamartine No. 35, à Paris.

Névrosine LECHELLE

Les [illegible] conseillent contre les maladies nerveuses le plus [illegible] La Névrosine, qui guérit les *névroses, névralgies, gastrites, palpitations, irritations d'estomac et d'intestins* [illegible] pour régénérer le sang et [illegible] *des pâles couleurs*. Comme [illegible] CASTELNAU, coin St-Louis et Royale. 6 f.p.m.

LA SANTÉ UNIVERSELLE,

GUIDE MÉDICAL des familles,—des curés de campagne, des instituteurs,—des dames de charité et des Personnes bienfaisantes.

Publié par le Dr. Jules MASSÉ, [illegible]

RÉCAMIER, ROSTAN, VELPEAU, [illegible] BUREAU

Le 1er Num a paru le 10 Oct. 1851. On s'abonne chez V. Hebert & Co. Libraires, Nlle. Orléans, 119 Chartres.

Achète à l'encan pour être vendu à des prix très modérés:

Faïence, Porcelaine, Verrerie, Candélabres, Lampes solaires, Coutellerie de table, Plateaux assortis de chandeliers, Huilier, Sucriers, Chandeliers, Cuillères et Fourchettes à double placage &c.

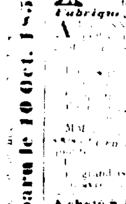

Le soussigné a l'honneur de prévenir le public et ses amis en général qu'il a ouvert son magasin de Faïence, Porcelaine, Verrerie, &c. &c. rue **Condé, No 16,** [illegible] Les familles, les [illegible] les cafés, &c. trouveront [illegible] à des prix très modérés. [illegible] pour les marchandises à donner à bord des bateaux. [illegible] J. COTTON

[illegible] CHAPEAUX [illegible] JOHN M. GOULD, 8, Magasins

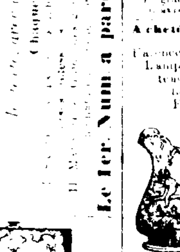

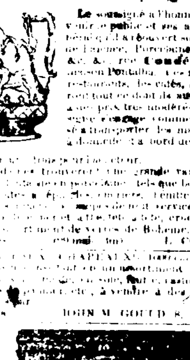

THOMAS C. PAYAN & Co.

Manufacturiers et Marchands en gros et en détail de Vêtemens de Mode, No. 10, rue du Canal, Paulding's Row, entre Chartres et Vieille Levée. (Manufacture LITTELL & PAYAN, 311, Broad St. New-York, N. Y.)

ONT reçu leur grand assortiment de [illegible] **marchandises** [illegible] **très bas prix**, pour du COMPTANT [illegible]

Marchandises d'Habitation.—Pardessus, paletots [illegible]

Pantalons [illegible]

Habits [illegible]

Pantalons et Gilets des derniers genres et de toutes couleurs [illegible]

Notre clientèle est priée de se rappeler de notre système: un prix fixe, sans déviation.

THOMAS C. PAYAN & CO., No 10, Canal. 2 déc

N. GRADNER SMITH,

Marchand Commissionnaire, 89, rue Gravier, [illegible]

Chapeaux, Chapeaux!

200 [illegible] pour hommes et pour enfants, à vendre par JOSEPH LANATA, 11, rue Jefferson et 13, rue Toulouse

Fabrique de Parfumerie et de Savon de Toilette.

L. BUSSY,

Rue de Chartres No. 122, entre St-Louis et Conti MAISON DE GROS ET DÉTAIL.

CETTE MAISON, la première dans ce genre qui ait été établie en Louisiane et dont les produits ont obtenu une grande réputation dans cet État, vient de faire sa réouverture et, [illegible] par le passé, à vendre ses marchandises à des prix très-raisonnables. L'assortiment de la maison L. Bussy est en ce moment considérable, et les marchands sont invités à venir visiter les échantillons avant d'acheter ailleurs. Les conditions quant aux prix et aux termes seront des plus libérales.

Reçu de Grasse par les divers arrivages de Marseille:

POMMADES et HUILE AUX FLEURS.—Au jasmin, à la rose, à la violette, &c., &c.

Extraits d'odeur, &c. 31mai

GRANDE MANUFACTURE

De Parfumerie française

Gros et détail aux prix de Paris.

REITHER ET PONCELET.

84, Rue de Chartres, vis-à-vis l'Abeille.

CETTE MAISON, qui est aujourd'hui le rendez-vous de la fashion Louisianaise, a pris une telle extension depuis son ouverture, que les propriétaires reconnaissants profitent de cette occasion pour remercier la nombreuse clientèle qui lui a fait dès son début une maison de premier ordre, et qui a su faire une juste appréciation de ses bons produits. L'eau de cologne qui a acquis chez nous une réputation incontestable est toujours vendue au même prix de $1 50 le gallon; tous les autres articles sont dans les mêmes proportions. L'assortiment de ce vaste magasin est des plus complets et c'est la seule maison dans ce genre, pour les articles de fantaisie concernant la toilette des dames, tels que les savons flottans, les eaux de toilette, le lait de rose, la Pâte à la violette, les Poudres de Pistaches, la Farine de noisettes, les crèmes pour la peau, &c.

Les marchands sont invités à venir faire une appréciation des prix de gros ainsi que des qualités. 8 mn—ab

DÉPOT D'EAUX DE COLOGNE supérieures à toutes celles connues sur la place.

P. LEFERRIER,

76, Rue de Chartres, entre Bienville et Conti,

OFFRE à vendre au dessous des prix de Paris, de l'Eau de Cologne, qualité très supérieure, aujourd'hui parfaitement appréciée et estimée du plus grand nombre de consommateurs, en bouteilles classées, ainsi qu'en litre 1[2 litre, 1]4 litre, 1]8 litre et 1]16 litre.

Très bonne qualité de 28 degrés à $1 50 le gallon; Superbe qualité de 30 do à 2 50 do; Extra superfine de 30 do à 3 00 do.

Nos diverses qualités ne contenant absolument que des essences pures et en premier choix, les personnes qui voudraient en boire avec un mélange d'eau naturelle, ou s'en servir comme médicament peuvent le faire avec la plus grande confiance. Telle est la supériorité de notre Eau de Cologne qu'il arrive très souvent que notre troisième qualité se trouve beaucoup plus forte en esprit comme en essence que celle qui se vend ailleurs pour première qualité. 5 fev—1 an.

LE soussigné offre à vendre la balance de son stock à des prix réduits et à long terme, pour de bon papier sur la ville, savoir:

800 paniers anisette superfine; 500 aurfine; 1000 do commune; 175 caisses curaçao; 12 dito blanc; 120 do marasquino; 100 do absinthe; 75 do kirsch; 400 do liqueur fine; 100 aurfine; 100 superfine; 100 paniers gougolet; 100 caisses fruits à l'eau-de-vie assortis; 50 do eau de fleurs d'oranger; 50 do peppermint; 50 do bitter; 50 do eau verte; 15 do Dantzick; 15 do crème de thé; 40 do absinthe, importation Yerain et Lecoultre et E. Pernod; 40 do kirsch même marque; 15 barils Bourbon whiskey; 4 quarts cognac; 6 barils bitter; 4 do peppermint; 8 barils merise; 30 barriques vin rouge St-Julien; 30 barils vin blanc Haut-Sauterne et Barsac.

En magasin et à vendre par F. BOUMIEU, 3 ms 29, rue St. Louis

COGNAC PELLEVOISIN—20 demi et 50 quarts pipes, 4me preuve, cognac Pellevoisin, pâle ou foncé.

32 demi et 25 quarts 3me pv. 1835 do do do, 52 demi, 30 quarts et 50 sixtièmes 2me pv. 1825 do, Dans les magasins de la douane, à vendre par TH. BAILLY BLANCHARD & Co. 2jn 28, rue de la Douane

SARDINES À L'HUILE, &c.—6,000 boîtes sardines à l'huile, 2,000 quarts do do, et 1,000 tiers do do de la marque de Chateau Jne & Basset, de la Rochelle; 1,000 demi boîtes de Sardines à l'huile, 500 quarts do do, 200 boîtes do do, de la marque de F. Rondet & Co, de Nantes. 1000 demi boîtes petits pois; 500 boîtes do do; 100 caisses cerises à l'eau de vie; 20 barils cerises à l'eau de vie pour distillateurs; 100 caisses absinthe; 20 barriques ocre jaune, à vendre par TH. BAILLY BLANCHARD & Co, 2 jn—1m 28 rue de la Douane

EN débarquement de la barque Kilby, de Bordeaux: 30 demi pipes Cognac Pellevoisin, 4me preuve pâle ou foncé, à vendre par TH. BAILLY BLANCHARD & Co. 2 juin—1m 28, Douane

VINS de Bourgogne—100 caisses vins de Bourgogne, tels que Chambertin, Romanée, Nuits, Goût d'Or, Montrachet et Meursault, tous vins de choix, à vendre par TH. BAILLY BLANCHARD & Co. 2 juin—1m 28, Douane

CHAMPAGNE—100 paniers champagne Tisserant Sillery, de Moet et Chandon d'Epernay en bouteilles et demi bouteilles, à vendre par TH. BAILLY BLANCHARD & Co. 2 juin—1m 28, Douane

GENIÈVRE—15 pipes Genièvre de Hollande de la marque de l'aigle Impériale, de J. & J. Nolet, à vendre par TH. BAILLY BLANCHARD & Co. 2 juin—1m 28, rue de la Douane

BISCUITS anglais—200 boîtes de biscuits anglais "Crackers" par John Carrier, de Londres, en magasin et à vendre par DUNTZE & IKEN, 27 mai Encoignure Royale et Conti

Chemises de dessus en coton—11 caisses. **Toile d'Irlande**—10 caisses. **Mouchoirs batiste**—[illegible] **Chapeaux paille**—[illegible] **Iodure Potassium**—1 caisse de 50 flacons. **Vin Madère**—London Particular, Alberto & Blackburn, en quarts et pipes. **Eau-de-Vie** en quarts et demi pipes, marques G. de Gascan, Fme Cognac, de Médéric et autres marques, à vendre par LOISON & SILVESTRE, 1 mai 24, rue Douane

EN débarquement de la barque Kilby, de Bordeaux: 21 barriques vin rouge Cambeaudre, 20 demi barriques vin blanc Haut Sauterne, 25 caisses do Haut Sauternes Château Margaux, 25 caisses fruits à l'eau-de-vie, 100,000 bouchons assortis, à vendre par FERROS FRÈRES, 4 jn—1m 247 et 249 rue Royale, enc. Dumaine

EN débarquement du navire Washington, venant de Bordeaux: 30 caisses contenant chaque, 12 bocaux prunes, chez [illegible]; 100 caisses de 12 bouteilles vides pour liqueurs, forme angulaire, étiquette dorée sur verre; 67 do do do argentée; 24 caisses de 25 paniers de pompe-nelle vides; 5 caisses de 25 do do; 10 paniers de 100 bouteilles vides chaque do. À vendre par NUMA LACOSTE, 13 mm 147, Royale

AVIS. MM. P. F. Esnard, L. Dauphin, [illegible] B. A. Marzettes [illegible] Nouvelle-Orléans, le 10 juin 1852. 10 juin EUG. ROCHEREAU & Co.

Avances sur consignations

JE ferai des avances sur consignations de mes amis de la Havane. D. BORNIO Jr. 3m 31, Gravier

VINS FINS—20 caisses Grand Larose, 25 de Château Margaux, 25 do Lafitte, 25 do Cantenac, 25 do Haut Brion. En débarquement du navire Kilby, de Bordeaux, à vendre par BERNARD TURPIN, 10jn 20, Vieille Levée

PRUNES—50 caisses en paniers de 2 aunes en verre [illegible] En débarquement et à vendre par BERNARD TURPIN, 10jn 20, Vieille Levée

SARDINES à l'huile—140 caisses sardines à l'huile Marquet & Canuts, 1]4 et 1]2 boîte. En débarquement et à vendre par BERNARD TURPIN, 10jn 20, Vieille Levée

MADEIRA de Marseille—50 quarts, imitation de Madère, en vente par BERNARD TURPIN, 10jn 20, Vieille Levée

ALCOOL—53 barils pur alcool, 92 degrés à vendre par BERNARD TURPIN, 10jn 20, Vieille Levée

LIQUEURS—120 paniers anisette superfine; 12 caisses gougolet supérieur. À vendre par FORÉE & GIRARD, 7 juin 7, rue St-Louis

AVIS QUI INTÉRESSE

LES CHEFS DE FAMILLES,

Les Instituteurs et Institutrices,

LES MARCHANDS et LES ENFANS.

Voir, HEBERT & Cie,

149, Rue de Chartres.

PAR suite d'arrangement pris en France avec les éditeurs des divers ouvrages **élémentaires classiques**, une réduction de **20 pour 100**, et sur quelques-uns même, de **25 pour 100**, sera faite à partir de ce jour sur tous les livres des écoles.

CETTE RÉDUCTION

Portera principalement sur les ouvrages de: **Noel et Chapsal—Letellier—Lhomond, Poitevin,—Gautier,—Martin, St-Ouen,—l'Ame Fleury, l'abbé Drioux, &c. &c.**

Et aussi sur:

Le Télémaque,—le Trésor des enfants, la Morale en action, et les différents Alphabets. &c., &c., &c. 21 mai

À vendre par E. VALLS, 31 rue des Magasins: 38 barils vin de Xerez, 51 sacs cacao de Guayaquil, 9 barils tabac à chiquer, 14 do et 14 sacs graines pour oiseaux, 54 sacs picadura pour cigarettes, 62 pierres à filtrer, 38 sacs amandes à coque douce, 20 do amandes douces, sans coque, 150 sacs café de la Havane, au vert, 4 balles tabac de la Havane pour capes et tripes, 25 caisses cigarettes de la marque la Española, 37 caisses de toutes qualités, 300 boucauts riz de la Caroline, 50 balles salsepareille, 30 barils miel de Cuba, 60 caisses sucre de la Havane blanc et jaune, 82 caisses citrons de Palerme, 2 caisses Vanille. 15jn

GOUTTES DE THIELMAN

Ou spécifique Anti-Cholérique.

Cette préparation est un remède efficace, qui donne un soulagement immédiat dans tous les cas de dyssenterie, coliques, crampes, &c., qui précèdent ordinairement le choléra. Les familles et les personnes qui voyagent feraient bien de se munir de ce remède qui a déjà sauvé la vie à un grand nombre de personnes.

Vendu, avec la manière de s'en servir, par DUCONGE, 39, Chartres. 9oln

PILULES DE BLANCARD, à l'iodure ferreux inaltérable, sans saveur ni odeur de fer ou d'iode, seule formule adoptée par l'Académie de Médecine. "Je pourrais ajouter que j'ai déjà prescrit avec avantage **les pilules selon la formule de M. Blanchard**, que le but de la pilule conservation de l'**iodure ferreux** est complètement atteint. Cet excellent médicament sera encore plus souvent prescrit qu'il ne l'était avant."

BOUCHARDAT, Annuaire de Thérapeutique pour 1851, page 189. Nouvellement reçues et à vendre par DUCONGE, 3jn 39, rue Chartres

Vingt-cinq piastres de récompense.

SOUSTRAITES de la résidence des soussignés, dimanche matin, 6 juin, l'esclave HENRIETTE, avec sa fille MARIA, appartenant autrefois à M. Rand, rue St-Joseph. Henriette est une griffe assez noire, taille de 5 pieds 6 pouces, jolie femme, de belles dents, une taille svelte et élancée, les cheveux entièrement coupés, une marque sur la joue. Sa fille, âgée de 6 ans, est une griffe très jolie, marchant un peu boiteuse.

Les capitaines de navires et de bateaux à vapeur se tiendront sur leurs gardes, car on suppose qu'elle vit avec un blanc qui pourrait faciliter son évasion.

Ladite récompense sera payée à quiconque la ramènera à la résidence des soussignés.

AVET, FRÈRES, 14 juin Encoignure Bienville et Vieille Levée

BEURRE—15 tinettes beurre de Goshen nouveau; en débarquement du navire à vapeur Wm Penn, à vendre par E. J. HART & Co. 4 jn 79, Tchoupitoulas

SAUCISSONS de Lyon—5 barils véritables saucissons de Lyon, en débarquement du navire Mobile, du Havre et à vendre par NUMA LACOSTE, 2 juin 147, rue Royale

DAMEJEANNES—En débarquement du navire Charles Hill:—300 dame jeannes de 5 gallons, 200 do 1 do. À vendre par NUMA LACOSTE, 2 juin 147, Royale

A VENDRE par le soussigné, en débarquement du navire San Pietro, venant de Marseille, 100 barriques vin Bergerac. CHARLES CAVAROC, 7 juin—6t [illegible] rue Bienville

Papier! Papier!

1,000 RAMES papier à lettre, blanc et bleu, 1,000 do do do bleu rayé, 1,200 do do foolscap blanc, 400 do do do rayé, 200 do papier à lettre bleu et blanc, 300 de extra fin, do do. À vendre par BERNARD TURPIN, 14jn—6t No 20, rue Vieille Levée

MADÈRE 80 1]4 barils, de bonne qualité, 150 1]8 do do do. SHERRY—50 1]4 barils de bonne qualité, 10 1]8 do do do, à vendre par WILLIAMSON, ZARATIN & GRATIAA, 30 1]2, rue Poydras

BUREAU DES COMMISSAIRES De la Dette consolidée de la Nouvelle-Orléans.

NOUVELLE-ORLÉANS, 6 MAI 1852.

EN vertu de la 37ème section de l'acte de la Législature de l'État de la Louisiane, intitulé "Acte pour consolider la ville de la Nouvelle-Orléans et pourvoir au gouvernement et à l'administration de ses affaires", approuvé le 23 février 1852, et de la 3me section de l'acte intitulé "Acte supplémentaire à un acte pour consolider la ville de la Nouvelle Orléans, et pourvoir à l'incorporation de la ville de Lafayette, avec la ville de la Nouvelle-Orléans", approuvé le 23 février 1852; et de la 3me section d'un acte intitulé "Acte supplémentaire à un acte pour consolider la ville de la Nouvelle-Orléans et pourvoir au gouvernement et à la direction de ses affaires", approuvé le 11 mars 1852.

Des soumissions cachetées seront reçues à la maison de banque de MM. Corning & Co, dans la ville de New-York, depuis le samedi 15 mai, jusqu'au lundi 19 juillet prochain, à midi, pour l'achat de tout, ou d'une partie, d'une série de deux mille bons de la ville de la Nouvelle-Orléans, de la somme de mille piastres chacun, qui seront émis conformément aux résolutions adoptées par les commissaires, à une assemblée tenue le 28 avril 1852; les dits bons seront datés du 1er juillet 1852, payables dans 40 ans, au bureau du Trésorier de la ville, avec intérêt à raison de six pour cent par an, divisés en coupons y annexés; les dits coupons seront faits payables semi-annuellement le 1er jour de janvier et le 1er jour de juillet de chaque année, au bureau du Trésorier de la ville, ou à New-York, à l'option de l'acheteur.

Les soumissions seront endossées, "offre pour l'achat des bons de la ville de la Nouvelle-Orléans," et seront ouvertes et adjugées au plus offrant enchérisseur, par un ou plusieurs commissaires en la ville de New-York, le troisième lundi, 19 juillet 1852, à midi.

Dans le cas où il y aurait un surplus d'enchères (au même taux) sur le montant des bons offerts en vente, il serait divisé autant que possible, au prorata, parmi les enchérisseurs.

Le produit de la vente des dits bons sera immédiatement employé aux paiements de toutes les obligations échues, de la ville de la Nlle-Orléans, et des anciennes première, seconde et troisième municipalités, et de la ville de Lafayette, savoir: bons, coupons d'intérêts, intérêt sur tous les coupons et dettes échues en souffrance, billets, mandats à vue, etc., sur présentation au bureau du Trésorier de la ville.

COMMISSAIRES.

A. D. CROSSMAN, Maire.
O. DEBUYS, Contrôleur.
W. H. GARLAND, Trésorier.
W. P. CONVERSE, président du comité de finances du Conseil des Aldermen.
L. H. PLACE, président du comité de finances du Conseil des Assistants Aldermen.
A. GAYET, Secrétaire. 11 mai—[illegible]

JOHN R. BUTLER. THOMAS GONZALES.

BUTLER & GONZALES,

MARCHANDS COMMISSIONNAIRES.

POINTE-ISABEL (TEXAS).

Références:

Samuel J. Peters Esq., MM. Delvaille & Moreno, MM. Converse & Co. — Nlle-Orléans.
La Viuda Tarnava & Co. — Matamoros.
T. Deluna & Co., F. Gonzales — Brownsville, Texas.
23av—6m

RESTAURANT VICTOR,

BROWNSVILLE (*Texas*).

LE soussigné annonce avec plaisir à ses amis et au public qu'il a arrangé et meublé à son restaurant, qui est si avantageusement connu, une magnifique maison pour accommoder les voyageurs. Les chambres sont grandes et aérées, et pour la propreté il se flatte de n'être surpassé par aucun établissement de ce genre.

Les prix sont modérés. Conditions—Comptant.

La table sera toujours approvisionnée de tout ce qu'il y a de plus délicat sur les marchés de la Nouvelle-Orléans, de Brownsville et de Matamoros.

Les vins et liqueurs sont des meilleures qualités. 19ma—3m VICTOR HASSLAUER

Importation de Fayence, Porcelaine et Verrerie.

C. CARRERE,

Rue Condé, No 28, et Vieille-Levée, No 116.

REÇU par les navires Arabella & Hope, de Liverpool: 150 paniers Faïence, lesquels, ajoutés au stock déjà en main, forment un assortiment qui ne laisse rien à désirer.

Les marchands de la campagne, les familles et les personnes qui tiennent pension ou café, trouveront constamment les articles suivants, lesquels leur seront emballés ou livrés à domicile aux frais de l'établissement:

Services porcelaine blanche à thé, dîners et toilette; Faïence bleu pâle et gros bleu et brun, des sins chinois;

Verrerie.

Gobelets pour cafés de tous modèles; Verres à boire do. pour familles; Verres pour tous les vins; Compotiers, sucriers, bols à punch; Carafes à liqueurs, à sirop et à eau.

Lampes et ornemens de cheminées.

Candélabres dorés en bronze, modèles nouveaux; Lampes solaires de toutes dimensions.

Coutellerie fine, anglaise et américaine

Cuillers à café, argent d'Allemagne; Couverts argent d'Allemagne et plaqué; Plateaux de toutes dimensions; Porte-bouteilles façon française et anglaise;

Ustensiles de cuisine, de ménage, &c.

Chaudières, fours de campagne, casseroles, tôles à café, moulins à café, grecques françaises, &c. Huiles de baleine et de graisse; Camphine, esprit de vin; Globes pour lampes, tubes, mèches, &c. &c. 6 av

J. FEATEL,

Arrivé tout récemment du Nord [illegible] de France et d'Angleterre, un [illegible]

Broches, Épinglettes, boucles d'oreilles, diamants, do do, [illegible]

Son assortiment de montres peut rivaliser [illegible]

Tous les articles vendus par lui sont pleinement garantis. [illegible]

G. LAVIE,

No. 5, rue St-Charles, entre Canal et Commune,

A l'honneur d'annoncer qu'il a reçu par les derniers arrivages [illegible]

744,000 CIGARES de la Havane, assortis [illegible] D. BORNIO Jr. 31 Gravier

CIGARETTES DE LA HAVANE [illegible] D. BORNIO Jr. [illegible] 31 Gravier

Corsets! Corsets!

UN grand assortiment de Corsets sans couture en [illegible] À vendre au Magasin de Variétés de F. JAUFROID, Neuf, coin de Chartres

CHEMISES [illegible] LAGAY & LECANU, [illegible] rue de Chartres

VÊTEMENTS [illegible] LAGAY & LECANU, 36 rue de Chartres

HABILLEMENTS [illegible] d'enfants, que nous offrons à des prix réduits LAGAY & LECANU, 36 rue de Chartres

MALLES américaines—25 nids [illegible] LAGAY & LECANU, 36 rue de Chartres

CALEÇONS [illegible] LAGAY & LECANU, 36 rue de Chartres

W. HARTKOPF,

Manufacturier de Pianos.

172, rue Royale, entre Toulouse et St Pierre. [illegible]

CÉLÈBRES PIANOS D'ERARD [illegible]

Pianos Pic-le-Obl [illegible]

GRAND CHOIX DE PIANOS

Au prix coûtant pour cause de Liquidation.

A. PERRIER,

Rue Royale 110, entre St-Philippe et Ursulines.

[illegible] **pianos** [illegible] **Pleyel** et [illegible]

Pianos [illegible] octave, à $300, $325 et $350. Pianos Pleyel et Erard, grand format, à $700, $750 et $800.

A. Perrier, sur le point de partir pour France et le Nord, prévient ses clients qu'il se chargera de toutes les commissions de Pianos Pleyel et Erard qu'on seront confiées.

Orgues Harmoniums à trois régistres, à vendre de $100 à $150.

Pianos à glace, sur lesquels quelqu'un qui ne sait pas la musique peut exécuter, dans une seule leçon, tous les airs de polkas, mazurkas, etc. La glace permet à l'exécutant de voir le mouvement du mécanisme et des marteaux sur les cordes. 20déc

Schneider frère,

89, rue Royale.

Avis au public musical.

LES soussignés, importateurs de pianos et d'instruments de musique en général, ont l'honneur d'informer le public et leurs amis, qu'ils ont maintenant complété leur assortiment de **pianos** et d'autres instruments de musique, qu'ils offrent à vendre à des prix modérés et à des termes accommodans, contre bon papier de la ville.

Ils appellent l'attention particulière des amateurs et dilettantis sur un nouvel instrument de musique, désigné sous le nom de "Homoeolonico", ou **Piano-Orgue**, dont on peut se servir séparément, soit comme piano seul, soit comme orgue seul, soit conjointement ou alternativement, selon le bon goût de l'exécutant. Cet instrument se distingue aussi bien par la beauté de ses sons que par son élégance extérieure, et offre surtout le grand avantage (non atteint jusqu'à présent) que, quoique pour une oreille tant soit peu musicale, est à même de pouvoir accorder les languettes métalliques, produisant les sons de l'orgue, après le départ et dans tous les prix de minutes au Diapason qu'on peut désirer.

Cette utile et nouvelle invention, les soussignés la réclament comme la leur, ayant obtenu pour icelle des patentes pour les États-Unis à Washington City en date du 27 septembre 1845, et pour la France à Paris le 2 août même année.

Messieurs les artistes et amateurs ainsi que le public en général, sont respectueusement invités de venir les visiter.

Comme preuve convaincante du mérite de leur invention, les soussignés ont obtenu la permission de se référer aux personnes bien connues de cette ville et à l'étranger dont suivent les noms:

Ignace Pleyel & Co, Paris. J. Chickering, Boston. Henry Erben, Nuns & Clark, Wm Dubois, New-York. Mme P. Boyer, E. Johns, J. Gabici, Th. de la Hache, Nouvelle-Orléans.

Comme un tribut de reconnaissance offert à la mémoire de leur ami décédé, M. O. P. Manouvrier, si bien connu en cette ville pour son talent musical, les soussignés se plaisent à dire que la patente obtenue par eux à Washington est due en grande partie aux efforts de cet ami, et à la manière dont il a su faire ressortir les avantages de cette invention auprès du département des Patentes.

Les soussignés offrent aussi en vente un grand assortiment de Pianinos (Piccolos) de la célèbre manufacture de I. Pleyel & Co, de Paris, fabriqués expressément pour eux avec de grandes améliorations, désignés par les soussignés pour obvier à l'influence du climat de ces latitudes.

Ainsi les soussignés peuvent, sans crainte de se compromettre, offrir une pleine garantie pour tous les instruments de ce genre qu'on voudra acheter chez eux.

Pianos de seconde main à vendre et à louer.

SCHNEIDER FRÈRES, No 89, rue Royale, vis-à-vis de la Banque de la Louisiane. 20 déc—1 an, 3 p s ap ab

Zinc, Cuivre, Ferblanc.

L. F. DELAMARK,

Rue de la Douane, entre Bourbon et Royale.

ENTREPREND travaux de zinc, plomb, cuivre, ferblanc et tôle. Objets de fabrication, de commodité, supérieure à tout ce qui a existé jusqu'à ce jour; ustensiles de ménage, bains et baignoires de toutes formes, filtres et fontaines; garde-robes pour cabinets et chambres, garanties inodores; pompes, installation de bains Javalos, &c.

Travaux de bâtiments en zinc, corniches, ventilateurs, chassis, dalles, tuyaux.

Couvertures en zinc, garanties vingt ans [illegible] raison. 14[illegible]

MAGASIN DE SELLERIE

DE

Newark, N. J.

ANDREW G. BULL & Co, No 15, rue du Canal, Nouvelle-Orléans, entre les rues Camp et Magasins, manufacturiers et importeurs de sellerie de tout article dans ce genre, ont constamment en mains un grand assortiment de selles, brides, martingales, malles de voyage, fouets, sangles, harnais et bri des, deux de sanglers, outils de sellerie et autres articles.—Rue du Canal No 15. 30 déc—ab ANDREW G. BULL & CO.

AVIS JUDICIAIRES.

Succession de John D. Cordes.

ÉTAT DE LA LOUISIANE—Première Cour de District de la Nouvelle-Orléans—No 7383—Avis est par le présent donné aux créanciers de cette succession et à toutes autres personnes qui y sont intéressées, de déduire sous dix jours, à partir de la présente notification, les raisons pour lesquelles le compte présenté par [illegible] ne serait pas approuvé, homologué et les fonds distribués conformément audit compte.

Par ordre de la Cour, ALF. ROUSSEAU, 29 juin—3en10 Greffier

Succession de Séverine Camus, f. de g. l.

ÉTAT DE LA LOUISIANE—Première Cour de District de la Nouvelle-Orléans—No 7381—Attendu que Térence Firmin Levasseur a présenté une pétition à la Cour, à l'effet d'obtenir des lettres de curatelle à la dite succession—Avis est par le présent donné à tous ceux que cela peut concerner, d'avoir à déduire sous dix jours les raisons pour lesquelles la demande du pétitionnaire ne serait pas accordée.

Par ordre de la Cour, 29 juin—3en10 ALF. ROUSSEAU, greffier

M. François Lavolette, f. e. l. femme de Ifte. Gaudin, veuve mari.

SECONDE Cour de District de la Nouvelle-Orléans—Présent l'honorable James N. Lea, juge—Cette affaire ayant ce jour été soumise à la Cour du consentement des parties, et après avoir examiné l'évidence la Cour étant convaincue que les allégations de la demanderesse sont correctes;

Il est ordonné, adjugé et décrété, que les parties soient et demeurent séparées de propriété, et que la demanderesse recouvre la propriété exclusive de sa part, dans une certaine maison et terrain, situés en cette ville, dans la rue Ste-Anne, entre les rues Marais et Villeré. Le dit lot mesure trente pieds de face à la rue Ste-Anne, sur soixante pieds de profondeur, et dépend de la succession de sa mère Marie Arthémise Carrière, femme de Pierre Lavolette, et qu'elle recouvre aussi les meubles et autres effets mobiliers nécessaires à son usage particulier.

Il est de plus décrété que le défendeur paie les frais du procès.

Jugement rendu le 26 mai 1852, signé le 31 mai 1852. Signé J. N. LEA, Juge. Pour copie conforme: A. J. VILLERE, 19 jun—3en30 député greffier

Succession de James McNamara.

ÉTAT DE LA LOUISIANE—Première Cour de District de la Nouvelle-Orléans—No 7364—Avis est par le présent donné aux créanciers de cette succession et à toutes autres personnes que cela peut intéresser, d'avoir à déduire sous dix jours, à partir de la présente notification, pourquoi le tableau présenté par l'administrateur de la dite succession ne serait pas approuvé et homologué, et les fonds distribués conformément au dit tableau.

Par ordre de la Cour, ALF. ROUSSEAU, 24 juin—3en10 Greffier

Succession de veuve Bazile Joseph St Amand.

DEUXIÈME Cour de District de la Nouvelle-Orléans—Avis est par le présent donné aux créanciers de la susdite succession et à toutes autres personnes que cela peut concerner, d'avoir à déduire, sous dix jours à dater de la présente publication, les raisons pour lesquelles le compte présenté par Louis Gohs, exécuteur testamentaire de la défunte, ne serait point approuvé et homologué, et les fonds entre ses mains répartis conformément au dit compte.

Par ordre de la Cour. WM K. WANTON, 24 jun—3en10 député greffier

Bureau des Terres de la Louisiane.

Baton-Rouge, 7 avril 1852.

AUX porteurs de certificats de terres, émis par Richard Loucks, ci-devant register du Bureau des terres.

Vous êtes par le présent notifiés, conformément à une résolution adoptée à la dernière session de la Législature et approuvée le 4 mars 1852, de présenter les certificats que vous possédez, émis par Richard Loucks, au Register du bureau des terres à Baton-Rouge, afin de s'assurer de ceux qui sont faux pour les soumettre à la prochaine session de la Législature. W H. CRENSHAW, 10 av—6m Register

Reçu par les derniers arrivages et à vendre par

FAURES & NORMAN,

Successeurs de

LOREILHE & Co,

Encoignure Douane et Royale.

10 BARRIQUES Montferrant, vieux pour bouteilles; 4 do vieux St-Estèphe supérieur do; 8 barriques Quinsac 1847, 15 do St Julien 1850, 8 do Haut Sauterne vieux 1847, 10 demi do 47; 4 quarts pipes cognac Coq père et fils 1827, 50 caisses vin vieux Château Lafitte, 25 do Latour, 10 do Haut Brion, 40 do St Julien, 30 do vin muscat de Frontignan, 25 paniers huile Plagnol véritable, 15 do do do demi bouteilles; 30 do fruits au jus assortis de Tysseneau, 5 do do do Poncau, 20 boîtes pâtés de Strasbourg, 1[2, 1]4, 1]1, 200 do do truffes, en boîte, 1[2 et 1]4, 0 do petits pois accommodés [illegible] et demi boîte, 360 do champignons Poncau, 12 caisses demi cepes à l'huile, do, 100 do do do do. 7 mé

CUISINE EN FER DE WEST,

Améliorée et brevetée à New-York.

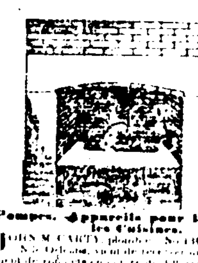

Pompes, Appareils pour les Bains et les Cuisines.

JOHN MCCARTY, plombier, No 111 rue du Camp [illegible]

[illegible]

Habillements d'enfants.

—*Spécialité*—

Wm. STUART & Co'

9, RUE DE CHARTRES,

Magasin d'habillements confectionnés, spécialité pour les petits Garçons seulement. Chemises, Cravates, Mouchoirs, Gants. 15déc Bas, Bretelles, &c

T. BACHELIER,

Marchand Grainier, Horticulteur Botaniste,

rue d'Orléans entre [illegible] et Condé [illegible]

Rapette, Chou fleur, [illegible] Asperge, [illegible]

Graines de Fleurs.

[illegible]

J. MENARD,

181, Vieille Levée, entre Hopital et Quartier,

VIENT de recevoir par le navire Amérique du Havre, un assortiment de graines pour le printemps et l'été [illegible]

P. S. L'on trouvera également une grande variété de plantes arbustes, le tout à vendre à des prix très modérés. 12av

L. R. DELRIEU,

MÉDECIN VÉTÉRINAIRE LAUREAT

Des écoles vétérinaires de France, a l'honneur d'informer MM les amateurs, propriétaires, industriels et administrateurs, qu'il vient de s'établir en cette ville, pour y exercer la médecine vétérinaire.

M. Delrieu traite indistinctement tous les animaux domestiques, chevaux, mulets, vaches, etc. etc. Il prend les animaux malades en pension ou se rend à domicile.

Il a ouvert, chez lui, un registre pour les ventes et achats d'animaux.

Son cabinet de consultation est ouvert tous les jours de midi à 3 heures, rue de CHARTRES, 115, entre St Louis et Conti. 27 av—1a

H. AVTOGNINI,

Fabricant de Billards, No. 14, rue Conti, entre Chartres et Levée.

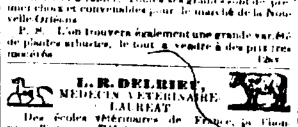

ON trouvera constamment des billards neufs et d'occasions, ainsi que tous les articles concernant le billard, tels que, tapis, billes, queues, etc. Des bandes gommes élastiques peuvent être garanties pour cinq ans et plus, pour la justesse de la bille. On trouvera aussi des tables en ardoise pour le jeu des billards, supérieures à celles en bois, jeux de loto complets, et des boules de **Ten Pin Alley**—Aussi—une nouvelle règle de jeu pour la partie à quatre billes.

N. B. On trouvera dans le même établissement des billards ronds, nouvelle invention avec ou sans blouse. Ces billards ont été proclamés par les premiers joueurs de Paris supérieurs à tout ce qui a été fait jusqu'à ce jour.

Les personnes désirant voir l'effet de ces billards ronds, peuvent s'adresser au 92, rue de la Commune, à côté du Verandah, chez M. Lucas Ulrich dite

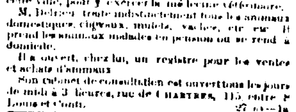

SANGSUES—SANGSUES.

L. PROVOST,

RUE ST PIERRE, no 121.

SUCCESSEUR DE M. RUSCONI.

28000 SANGSUES Hongroises et Suédoises récemment arrivées et à vendre en gros et en détail au grand dépôt central DE LA RUE ST PIERRE, 121. 8 mars

SANGSUES—SANGSUES.

5000 SANGSUES reçues par les derniers arrivages, garanties hongroises et fraîches, à vendre en gros et en détail, à l'entrepôt général, rue de l'Esplanade, encoignure Casacalvo.

Le même entrepôt reçoit des ordres pour la campagne et fait des expéditions promptement à des prix modérés. 30 mr J. P. SOURIRAN

Aux Teinturiers.

ACIDE—10 tourilles acide sulfurique du Nord concentré.

5 tourils acide nitrique du Nord, concentré. 20 " muriatique " "; 20 barils Campêche; 10 boîtes ext all de Campêche; 10 barils fustic; 4 barils bois du Brésil; 2 " Fernambouc; 50 " do Rocou en pâte; 200 " prussiate de potasse; 500 " chlorure de chaux très fort; do " graines d'Avignon.

A vendre par P. CUSACHS, 1jn Encoignure Royale et St Philippe

DRAPS—10 pièces draps [illegible] JOSEPH MITCHELL, [illegible] 36 rue Poydras

VENTES JUDICIAIRES

Hugh Murphy vs James Powers et Alexandre Park.

QUATRIÈME Cour de District de la Nouvelle-Orléans—No 5151.—En vertu d'un writ de fieri facias contre Alex. Park, à moi adressé par l'honorable Quatrième Cour de District de la Nouvelle-Orléans, dans l'affaire ci-dessus, je procéderai, le samedi 31 de juillet 1852, à midi, dans la Rotonde de la Bourse de Cité, rue St Louis, entre celles de Chartres et Royale, à l'adjudication de—

Deux certains lots de terre, ensemble avec toutes les bâtisses et améliorations qui sont dessus, situés au faubourg Ste-Marie, dans la Municipalité No 2, désignés par les Nos 3 et 4, d'après un plan fait par C. F. Zimpel arpenteur, en date du 18 de janvier 1835; lesdits lots mesurent chacun, au pied américain, 30 pieds de face du côté Sud-Est de la rue du Cirque, entre les rues Poydras et Havia, et y établis en profondeur, entre lignes parallèles, 84 pieds 2 pouces et 1 ligne, bornés du côté de la rue Poydras par les lots Nos 1 et 2, et de celui opposé par la propriété appartenant ou ayant appartenu à Haskell et Shannon; lesquelles bâtisses consistent en quatre magasins à briques en briques, ensemble avec quatre cuisines en brique.

Saisi dans l'affaire ci-dessus.

Conditions—comptant au moment de l'adjudication. JAMES P. FRERET, 20 ju—29, jt 10,21,31 Shérif de la paroisse d'Orl.

N. Beynheimer & B. Rothschild, assignees, vs Alexandre Halphen.

CINQUIÈME COUR de District de la Nouvelle-Orléans—No 5858—En vertu d'un writ de fieri facias, à moi adressé par l'honorable Cinquième Cour de District de la Nouvelle-Orléans, dans l'affaire ci-dessus, je procéderai le lundi 12 de juillet 1852, à 11 heures A. M. sur les lieux, à l'adjudication de—

Le fond du magasin de marchandises sèches, etc., situé rue Ste-Anne, No 52, entre les rues Condé et Royale, suivant inventaire déposé en mon bureau et qui sera produit au lieu et à l'heure de la vente.

Saisi dans l'affaire ci-dessus.

Conditions, comptant, au moment de l'adjudication. JAMES P. FRERET, 29juin—29,3,7,12 Shérif de la paroisse d'Orléans

A. Lemale & Co. vs leurs créanciers.

QUATRIÈME COUR de District de la Nouvelle-Orléans—No 5293—En vertu d'un ordre de vente rendu le 16 de juin 1852, et à moi adressé par l'honorable Quatrième Cour de District de la Nouvelle-Orléans, dans l'affaire ci-dessus, je procéderai le mardi 29 de juin 1852, à 11 heures A. M. en mon magasin de dépôt situé rue Jefferson, à 21 pour le compte des créanciers des insolvables, à l'adjudication de:

Un lot d'effets mobiliers abandonnés par les insolvables à leurs créanciers, suivant inventaire déposé en mon bureau.

Conditions—comptant au moment de l'adjudication. JAMES P. FRERET, 17juin—21,29 Shérif de la paroisse d'Orléans

F. V. Macarty vs. Augustin Auger.

DEUXIÈME Cour de District de la Nouvelle-Orléans—No 3390—En vertu d'un writ de fieri facias, à moi adressé par l'honorable Deuxième Cour de District de la Nouvelle Orléans, dans l'affaire ci-dessus, je procéderai, le lundi 12 de juillet 1852, à midi, dans la Rotonde de la Bourse de Cité, rue St-Louis, entre celles de Chartres et Royale, à l'adjudication de—

Un lot de terre avec toutes les améliorations bâties qui sont dessus, situé en la ville de la Nouvelle-Orléans, mesurant un pied américain [illegible] de face à la rue Bourbon, entre les rues St Louis et Conti, sur une profondeur de 73 pieds 6 pouces, sur la ligne qui le divise de la propriété aujourd'hui ou autrefois appartenant à François Ferbourbon, [illegible] M. Dupuy, [illegible] à la rue St Louis, le divisant de la propriété autrefois appartenant à M. Miranda, [illegible] Rue Bourbon, [illegible]

Le tout saisi dans l'affaire ci-dessus.

Conditions—Comptant au moment de l'adjudication. JAMES P. FRERET, 9jn—9,18,29,12 Shérif de la paroisse d'Orléans

La Banque de l'Union de la Louisiane vs Joachim Bermudez.

CINQUIÈME Cour de District de la Nouvelle-Orléans—No 4544—En vertu d'un alias writ de fieri facias, à moi adressé par l'honorable Cinquième Cour de District de la Nouvelle Orléans, dans l'affaire ci-dessus, je procéderai le lundi 12 de juillet 1852, à midi dans la Rotonde de la Bourse de Cité rue St Louis, entre celles de Chartres et Royale, à l'adjudication de—

1o—Une portion de terre avec toutes les améliorations [illegible] Bayou St Jean, [illegible]

2o—Une portion de terre située sur le chemin de Gentilly, [illegible]

[illegible]

Conditions, comptant au moment de l'adjudication. JAMES P. FRERET, 9 jun—19,29,12 Shérif de la paroisse d'Orléans

CINQUIÈME Cour de District de la Nouvelle-Orléans—No 5144—La Banque des Citoyens de la Louisiane vs [illegible]

[illegible]

Quatre certains lots de terre situés dans le 3me District [illegible]

[illegible]

JAMES P. FRERET, 2juin—19,29,12 Shérif de la paroisse d'Orléans

George Alexis [illegible] vs [illegible] tuteur, &c.

CINQUIÈME Cour de District de la Nouvelle-Orléans—No 5271—En vertu d'un ordre de vente rendu le 25 de mai 1852 [illegible] le fonds de la tuile [illegible]

Le stock et l'installation d'un magasin de bottes et souliers, situé rue Tchoupitoulas, No 20.

Conditions—Comptant au moment de l'adjudication.

JAMES P. FRERET, 26 juin—30 5 9 Shérif de la paroisse d'Orléans

A. F. Hazeur vs Lazare aîné, P. Saunier et al.

QUATRIÈME COUR de District de la Nouvelle-Orléans—No 4354—En vertu d'un writ de fieri facias à moi adressé par l'honorable Quatrième Cour de District de la Nouvelle Orléans, dans l'affaire ci-dessus, je procéderai, le mercredi 7 de juillet 1852, en mon magasin de dépôt, situé rue Jefferson, No 22, à onze heures A. M. à l'adjudication de—

NEUF BALLOTS DE LAINE.

Saisis dans l'affaire ci-dessus.

Conditions comptant, au moment de l'adjudication. JAMES P. FRERET, 25 ju—27,28 jt 37 Shérif de la paroisse d'Orléans

VIN rouge—30 caisses vieux vin Château Larose, 1844, 100 caisses vin ordinaire, à vendre par JOHN CLAUZURE, 11 mars 164, Royale

FRUITS À L'EAU DE VIE—50 caisses cerises, 50 caisses fruits assortis, à vendre par JOHN CLAUZURE, 11ms 164, rue Royale

Changement de domicile.

LE soussigné informe le public qu'à dater de ce jour son magasin qui était 26 rue Toulouse, est transféré 164, rue Royale, entre Toulouse et St Pierre. 10 ms JOHN CLAUZURE.

RIZ—En tierçons et demi tierçons, première qualité, à vendre par JOSEPH MITCHELL, 20mai 36 rue Poydras

CIGARES—Importation directe de la Havane et des meilleures qualités, à vendre par JOSEPH MITCHELL, 29mai 36 rue Poydras

RHUM de la JAMAÏQUE—5 poinçons qualité supérieure, dans les magasins de la douane, à vendre par JOSEPH MITCHELL, 29mai 36 rue Poydras

CHAPEAUX de paille—20 boîtes chapeaux de Campêche pour nègres, en magasin et à vendre par LABORDE & XIQUES, 37, Commune

PRUNES—200 caisses prunes en paubons, sous les clés de la douane, à vendre par J & J TARDOS, 9n 31 Vieille-Levée

PORTO—200 Porto F. Durand, en débarquement du navire San Pietro, à vendre par J & J TARDOS, 9n 31, rue Vieille-Levée

GENIÈVRE de Hollande—15 pipes de la marque Anchor, 10 pipes de la marque Swan, sous les clés de la douane, à vendre par J & J TARDOS, 9n 31, rue Vieille-Levée

EAUX DE VIE—242 pipes Jean Louis 1844, Cognac; 30 do do do do; 30 do do 1795 extra; 100 futailles cognac J. J. Dussaud; années 1840 à 1846; 200 futailles cognac J. Fraud, 4e preuve; 100 futailles Rochelle, John Durand &c.; 100 futailles Blevile, sous les clés de la douane, à vendre par J & J TARDOS, 9n 31, Vieille-Levée

MADÈRE—25 [illegible] F. Durand, sous les clés de la douane, à vendre par J & J TARDOS, 9 jn 31, Vieille-Levée

CHAPEAUX—5 balles chapeaux de Campêche pour nègres, à vendre par LABORDE & XIQUES, 14jn 37, rue Commune

CIRE—5 boîtes cire blanche supérieure, en embos pot, à vendre par LABORDE & XIQUES, 14jn 37, rue Commune

MIEL de Cuba, en barils, à vendre par LABORDE & XIQUES, 14jn 37, rue Commune

CAFÉ—150 sacs café primevert, de la Havane, à vendre par LABORDE & XIQUES, 14jn 37, rue Commune

VIN—200 caisses rouge et blanc de bonne qualité à vendre par BRUGUIERE & Co, 8av 9, rue Bienville

CAFÉ Havane—En débarquement de la goélette Fairy, 194 sacs café fin vert, à vendre par Y. QUADRAS & Co, 7 juin 16, Douane

TABAC en feuille—125 balles récemment reçu par la goélette Fairy, à vendre par Y. QUADRAS & Co, [illegible] 16, Commune

CIGARES de la Havane—59,250 Regalias & Millar, Dumale, reçus et à vendre Y. QUADRAS & CO, 17 mai 16, Douane

BAREGES grande nouveauté—4 caisses barèges imprimés, reçues par le Georgia, à vendre par H. DE GOER & RIFFLARD, 7av

SODA—30 barriques à vendre par P. CUSACHS, 1jn Encoignure Royale et St-Philippe.

SUMAC—40 sacs, à vendre par P. CUSACHS, Encoignure Royale et St-Philippe.

B. H. MONTGOMERY & Co.,

ENCANTEURS,

Au Mart Auction, 87, rue du Camp.

TRAFICANTS EN MEUBLES.

Jours d'encan: **mardi, jeudi et samedi.** On s'occupera avec promptitude des ventes au dehors. [illegible]

AVIS D'ENCAN.

A. N° 58, Vieille-Levée.

Jours réguliers pour la vente: **Lundis et Mercredis.**

Vente aux particuliers, Tous les Samedis. Avances libérales sur dépôt de marchandises. [illegible] Nouvelle-Orléans, 6 octobre 1851.

RÉDUCTION! RÉDUCTION! Avis aux Entrepreneurs.

LES soussignés ont l'honneur de faire savoir aux entrepreneurs, leurs amis et le public en général, qu'à partir du cinq mars prochain, ils vendront leurs bois de plancher embouvetté, voliges dressées et leurs bois à plafond, aux mêmes prix établis par leurs confrères du nouveau Canal; de plus, ils leur offrent un article nouveau pour remplacer les voliges dressées [illegible] bois, cet article est fortement supérieur à tout ce qui a été employé jusqu'à présent, tant en apparence qu'en durée. Ils espèrent obtenir une préférence des consommateurs, tant par la qualité de leurs marchandises qu'ils ont eu par la manière dont ils sont travaillés et approuvées par la fixité de leurs [illegible] dans les largeurs et leurs numéros d'ordre. DE POUILLY & GAGRET, Vieux Bayou

MARCHANDISES SÈCHES, Bottes, Souliers et Chapeaux, Encoignure Magasins et Commune, Nos 11 et 12.

LES Soussignés ont maintenant en main et continueront à recevoir d'Europe et du Nord, un grand assortiment de marchandises sèches américaines et européennes, convenables pour ce marché, et qu'ils offrent à vendre à des conditions avantageuses. Leur stock de marchandises sèches comprend les articles suivants:

COUVERTURES pour nègres, françaises et anglaises; COTON de Lowell 3]4, 4]4; COTON blanc et écru 3]4, 7]8, 4]4; LINSEYS et JEANS de Kentucky et de Glasgow; LINSEYS à carreaux pour domestiques; FLANELLES blanches, bleues, jaunes, rouges et vertes; COTONNADE et DENIMS épaisses et légères pour habits; MOUCHOIRS MADRAS et imitation pour négresses; SATINETS bleu, noir et mêlé; CALICOS guingham, sous et barèges français; CALICOS mérinos, ALPACCAS et la mousseline-de-laine; BAS, chemises de peau, caleçons et GANTS anglais; BAS et chaussettes allemands; MOUSSELINES SUISSES, à carreaux, blanche, en couleur et à dessins; TOILE D'IRLANDE; BRETELLES en gomme élastique, cols, dentelles, etc; SARRAUX en fil et coton. Ils offrent aussi en vente un assortiment complet de BOTTES, SOULIERS et CHAPEAUX, manufacturés pour eux.

Chaussures de Russett,

Pour enfants et jeunes gens, de toutes grandeurs.

Bottes,

En peau de veau et kip, de bon cuir, pour habitants et planteurs, etc.

Brodequins,

En cuir poncé, peau de veau et de bœuf, de toutes qualités, pour hommes, jeunes gens et enfants.

Bottines, Brodequins et souliers,

Pour dames, demoiselles, enfants et servantes, de toutes qualités.

Chapeaux et Casquettes,

De tous genres, grandeurs et qualités, pour hommes, jeunes gens et enfants, et très convenables pour ce marché.

Les acheteurs sont respectueusement invités de venir examiner notre stock avant de faire leurs achats ailleurs. NORTH BROTHERS

HOPITAL LUXEMBURG,

Situé sur le Rail Road Pontchartrain.

CET Etablissement fondé par le Dr. C. A. LUZENBERG et conduit par lui avec succès pendant 14 ans, est maintenant prêt à recevoir des malades sous la direction du Dr J. RHODES. Cette maison de santé est établie sur une vaste échelle; les chambres sont spacieuses et parfaitement aérées, les salles bien disposées et arrangées, et la maison est pourvue d'un assortiment de toutes les commodités et le confort d'une maison particulière. Le magnifique jardin qui entoure l'Etablissement offre d'agréables ombrages aux convalescents.

PRIX DE LA PENSION:

Chambres particulières à un lit, $3 par jour; " 2e classe, 2 "; " 3e classe, 1 ".

Il y a des corps de logis séparés pour le traitement des maladies contagieuses, et un vaste établissement pour les personnes atteintes d'aliénation mentale. Les prix dans ces deux cas sont extra.

Un médecin attaché à la maison est constamment sur les lieux.

Pour plus amples informations, s'adresser à l'hôpital ou chez le Dr J. RHODES, 15 sept—1an 182 rue Canal

CONSERVES—Nouvellement reçu de Lenguet de St Louis, par le steamboat Kiosan, [illegible] QUEYROUZE & LANGSDORFF, Agents [illegible]

VINS en barriques et en barriques [illegible]: 15 do do St Emilion Nos 1, 2, 3 et 4; do Cantenac Medoc; do Château Margaux; do Château Léoville; do Château Lafitte; [illegible] Montferrand; do St Emilion Nos 1, 2, 3 et 4; do St Julien Medoc; do Château Margaux; do Château Léoville; do vin blanc Haut Sauterne. À vendre par NUMA LACOSTE, 147, Royale

EN débarquement du navire Kilby, venant de Bordeaux: 30 barriques vin rouge, Castillon; 30 barils vin blanc Haut Sauterne; [illegible] À vendre par NUMA LACOSTE, 147, Royale

A VENDRE—En débarquement du navire [illegible] arrivé du Havre—2 Bateaux [illegible] J. S. CURIEN, Encoignure Condé et Douane

[illegible] J. S. CURIEN, Encoignure Condé et Douane

CHAMPAGNES FINS [illegible] J. S. CURIEN, Encoignure Condé et Douane

Fdo de FUENTES. J. CHALARD

FDO DE FUENTES & CO.,

Négociants Commissionnaires,

IMPORTATEURS DE VIN DE BORDEAUX, EAUX DE VIE ET DE CIGARES DE LA HAVANE, ETC. **22, Vieille-Levée.**

FERROS FRÈRES,

[illegible] Encoignure Royale et Dumaine, **Importeurs de produits d'Europe.** [illegible]

HENRY VALETON,

80, rue St. Louis,

OFFRE à vendre de directe importation et à prix réduits: [illegible]

Liqueurs: [illegible] paniers anisette fine, surfine et superfine; caisses cherries de Hollande; do maraschino de Zara; paniers gougolet d'Angers, véritable; caisses liqueurs assorties, fines, surfines et superfines; [illegible]

Conserves: [illegible] caisses de 100 demi-bout. sardines J. Peneau; [illegible]

FASHIONABLE STORE,

Encoignure St-Charles et Commune.

J. DUCOURNAU prévient ses amis et le public en général qu'il a reçu par les derniers arrivages de France un **assortiment d'articles d'été**, tels que coutils, piqués, nankins, draps légers, très supérieurs, et cravates assorties, 80 douzaines de chemises toile extrafine, nouvelle coupe. Par son arrangement fait à Paris avec le premier chemisier, il recevra toujours à même de fournir cet article à ceux qui le voudront, au beau luxe.

Devant partir pour l'Europe vers le 10 ou le 15 mai, comme par le passé il se chargera, et avec soin, des commandes qu'on voudra lui confier.

Les personnes qui lui doivent sont priées de venir régler au plus tôt, et celles à qui il doit sont aussi invitées de présenter leurs comptes pour en être soldées. J. DUCOURNAU, 10av Encoignure St Charles et Commune.

ADR. Z. CAVELIER L. F. MAXENT

CAVELIER & MAXENT,

Rue Royale, No. 1?2,

INFORMENT leurs amis et le public qu'ils continuent le même genre d'affaires que l'ancienne maison A. & Z. Cavelier, et qu'ils sont les seuls agents des vins de C. C. Haut Brion, La Mission, en barriques et en caisses. 18déc

J. S. HOGAN étant le seul agent, pour la vente des Charrues de Maysville, Kentucky, des célèbres manufactures de Hall et de Ballenger, a en magasin un grand assortiment en fonte et en fer battu, qu'il offre aux prix des manufactures.

SAVOIR:

125 charrues de Hall en fer battu, sans coutre.

[illegible]

Avec un assortiment de Quincaillerie pour habitation, savoir: chaînes, clous coupés et forgés, haches de Hunts, pelles à douille et Irlandaises, pattes à plaques et à gonds, meules pour moulins, cuillers ordinaires en cuir et écorcé; cordes de Manille et goudronnées, scies de long pour moulins, et passe-partouts, lisses de toutes espèces, poulies en fer avec boîtes de 7 pouces, et un grand assortiment de fer anglais et américain, essieux en fer avec boîtes, huile à lampes et de lin, esprit de Thérébentine, mastic, vitres et peintures de toutes qualités. J. S. HOGAN, 1er Jan Encoignure Douane et Levée

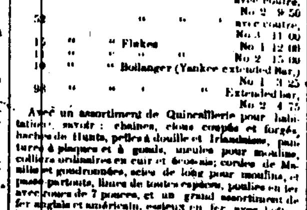

REÇU par les derniers navires de France, d'Allemagne et de New-York, un grand assortiment de marchandises variées.

En débarquement du State of Maine, un beau choix de fleurs artificielles, broderies, rubans, parfumeries, etc.

A vendre en gros seulement par CHASSANIOL & BOULENGER, encoignure Chartres et Conti.

100 piastres de Récompense.

Parti marron du [illegible] le mulâtre nommé ROBERT [illegible] de 20 à 25 ans, [illegible] pouces, [illegible] à la [illegible]

GOBELETS pour les cafés—1000 douzaines de différents modèles, reçus et à vendre par C. CARRERE, 28 rue Condé, 6 mai encoignure Madison

VENTES À L'ENCAN.

Fruits à l'eau-de-vie, sardines, huile, &c.,

PAR BERNARD TURPIN.

JEUDI 1er juillet 1852, à 10 1]2 heures, il sera vendu à l'encan, au magasin de M. P. Lacroix, [illegible] 2me district, pour compte de diverses consignations:

336 caisses fruits à l'eau-de-vie, prunes, abricots, poires, pêches, cerises, etc; 20 caisses sardines en demi boîtes "Canus"; 10 do do quarts do; 20 futailles doux de vin de Frontignan; 4 pipes genièvre de Hollande "Schiedam"; 10 caisses absinthe "Brunton et Sauvage"; 10 barriques vinaigre de vin blanc; 22 paniers champagne différentes marques; 8 demi vin de Porto "F. Durand"; 60 caisses liqueurs assorties; 16 barils vieux whiskey Monongahela; 50,000 cigares de la Havane, plusieurs et garantis; 12 barils sin blanc Haut Sauterne; 14 quarts vin de Malvoisie.

Conditions libérales à la vente. 29 juin

Succession de dame veuve D'Lahay.

PAR A. FERNANDEZ & DOMINGON,

Encanteurs.

Bureau No 57, rue Toulouse.

EN vertu d'un ordre de l'honorable J. N. Lea, juge de la Deuxième Cour de District de la Nouvelle-Orléans, en date du 22 mai 1852.

Il sera vendu dans la rotonde de la Bourse de la Cité, le mercredi 30 juin 1852, à midi, les propriétés [illegible]

1o—Un lot de terre situé dans le faubourg Tremé, [illegible] rues Robertson, Villeré, [illegible]

[illegible]

Conditions—Un quart comptant [illegible] 6, 12, et 24 mois de crédit, en billets endossés à la satisfaction et hypothèque spéciale jusqu'à parfait paiement; [illegible] 20 mai—5,17,29,30

Compagnie du Chemin de Fer de Jackson et du Nord.

Nouvelle-Orléans, 26 avril 1852.

LE public est avisé que les livres de souscription au fonds capital de la Compagnie du chemin de fer de Jackson et du Nord sont maintenant ouverts au bureau de la Compagnie, No 17, Commercial Place, et resteront ouverts pendant quatre mois [illegible] A. S. BUCKNER, Président pro tempore. JOHN CALHOUN, secrétaire.

Railroad de la Nouvelle-Orléans et de Carrollton.

Réduction de prix.

Nouvelle-Orléans, 11 octobre 1851.

AVIS—À dater du 1er novembre prochain, seront en vigueur les taux suivants sur les prix de transport sur ce chemin:

A Lafayette—Paquets de 50 tickets ... $3 00 cts. A Lafayette—Billets personnels et mensuels, 4 00. A l'Avenue Napoléon—chaque tickets ... 10. A Carrollton—Paquets de 30 tickets ... 5 00.

Tous les autres taux restant les mêmes.

Par ordre de la direction: CHARLES BAQUIÉ, Secrétaire. 11 oct

CAFÉ de la Havane—Primevert [illegible] DELVAILLE & MORENO, 9 jn 34 Vieille Levée

TABAC en feuille de la Havane—[illegible] DELVAILLE & MORENO, 25n 34 Vieille Levée

MOUCHOIRS [illegible] DELVAILLE & MORENO, 25n 34, Vieille Levée

AMIDON—[illegible] DELVAILLE & MORENO, 25n 34 Vieille Levée

CHANDELLES [illegible] LANATA, GANDOLFO & Co.

OLIVES de Lépecine [illegible] DELVAILLE & MORENO, 25n 34, Vieille Levée

GALETTES ET BISCUITS [illegible] DELVAILLE & MORENO, 25n 34, Vieille Levée

COGNAC [illegible] DELVAILLE & MORENO, 25n 34, Vieille Levée

CONSERVES [illegible] E. TALAMON

SUCRE [illegible] E. TALAMON

PRUNES [illegible] E. TALAMON

VINS rouges et blancs [illegible] E. TALAMON

EAU DE VIE [illegible] E. TALAMON

BOUTEILLES [illegible] E. TALAMON

200 [illegible] caisses vin rouge Château Lafitte, vieux; 45 do do do Haut Brion do; 15 do do Château la Rose, do. A vendre par BADAU DU TREIL, [illegible] St Louis

EN magasin—10 barriques vin de [illegible], 25 1]4 do, 100 barils vin blanc diverses marques, à vendre par BADAU DU TREIL, St Louis

50 Caisses vin Muscat, 100 paniers Champagne diverses marques, [illegible] Brandy; 24 do Brandy ordinaire; 50 do N. Y. Gin; à vendre par BADAU DU TREIL.

EN débarquement du navire Windsor, [illegible] HENRY VALETON

Huile d'olives—Huile d'olives.

300 Paniers Huile d'olive, 24 onces, en débarquement du navire San Pietro, de Marseille, à vendre par BERNARD TURPIN, 12 jn 20 Vieille-Levée

AMANDES—[illegible] BERNARD TURPIN, No 20 Vieille Levée

FRUITS [illegible] BERNARD TURPIN, Vieille Levée

SUCRE—[illegible] S. DE VISSER & Co, 26, Vieille Levée

CAFÉ—[illegible] S. DE VISSER & Co, 25, Vieille Levée

CIGARES [illegible] S. DE VISSER & Co, 26, Vieille Levée

VEAUX [illegible] LOISON & SILVESTRE, 24, Douane

PAR le navire Florida, de Bordeaux—40 barriques vin rouge, marque G. de Gauby; 30 barils vin blanc, même marque, à vendre par LOISON & SILVESTRE, 20 mai 24, rue de la Douane

OMBRELLES et parapluies—2 caisses en débarquement du navire Mobile, du Havre, et à vendre par LOISON & SILVESTRE, 1 juin 24, Douane

SOIERIE noire, Gros du Rhin et cravates—1 caisse, en débarquement du navire Mobile, et à vendre par LOISON & SILVESTRE, 1 juin 24, Douane

30 Paniers bouteilles vides, en débarquement du Henry, de Marseille, à vendre par LOISON & SILVESTRE, 21 mai 24, rue Douane

FOULARDS soie imprimés—1 caisse, en débarquement du navire Mobile, à vendre par LOISON & SILVESTRE, 1 juin 24, Douane

CHAMPAGNE CIDRE—100 caisses en quarts et pintes, à vendre par CONVERSE & Co, 97, Tchoupitoulas

WHISKEY MONONGAHELA—125 barils, une partie très vieux, à vendre par CONVERSE & Co, 7av 97, Tchoupitoulas

CORNICHONS & CATSUPS—25 caisses diverses marques à vendre par CONVERSE & Co, 6av 97, Tchoupitoulas

RIZ—50 tierces prime Caroline, à vendre par CONVERSE & Co, 6 av 97, Tchoupitoulas

FARINE de Maïs et Hominy—[illegible] à vendre par CONVERSE & Co, 7av 97, Tchoupitoulas

H. BONNABEL, encoignure Nouveau [illegible] Tchoupitoulas, offre à vendre à prix réduits et en grande ou en petite quantité, un grand assortiment de toute espèce de drogues pour épiciers, telles que:

Extraits de toute sorte, Composés et sels d'opium; Vermifuge de tout nom; Salsepareille de do; Serpentaire de Virginie de 1852, en balles; Camomille romaine et allemande; Gomme cristallisée de six parfums différens; Sucre candi blanc et rouge, bouillon de 1852; Colle de poisson naturelle et artificielle; Plantes, fleurs, et racines de toute sorte; Pilules de Vallet; Capsules de Mothes et de Raquin; Moutarde en grain et en poudre; Super carbonate de soude; Eau Powders, nouvelle forme; Chlo oforme, acide arsénique, calomel &c. 18 juin

J. F. LELIEVRE rappelle aux habitants de son magasin qu'il continue à vendre à une forte remise **pour du comptant**, les articles de sa fonds, consistant en:

Livres de prières et de piété; Livres classiques; Images, chapelets, médailles, &c, &c, &c.

Ayant une grande quantité de livres élémentaires les marchands de la campagne et les professeurs trouveront à s'approvisionner dans son magasin à meilleur marché que partout ailleurs.

Il lui reste quelques années des journaux suivants, qu'il offre aux prix ci-dessous:

L'Illustration, au lieu de $12—$4. Echo des Feuilletons, au lieu de $2 50—$1. Journal des jeunes filles, au lieu de $3—$1 50. Quelques années incomplètes des mêmes journaux au moyen desquelles on pourra compléter les Nos perdus par les abonnés: L'Illustration, le mois 50 cts. L'Echo des Feuilletons, le mois, 15 cts. Journaux des jeunes filles, 20 cts.

Recouvrement à changer des abonnements aux journaux politiques, littéraires, scientifiques et d'agrément, et de toute commission en librairie en sus.

Note—Les ventes sont positives, aucun objet vendu ne sera ni repris ni échangé.

Il lui reste encore une partie de médailles de [illegible] accompagnée d'un volume en anglais, qu'il vendra à bon marché pour clore son consignation.

VENTES DE CE JOUR.

Meubles! Meubles!

Pour cause de départ.

PAR N. VIGNIE, encanteur.

MARDI 29 juin 1852, à 10 heures du matin, il sera vendu au domicile, rue No. 54, entre les rues Toulouse et St Louis:

Lits, tables, chaises, armoires, sofas, bureaux, berceuses, consoles, glaces, [illegible] ornements de cheminée, [illegible] ustensiles de cuisine, etc.

Vente positive et sans réserve. Conditions—Comptant. 29 juin

Actions de la Compagnie de la Banque du Canal.

Succession de Wm. S. Barr.

PAR J. A. BEARD & MAY, encanteurs.

IL sera vendu à l'encan le mardi 29 juin 1852, à midi, à l'Arcade Bank, en vertu d'un ordre de l'honorable Cour du 4me district de la Louisiane daté du 10 juin 1852,

Cinq actions de la Compagnie et Banque du Canal de la Nouvelle-Orléans, payées en plein, appartenant à la succession de Wm S. Barr.

Conditions, comptant au moment du transfert des actions. 19jn—26 10

VENTES À L'ENCAN.

Meubles! Meubles!

Pour cause de départ

PAR N. VIGNIE, Encanteur.

MERCREDI, 30 juin 1852, à 10 heures A. M., sera vendu au No 240, rue St-Claude, UN MOBILIER, consistant en lits, tables, chaises, armoires, sofas, [illegible]

Conditions—Comptant. 29 juin

Bois de cyprès de choix et rabotte,

PAR N. VIGNIE, Encanteur.

JEUDI 1er juillet 1852, à 10 1]2 heures [illegible] de M. E. Martin [illegible]

Conditions—Comptant. 29 ju

Succession de Joseph Hauzer.

PAR A. FERNANDEZ & DOMINGON,

Bureau, rue Toulouse No 57.

EN vertu d'un ordre de l'honorable T. H. Kennedy, juge de la 3me Cour de District de la Nouvelle-Orléans, [illegible]

[illegible]

Reçu par le navire Caroline Brandes, de Philadelphie, un joli assortiment de DROGUES, PLANTES MÉDICINALES, ET PARFUMERIE.

[illegible]

A vendre par E. E. MOUGIN, Pharmacien, encoignure des rues Bourbon et Douane.

Dr. P. BLANCHARD,

Chirurgien dentiste, [illegible] **rue Royale, No 101,**

DR. L. DUCHAMP,

chirurgien dentiste,

[illegible] No. **250 Chemin du Bayou.**

R. Sautré, A. C. Cusbergue, [illegible] Masperrau, D. Guerin.

25 RUE CONDÉ, ENTRE DUMAINE ET ST PHILIPPE **25**

Magasin d'articles de Ménage et Manufacture d'ouvrages en ferblanc, en tole et en plomb.

R. NAUTRÉ & CO.,

SUCCESSEURS DE S. MASPERRAU & CO.,

[illegible]

Ligne d'omnibus de Lafayette et de la Nouvelle-Orléans.

[illegible] THOMAS & Co. informent le public [illegible]

De la rue Jackson, Lafayette: [illegible]

De la rue du Canal: [illegible]

Départs du bas de la ville; De la Presse à Coton d'en bas, Troisième Municipalité: [illegible]

De la rue du Canal: [illegible]

A LOUER.

[illegible] S'adresser à la BANQUE DES CITOYENS. 25 av

A louer [illegible] JEAN Y. DE FLORIAN

[illegible] LABORDE & XIQUES

Aux distillateurs et parfumeurs. [illegible] P. CUSACHS

Eau de Seltz.

[illegible]

ALEXIS & LEVE, Encoignure Levée et Toulouse

VINS en caisses de 12 bouteilles [illegible] NUMA LACOSTE, 14 mai 147, rue Royale

VIN rouge et Vin blanc en caisses, [illegible] FORÉE & GIRARD, 7, rue St Louis

EN débarquement de la barque Florida, venant de Bordeaux: 100 caisses de 50 1]2 boîtes sardines de A. Canuts, 1. Rochelle; 5 caisses de 100 1]4 boîtes, même marque, à vendre par EUG. ROCHEREAU & Co, 17 et 19, rue St-Louis

VEAUX cirés, de Mounier frères—2 caisses qualité extra, en débarquement du Windsor Fay, à vendre par H. DE GOER & RIFFLARD

MERINOS double chaîne—Une caisse [illegible] Windsor Fay, à vendre par H. DE GOER & RIFFLARD, 15 mai

MADRAS français—5 caisses en débarquement du State of Maine du Havre, à vendre par H. DE GOER & RIFFLARD, 15 mai

CHINA GRASS, ou mousseline [illegible] H. DE GOER & RIFFLARD, 15 mai

CHAUSSETTES [illegible] H. DE GOER & RIFFLARD, 15 mai

CHAUSSETTES écrues, anglaises—2 caisses [illegible] H. DE GOER & RIFFLARD, 15 mai

PAILLASSONS.

Vingt-deux cents et demi la yarde.

NOUS avons en magasin, et nous recevons continuellement des principales manufactures des îles Orientales, des PAILLASSONS, tels que Canton, Manille, etc., **au prix réduit de vingt-deux cents et demi la yarde**. Il reste quelques pièces des célèbres Paillassons espagnols **Mesl.** P. MALLARD & Co, [illegible] Magasin de meubles de fantaisie 67 Royale

Verreries au prix des manufactures!

75 COLIS verrerie, tels que gobelets, carafes, lampes, verres à vin, chandeliers, etc. Achetés très avantageusement à l'encan à vendre par F. C. CARRERE, rue Condé, No 22, 3 ms Encoignure Madison

AVIS.

AYANT été choisis par MM. Lenglet & Co de St Louis, comme agents pour leurs produits de leur fabrique de **CONSERVES ALIMENTAIRES**, nous prévenons le public et les acheteurs en général que nous venons de recevoir un assortiment des plus complets de cette marque, tels que consommés, julienne, asperges, haricots, pâtés et pâtés de gibiers de toutes sortes, que nous vendrons à des prix réduits.

FAURES & NORMAN, Successeurs de Loreilhe & Co, 24 av—6 m 33 et 35, rue Royale, enc. Douane

BOTTES & SOULIERS—300 caisses prime et de saison, en débarquement des navires Rio-Salt, Emperor et Muscongus, à vendre à des conditions libérales par JOHN M. GOULD & Co, 13mai 8, Magasins

NOUVEL ARRANGEMENT

Exclusivement pour les passagers de New-York à la Havane.

Compagnie des Steamers de la Malle des États-Unis.

Pour New-York directement, via la Havane,

Havane avec le steamship ISABEL, de la Malle des États-Unis, touchant à la Havane. Le magnifique steamship CHEROKEE, capitaine H. E. Windle, partira de son wharf, vis-à-vis la Place Jackson, avec la malle du gouvernement et les passagers, le [illegible] juillet à [illegible] heures précises du matin.

Les chambres de ce steamship sont exclusivement réservées pour les voyageurs se rendant à New-York et à la Havane.

Les steamers de cette compagnie ne se joindront plus à la Havane avec les steamers de la Californie. Les passagers pour la Havane devront se munir de passeports au consulat espagnol.

Pour fret ou passage, s'adresser au bureau de la Compagnie, **95, rue des Magasins.**

JAMES R. JENNINGS, 26 juin Agent.

Pour la Californie—La seule ligne directe—Compagnie des steamships de la Malle du Pacifique—Jour régulier de départ les 7 et 22 de chaque mois. Le magnifique steamship PHILADELPHIA, capitaine John McGowan, partira le [illegible] juillet, à 8 heures du matin, pour Aspinwall (Navy Bay), se joignant avec le steamer de la compagnie de la malle des steamships du Pacifique, qui part de Panama pour San Francisco à l'arrivée des passagers et de la malle.

Il n'y aura pas de détention à Panama.

Le chemin de fer de Panama est maintenant en opération, et les chars vont jusqu'à quelques milles de Gorgona. Les passagers épargnent de la sorte quarante milles de navigation de rivière ainsi que les dangers et les dépenses qu'occasionne l'embarquement à bord des steamers, sans frais, sur le wharf de la compagnie à Aspinwall. Le trajet au travers de l'isthme est à la charge des passagers. On ne prend qu'un jour pour faire ce trajet.

C'est la voie la plus certaine et la plus économique pour la Californie. Les passagers sont certains d'arriver à San Francisco quinze jours au moins après leur départ.

Pour se procurer des billets de passage en plein pour la chambre et l'entrepont au bureau de ARMSTRONG, HARRIS & Co, 41 Natchez, près Camp

POUR PHILADELPHIE.

Compagnie de Navigation à Vapeur de Philadelphie.

Le magnifique steamship STATE OF GEORGIA du port de 1200 tonneaux, capt. John E. Walton, a commencé ses voyages réguliers et partira de Savannah le Mercredi [illegible] 16 juin, 14 et 28 juillet, [illegible] 25 août [illegible]

Passage à la chambre, pour Philadelphie, $[illegible]. [illegible] pour New-York $[illegible]. Entrepont, [illegible]

Pour fret ou passage s'adresser à PADELFORD, FAY & CO. agents à Savannah, BIRON & MARTIN, agents à Philadelphie.

Ligne de Steamers de New-York à Savannah.

Une fois par semaine.

Les magnifiques steamers neufs FLORIDA, Capitaine Lyon, ALABAMA, Capitaine Ludlow. [illegible]

[illegible] PADELFORD, FAY & CO, Savannah; SAMUEL L. MITCHELL, 194, Front St. New-York.

Paquebot régulier des Attakapas.

Pour St Martinville, la Nouvelle Ibérie, Pattersonville, et tous les ports intermédiaires. Le magnifique steamer DELIA, capitaine A. Castille, partira de la Nouvelle-Orléans pour les ports ci-dessus tous les mercredis à midi. En revenant, partira de St-Martinville tous les vendredis à [illegible] heures P. M., et de la Nouvelle Ibérie le même jour à huit heures P. M., et de Franklin le samedi matin.

Aucun passager ne sera pris sur la côte. DARBY & TREMOULET, 9 juin—1m Agents

Pour les Attakapas.

Le beau steamer léger tirant peu d'eau ANNA No. 2 capitaine J. J. Labarthe, partira pour les Attakapas tous les samedis à midi, prenant du fret et des passagers pour St Martinville, la Nouvelle Ibérie, Franklin, Centreville, Pattersonville et tous les ports intermédiaires. Les passagers et les expéditeurs pourront être assurés que la plus grande attention sera portée aux affaires qui lui seront confiées.

Pour fret ou passage, ayant de beaux emménagements, s'adresser à bord, en face de la rue St Louis.

AVIS est par le présent donné que les personnes qui auront besoin de faire monter ou descendre des bateaux chargés ou non pour des navires, que ce bateau à vapeur DANIEL COONE, récemment réparé à neuf et d'une force supérieure, fera régulièrement trois voyages par semaine, de la Nouvelle-Orléans à la vente de Plaquemine [illegible] Ce bateau se prendra peu de fret pour remonter, pouvant s'adresser à des prix modérés. S'adresser à PAUL LACROIX, 6 mai 13 rue [illegible]

Pour le Havre—Partant le mercredi [illegible] Le navire américain neuf et fin voilier, CORINTHIAN, capitaine Dyer, ayant la plus grande partie de son chargement engagé et allant à bord, partira comme ci-dessus. [illegible] H. V. BAXTER, 2 Carondelet

Pour Tampa Bay, via St-Marks, New-Port, Cedar Key et Manatee River. La goélette JOHN KOALEFF, [illegible] WILLIAMSON, ZARATIN & GRATIAA, 30 1]2 rue Poydras

Pour Marseille.—Le navire autrichien FLORIDA, capt. Sala, partira pour le port ci-dessus, le 30 courant. Pour passage seulement, s'adresser à CHARLES CAVAROC, 30 rue Bienville

Pour Tabasco—La goélette mexicaine ANITA capitaine Lateria, ayant la plus grande partie de son chargement engagé, partira [illegible] LEOPOLD JEANNET & Co, 22 rue St Louis

Pour Tampico

La goélette fine voilière doublée et chevillée en cuivre, MARY ELLEN, capitaine [illegible] DELVAILLE & MORENO, 34, Vieille Levée

Pour le Havre—Le beau navire [illegible] capitaine Erskine, [illegible] H. V. BAXTER, 95, rue Carondelet

AVIS.

Bottes, Souliers, Chapeaux et Casquettes en gros.

Les soussignés ont maintenant en main et recevront continuellement un assortiment complet de **bottes, souliers et chapeaux**, qu'ils offrent à vendre à des prix très bas et à des termes libéraux. Leur assortiment consiste en partie des articles suivants:

Brodequins.

Russett pour hommes, jeunes gens et garçons, [illegible]

Bottes.

Pour hommes, garçons, jeunes gens et enfants, en veau, [illegible]

Guêtres, Bottes et Brodequins.

Pour dames, demoiselles, enfants et domestiques, [illegible]

Chapeaux et Casquettes.

Pour hommes, garçons, jeunes gens et enfants, de tous genres, grandeurs et qualités.

N. B.—Ayant un des associés dans les manufactures du Nord [illegible]

JAMES E. NORTH & Co., 17 oct 11, Magasins.

Compagnie de la Poudre du Hazard

C. T. BUDDECKE & CO.,

Agents, rue Tchoupitoulas, No. 100

AYANT été nommés agents de cette grande manufacture, nous avons l'honneur d'annoncer au commerce que nous sommes maintenant prêts à remplir promptement tous les ordres [illegible]

C. T. BUDDECKE & CO., 2 dec—1an 100, Tchoupitoulas

TOILES! TOILES!! TOILES!!!

25 POUR CENT DE RÉDUCTION.

GIQUEL & JAMISON,

No 18, RUE DE CHARTRES,

DÉSIRANT réaliser leur beau stock, avant le départ de l'un d'eux pour l'Europe, offrent à partir de ce jour, **25 pour cent**, tous les articles [illegible] en magasin, savoir:

[illegible]

Toiles—Toiles.

[illegible]

Toutes nos toiles sont **garanties pur fil** et sortent des meilleures manufactures.

Aussi—Articles pour habitations.

GIQUEL & JAMISON, 24av 18, Chartres

H. De Goer & Rifflard,

Agents pour les Couvertures célèbres de Z. Grenier,

ONT l'honneur d'informer messieurs les Habitants et Négociants, qu'ils auront constamment en mains à partir de ce jour un assortiment complet des couvertures à nègres 1re qualité, blanches, bleues, rouges et grises.

Conditions raisonnables. 7av

ADOLPHE BLACHE,

60, rue Royale,

Entre Conti et Bienville,

Assortiment de Marchandises d'été.

200 doz chaussettes coton, fil d'Écosse, par 2, de toutes qualités et de tous prix, depuis $1 75 la douzaine; chemises de toile blanches et couleur, de Charvet; do de la Ville de Paris, [illegible] San Francisco avec et sans jabots à $12 la douzaine; chemises batiste brodées; devants de chemises toile et batiste; [illegible]

VINS—et barriques [illegible] L. CARRIERE, [illegible]