CONDITIONS:

ABONNEMENT.

Douze piastres par an pour la feuille, payables d'avance...

...A moins d'arrangement spécial, les abonnemens se continueront tant que les abonnés n'en donneront pas avis...

Avis aux annonces faites aux enchères, aux shérifs, aux Rég. des Testamens, et aux ventes d'immeubles, un tiers pour cent sur les annonces de ventes de biens meubles.

Les annonces qui serviront de la ligne ordinaire pour toute l'année, telles que ventes à l'encan par autorité de justice, ventes de plantations, esclaves marrons, animaux épaves ou égarés, &c. &c. lui seront portées en compte séparé au prix ci-dessus énoncé.

Les annonces qui ne seront portées que la durée de l'insertion seront publiées pendant un mois et devront être réglées en conséquence de cette disposition.

Aucune annonce de faillite sera publiée, à moins que le prix de l'insertion n'ait été payée d'avance, ou qu'il y en ait répondant.

Les théatres et autres endroits ouverts pour l'amusement du public, faisant insérer chaque jour de nouvelles annonces, pendant la saison des plaisirs, paieront $150.

Les annonces de candidature à des emplois publics et autres annonces d'une nature politique, paieront double du prix ordinaire.

POUR PENSACOLE, MOBILE, ET TOUS LES PORTS INTERMÉDIAIRES.

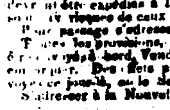

Le bateau à vapeur MERCHANT, capitaine J. M. C. Barker, partira de la Nouvelle-Orléans tous les Samedis matin, à l'arrivée des chars de 7 heures, pour Pensacole, touchant à la Baie St. Louis, Passe Christian, Biloxi, et Pascagoula, et arrivera à Pensacole le Dimanche matin. Il partira de Pensacole, pour la Mobile, tous les Mardis matin à 8 heures. Il partira de la Mobile tous les Mercredis à 8 heures du matin, pour la Nouvelle-Orléans, touchant à Pascagoula, Biloxi &c.

Une exactitude ponctuelle sera observée...

Tous les esclaves qui passeront à bord de ce bâteau, devront être expédiés à la Douane, et tous les frets seront aux risques de ceux auxquels ils appartiennent.

Pour passage s'adresser au capitaine Barker.

Toutes les provisions, ameublement &c. devront être envoyés à bord, Vendredi, si on tient à les voir embarquer. Des frets particuliers de vront être envoyés le jeudi, ou le Samedi matin,

S'adresser à la Nouvelle Orléans, à JOHN KILSHAW.

A Pensacola, Jennison & Foster

24 juillet A la Mobile, à Talcott Irwin & Co.

Pour Baie St-Louis, Passe Christiane et Biloxi.

(Paquebot régulier du mercredi et samedi.)

Le beau bâteau à vapeur tirant peu d'eau, COLUMBIA, capitaine Waterman, partira du bout du chemin à coulisse du Lac endroits susdits, deux fois par semaine, le mercredi matin à 7 heures, et reviendra Jeudi dans le jour, partira Samedi à 5 heures de l'après midi, reviendra Lundi matin.

Il partira de Pontchartrain pour l'attendre dans les endroits suivants: Baie St Louis à 1 heure et demie de l'après midi. Passe Christiane à 3 heures et demie de l'après midi, Biloxi à 6 heures et demie de l'après midi.

En revenant, jeudi matin, il partira de Biloxi à 6 heures et demie du matin. Passe Christiane à 11 heures du matin; Baie St Louis à midi et demi, et arrivera à 7 heures de l'après midi au chemin à coulisse.

Le Samedi partant à 5 heures du soir, il sera à la Baie St Louis à minuit, à la Christiane à 2 heures et demie du matin, et à Biloxi à 6 heures du matin. En revenant dimanche, il partira de Biloxi à 6 heures du soir, de Passe Christiane à 7 heures et demie du soir, de la Baie St Louis à 1 heure, et arrivera au chemin à coulisse Lundi matin à 7 heures. Pour frêt ou passage, pour les endroits susdits, S'adresser au capitaine à bord, ou à

SALOMON HIGH, 40 rue du Camp.

17 aout

N. B. Le frêt doit être envoyé deux heures avant le départ.

N. B. Le sac aux lettres du bâteau Columbia est au bureau, on délivrera les lettres et journaux aux différents débarcadères.

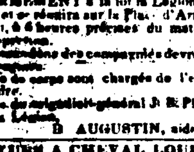

LÉGION DE LA LOUISIANE.

Nlle. Orléans, le 27 juillet 1837.

CONFORMÉMENT à la loi la Légion prendra les armes et se réunira sur la Place d'Armes, dimanche, à 6 heures précises du matin, pour une revue d'inspection.

Les commandans des compagnies devront remettre leurs rôles...

Les chefs de corps sont chargés de l'exécution du présent ordre.

Par ordre du brigadier-général J. B. Plauché, commandant la Légion.

B. AUGUSTIN, aide-de-camp.

CHASSEURS A CHEVAL LOUISIANAIS.

La Compagnie montera à cheval Dimanche 27 du courant, à cinq heures précises du matin, et se réunira au lieu ordinaire de rendez-vous.

Par ordre du capitaine: L. PLANCHARD, Maréchal des Logis Chef

LANCIERS D'ORLÉANS.

Ordre de service.

La compagnie montera à cheval dimanche prochain 27 du courant, à 5 heures du matin, ...

MONDELLI, 1er. Lieut. Commund.

Bataillon d'Artillerie.

Le bataillon prendra les armes dimanche prochain 27 du courant, à 6 heures précises du matin, pour une revue d'inspection, équipement complet, tenue d'été.

Par ordre du major

AD. SCHREIBER, Adjud. major.

Grenadiers d'Orléans attention!!!

La compagnie prendra les armes dimanche prochain, 27 du courant et se réunira à 5 heures du matin, au lieu ordinaire de rendez-vous.

Equipement complet, tenue d'été, sans havresac.

Par ordre du capitaine.

C. A. LARUZAN, sergent major.

GARDES D'ORLEANS, attention

Les deux compagnies prendront les armes dimanche prochain, 27 du courant, à 5 heures précises du matin—équipement complet, tenue d'été, sans havresac. L'appel se fera à 5 1/2 heures très précises. Par ordre du capit 26 aout G CRUZAT, sergt major

Compania de Casadores de Orleans, atencion

—La compañia se reunirá el domingo, 27 del corriente, á las cinco y media de la mañana, con armamento completo, casaca de paño y pantalon blanco, para una revista de obligacion. Se recomienda la mayor asistencia y puntualidad. La reunion en el lugar acostumbrado. Nueva Orleans y 26 de ... de 1837.

De orden del 1er teniente comandante.

A. GARCIA, sargento primero.

JAEGER ACTUNG!!!

Zur parade am nachsten Sonntag den 27ten august, morgens 5 uhr precis haben sich die mitglieder der compagnie auf dem versammlungs platze einzufinden, in voller uniform ...

Auf befehl des capitains

26 aout J. C. WAGNER, oberjaeger.

PAROISSE JEFFERSON—Cour des Preuves.—Succession de Godfrey Boutté.—L'Etat de la Louisiane à tous ceux que les présentes concerneront.—Attendu que Mr La Ville de la Nouvelle-Orléans ... à une vente faite par le juge de la Cour des Preuves, dans et pour la paroisse de Jefferson ... sur un décret de laquelle ladite vente ... aux ventes judiciaires, approuvé le 10 mars 1834.

Qu'il soit connu et toutes les personnes intéressées que les présentes contenues au nom de l'Etat de la Louisiane et de la Cour des Preuves, dans et pour la paroisse de Jefferson, qui pourraient avoir droit à la propriété ci-après décrite, en conséquence d'un défaut de forme dans l'ordre, le décret ou le jugement ... en vertu duquel cette vente a été faite, ou ... la ladite vente ... Ladite propriété ayant été vendue par le juge soussigné le vingt-deux ... à la bourse de ... Nouvelle Orléans, encoignure des rues Chartres et St.-Louis, et fut adjugée audit sieur La Ville, pour le prix de ... mille neuf cent piastres, payables ... comptant et la balance à un et deux ans ... endossés à la satisfaction de l'adjudicataire et portant hypothèque jusqu'au paiement final.

Description de la propriété dans les papiers publics: Une portion de terre située sur la rive droite de la rivière Mississipi, dans le district de Barataria, en cette paroisse, mesurant ... arpens plus ou moins de face à la rivière ... sur toute la profondeur qu'il peut y avoir ... bornée d'un côté par la propriété de Vincent Pétin, ... Champagne, et de l'autre par celle de François Boutté, ensemble les appartenances, dépendances, &c.

Considérant que la vente il a été annoncé que depuis ... que cette propriété avait été inventoriée, ... Remecourt avait arpenté l'île Boutté, dont ... la portion de terre fait partie ... au lieu de seize arpens de face, ... quinze et dix-huit pieds huit pouces, ... vendre avec la ... portion de terre ... sur la propriété de Mr Tiberbarne Boutté, voisin.

En conséquence de quoi ladite habitation serait vendue à la réduction de ... que la ... et ... dépendances ... être vendues avec une ... portion de terre, l'acquéreur devant les ... pour ... qui ... en ...

En foi de quoi j'ai apposé ma signature et le sceau de ladite Cour des Preuves ... ce ... juillet 1837, dans la soixante-deuxième année de l'indépendance des Etats-Unis d'Amérique.

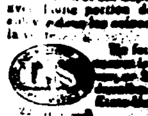

... E. DUGUE, juge.

FABRIQUES

PLUSIEURS milliers de ... pharmacie de ...

A. ...

PORC—Mess M.O. prime ... à vendre par 19 aout. LATASTE & BRULATOUR

Ventes par le Shérif.

Etat de la Louisiane—Paroisse de Jefferson.

F. A. Gennevoix contre James B. Stuart.

COUR DE DISTRICT—En vertu d'un ordre ... à moi adressé, il sera vendu à la Nouvelle Bourse, encoignure des rues Jackson et Levée ... jeudi 31 ... à une heure de relevée, les droits, titres, intérêts et réclamations du défendeur dans et sur la propriété mentionnée et décrite dans le dit ordre de saisie et vente, savoir:

Trois certains lots de terre situés dans la ville de Lafayette, dans la paroisse ci-dessus, dans le faubourg des Religieuses, désignés par les Nos 1, 2 et 3, sur un certain plan dressé par Benjamin Buisson, arpenteur de la paroisse de Jefferson, daté du 15 mai 1836 et déposé en l'étude de Théodore Seghers, dans le livre de plans par le No 17.

Le No 1 forme l'encoignure des rues du Camp et St. André, mesure 28 pieds de face à la rue du Camp, 124 pieds de face à la rue St. André et 129 pieds en pouce et demi sur la ligne qui le sépare du lot No. 2.

Le lot No. 2 contigu au lot No. 1 mesure 28 pieds de face à la rue du Camp, 128 pieds un pouce et demi de profondeur sur le lot No. 1 et 123 pieds trois pouces de profondeur sur le lot No. 3.

Et le No. 3 contigu au lot No. 2, mesure 28 pieds de face à la rue du Camp, 123 pieds 3 pouces de profondeur sur le lot No. 2, et 105 pieds 4 pouces et demi de profondeur sur le lot No. 4; le tout mesure anglaise, pour payer et satisfaire la réclamation du demandeur.

Conditions de la vente—La somme de six cent soixante et dix huit piastres avec intérêt sur $675 à dater du 27 mai 1837 jusqu'à parfait paiement, et les frais du procès comptant, et la balance pour rencontrer le paiement de deux billets, un de la somme de 675 payable le 27 mai 1838 et un d'égale somme payable le 27 mai 1839, en billets endossés à satisfaction et hypothèque spéciale sur la propriété vendue.

MANUEL J GARCIA, Shérif.

29 juillet—3 1ps

ETAT DE LA LOUISIANE—Paroisse de Jefferson—John Green vs. Mathew Watson—Cour de District—En vertu d'un ordre de saisie et vente à moi adressé, il sera vendu à la Nouvelle Bourse, encoignure des rues Jackson et Levée, ville de La Fayette, Jeudi 7 Septembre prochain, à une heure de relevée, les droits, titres, intérêts et réclamations du défendeur sur la propriété mentionnée et décrite dans le dit ordre de saisie et vente, savoir:

Un certain carré de terre, désigné par l'Ilet No. six, dans Bloomingdale, dans la Paroisse susdite, contenant vingt terrains, numérotés depuis un jusqu'à vingt inclusivement, le dit Ilet mesure trois cents pieds, face à la rue Etat [Stein Street], deux cent quatre-vingt-dix pieds cinq pouces et six quarts, face à la rue de la Levée, deux cent soixante et quinze pieds six pouces, face à la rue Preston, et trois cent pieds sur la ligne de division de la propriété de Mr D. F. Burth, le tout mesure anglaise, d'après un plan dressé par Benj. min Buisson arpenteur de la Paroisse susdite, en date du 12 Novembre 1836, et déposé en l'étude de Wm. Y. Lewis, notaire public, à la Nouvelle-Orléans, avec les améliorations et dépendances appartenant à la dite propriété, pour payer et satisfaire la réclamation du demandeur.

Conditions de la vente. Quinze cent cinquante piastres avec intérêt de dix pour cent, à dater du 20 juin 1837, jusqu'à parfait paiement et les frais du procès, comptant, et le reste payable à des termes pour rencontrer le paiement de trois billets d'égale somme, qui ne sont pas encore échus, et payable chaque à un, deux et trois ans, à dater du 17 Décembre 1836.

5 août MANUEL GARCIA, Shérif.

Etat de la Louisiane, Paroisse de Jefferson

J. J. Cam contre Samuel Short.

COUR DE PAROISSE—En vertu d'un writ de fieri facias à moi adressé, il sera vendu à la Nouvelle Bourse, encoignure des rues Jackson et Levée, mercredi 30 août prochain à 1 heure de relevée, les droits, titres, intérêts et réclamations du défendeur, sur quatre certains lots de terre situés dans la ville de Carrollton, dans l'ilet No 5, borné par les rues Levée, Huso, Washington et Commerce, lesdits lots sont désignés par les Nos. 5, 4, 3 et 2, sur le plan original, dressé par Charles Zimpel en date du 26 février 1836, déposé en l'étude de W. Y. Lewis, notaire public, à la ville de la Nouvelle Orléans.

Le No 5 mesure 31 pieds 6 pouces et 3 lignes à la rue de la Levée 46 pieds 1 pouce et 6 lignes à la rue Huso, 66 pieds huit pouces et 3 lignes sur le lot No. 4 et 24 pieds dans le fonds.

Le lot No 4, mesure 31 pieds 6 pouces et 3 lignes à la rue de la Levée 66 pieds 8 pouces et 3 lignes sur le lot No. 5, 87 pieds 5 pouces sur le lot No. 3, et 24 pieds dans le fonds.

Le No. 3, mesure 31 pieds 6 pouces et 3 lignes à la rue de la Levée, 87 pieds 5 pouces sur le lot No. 4, 107 pieds 11 pouces et 4 lignes sur le lot No 2, et 24 pieds dans le fonds.

Le No. 2, mesure 31 pieds 6 pouces et 3 lignes à la rue de la Levée, 87 pieds 5 pouces sur le lot No. 3, 128 pieds 6 pouces sur le lot No 1, et 24 pieds dans le fonds.

Les dits lots sont bornés dans le fonds par le lot No. 6, et situés dans le lot No 6 d'après le plan original de la ville de Carrollton.

Conditions comptant.

29 juillet—3 MANUEL J. GARCIA, Shérif.

ETAT DE LA LOUISIANE—Paroisse de Jefferson—No. 14350—Cour de District—En vertu d'un ordre de saisie et vente à moi adressé, il sera vendu à la Nouvelle Bourse encoignure des rues Jackson et Levée, ville de Lafayette, jeudi 31 août prochain à une heure de relevée, les droits, titres, intérêts et réclamations du défendeur sur la propriété mentionnée et décrite dans le dit ordre de saisie et vente, savoir:

Un certain morceau ou partie de terre situé dans la paroisse de Jefferson, dans cet Etat, à environ huit milles au-dessus de la Nouvelle Orléans, sur la même rive du Mississipi, désigné par le No. 15 sur un plan de seize lots, dressé par Benjamin Buisson arpenteur de la dite paroisse, daté du 19 février 1835, et déposé en l'étude de Félix Grima, notaire public à la Nouvelle Orléans. Le dit morceau ou partie de terre, ayant selon le dit plan, un arpent de face au Mississipi, sur toute la profondeur qu'il y a ou peut avoir du Mississipi au lac Pontchartrain, la quelle profondeur n'ayant jamais été déterminée par l'arpentage, est estimée d'après le plan à vingt à cent trente arpents; borné dans la partie supérieure par le lot ou partie de terre désigné sur le dit plan par le No 14 et dans partie inférieure par le lot ou partie de terre désigné par le No. 16, ainsi que les améliorations et dépendances appartenant au dit morceau ou partie de terre.

Conditions de la vente, pour payer et satisfaire le demandeur du montant de la somme due pour achat cent cinquante trois piastres avec intérêt de dix pour cent par an sur la somme de $2,250 à dater du 7 avril 1837, et les frais du procès, comptant, et la balance, deux mille neuf cent cinquante piastres, payable le 7 avril 1838 MANUEL J. GARCIA, Shérif.

29 juillet—3 1ps

ETAT DE LA LOUISIANE—Paroisse de Jefferson—No. 14351—Cour de District—En vertu d'un ordre de saisie et vente à moi adressé, il sera vendu à la Nouvelle Bourse, encoignure des rues Jackson et Levée, ville de Lafayette, Jeudi 31 août prochain, à une heure de relevée, les droits, titres, intérêts et réclamations du défendeur sur la propriété mentionnée et décrite dans le dit ordre de saisie et vente, savoir:

Un certain morceau ou partie de terre, situé dans la Paroisse de Jefferson, dans cet Etat, à environ huit milles au-dessus de la Nouvelle Orléans, et sur la même rive du Mississipi, désigné par le No. 5, sur un plan de 16 lots de terre, dressé par Benjamin Buisson, arpenteur de la dite Paroisse de Jefferson, en date du 19 février 1835, et déposé en l'étude de Félix Grima, notaire public, à la Nouvelle Orléans. Le dit morceau ou partie de terre, a selon le dit plan, un arpent de face au Mississipi, avec toute la profondeur qu'il y a ou peut avoir du Mississipi au lac Pontchartrain (laquelle profondeur n'ayant jamais été déterminée par l'arpentage, est estimée à environ cent vingt à cent trente arpents), bornée dans la partie supérieure par le lot ou partie de terre, désigné sur le dit plan par le No. 5, et dans la partie inférieure par le lot ou partie de terre, désigné sur le dit plan No. 7, ainsi que les améliorations et dépendances qui appartiennent au dit morceau ou partie de terre et qui ont été acquis par le dit défendeur du dit même qui en été adjugé à un certain Thomas Spencer, le 29 avril 1836, qui le transféra au défendeur le 20 mai 1836, par acte passé devant H. B. Cenas, notaire public, pour payer et satisfaire le demandeur de la somme de cinq mille huit cent trois piastres.

Conditions de la vente, la somme de deux mille neuf cent trois piastres, avec intérêt de 10 pour cent par an, sur la somme de $2900 à dater du 7 août 1837, et les frais du procès, comptant; et la somme de deux mille neuf cent piastres payable le 7 avril 1838.

29 juillet—3 MANUEL J. GARCIA, Shérif.

ETAT DE LA LOUISIANE—Paroisse de Jefferson.—No. 14352—Cour de District—En vertu d'un ordre de saisie et vente à moi adressé, il sera vendu à la Nouvelle Bourse, encoignure des rues Jackson et Levée, ville de Lafayette, jeudi 31 août prochain, à 1 heure de relevée, les droits, titres, intérêts et réclamations du défendeur, sur la propriété mentionnée et décrite dans ledit ordre de saisie et vente, savoir un certain morceau ou partie de terre situé dans la paroisse de Jefferson, dans cet Etat, à environ huit milles au-dessus de la ville de la Nouvelle-Orléans, et sur la même rive du Mississipi, désigné par le No. 14, sur un plan de seize lots de terre, dressé par Benjamin Buisson, arpenteur de la dite paroisse, daté du 19 février 1835, et déposé en l'étude de Félix Grima, notaire public à la Nouvelle-Orléans; ledit morceau ou partie de terre ayant, selon ledit plan, un arpent de face au Mississipi, sur toute la profondeur qu'il y a ou peut avoir du Mississipi au lac Pontchartrain, (laquelle profondeur n'ayant jamais été déterminée par l'arpentage, est estimée de cent vingt à cent trente arpens) borné dans la partie supérieure par le lot ou partie de terre désigné sur ledit plan par le No. 13, et dans la partie inférieure par le lot ou partie de terre désigné sur ledit plan par le No 15, et dans la partie inférieure par le lot ou partie de terre désigné sur ledit plan par le No. 15, ainsi que les améliorations et dépendances appartenant audit morceau ou partie de terre. Le morceau ou partie de terre ci-dessus, appartenant aux successions de Louis Daquin et de Céleste Adélaïde Deynault, son épouse, tous deux morts, et à la communauté qui existait entre eux par l'acquisition que ledit L. Daquin avait faite conjointement avec Paul Deadune Poincy, d'une étendue de terre établie alors en sucrerie dont ce morceau ou partie de terre formera une portion, de Manuel Ramos de Colonge et Manuel Delvaille, par acte par devant L. T. Caire, notaire public, daté du 2 février 1831; et la moitié indivise de ladite Habitation et la portion appartenant audit Paul Deadune Poincy fut acquise ensuite par ledit Louis Daquin dudit Poincy, par acte passé par devant ledit L. T. Caire, en date du 31 février 1833—Pour payer et satisfaire le demandeur de la somme de cinq mille neuf cent trois piastres, étant le montant de la somme de deux pour l'acquisition dudit morceau ou partie de terre, et les frais du procès.

Conditions de la vente: la somme de deux mille neuf cent cinquante trois piastres, avec intérêt de 10 pour cent par an, sur la somme de deux mille neuf cent cinquante piastres à dater du 17 avril 1837, ainsi que les frais du procès, comptant, et la somme de deux mille neuf cent cinquante piastres, payable le 7 avril 1838.

29 juillet—3ps. MANUEL J. GARCIA, Shériff.

AVIS AU PUBLIC—A dater du 28 juillet 1837 la société avec J. Guillon & Co. n'existe plus. J. Guillon continue le même genre d'affaires.

23 aout—3

DEMANDE—On a besoin à l'Asyle Poydras, de deux femmes, de moyen âge, bien recommandées, pour remplir les fonctions de couturière et gardienne d'enfants. On exigera de bonnes recommandations. S'adresser à Mme. Hunter, no. 439, rue Tchoupitoulas. 23 aout—6

TRAITES sur New York, à vendre par W. F. VIGERS & Co. 22 aout 30, rue Bienville.

FARINE—300 barils Farine superfine, à vendre par R GRONING & Co 22 août

CAFE ET SUCRE DE LA HAVANE—736 sacs Café de la Havane, et 185 caisses Sucre brun, en débarquement du brick Spartan, à vendre par 22 août R. GRONING & Co.

FARINE—300 barils farine, à vendre par G. DORSEY, 2 août no. 44 Nouvelle Levée.

PORC—300 barils mess et M. O. à vendre par G. DORSEY, 22 aout no. 44 Nouvelle Levée.

MARCHANDISES DE FANTAISIE.

LES soussignés, viennent de recevoir par le paquebot Orléans un nouvel assortiment de brosses pour habit, à manches longs, miroirs pour la bouche, ligne à pêches, ... fil à faiser, de jaune, brosses à dents, peintures ... de Washington, ... fil, blanc, bleue, ... pour dames, ... à vendre par

POLLARD & GREEN, rue de Chartres no 53.

18 juin

Ventes par le Shérif.

Alexander Milne contre John Parks.

COUR DE DISTRICT—En vertu d'un ordre de saisie et de vente à moi adressé par l'honorable cour du 1er district judiciaire de l'Etat de la Louisiane, il sera vendu à la nouvelle Bourse encoignure des rues de Chartres et St. Louis en cette ville, le mercredi 6 septembre prochain, à une heure de relevée,

Trente lots situés en la ville de Milneburg sur le lac Pontchartrain en cette paroisse, désignés sur le plan dressé le 16 mai 1831, par L. Bringier arpenteur général de cet Etat et déposé en l'office de C. Pollock not. pub. par les nos. 216, 217 et 233, mesurant au pied anglais, comme suit, savoir:

L'ilet no 216. 300 pieds de face sur chacune des rues suivantes, c. a. d. l'Avenue d'Edimbourg, les rues Eux îles, Dublin et Varsovie entre les quelles il est compris.

2o. L'ilet no 217 mesure 300 pieds à l'avenue d'Edimbourg et aux rues Vienne, Dublin et Havane.

3o. L'ilet no 233 mesure 300 pieds de face aux rues Dublin, Varsovie, Vienne et Havane. Chacun de ces ilets contient douze terrains.

Conditions comptant.

1er août FRED. BUISSON, shériff.

Alexander Milne contre Henry Wehrenbergh.

COUR DE DISTRICT—En vertu d'un ordre de saisie et de vente à moi adressé par l'honorable cour du 1er district judiciaire de l'Etat de la Louisiane, il sera vendu à la nouvelle bourse encoignure des rues de Chartres et St. Louis en cette ville, le mercredi 6 septembre prochain, à une heure de relevée.

Deux lots de terre situés en la ville de Milneburg sur le lac Pontchartrain, et désignés sur un plan dressé par Louis Bringier, arpenteur général de l'Etat, le 16 mai 1831 et déposé en l'office de C. Pollock not. pub. par les nos. 3 et 4 de l'ilet no 133. ayant mesure française les dimensions suivantes, savoir:

Le lot no 3 a soixante pieds de face à la rue Frankford, entre l'avenue de Londres et la rue Havane sur 150 pieds de profondeur, et le lot no 4 contigu au précédent, a 60 pieds de face à la rue Frankford sur 150 pieds de profondeur.

Conditions comptant.

1er août FRED BUISSON, shériff.

Alexander Milne contre James E. Doyle.

COUR DE DISTRICT—En vertu d'un ordre de saisie et vente à moi adressé, par l'honorable Cour du 1er District Judiciaire, de l'Etat de la Louisiane, il sera vendu à la Nouvelle Bourse, encoignure des rues de Chartres et St. Louis en cette ville, le Mercredi 6 Septembre prochain, à une heure de relevée:

Quarante-quatre lots de terre, situés en la ville de Milneburg, sur le lac Pontchartrain en cette Paroisse, désignés sur le plan original de la dite ville, dressé par L. Bringier, arpenteur général de l'Etat, le 16 mai 1831, déposé en l'office de C. Pollock Esq. notaire public, par les Nos. deux, trois, cinq, six, sept, huit, neuf et dix dans l'ilet No. 29. L'ilet entier No. 242, contenant 12 terrains; l'ilet entier No. 111, contenant 12 terrains; l'ilet entier No. 253, contenant 12 terrains; ayant les dimensions suivantes, savoir:

1o. Les lots Nos. 2, 3, 6, 7 et 10, mesurent chacun 60 pieds de face, à la promenade Franklin, sur 126 pieds six pouces de profondeur; Le lot No. 2, forme l'encoignure de la rue Columbia, et le lot No. 10, forme l'encoignure de la rue Frankford.

2o. Les lots Nos. 5, 8 et 9, mesurent chacun 60 pieds de face à la rue des Peintres, sur 126 pieds 6 pouces de profondeur. Le lot No. 9, forme l'encoignure de la rue Frankford; les dix-huit lots font partie de l'ilet No. 29.

3o. L'ilet Nos. 111, mesure deux cent quatre vingt-dix pieds sur la rue Dublin, la même dimension sur rue Vienne, 300 pieds de face à la rue des Lapins, et la même dimension à la rue des Chevreuils.

4o. L'ilet No. 242, mesure trois cents pieds de face sur les rues suivantes, savoir: Vienne, Hambourg, Presbourg et Madison, etc.

5o. L'ilet No. 253, mesure 290 pieds, 6 pouces de face à la rue Vienne, la même dimension à la rue Presbourg, 300 pieds sur la rue de l'Union et la même façade à la rue Bagatelle. Conditions comptant.

1er août FRED. BUISSON, Shériff.

COUR DE PAROISSE—Dans l'affaire de Richard Murphy contre ses créanciers—En vertu d'un ordre de l'honorable Cour de Paroisse pour la paroisse et ville de la Nouvelle-Orléans, à moi adressé, il sera vendu sur les lieux le jeudi 31 courant à 10 heures du matin,

1o. A l'encoignure des rues Camp et Gravier;—Le bail de la maison dernièrement occupée par l'insolvable et connue sous le nom de "Commercial Exchange"; ce bail expire le 31 octobre 1839; le prix est de $3600 par an, payable par mois, il contient plusieurs clauses et conditions dont il sera donné connaissance au moment de la vente.

Le fonds de "Commercial Exchange" consistant en meubles, linge de table et de lit, vins, liqueurs, argenterie &c.

2o. Rue St. Charles près le théâtre St. Charles:—Le bail de la maison dernièrement occupée par Edmund Chapman, dont les clauses et conditions seront expliquées au moment de la vente, ce bail expire le 31 octobre 1839.

La buvette, les liqueurs, les meubles &c. qui se trouvent dans ladite maison.

Le tout faisant partie des propriétés cédées par l'insolvable à ses créanciers.

Conditions de la vente—La prime sur les baux et les effets mobiliers ci-dessus décrits; payables à quatre mois en billets endossés à satisfaction.

19 aout FRED. BUISSON, Shérif.

Jos. B. Marks et Abraham C. Labat contre Henry Doyle

COUR DE DISTRICT—En vertu d'un ordre de saisie et de vente à moi adressé par l'honorable Cour du 1er. district judiciaire, il sera vendu à la Nouvelle Bourse, encoignure des rues de Chartres et St Louis, en cette ville, le samedi 23 septembre prochain, à une heure de relevée,

Deux lots de terre situés au faubourg Pontchartrain, dans cette paroisse, désignés par les Nos. 15 et 16, sur un certain plan dressé par J. N. Pilié le 12 septembre 1834, et déposé en l'office de Carlile Pollock, notaire public; lesdits lots ayant chacun trente pieds de face à la grande route St.-Jean, et s'étendant en profondeur jusqu'aux terres maintenant ou ci-devant appartenant à Daniel Clark, sur la ligne desquelles chacun desdits terrains mesure trente pieds.

Le lot N. 15 est borné d'un côté par le lot No. 14, sur la ligne duquel il mesure 105 pieds deux pouces, et sur l'autre par le lot No. 16, sur la ligne duquel il mesure 105 pieds six pouces et le dit lot No. 16, est borné d'un côté par le dit lot No. 15, sur la ligne duquel il a une profondeur de 105 pieds six pouces et d'autre un même côté, et sur l'autre côté a une profondeur de 105 pieds dix pouces, ensemble les améliorations qui s'y trouvent. Conditions, comptant.

19 août FRED. BUISSON, shérif.

... Moise Taussé—En vertu d'un ordre de saisie et vente à moi adressé par l'honorable Cour de Paroisse pour la paroisse et ville de la Nouvelle-Orléans, il sera vendu à la Nouvelle Bourse, encoignure des rues de Chartres et St Louis en cette ville, le lundi 28 août prochain, à une heure de relevée.

Un lot de terre situé au faubourg Marigny, encoignure des rues Bagatelle et Bons Enfants, mesurant soixante pieds de face à la rue Bagatelle sur soixante pieds de profondeur et face à la rue des Bons Enfants, (mesure française), ensemble les édifices qui y trouvent.

Conditions, comptant—Suffisamment pour payer $427 77 2/3 avec les intérêts et les frais, 19127 77 2/3 payable le 9 décembre 1837

27 juillet FRED. BUISSON, Shérif

COUR DE DISTRICT—Bonner, Graves & Co. contre Jno B Roy—Wm Oxley et Co. contre le même—En vertu de deux ordres de cour à moi adressés par l'honorable cour du 1er district judiciaire, il sera vendu à la nouvelle bourse encoignure des rues de Chartres et St Louis en cette ville, le mercredi 20 septembre prochain, à une heure de relevée.

La moitié indivise du navire Rob Roy, maintenant en port.

Conditions, à six et neuf mois de crédit en billets endossés à la satisfaction des parties intéressées, avec hypothèque spéciale sur la moitié vendue du dit navire et transfer de la police d'assurance.

17 aout FRED. BUISSON, shériff.

ETAT DE LA LOUISIANE—Cour de paroisse pour la paroisse et la ville de la Nouvelle Orléans—Présent l'honorable Charles Maurian, juge—12 août 1837—No. 7476—Antoine Goutenoir contre ses créanciers—La cession de biens par le pétitionnaire ... et acceptée par la cour, pour le bénéfice de ses créanciers, il est ordonné par la cour qu'une assemblée de ses créanciers ait lieu en l'étude de M. Joseph Cuvillier, notaire public, le vendredi 29me. jour d'août courant, pour y délibérer sur les affaires du pétitionnaire; et en attendant, toutes procédures contre sa personne et ses propriétés sont suspendues.

Nouvelle Orléans, 12 août 1837

(signé) CANONGE, Remplaçant le juge de paroisse, en l'absence du juge Charles Maurian.

Extrait des minutes—Bureau du Greffier, Nelle. Orléans, 12 août 1837. A. G. YOL, 19 aout—3 député Greffier.

CHARBON DE LEHIGH—150 tonneaux charbon de Lehigh, récemment reçu de Philadelphie et propre à l'usage des familles. S'adresser à JAMES REED & Co.

24 août 35 Royale.

A VENDRE—Du bois de charpente, de la chaux, du bois de corde, et des chaudières pour sucrerie. S'adresser à Mr. Turpaud, faubourg Marigny, résident rue de la Levée, No. 48, qui en représente aux états ci-dessus

19 aout B. MARIGNY.

PLOMB EN SAUMONS—200 barres de plomb en saumon en débarquement du bateau à vapeur Vandalia, à vendre par 19 aout—6 GODFREY BLOSSMAN & Co.

MAIS—2000 boisseaux, qualité supérieure, en magasin, à vendre par SOMERS & ALEXANDER, 19 aout—6 No. 44, rue des Magasins.

JAMBONS—Plats côtés, quelques boucauts à vendre par LAYET & AMELUNG, 19 aout 17, rue du Commerce.

PLOMB—220 saumons, en magasin, à vendre par 19 aout LAYET & AMELUNG, 17 Commerce.

JAMBONS—Enveloppés et passés à la chaux, de qualité supérieure, à vendre par 19 aout LAYET & AMELUNG, 17 Commerce.

MADÈRE—2 pipes de Madère supérieur, à vendre par SLOAN & BROTHER, 19 aout no 39 Nouvelle Levée.

200 barils vieux whiskey de Monongahela, en magasin et à vendre par SLOAN & BROTHER, 19 aout—12 no. 39 Nouvelle Levée.

CAFE, SUCRE.—511 sacs Café et 50 caisses Sucre blanc, en débarquement et à vendre par 17 aout J. PRATS & fils.

CHECKS DE BANQUE—Sur New York et Philadelphie, à vue, à vendre par 17 aout—4 ROBINSON & Co. 45 rue du Camp.

LE soussigné offre à vendre—100 caisses citrons frais de Messine; 100 barils clous de Philadelphie, assortis; 20 rouleaux corde de Manille. 8 aout A S BARKER, 69 1/2 de la Commune.

EN débarquement du brick Vernon, venant du Havre, 250 paniers Vin de Champagne de Jolly, de qualité supérieure.

6 juillet LATASTE & BRULATOUR

EAU-DE-VIE DE BORDEAUX—9 pipes Eau-de-vie de Bordeaux, en magasin et à vendre par KOHN DARON & CO.

20 juillet No. 28, rue Bienville.

LILLY & FERGUSON—Peintres d'enseignes et de bâtiment, rue de la Douane no 76. Reconnaissants de l'encouragement qu'ils ont reçus, ils tacheront de mériter de plus en plus la confiance de leurs amis et du public en général. Ils prennent la liberté d'annoncer qu'ils ont constamment à vendre tous les articles concernant leur commerce, qu'ils donneront à des prix très modérés. 18 av

POLHEMUS & COOK—Peintres d'enseignes d'ornements et de bâtiments, place de la bourse no 22 près de la poste.

Les soussignés, espèrent par leur exactitude et leur ouvrage, à des prix modérés, mériter la confiance du public. Transparens et drapeaux militaire, imitations de bois, marbres, ainsi que les peintures des bateaux à vapeur, exécutent avec la plus grande promptitude 24 av

L. DEPOORTER, Chirurgien-Dentiste, rue de Canal, no 120. Les études longues et actives dans la partie scientifique de son art, faites sous la direction de premiers maîtres, une parfaite connaissance de la partie mécanique relative à sa profession, une pratique de nombreuses années suivies avec succès ... N. B. L. D. traite les maladies de la bouche, celle des cavités osseuses voisines, la paralysie et la difformité de la voix palatine; cette partie de la chirurgie étant du rapport du dentiste européen. 6 mai

---

VENTES PAR LE REGISTRE DES TESTAMENS

Vente par le Registre des Testamens.

MARDI le quatre septembre 1837, à quatre heures de l'après-midi, à mon bureau, en vertu d'un ordre de vente par l'honorable Cour des Preuves dans et pour la ville et paroisse de la Nouvelle Orléans, Etat de la Louisiane, sous la date du 16 août 1837, j'exposerai en vente publique à l'encan, pour compte de la succession d'Etienne Richard, décédé, les effets mobiliers dépendans de sa succession.

Conditions comptant.

W. F. C. DUPLESSIS, Régistre des Testaments.

22 août

SUCCESSION DE JONES—Vente par le régistre des testamens—Mercredi le vingt sept septembre, 1837, à midi, à la bourse de l'Arcade, rue des Magasins, entre les rues Natchez et Gravier, en vertu d'un ordre de vente rendu par l'honorable cour des preuves dans et pour la ville et paroisse de la Nouvelle Orléans, Etat de la Louisiane, en date du trente et un mars 1837, j'exposerai en vente publique à l'encan, pour compte de la succession de Sarah Jones, épouse de feu Michel Jones et aussi pour le compte dudit Michel Jones, la propriété foncière ci-après décrite.

Un lot de terre situé dans le faubourg Annonciation en cette ville, formant l'encoignure des rues Levée et Céleste, et mesurant soixante pieds de face sur la première rue, sur une profondeur de cent vingt pieds sur la dernière rue, ensemble les améliorations qui sont dessus, étant la même propriété que le dit Michel Jones acquit de Jacques F. Enoul Livaudais, par acte passé devant Carlile Pollock, notaire public, le 27 janvier 1837.

Conditions de la vente mille piastres comptant et la balance à un, deux et trois ans de crédit pour billets endossés à satisfaction et assurés par hypothèque spéciale jusqu'au parfait paiement.

W. F. C. DUPLESSIS, Régistre des testamens.

N. B. L'acte de vente se passera pardevant C. Pollock, notaire public, aux frais de l'acquéreur.

23 aout

SUCCESSION DE PRINGAULT—Vente par le Régistre des Testamens—Lundi le vingt huit août 1837, à quatre heures de l'après midi et les jours suivants, rue J. Ferson numéro 16, entre les rues Chartres et Levée, dans la maison où le défunt tenait dernièrement son établissement. En vertu d'un ordre de la cour des preuves dans et pour la ville et paroisse de la Nouvelle Orléans, Etat de la Louisiane, sous la date du quatorze août 1837 ... j'exposerai en vente publique à l'encan pour compte de la succession de Bernard Pringault décédé, les effets mobiliers dépendans de sa succession, consistant en un billard, tables, chaises, une grande quantité de liqueurs, linges de corps &c., et le même jour à la même heure et au même lieu, avant la vente des objets ci dessus il sera vendu le privilège du bail de la susdite maison située rue Jefferson no. 16 ayant à courir environ 25 mois.

Conditions comptant.

15 aout W. F. C. DUPLESSIS, Régistre des Testamens.

SUCCESSION DE DOLON h. d. c. l.—Vente par le régistre des testamens—En vertu d'un ordre de vente de l'honorable Cour des Preuves, dans et pour la ville et paroisse d'Orléans, Etat de la Louisiane, en date du 7 août 1837, j'exposerai en vente publique à l'encan, à la Bourse, encoignure des rues de Chartres et St Louis, le jeudi, 14 septembre 1837, à midi, pour compte de la succession de feu Pierre Dolon h. c. l., la propriété foncière ci après décrite, savoir:

Deux terrains, situés rue de l'Union, entre les rues St. Jean Baptiste et St. Avid, au nouveau faubourg Marigny, 3me. Municipalité, ayant trente pieds de face et cent vingt pieds de profondeur, sur lesquels est une maison en bois sur sol, divisée en deux appartemens, deux galeries et trois cabinets.

Conditions de la vente: moitié comptant, et la balance à six mois de crédit, en billets endossés à satisfaction, et assurés par hypothèque spéciale jusqu'à parfait paiement.

W. F. C. DUPLESSIS, 10 aout Régistre des Testamens

N. B. L'acte de vente sera passé aux frais de l'acquéreur ou des acquéreurs pardevant Louis Feraud, not. pub.

SUCCESSION DENIS—Vente par le Régistre des Testamens—Jeudi, 14 septembre 1837, à midi, en vertu d'un ordre de vente, de l'honorable Cour des Preuves dans et pour la paroisse et ville de la N. Orléans, Etat de la Louisiane, en date du 5 août 1837, j'exposerai en vente publique à l'encan à la Bourse, encoignure des rues de Chartres et St. Louis, pour compte de la succession de feu François Xavier Denis:

Un terrain, situé au faubourg Marigny, Troisième Municipalité, rue d'Amour, entre les rues St. Antoine et Bagatelle, mesurant trente pieds de face à ladite rue d'Amour, sur cent vingt pieds de profondeur; avec les bâtisses qui sont dessus.

Conditions de la vente:—Moitié comptant, et la balance à un an de crédit, en billets endossés à satisfaction, et assurés par hypothèque spéciale jusqu'à parfait paiement. W. F. C. DUPLESSIS,

10 aout Régister des Testamens

N. B. L'acte de vente se passera aux frais de l'acquéreur ou des acquéreurs, pardevant Louis Féraud, not. pub.

SUCCESSION DE DOYLE.

Vente par le Régistre des Testamens.

EN vertu d'un ordre de l'honorable Cour des Preuves dans et pour la paroisse et ville de la Nouvelle Orléans, Etat de la Louisiane, en date du 24 juillet 1837, à sera le vendredi 1er. septembre 1837, à midi, j'exposerai en vente publique à la Bourse, encoignure des rues de Chartres et St. Louis, pour compte de la succession de feu Thomas Doyle, la propriété foncière ci après décrite, savoir:

Un certain lot de terre, désigné par le numéro six de l'ilet numéro vingt sept, borné par les rues du Canal, Freret, Perdido et Girod, dans le faubourg St. Marie de cette ville, et ayant, mesure américaine, vingt-huit pieds deux pouces et six huitièmes de face à la rue du Canal, sur cent vingt-huit pieds de profondeur entre lignes parallèles, borné d'un côté par le numéro sept, de l'autre côté par le numéro cinq, et dans le fond par le numéro huit, le tout conformément à un plan dressé par Louis Bringier, arpenteur général de cet Etat, le 27 décembre 1832, et annexé à un acte passé en l'étude de Louis T. Caire, notaire, le 31 de même mois, même année; ensemble avec tous les droits, dépendances, &c., ... étant la même propriété acquise par Thomas Doyle, de John ... par acte au rapport du dit notaire L. T. Caire, en date du 31 décembre 1832.

Conditions de la vente: Un quart payable comptant, et la balance à six et douze mois de crédit, en billets endossés à satisfaction, et assurés par hypothèque spéciale jusqu'à parfait paiement.

W. F. C. DUPLESSIS, 29 juillet Régistre des Testamens.

N. B.—L'acte de vente sera passé aux frais de l'acquéreur ou des acquéreurs, pardevant David L. McCoy, notaire public.

COUR DES PREUVES—Attendu que William Edward Bunce a présenté une pétition à la cour, à l'effet d'obtenir des lettres de curatelle à la succession vacante de feu le docteur Achille Portier, décédé intestat: Avis est par le présent donné à tous ceux qui pourraient y avoir intérêt à faire valoir, dans dix jours, les raisons pour lesquelles ce tuteur ne serait pas fait droit à la dite pétition.

Par ordre de la cour, W. F. C. DUPLESSIS, 24 août Rég. des testamens.

PAROISSE D'ORLEANS—Cour des Preuves—Succession de Boscawen—Avis est par le présent donné aux créanciers de la susdite succession et à toutes autres personnes que cela peut concerner, d'avoir à déduire, sous dix jours à dater de la présente publication, les raisons pour lesquelles le compte présenté par John Culbertson exécuteur et d'Archibald Lewis Samuel Brooks décédé ne serait point approuvé et homologué, les fonds entre ses mains répartis conformément au dit compte.

Par ordre de la Cour W. F. C. DUPLESSIS, 22 aout Régistre des Testamens.

PAROISSE D'ORLEANS—Cour des Preuves—Succession de Lichfield—Avis est par le présent donné aux créanciers de la susdite succession et à toutes autres personnes que cela peut concerner, d'avoir à déduire, sous dix jours à dater de la présente publication, les raisons pour lesquelles le compte présenté par Thomas W. Beaumont exécuteur testamentaire de la succession de Isaac Lichfield ne serait point approuvé et homologué, les fonds entre ses mains répartis conformément au dit compte, et le dit exécuteur déchargé de ses fonctions et de toute responsabilité. Par ordre de la cour.

W. F. C. DUPLESSIS, 22 aout Régistre des Testamens.

PAROISSE D'ORLEANS—Cour des Preuves—Succession de Ambroise h. c. l.—Avis est par le présent donné aux créanciers de la susdite succession et à toutes autres personnes que cela peut concerner, d'avoir à déduire, sous dix jours à dater de la présente publication, les raisons pour lesquelles le compte présenté par Louis Bernard Rossignol Arcenil administrateur de la succession de François Sol, décédé le ... exécuteur testamentaire de Jean Baptiste Ambroise h. c. l. ne serait point approuvé et homologué, les fonds entre ses mains répartis conformément au dit compte.

Par ordre de la cour. W. F. C. DUPLESSIS, 22 aout Régistre des Testamens.

PAROISSE D'ORLEANS—Cour des Preuves—Succession de C... h. c. l.—Avis est par le présent donné aux créanciers de la susdite succession et à toutes autres personnes que cela peut concerner d'avoir à déduire, sous dix jours à dater de la présente publication, les raisons pour lesquelles le compte présenté par François Burel et Jean Pierre Compagnon tous deux h. c. l. exécuteurs testamentaires de Antoine Castor h. c. l. ne serait point approuvé et homologué, les fonds entre ses mains répartis conformément au dit compte.

Par ordre de la cour. W. F. C. DUPLESSIS. 17 aout Régister des testaments.

PAROISSE D'ORLEANS—Cour des preuves—Succession de Gravier—Avis est par le présent donné aux créanciers de la susdite succession et à toutes autres personnes que cela peut concerner, d'avoir à déduire, sous dix jours, à dater de la présente publication, les raisons pour lesquelles le compte présenté par N. & R. Le Breton, curateur de la succession de Jean Gravier, ne serait point approuvé et homologué, les fonds entre ses mains répartis, conformément audit compte. Par ordre de la cour.

17 aout W. F. C. DUPLESSIS, rég. des test.

DANS la Cour des Preuves, dans et pour la paroisse et ville de la Nouvelle-Orléans—Succession de feu Numa Joseph Chevalon h. c. l.—Vu la pétition qui précède, il est ordonné que l'inventaire y mentionné soit enregistré et homologué, et qu'une assemblée des créanciers du défunt soit convoquée par avis public, par devant Félix Grima, notaire public, pour le lundi vingt-cinquième jour de septembre mil huit cent trente-sept, à dix heures du matin, à l'effet de nommer un ou plusieurs syndics et de fixer les termes et conditions auxquelles les biens seront vendus, le tout appartenant à la succession du défunt.—Rodolphe Rousseau est nommé par la Cour pour représenter les créanciers absens.

Nouvelle-Orléans, ce 22 août 1837.

Signé J. BERMUDEZ, juge.

Pour copie conforme à l'original, Nouvelle-Orléans, ce 23 août 1837. W. F. C. DUPLESSIS,

24 aout—3ps Régistre des Testaments.

$10 DE RECOMPENSE.

LA somme ci-dessus sera donnée par le soussigné, à celui qui lui rapportera une montre de Lépine en or, marquée sur l'extérieur du boitier F. S. elle porte le No. 1284, cette montre détachée de la chaine de sureté, a été perdue de la rue du Quartier à la presse à coton du bas. Elle est manufacturée par Gayerdet aîné, et a un échappement à cylindre, quatre trous en rubis. La recompense ci-dessus, sera payée à quiconque la remettra au bureau de cette feuille ou à

F. SMITH, 8 aout—6 Encoignure Poydras et Carondelet.

MAGASIN à louer, rue de Chartres No. 29 entre les rues de la Douane et Canal; la possession en sera donnée immédiatement. S'adresser à

PEET & NORTH, 16 mai rue de Chartres No 13

MOUSSELINE—3 balles mousseline d'un nouveau patron, convenable pour les marchés mexicains, en magasin et à vendre par KOHN, DARON & Co.

20 juillet No. 28 rue Bienville.

TRAITES—Traites sur Baltimore, et sommes convenables aux acheteurs à vendre par L. MILLAUDON & Co.

1 aout

EN débarquement de Hunstville, de New York, 40 barriques de Vin rouge, Médoc vieux. 20 barils foin, bonne qualité.

6 juillet LATASTE & BRULATOUR.

HABITATION DE VALEUR

Située dans la Paroisse St. Jacques, à ... de la Nouvelle Orléans ... bien entourée, avec ... dépendances ... La Habitation est bien connue pour être une des plus agréables de la campagne. Pour de plus amples renseignements—S'adresser à

10 août—St. Jan. P. MANY.

AVIS—A louer un magasin à deux étages, situé rue Toulouse, entre les rues Royale et Bourbon. S'adresser au bureau du Receveur de l'Association Consolidée. 1er août

MAGASIN A LOUER.

Le joli et beau magasin au No. 25, rue de Chartres. S'adresser sur les lieux.

25 juillet

A LOUER.

La belle maison No. 157 rue du Canal. S'adresser à WM G HEWES & Co. 25 juillet No. 34 rue du Camp.

A LOUER.

Deux Maisons en briques à deux étages, Nos. 140 et 144, rue du Bassin, situées près du vieux Bassin; on en donnera possession le 1er. août. S'adresser à W. BOMAN, 18 juillet No 168, rue du Bassin.

A LOUER—Une maison à Carrollton, convenable pour tenir une pension ou un magasin de comestibles. S'adresser à 21 juin SALOMON COHN, à Carrollton.

A LOUER—Le tout ou une partie seulement de la maison située rue du Canal, no 128. La situation est on ne peut plus agréable, les appartements sont beaux et bien divisés.

10 juin S. DEPOORTER.

A LOUER—Jusqu'au 1er octobre prochain. La belle et spacieuse maison avec cuisine et maison, située no 68 rue Royale près la rue Bienville, le loyer est très modéré. S'adresser au bureau du shériff.

10 juin FRED. BUISSON, shériff.

A LOUER, jusqu'au 15 novembre prochain, une Maison avec Magasin dans la rue Royale. S'adresser pour les conditions à

3 juin H. C. CAMMACK & Co.

A LOUER

Jusqu'au 1er. de novembre prochain, et à des conditions avantageuses, le magasin no 40, Vieille Levée, second porte après la rue Bienville. Possession en sera donnée immédiatement, et s'il est demandé, le locataire aura le privilège de le louer pour une autre année, aux mêmes conditions que les précédentes. S'adresser sur les lieux, à M. A. Prioland ou à ROBERT LAYTON, 29 mai No. 33, Vieille Levée

A LOUER—Plusieurs chambres situées au dessus de notre magasin, encoignure des rues de Chartres et Conti

24 mai E. LEFEBVRE & frère.

A LOUER—Un appartement sur la rue, pour tenir un office, au second étage du magasin No. 36, rue du Camp. S'adresser sur les lieux à le mai JOHN CROSBY.

Maison garnie à louer à Beloxi. Si elle n'est pas louée, le propriétaire prendra quelques pensionnaires. S'adresser rue Bourbon, no. 21. 22 av—2ps

AVIS.

L'HOTEL DE MADISONVILLE, situé dans la ville de Madisonville, (Louisiane,) est maintenant ouvert pour la réception des pensionnaires, et sous la direction de M. J. R. Hamilton, dernièrement de Covington. Sa situation et ses avantages sont trop bien connus pour en faire l'éloge. c'est assez de dire que l'Hôtel, sera très bien tenu et que les commodités seront meilleures qu'elles n'ont été jusqu'à ce jour

1 av— J. K. HAMILTON

Avis de Banques et de Comp.

Compagnie du chemin en fer de la Nouvelle Orléans et Nashville.

LES actionnaires de cette Compagnie sont notifiés que par les présentes que, par une résolution de la direction adoptée le 19 de ce mois, la demande qui leur a été faite le 13 février dernier du paiement de cinq piastres par chaque action, a été rapportée, et lesdits actionnaires sont en outre

Notifiés que:

ATTENDU que par une résolution de la direction adoptée le 19 de ce mois, il a été adressé aux actionnaires de la compagnie du chemin à coulisses de la Nouvelle Orléans et de Nashville une demande de paiements suivans sur les actions qu'ils possèdent, savoir: deux piastres par chaque action payable le 1er. septembre prochain; deux piastres par chaque action payable le 1er. décembre prochain; et deux piastres par chaque action payable le 1er. mars prochain.

En conséquence, il est résolu que le secrétaire de cette compagnie notifiera les actionnaires, par la voie des journaux de cette ville, que conformément à la sixième section de la charte, il leur est loisible de verser chacun des paiemens exigés sur le fonds capital de ladite compagnie pendant le terme de soixante jours, à partir de la date pour laquelle le dit paiement est exigible, mais si le paiement n'est pas régulièrement fait à l'expiration dudit période, toutes les actions sur lesquelles on aura manqué de payer seront forfaites ... en faveur de la compagnie, et les directeurs pourront en disposer ... C'est pourquoi, en conformité à la dite demande, tous ceux des actionnaires de ladite compagnie qui jugeront convenable de faire les paiemens sur leurs actions pendant cet espace de soixante jours que la charte leur accorde, sont notifiés que le premier paiement de deux piastres par chaque action est demandé pour le 1er septembre prochain; que le second sera ... à ... le 1er décembre prochain, et qu'il ne peut être ajourné jusqu'au 30 janvier; et le troisième ... mars prochain, peut être ajourné jusqu'au 30 avril prochain.

24 juin A. R. McNAIR secr.

COMPAGNIE DE LA BANQUE DU GAZ

Cette Institution tirera des checks sur Mobile à une pour cent d'escompte, Natchez à 1 pour cent d'escompte. Vicksburg 1 pour cent d'escompte.

13 juin JAMES B. MARKS, caissier.

BANQUE D'ETAT DE LA LOUISIANE.

Nouvelle-Orléans, 21 juin.

AVIS est donné par les présentes aux actionnaires que d'après une résolution adoptée aujourd'hui par la direction, l'époque fixée pour le paiement de la balance du capital a été reculée jusqu'au 31 janvier prochain.

22 juin RICHARD RELF, caissier.

AVIS—Les livres de souscription au canal de navigation du Lac Borgne seront ouverts le 20 de ce mois au bureau de M. P. J. Tricou, rue St. Louis, entre Bourbon et Royale, sous l'inspection de MM. P. J. Tricou et La Duvigeon.

Par ordre des commissaires.

6 av DUVIGNEAUD, secrétaire.

COMPAGNIE DE L'HOTEL DE LA BOURSE ET DES BAINS

LA dixième ... la direction, que le paiement des actions se ferait comme suit: Un 10me comptant, et pour la balance les actionnaires fourniront leurs billets pour un vingtième chacun, payables de 4 en 4 mois, endossés à la satisfaction de la direction.

Par ordre de la direction,

J. B. S. ST. AMAND, 15 mars Secrétaire prot em.

Compagnie de l'Hotel de la Bourse et des Bains.

EN vertu d'une résolution des directeurs, les livres de souscription au fonds capital de cette compagnie seront ouverts pendant quinze jours (les dimanches exceptés), à dater du 15 de ce mois, depuis 9 heures du matin, jusqu'à 3 P. M. dans la salle du conseil de la 3me municipalité, sous la surveillance de deux des directeurs.

Par ordre de la direction,

J. B. S. ST. AMAND, 10 mars Secr prot em

HYDRAULICS—Le public est informé que l'on peut se procurer de l'eau dans les maisons et sur les rues où les tuyaux de la Compagnie sont placés, en s'adressant par écrit à la Banque Commerce. 3 nov

A VENDRE.—Un beau et élégant CABRIOLET, nouvellement arrivé de France, et fabriqué par LEPINE. S'adresser à M. T. Gaillardet, rue d'Orléans, maison Vignié. Pour le voir, maison du docteur Lambert, rue Royale 20 juillet

BLANC-DE-BALEINE ET WHISKEY—200 caisses blanc de baleine à vendre par caisse ou plus; 60 barils whiskey rectifié, à vendre par baril ou plus, à bon marché et pour du comptant au no. 160 rue des Magasins. 10 aout—6

LE docteur T. GAILLARDET, médecin de la faculté de Paris, ancien élève des hôpitaux, membre de la société anatomique de Paris et de l'académie scientifique de l'île de Cuba, a l'honneur de prévenir le public et ses connaissances qu'il met ses soins à leur disposition pour toutes les maladies des dames, des hommes et des enfants, les accouchements, et les opérations de grande et petite chirurgie.

Sa demeure est rue d'Orléans, près la rue Royale, maison de Mr. Vignié.

6 juin—qi Th. GAILLARDET.

LES soussignés offrent à vendre, un assortiment général de Marchandises pour le marché mexicain.

485 pièces Toile de Dundee, pour emballage,
41 pièces Toile d'emballage du Kentucky,
50 rouleaux cordage du Kentucky,
22 boucauts eau de-vie superieur, du Old London Dock,
50 caisses Hockheimer, 25 dito Liebfraun milch.
50 caisses Rudesheimer, 100 dito Niersteiner,
130 paniers champagne, marque de Joly,
200 paniers Nectar Mousseux, marque de Lambert & Co.
100 paniers œil de Perdrix,
50 douzaines vieux vin de Porto et de Sherry.

W. F. VIGERS & CO.

13 juillet—12 No. 30, rue Bienville,

A VENDRE.

UN magnifique Harnais Anglais, venant d'être reçue et à vendre au No 110, rue de Chartres.

8 juillet

LIQUEURS—20 caisses Liqueurs superfines, de la Martinique, à vendre par A. CAPDEVIELLE & Co.

8 juillet Rue Toulouse, no 19

MESSRS. DOLBEAR & FRERES,

LA méthode de Calligraphie de Dolbear, calculée pour des leçons particulières et publiques, a été reçue et est en vente aux académies d'écriture, rue de Chartres, no. 8, Nouvelle Orléans: Broadway, no 189, New York, et rue Dauphine, Mobile.

On donnera des leçons à domicile aux dames qui le préfèreront.

On donnera aussi des leçons à des classes qui se formeront dans une partie quelconque de la ville. On aura la faculté de continuer jusqu'au moment où l'on sera satisfait de son écriture. 13 juin

MANUFACTURE DE SAVON DE CARROLTON.

LE soussigné informe ses amis et le public qu'il est prêt à fournir toutes les quantités de savon de 1re qualité pour l'usage des familles. Les ordres seront de suite exécutés en les adressant au bureau du chemin à coulisses de Carrollton, encoignure des rues Baronne et Poydras.

15 juin SALOMON COHN

R. H. BRUNET, Encanteur.

TIENT SON BUREAU AU

No. 91 Rue de la Commune.

8 avril—3m

EN magasin, d'importations américaines, Vins fins en caisses et en barriques, blancs et rouges, de Bordeaux, Madère et Champagne—Eau de vie, en demi et quarts de pipes, de Dumon, Dupuy & autres; Guignolet d'Angers—Vinaigre d'Orléans—Genièvre de Hollande de Ory & fils de Rotterdam—1000 boites de Sardines à l'huile de Gulin—quelques caisses conserves et gibier assortis—caisses assortis de Marseilles—... en cognac à la dame—parfumeries assortis LATASTE & BRULATOUR

6 juillet 19, rue St Louis.

A VENDRE par M. S Cucullu, Lapeyre & Co. rue Toulouse, No. 27. 151 sacs café blanc de la Havane, 300 milliers cigares de Manzanilla. 100,000 tabac ... de différentes qualités.

Mairie de la Nouvelle Orléans.

CONFORMÉMENT aux ordonnances du Conseil de Ville et du Conseil de la 1re. Municipalité de la Nouvelle Orléans, avis est donné que la marchandise quelconque qui ... et qui seront trouvés pendant plus de cinq jours dans les limites de la 1re. Municipalité sur la levée, seront vendus à l'encan sur les lieux, le lundi suivant, à 5 heures de l'après midi, par F. Dutillet, encanteur de la dite Municipalité, pour le compte de qui il appartiendra.

D. PRIEUR, maire.

MAIRIE DE LA NLLE-ORLEANS.

EN vertu des ordonnances de police, avis est donné qu'à compter de lundi 3 juillet prochain, jusqu'au 1er. septembre suivant, il sera distribué, chaque nuit, des saucisses empoisonnées aux chiens qui seront trouvés errants dans les rues de la troisième municipalité.

Le 26 juin 1837. D. PRIEUR, maire.

A LOUER ou à vendre, pour être enlevé, le moulin à scie situé de l'autre bord du fleuve, vis à vis la presse à coton de la Levée. S'adresser à

12 aout—6 J. B. OLIVIER.

ABSINTHE SUISSE—20 caisses, garantie réelle et de 1re qualité, et 6 caisses Kirch, à vendre chez J. E. LORELBE, 12 aout encoignure Royale et Douane.

87 Sacs café de la Havane, 800 jarres d'huile; 500 do d'Olive; 250 barils de vin doux; 125 tonneaux sel de Cadix, à vendre par A. M. DE MIRANDA, 12 aout no. 85 rue St. Louis.

FARINE—200 barils farine, reçus et à vendre par JOSEPH LANDIS, 12 aout No. 14 rue Poydras

MACQUEREAUX 500 barils no. 3, prem der qualité, à vendre par QUARLES & Co.

12 aout

AVIS—La société existant ci-devant sous la raison de Dubois & Garretson, a été dissoute. Le soussigné liquidera les affaires de la maison en cette ville, et requière toutes les personnes qui doivent à ne payer qu'à lui, et tout à celles qui ont des réclamations à les présenter pour être soldées.

10 août—7 H. GARRETSON.

DEMANDE DE NEGRES—On désire louer trente à quarante nègres robustes pour travailler dans la ville, de bons gages seront donnés. S'adresser immédiatement au bureau du trésorier de la seconde municipalité, encoignure Hévia et St. Charles.

17 aout—7

AVIS—Tous ceux qui ont des réclamations à faire contre la succession de feu Pierre Lafaye, doivent s'adresser pour règlement, au soussigné, son exécuteur testamentaire, qui invite également les débiteurs de la dite succession de régler leurs comptes.

B. CADILLAN, 17 aout—4 rue de Chartres no. 199.

A LOUER—Deux jeunes nègres de 17 à 18 ans, acclimatés, intelligens. S'adresser au susscrit, Banque du Gaz.

17 aout—6 G. ROMAIN.

CAFE—1000 sacs café vert de la Havane, en débarquement et à vendre par J. E. SUMNER, 17 aout no. 55 rue du Camp.

EAU DE VIE DE BORDEAUX—50 demi pipes en magasin, à vendre pour être consommée par SLOAN & BROTHER, 17 aout no. 39 nouvelle Levée.

MAIS—1000 sacs en magasin et à vendre par SLOAN & BROTHER, 17 aout no. 39 Nouvelle Levée.

250 caisses vin rouge, marque approuvée, en magasin et à vendre par SLOAN & BROTHER, 17 aout no. 39 nouvelle Levée.

GRAISSE—Quelques barils de graisse d'une qualité supérieure, à vendre par EASTMAN & BROTHERS, 17 aout no. 30 Vieille Levée.

PORC—Mess prime en magasin et à vendre par EASTMAN & BROTHERS, 17 aout no. 30 Vieille Levée.

ON demande un nègre, bon sujet pour me servir. S'adresser, rue Royale no 45, entre les rues Bienville et Douane.

17 aout C. W. A. VOIGT & Co.

AVOINE—50 sacs avoine, en débarquement du steamer Vandalia, à vendre par LAVILLEBEUVRE & WALTON, 17 aout 17, rue Magasins.

MAIS—50 sacs en ... en magasin, à vendre par LAVILLEBEUVRE & WALTON, 17 aout 17, rue des Magasins.

GENIÈVRE DE HOLLANDE—25 pipes genièvre de Hollande, d'une qualité et d'un goût supérieurs, venant des Docks de Londres, en débarquement de l'Ambassador, de Liverpool, à vendre par HUGO C. GILDEMEESTER, 17 aout no. Bienville.

ROBERT H. WHITE, No. 34, rue Gravier offrant à vendre en débarquement et en magasin:

Eau de-vie de Bordeaux, Eau de-vie de Champagne, Sherry, Madère de Marseille, Malaga doux, Rum, Hollande, ... d'hiver, ... Maquereaux No. 3 Résine &c. &c. 15 août

BOTTES, SOULIERS, ET BRODEQUINS—8 caisses propres pour la saison, en débarquement du brick Horace, à vendre par R. G. HOBBS, 15 août No. 12, rue de la Douane.

RESINE.—250 barils Résine en débarquement du brick Horace, de Boston, et à vendre par ROBERT H. WHITE, 12 août No. 34, rue Gravier.

CAFE—151 sacs bon Café de la Havane, venant d'être reçus et à vendre à des conditions avantageuses, en le prenant à bord. S'adresser à J. ROBERT & Co., 12 août No. 47, rue Bienville.

LIQUEURS—79 barils vieux Whiskey de Monongahela,
2 pipes Madère de l'Inde, vieux,
6 quarts de pipes vin de Cognac,
10 quarts de pipes vin de Teneriff,
7 barils ... dito,
5 barils Eau de-vie américaine,
15 barils Malaga doux,
16 ... Eau-de-vie de pêche,
2 ... huile d'olives ...
62 caisses Madère et ...
10 milliers cigares de la Havane, à vendre par P. H. GALLWAY, 10 aout No. 31, rue de la Commune.

VINS, THE, &c.—10 boîtes Thé de Hyson Skin, 30 do de Young Hyson, 20 demi-boîtes do, 40 caisses bols de 6 livres chaque, 10 caisses de Thé d'Hyson, en boîtes de fer blanc, 135 caisses Mousseaux, 50 quarts de pipes Vin des Canaries, 3 do vin de St. Lucar, 12 do Vin Madère de Marseille, 1 pipe vieux vin de Sherry, 3 pipes Madère, L. P. 2 demi-pipes ... 4 demi pipes vin St. Lucar, 25 caisses vin de St. Estèphe Médoc, à vendre par 1er aout COIT & Co. No. 20 rue de la Douane.

80 BARILS Vin doux de Malaga, 150 barils Malaga doux, 1000 quarts de caisses Raisin en grappes, 60 sacs Café de la Havane, à vendre par A. M. DE MIRANDA, 27 juillet rue St. Louis.

SUCRE A BON MARCHE.

12 livres bon Sucre,
14 livres moins beau. } Pour 1 piastre.

Au magasin d'Antoine Michoud, encoignure des rues de la Vieille Levée et Ursulines.

On trouve audit magasin: Remèdes et Pilules de Le Roy, Carreaux et Tables de marbre, Filets à pêche, Café du Brésil, Marmites françaises, Serrure et Ferrements de toute sorte. 31 mai—2 m

RUE BOURBON, No. 327.

INSTITUT

Polyglotte, Scientifique et Industriel.

Directeur, H. MAGNIN,

PROFESSEURS DE LETTRES ET DE SCIENCES.

(Extrait du Prospectus général)

Objets de l'Enseignement.

Lecture, Écriture, Orographie; Grammaire générale;—Grammaires particulières; Langues anciennes: Hébreu, Grec, Latin;—Langues modernes: Anglais, Français, Espagnol;—Précis d'Histoire: Ancienne; Romaine, Moyen-âge et Moderne;—Abrégé de Géographie;—Elémens d'Astronomie;—Rhétorique;—Philosophie;—Littérature;—Comptabilité;—Tenue des livres;—Droit commercial;—Mathématiques: Arithmétique, Algèbre élémentaire, Géométrie, Géométrie analytique, Algèbre supérieure. Analyse appliquée aux trois dimensions, Calcul différentiel et intégral, calcul des différences;—Géométrie de l'arpentage et Géodésie pratique;—Principes du Dessin, et du Lavis de la carte topographique;—Elémens de Mécanique; Dessin des machines; Alphabet de physique et de chimie;—Petit cours de Physiologie et d'Histoire naturelle

HONORAIRES.

Depuis $4 jusqu'à $12 par mois.

ECOLE DU SOIR.

Depuis 6 heures du soir jusqu'à 9.

H. MAGNIN tient ouvert un cours spécial pour les personnes qui se destinent aux professions commerciales et industrielles. 7 jan

EN vente chez LELIEVRE, Libraire, encoignure Royale et Ste. Anne,

Portrait lithographié de Mr. Villeré, ancien Gouverneur de la Louisiane.

Bataille de Waterloo, peint par Steuben, gravé par Jazet.

Bonaparte à Jaffa, par Gros, gravé par Laugier.

Vues de Paris, encadrées et en feuilles.

Images de Saints, gravées et lithographiées, noires et coloriées.

Description de la cérémonie du Sacre de Napoléon, ouvrage magnifique.

Académies et principes de dessin.

Explications du Maréchal Clauzel.

Crayons lithographiques, &c. &c 20 juin—3ps

Beaux Peignes d'ivoires, Eventails et Cartes à jouer, reçus par le navire Huntsville, de New York.

196 DOUZAINES beaux Peignes d'ivoire, grandeurs et qualités assorties; 1000 Eventails de l'Inde; 200 idem en soie; 50 Eventails en plumes blanches, et 11 grosses Cartes à fleux têtes, à vendre par POLLARD & GREEN, 6 juillet No. 53, rue de Chartres.

A VENDRE—Plusieurs Titres de Soldats et autres droits à des terres au Texas, concessions du gouvernement. HENRY HART, 15 juillet 38, Vieille Levée.

AVIS AU PUBLIC.

LE Dr. Stephan H. Bardach, de Pologne, qui vient s'établir ici, offre ses services aux citoyens, pour pratiquer dans la médecine, chirurgie et accouchement.

Docteur B. a exercé à Vienne, Paris et dans les principaux hôpitaux d'Europe, avec beaucoup de succès et depuis deux années il pratique à Natchitoches. Il espère donc mériter la confiance des citoyens de la Nouvelle Orléans.

Sa demeure est rue Royale No 102. 3 oct—6m

Consultations chez lui depuis midi jusqu'à 3 heures

Aux Teneurs d'Auberges et Hotels.

LES soussignés, vendront aux maîtres de pensions, hotels, restaurats, etc., du bois de chauffage pendant toute la saison, et aux prix les plus raisonnables du marché. Ils ont à leurs entrepôts du bois de chêne, frêne, et pin, charbons, sable, etc.

W. E. & R. MURPHY, 20 juillet No. 132 vieux Bassin.

Aux Bateaux à vapeur.

BOIS DE PIN de première qualité à vendre par les soussignés, à bon marché.

W. E. & R. MURPHY, 20 juillet No 132 vieux Bassin.

A VENDRE—1000 barils de chaux, et 300 barils de Goudron, en bon ordre et à vendre à bon marché et en lots convenables aux acheteurs.

W. E. & R. MURPHY, 20 juillet No. 132 vieux Bassin.

VIN DE MALAGA.—35 barils Vin de Malaga, à vendre par HENRY HART, 15 juillet 38, Vieille Levée.

300 demi pipes eau de vie no. 3 ayant droit au drawback, à vendre par QUARLES & Co.

12 out

AVIS—Un jeune homme, tonnelier et distillateur de profession, arrivé de France au printemps passé, et recommandable sous tous les rapports, désire se placer ... S'adresser à Mrs. Follain & Co. No. ... rue St Louis 10 aout—4 1ps

FRAMBOISES ... à vendre par ... R. GRONING & Co

$30 DE RECOMPENSE.

$30 pour l'arrestation du mulâtre SALOMON, se faisant appeler Adolphe, bien connu comme ouvrier ... le dit esclave est âgé d'environ 22 à 23 ans, taille élevée et se croyant à un indien.

$10 pour celle de la mulâtresse LOUISA, du même âge environ, taille haute et élancée, ses yeux blonds et crêpés, nez retroussé et un dent plus en marchant.

Une récompense additionnelle sera donnée à quiconque pourra produire à satisfaction quelle sont les personnes qui les recèlent.

17 aout—6 G. ROMAIN.

$10 DE RECOMPENSE.

Est partie marronne, le 16 de ce mois, la négresse nommée NANCY, appartenant à M. Pierre Masson; elle est d'une taille moyenne, et parle français et anglais. Elle portait une robe à carreaux blancs et chocolat, un mouchoir jaune à la tête; elle va nu pieds, a de gros yeux et la figure ronde. La récompense ci-dessus sera donnée à celui qui la logera à la geole ou ramènera à son maître, encoignure des rues des Magasins et St. Joseph, No. 97.

22 août—8 PIERRE MASSON.

$5 DE RECOMPENSE.

Sera donnée pour l'arrestation du mulâtre J... parti marron depuis quelques jours. L... du dit mulâtre est d'environ cinq pieds. Il a l'habitude de porter un mouchoir en forme de lignon, étant devenu chauve, par suite d'une brûlure à la tête.

Les capitaines de navires et de bâteaux, sont prévenus de ne pas lui donner passage sous peine d'être poursuivis avec toute la rigueur des lois.

24 août—3 2ps H. TREPAGNIER.

$50 DE RECOMPENSE.

Partie marron, en débauche de chez le soussigné, vers le 12 mai dernier, l'esclave BEN; il est marqué de la griffe, est âgé d'environ 17 ans, taille mince, ayant une légère cicatrice sous l'un de ses yeux, et a une dent de moins à la machoire supérieure. Il a été élevé à la Nouvelle Orléans et appartenait à M. J. W. Zacharie.

La récompense ci-dessus sera payée à la personne qui l'arrêtera et le logera dans la geole de la Nouvelle Orléans.

22 août—8 ROBERT SUTHERLAND

Détenu à la geole de police du poste du faubourg Washington de la 3me municipalité, à Frescaty, la négresse nommée HENRIETTE, se disant appartenir à M. J. Baldwin; âgée d'environ 16 ans, taille 4 pieds 2 1/2 pouces, figure allongée, ayant une petite cicatrice à la joue droite. Avis est donné au propriétaire de la réclamer en se conformant à la loi.

Poste du faubourg Washington, ce 15 août 1837. P. BAYHI, Chef du poste.

15 août—10

Détenu à la geole de police du poste du faubourg Washington, de la 3me municipalité, à Frescaty, le nègre nommé JOHN, se disant appartenir à Mde. Chs. Lanaux, à d'environ 30 ans, taille 5 pieds 6 pouces et 10 lignes; figure ordinaire et alongée, ayant une cicatrice au bras droit. Avis est donné au propriétaire de le réclamer, en se conformant à la loi.

Poste du faubourg Washington, ce 15 août 1837. P. BAYHI, 15 août—10 Chef du poste.

Bureau de la Compagnie de la Presse à coton de la Levée.

N. Orléans, 21 juillet 1837.

CINQUANTE piastres de récompense pour quiconque arrêtera le nègre nommé ALFRED BRYAN, qui s'est enfui marrô dernièrement; il est âgé d'environ 20 ans, taille de 5 pieds 4 ou 6 pouces, teint bronzé, il a le regard endormi et marche comme s'il avait une brûlure sur la jambe droite au dessous de la cheville, et une tache blanche au milieu de l'œil gauche; on suppose qu'il est à bord de quelques bâtiments.

Les capitaines de navires et de bateaux sont prévenus de ne pas lui donner asile, sous peine d'être poursuivis avec toute la rigueur des lois.

15 août—6 D. F. GUEX, secrétaire.

$25 DE RECOMPENSE.

Seront données à la personne qui conduira à la geole le nègre PETERS, taille de cinq pieds, grosse tête, lèvres très fortes, marchant avec peine, parlant anglais seulement. Il est âgé de 27 à 28 ans, et a des marques de ventouse aux jambes. Il est assez connu, et a déjà été pris dans le faubourg d'en haut. Comme ce nègre s'est parti avec de l'argent, il est possible qu'il soit porteur de quelque billet de libre et qu'il aura acheté. La récompense ci-dessus sera payée ... à la boulangerie, rue Bourbon, entre St. Philippe et Dumaine.

12 août—6,3ps.

50 Piastres de Récompense—Seront données pour l'arrestation et la mise à la geole du nègre JIM BLAKE parti marron depuis environ trois mois; il est d'une forte constitution, taille de 5 pieds 6 ou 7 pouces, âgé de 40 ans et a un morceau du chaque pied coupé à la seconde phalange. S'adresser au bureau de ce journal. 8 aout—1m,3,ps

20 Piastres de Récompense—S'est absenté le douze le soussigné le nègre nommé JOHN alias JACKSON, taille 5 pieds 4 pouces, ayant la figure bourgeonnée et un air riant. La récompense ci-dessus sera donnée à celui qui le logera dans une des prisons de cette paroisse.

8 août—3 M. ANDRY, jr.

Dix Piastres de Récompense

Partie du 14 la soussignée la négresse nommée LISETTE, marchande de marchandises à la ville, depuis le 22 mai; elle a pour habitude d'aller vendre sur la levée de la paroisse St. Bernard et de l'autre bord du fleuve; elle est de libre, âgée d'environ 45 ans, taille 5 pieds, et un gris signe près la lèvre, ... à la paume de la main gauche ... Quarpon ... La récompense ci-dessus sera donnée à quiconque la ramènera chez la soussignée, rue Moreau, No. 122.

1 août—14 ROSA NABA.

DETENU à la geole de police du poste du faubourg Washington de la 3me municipalité à Frescaty, THOMPSON, griffe, se disant libre, âgé de 33 ans, taille 5 pieds 10 pouces, figure alongée, ayant une cicatrice à droite du menton; et le réclamer en se conformant à la loi.

Poste du faubourg Washington, 29 juillet 1837

P. BAYHI, Chef du poste.

29 juillet—10

Détenu à la geole de police du poste du faubourg Washington de la 3me municipalité, à Frescaty, le nègre HENRY THOMSON, se disant libre, âgé de 21 ans, taille 5 pieds 5 pouces, figure ronde, peau rougeâtre, ayant le doigt du milieu de la main droite ... Avis est donné au propriétaire de le réclamer en se conformant à la loi

Poste du faubourg Washington, 27 juillet.

27 juil—10 P. BAYHI, chef de poste.

LE soussigné a l'honneur de prévenir ses amis et le public en général, que, devant faire réparer la maison qu'il occupe, rue de Chartres No. 137, à il a l'établissement sera entièrement fermé après la Bourse, il n'a le lui, pendant le mois d'août. Dans la première quinzaine de septembre, l'établissement sera rouvert, et le soussigné espère qu'il ... satisfait des nouveaux arrangements ... restaurant et les salons

1er aout—10 L. CANONGE.

MAQUEREAUX—100 barils maquereaux No. 3, en débarquement et à vendre par ROBERT H. WHITE, 10 août No 34 rue Gravier.

TABAC—du Kentucky, à bas prix, constamment en main, à vendre par HEFFORD & SORGENFREY.

GRAISSE & BEURRE—50 tierçons Graisse et 40 do de Beurre, en magasin et à vendre par HEFFORD & SORGENFREY.

PORC ET BŒUF—50 barils Porc pour habitation et 70 demi-barils Bœuf à vendre par HEFFORD & SORGENFREY.

CAFE DE LA HAVANE—600 sacs café de la Havane en débarquement de la goëlette Hypérion, et à vendre par

10 août R. GRONING & Co

FARINE—180 barils farine superfine, en débarquement du bateau à vapeur John Mills, et à vendre par YORKE frères, 10 août 65 rue du Camp

SUCRE—100 boucauts Sucre de première qualité, en magasin et à vendre par THOMAS BARRETT

SAVON.—160 caisses Savon No. 1, 100 do No 2 reçues récemment et à vendre par A. N. HART, 8 août No 39, Vieille Levée.

BOIS DE TEINTURE & CUIRS—20 tonneaux et 295 Cuirs, en débarquement de la goëlette Romeo, et à vendre en prenant à la Levée. S'adresser à J. ROBERT & Co., 8 août 47, rue Bienville.

SIROP DE LIMON—100 caisses à vendre par ROBERT H. WHITE, 8 août No 34, rue Gravier.

500 sacs Mais, reçus récemment, à vendre par SLOAN & BROTHER, 8 août No 93, rue de la Nlle. Levée.

CUIRS—431 Cuirs de bœuf du Mexique, en débarquement de la goëlette Louisa et à vendre par A. CAPDEVIELLE & Co., 8 août rue Toulouse, No. 19

AVIS—Le soussigné fera des avances libérales, sur le coton consigné à ses amis à Amsterdam HUGO C. GILDEMEESTER 8 août 45, rue Bienville.

MAIS.—77 sacs en débarquement du bateau à vapeur "Belle," à vendre par COIT & Co., 8 août 20, rue de la Douane.

PAPIER.—54 rames Papier, et 30 do à enveloppe, à vendre par FRANKLIN & AMES, 8 août 55, rue du Camp

A VENDRE par M. S. Cucullu, Lapeyre & Co, rue Toulouse, No. 27:

151 sacs café de la Havane,

300 milliers cigares de la Havane, différentes qualités; 150 balles tabac de Manzanillo, tripes et ... 5 août

SAVON ET BLANC DE BALEINE—En débarquement du brick Two Sisters, de Boston, et à vendre par les soussignés,

175 Savon No. 1.

200 do Blanc de Baleine, 4, 5 et 6.

CARRIERE, DARAN & Co. 8 août 13 et 15, rue St. Louis

EAU DE VIE, &c. et &c. prevenues—Reçu par les soussignés de Bordeaux et en débarquement de la barque Lubeck: 60 barils eau de vie 3e. preuve, 30 demi pipes do do; 10 do champagne cognac; 30 do eau de vie blanche, de preuve; 10 do do do.

Importé pour le marché mexicain:

45 caisses vermicelle; 51 do macaroni; 12 barriques vin rouge de qualité supérieure; 25 caisses du Château Margaux très supérieur.

8 août CARRIERE, DARAN & Co.

SUCRE—180 boucauts Sucre, sur une habitation à 54 milles au-dessus du fleuve, à vendre par W. F. VIGIERS & Co. 27 juillet No 30, rue Bienville.

A LOUER

LE haut de la maison occupée par M. Wm. Boswell, rue Conti, entre Chartres et Levée. S'adresser à EDWD. GOTTSCHALK, 25 juillet No. 194, rue de Chartres.

DOUBLONS Espagnols—500 Doublons à vendre par ROBINSON & Co. 25 juillet No. 45, rue du Camp.

VIN de Champagne—280 paniers champagne d'une qualité supérieure, et d'importation récente en magasin et à vendre par KOHN, DARON & Co. 20 juillet No. 28 rue Bienville.

KIRSAWASSER—100 Caisses en magasin et à vendre par KOHN, DARON & CO. 20 juillet No. 28, rue Bienville.

VIN de Madère de la Sicile—5 boucauts, et 74 quarts barriques madère de la Sicile, de la marque de Ingham L P, en magasin et à vendre par KOHN, DARON & Co. 20 juillet No. 28 rue Bienville.

AVOINE—100 sacs avoine, reçus par le Robert Morris, et à vendre par JOSEPH LANDIS, 26 août No. 14, rue Poydras.

Ventes à l'Encan:

PAR F. DUTILLET & DELERY.

LUNDI le 4 Septembre prochain, à midi, à la Bourse, encoignure des rues Chartres et St. Louis, en vertu d'un ordre de l'honorable Cour de District, dans et pour le premier District Judiciaire de l'Etat de la Louisiane et à la requête de Mr. Alphonse Depart ... syndic des créanciers de Mr. Dupart ... les propriétés et esclaves ci-après décrits, dépendant des biens abandonnés par le dit Mr. Dupart, à ses créanciers, savoir:

1o. La tierce indivise d'une terre située dans la paroisse St. Tamany, Etat de la Louisiane, sur la rive occidentale du Bayou Falia, près de la ville de Covington, bornée en haut par les terres de E. M. T. rell, et à l'est par le Bogue Falia, contenant 640 acres plus ou moins.

2o. Un lot de terre, situé au faubourg Washington désigné par le No. 20 de l'Ilet No. 12, sur un plan dressé le 9 février 1835, par Joseph Pilié, voyer de la ville, lequel plan est déposé chez Mr. F. A. Ame, notaire public, le dit lot mesurant 30 pieds 1 pouce de face à la Promenade La Fayette, sur 130 pieds 3 pouces de profondeur, entre les rues Morales et du Port.

3o. Un lot de terre situé à Mandeville, faisant partie du terrain No. 11 de l'Ilet No. 2, mesurant 30 pieds de face à la rue Lamarque, sur 190 pieds de profondeur.

4o. Un nègre nommé JOE, de 45 ans, cordonnier.

5o. Un mulâtre nommé TOM, de 52 ans do.

6o. Une négresse nommée DIANE de 28 ans.

Conditions, 6 et 12 mois de crédit en billets endossés à satisfaction et hypothèque portant jusqu'à parfait paiement. 1er août—5

PAR J. B. BLACHE.

EN vertu d'un ordre de l'honorable Cour de Preuves, pour la Paroisse et la ville de la Nouvelle Orléans, en date du 5 juillet 1837, il sera vendu, le mardi 12 Septembre prochain, à midi, à la Bourse, encoignure des rues de Chartres et St. Louis, les esclaves et autres nommés dépendant de la succession de feu Guillaume Duperré

Une négresse nommée Marianne, âgée de 45 ans, cuisinière, blanchisseuse et marchande de fruits, avec ses deux enfants Georgine et Jacqueline

Sophie, fille de Marianne, ... de 19 ans, cuisinière.

Elisabeth, fille de Marianne, ... âgée de 15 ans, domestique de maison.

Adèle, fille de Marianne, griffonne, âgée de 12 ans, domestique de maison

Hortense, négresse âgée de 30 ans, blanchisseuse.

Edmond, nègre, ... manœuvre

Conditions, un tiers payable comptant; et le reste à un crédit de douze mois, en billets endossés à la satisfaction de l'exécuteur testamentaire, avec hypothèque spéciale jusqu'à parfait paiement. Les actes de vente seront passés par devant M. L. T. Caire, notaire public, aux frais des acquéreurs.

8 août—2ps

AVIS.—A qui il appartiendra. Attendu que ... deux ... ayant été payable à George Handcock, de la somme de ... piastres ... tableau ... de Manuel White & Co. à la Nouvelle Orléans dans ... le 20 juillet 1836; le premier billet échéant le 1er novembre 1836; le 2me. le 1er. novembre 1837; et le 3me. le 1er. novembre 1838; le 4me. le 1er. novembre 1839, ... située dans la république du Texas, entre la Sabine et la Rivière Rouge, ... section de la Comté ... qui se trouve faire partie du territoire des Etats-Unis ... George H... de Nacogdoches, Texas, à ... Handcock, le premier ayant été ... à Manuel White & Co, le 1er février dernier. Avis est donné par les présentes que je n'ai pas l'intention de payer lesdits billets, n'ayant reçu aucune valeur en échange.

17 août—12 HENRY M. SHREVE.

AVIS—S. T. HOBSON & Co. ont transporté leur magasin de la rue du Canal, au no. 90, rue de la Commune, entre Canal et St. Charles. 3 août—1m

HABILLEMENS D'ETE—4 caisses habillemens d'été, à vendre, à bon marché, pour clôture une facture. S. T. HOBSON & Co. 3 août—1m 90, rue de la Commune.

FERBLANC—Une facture de ferblanc assorti, reçue et à vendre par

3 août—1m S. T. HOBSON & Co 90 Commune.

CHAMPAGNE—450 paniers de champagne, reçus de marque de Ruy et Comet, à vendre par SLOAN & BROTHER, 19 août no 39 nouvelle Levée.

A LOUER.—Un grand MAGASIN D'ENTREPOT, situé à l'encoignure des rues du Camp et ... de quelque marchandise d'un grand volume.

Aussi—Un TERRAIN vague ... ayant environ 75 pieds sur la rue du Camp, et entouré en bonnes clôtures.

S'adresser à GEO GREEN, 17 août No. 66, rue du Camp.

SAVON—En débarquement du brick Horace de Boston, et à vendre par les soussignés: 200 caisses Savon No. 1 CARRIERE, DARAN & Co. 11 et 15 rue St. Louis

SEL fin de Liverpool—500 sacs Sel fin, en débarquement du ... et à vendre par CARRIERE, DARAN & Co. 12 août 11 et 15 rue St. Louis

BEURRE—175 barillets Beurre frais de Boston en débarquement du bateau à vapeur Oceana et à vendre par LAVILLEBEUVRE & WALTON, 12 août No. 17 rue des Magasins.

GRAISSE—86 barillets graisse, venant d'être reçus et à vendre par JOSEPH LANDIS, 12 août No. 14, rue Poydras

130 Boucauts sucre, à vendre sur l'habitation par LEBLANC & HAYDEL 29 juillet

60 Boucauts sucre, à vendre par LEBLANC & HAYDEL, 29 juillet 20, rue Toulouse

JAMBONS—Passés et ... de ... qualité supérieure, en magasin et à vendre par LAYET & AMELUNG. 29 juillet No. 17, rue de la Commune.

PORC—Porc de première qualité, à vendre par LAYET & AMELUNG, 29 juillet No. 17, rue de la Commune

A LOUER.—Un bureau au 2me. étage du magasin No. 38, Vieille Levée; s'adresser à HENRY HART, 29 juillet No. 38, Vieille Levée.

ON demande à louer un jeune nègre de 20 ans pour travailler dans un magasin de gros. J. E. LORELBE, 29 juillet Encoignure Royale et Douane.

BISCUIT—Un envoi de biscuits à l'eau, pour pilote et de biscuits craquants, au beurre, reçus et à vendre par SLOAN & BROTHERS, 29 juil. rue de la Nlle. Levée, No 39

WHISKEY—100 barils vieux Monongahela, en magasin et à vendre par SLOAN & BROTHERS, 29 jui. rue de la Nlle. Levée, No. 39

EAU DE VIE—50 demi pipes eau de vie de Bordeaux et 20 do de la Rochelle, ayant droit au drawback, à vendre par SLOAN & BROTHERS, 29 jt rue de la Nlle. Levée, No. 39

REÇU par les derniers arrivages de France—100 caisses liqueurs ... en flacons et porcelaines, riches dessins et nouveaux.

200 caisses vérit. le absynthe suisse; 200 do. Kirschwaser, qualité supérieure.

100 paniers Champagne, do do.

30 caisses d'ornements en porcelaine et cristal, ... tulipes, porte-cigares, coupes, plateaux à liqueurs &c &c. le tout de qualité supérieure,

16 caisses mousseline suisse, brodée ... qualités assorties.

250 caisses Curaçao double, de Hollande, en cruchons,

300 caisses prunes Reine Claude, en paniers et bocaux; 50 caisses jus de groseilles framboise pour glaces et sirops,

250 caisses fruits confits en paniers de cristal, nouveaux modèles J. MATRRE, 5 aout Rue St. Louis No. 10

SUCCESSION DE FRANCOIS TOULOUSE—Avis—Les créanciers de cette succession sont invités à faire connaître au soussigné, exécuteur testamentaire, le montant de leurs créances, et ceux qui doivent à la dite succession, à venir régler immédiatement.

FRANCOIS DUCOING 22 juillet—14 rue de Craps no 41

A VENDRE au No. 116 rue de Chartres chez Bosseau & Swasey, un superbe Harnais Anglais, des mieux finis. 24 mai

A. M. LAFERRIERE LEVESQUE, Commissionnaire des articles de Paris, rue des Petites Ecuries, no. 6 bis (à Paris), offre ses services pour tout ce qui concerne l'achat de marchandises françaises et se charge de commissions à faire à l'étranger. Pour plus amples renseignements s'adresser à MM. W. Roumage et E. Herbault, ou à M. J. La Carpentier, à la Nouvelle Orléans. 5 sept—1a

BRIQUES A FEU DE PREMIERE QUALITE.

A VENDRE à l'entrepôt de M. Bonitor, près de Pensacole, de 3 à 400,000 briques d'une qualité qui n'excède en rien à n'importe quelles briques des Etats-Unis. Ceux qui désirent se procurer cet article feront bien de les acheter, car il n'y a pas à se tromper dans leur qualité. Nous faisons aussi des briques du rez forme con nous les commande.

28 juin—6m 1ps JAMES & STARKE.

AVIS—Le public est prié de ne pas négocier un billet daté 3 mars 1837, à 8 mois de date, souscrit par Sterns & Co. en faveur de M. Courtney, pour la somme de 1000 piastres, attendu que le paiement du dit billet est arrêté.

19 mai STERNS, LANGDON & Co

DEMANDE D'UN DOMESTIQUE—On peut obtenir du comptant pour une négresse qui serait une bonne domestique, et âgée de 25 à 30 ans, garantie et bien recommandée, en s'adressant au No 18, rue Poydras. On ne ferait aucun objection à l'acheter si même elle a un enfant, de 3 à 10 ans.

25 juillet

AVIS—Le soussigné a l'honneur d'annoncer ... et à ses pratiques, qu'il vient de recevoir par les derniers arrivages du Havre, un assortiment de passementerie, telle que épaulettes en or et en argent, sabres, épées à coliche mar &c.; de plus il a aussi en magasin du drap de billard pareil à celui qu'il a toujours eu: il vendra le tout à des prix très modérés.

LOUIS A. BARBARIN, 10 août rue de Chartres No. 163.

ON demande à louer un jeune nègre de 14 à 16 ans, comme domestique. S'adresser au bureau de l'Abeille. 8 juin

CHARLES H GRANT & CO

No. 46, rue de Chartres.

VIENNENT constamment un assortiment considérable de

MEUBLES ELEGANS, COMMODES et UTILES

Chaises en acajou, érable, bois de fantaisie, miroirs, glaces, matelas en crin, et mousse, en pune avril

EN débarquement de la barque Lubeck, venant de Bordeaux, 30 demi barriques vin blanc, à vendre par 3 août A & Z CAVELIER.

PLANCHES pour plancheyer, en bois jaune de Pensacole, et planches à plafonds, tout préparées, venant des moulins de Forsyth & Simpson, à vendre en quantité à satisfaire les acheteurs. Le bois bien recommandé des bois de construction sur les bords des eaux de la baie de Pensacola, et la supériorité admise pour le travail de ces planches, portent le soussigné à espérer qu'il recevra de grandes commandes à son chantier, au foot de débarcadère de Covington, sur le bassin du nouveau canal.

A. F. SIMPSON.

Aussi—En main, des Briques à feu de Pensacole, de première qualité, de la marque de J. Noriega.

17 août—14

BRIQUES—100,000 briques du Lac, de bonne qualité, à vendre par WILLIAM BOMAN, 18 juillet No. 168, rue du Bassin.

FOIN—200 balles de foin du Nord, maintenant à bord du brick Catharine, à vendre par GEORGE BEDFORD, 1 juillet 66 rue Bienville.

... TERMS.

SUBSCRIPTION—Twelve Dollars for per annum, payable annually in ... dollars for the tri-weekly country paper year in advance, where no city reference ... subscription will be discontinued are settled. In case of discontinuance ... in writing, must be invariably given ... expiration of subscription.

ADVERTISEMENTS—One dollar per square ... insertion, and half that price for each ... any material alteration from the original ... will be charged as a new one. ... to a square.

ADVERTISEMENTS ordered to be published ... will be charged one dollar per square ...

YEARLY ADVERTISEMENTS—Merchants ... fifty dollars for English alone and ... Banks, Insurance Offices, and ... $150 for both languages. Shipping ... and $60 for both languages.

MARRIAGES, AND OBITUARY NOTICES ... the attention of the public to any ... candidates ... as other ... dollar per square, for the first ... language.

COMMUNICATIONS, or Advertisements ... nature, when admissible, shall be ... in advance.

A deduction of twenty-five per cent ... to Auctioneers, Sheriffs, Register of ... sales of real estate, ... per cent on sales of other property.

ADVERTISEMENTS ... inserted ... will be charged ...

Bank & Company's

New Orleans & Nashville Railroad

THE ... of the Company ... by a Resolution ... of the 19th ... the 13th February last ... five dollars per share ... is further

NOTIFIED, THAT

Whereas, by a Resolution ... 19th ... call on ... of the New Orleans and Nashville Rail ... the following payments ... viz: first ... 1st of September next, ... first ... of December next, ... first of March next.

... sixth section of the charter ... the capital stock of ... days, from the time ... but if the payment be not made within ... all shares ... forfeited ... in conformity with the said call ... the stockholders ... the first payment of two dollars per share ... can be delayed to ... 30th ... the first of March next, may be ... April next.

june 24 A R M...

LOUISIANA STATE

N. Orleans ...

NOTICE is hereby given ... the time fixed ... capital is extended to ...

june 22 RICHARD

EXCHANGE HOTEL & B

THE ... of the shares ... of ... to be paid ... for the balance ... their notes ... each, payable ... endorsed to the ...

By order

J. B. S. ST. AMAND

EXCHANGE HOTEL & BATHS

BY order of a resolution of the ... subscription books of the Ca... Company, will be opened ... fifteen days ... from the 15th ... in the morning to 3 ... the council room of the 3d Municipality ... of 2 Directors.

By order of the Board.

J. B. S. ST. AMAND, Sec.

mar 10

WATER WORKS

THE public are informed that ... obtain water ... in all houses situated ... the pipes have been laid ... written ... at the Commercial Bank

STATE OF LOUISIANA

N. W ... Parish ... Court ... Present ... Canonge ... 12 ... 1837 ... No ... Peter ... ordered by the court ... that a meeting ... creditors ... insolvent ... be held at the office ... proceedings against the person ... be stayed.

By order of the Court,

Clerk's Office ... 21st ... au 26 3

Succession of Franco...

THE creditors of this succession are requested to make known ... claims ... and those who ... are requested to come and settle ...

july 22 FRAN...

ONIONS—1000 ropes of onions ... John Sargeant, and for sale by JA...

aug 17

COAL—100 casks Lehigh coal, landing from the ship ... for sale by

aug 17

HOLLAND GIN—25 pipes ... Holland gin, from ... the Ambassador, ... for sale by HUGO C...

aug 17

TO CONTRACTORS

N. w Orleans ...

AN appropriation of sixty thousand dollars ... will be made by contract ... sealed proposals ... for the ... building of ... improvements ... an accurate ... approved ... accompanied by a design and ... work, with its details. ... be marked,

"Proposals for building M..."

dressed to JAS...

july 20

NOTICE—The subscriber ... to inform the public and his friends ... received per his last arrivals from ... of military accoutrements, ... Epaulets, sashes, swords ... store, Billiard table cloth, ... had. The whole is offered at ...

aug 10 LOU...

TO PLANTERS.—A ... understands the theory ... and management of a ... land owner. Belonging to ... can furnish any security that ... has a good system of rural economy ... to make remarkable improvements ... the property to ... undertake ... with ... this office.

SUPERIOR FIR...

ON hand at M. Bonitor's ... goles, between 3 and 400,000 ... a superior quality surpassed ... States; those wishing the article ... them here, as there is no ... also make hard bricks, when ...

may 22 6m1w.

VERY CHEAP

TWELVE Pounds good ... quite so fine, for $1, corner ... of ... streets

There can be had ... store, La... Fishing ... coffee, Fr...

TO THE P...

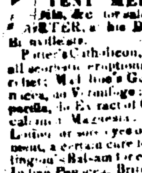

M. ... J... Druggists ... of Mr Blanc ... have now ... No 279, R... and St Philip ... a ... Fresh Drug ... best choice ... the articles in that line.

PATENT MEDICINES ... &c for sale wholesale ... BARTER, at his Drug Store ... Bienville st.

Potter's Catholicon, a certain ... scrofulous ... eruptions, ... relief; ... Gonorrhea ... Vermifuge; ... Extract of Cubebs ... Magnesia. Bottles ... Lotion, for sore eyes ... Pain ... Dr. Van Houtens ... Pills, Barclay's Compound ... for gonorrhea ... Hooper's ... drops; ... Eye Ointment, a ... and weakness in the ... ALSO, every description ... Cosmetics and ... which will be sold at ...

SPECIE—650 Spanish Doubloons, for sale by E...

aug 3

SOAP, Sperm Candles ... received per ship Ohio ... the subscriber,

325 boxes Soap No 1,
50 ... boxes do,
140 boxes sperm Candles
300 ... boxes ... CAR...

aug 24

FLOUR—300 bbls superfine ...