BULLETIN COMMERCIAL.

NOUVELLE-ORLEANS.

Jeudi soir, 16 novembre.

[illegible]

Intermédiaire [illegible] Middling fair, 9¾ @ 9⅞
[illegible] 10½ @ 10¾
[illegible] Good fair
[illegible] Good fine

[illegible] Vente, hier, de 71 boucauts, admis et rejetés [illegible]

[illegible] Vente de 100 caisses de l'Etoile à [illegible]

[illegible] Coton pour Liverpool [illegible]

LISTE MARITIME.

Port de la Nouvelle-Orléans.

Expédiés Hier.

[illegible] Williams, New-York
[illegible] Crawford, Liverpool
[illegible] Marie Lenox, Liverpool
[illegible] Bridge, Mease, Baltimore
[illegible] Forsyth, Pensacole

Arrivés Hier.

[illegible] Churchill, de New-York
[illegible] des Steamboats, voir la partie anglaise

Memoranda.

Ports des Etats-Unis.

NEW-YORK [illegible] Arrivés, le navire Silas Holmes [illegible] barque Hannah Thornton [illegible] Manchester, Tyrone [illegible] Sherwood, Hall [illegible] brick Reporter, Nouvelle-Orléans.

Ports Etrangers.

LIVERPOOL, [illegible] oct.—Parti, John Howell, John [illegible]
[illegible] Parti, Samaritan, Kellow, Nouvelle-Orléans.
[illegible] Parti, Marmora, Field, Nouvelle-Orléans.
[illegible] Arrivé, John Hancock, Ford, Nouvelle-Orléans; Granite State, Billings, Nouvelle-Orléans.
[illegible] Parti, Comstock, Foster, Nouvelle-Orléans.

Liste des Bateaux à vapeur partant aujourd'hui.

[illegible]

Départs des Steamers Transatlantiques.

Départs des Etats-Unis.

[illegible] New-York pour le Havre, 18 novembre.
[illegible] New-York pour Liverpool, 25 novembre.
[illegible] New-York pour Liverpool, 29 novembre.
[illegible] New-York pour Brême, 2 décembre.
[illegible] Boston pour Liverpool, 6 décembre.
[illegible] New-York pour Liverpool, 9 décembre.
[illegible] New-York pour le Havre, 16 décembre.
[illegible] Boston pour Liverpool, 20 décembre.
[illegible] New-York pour Liverpool, 23 décembre.
[illegible] New-York pour Brême, 6 janvier.

Départs d'Europe.

[illegible] Liverpool pour Boston, 11 novembre.
[illegible] pour New-York, 15 novembre.
[illegible] pour New-York, 18 novembre.
[illegible] pour New-York, 22 novembre.
[illegible] pour Boston, 25 novembre.
[illegible] pour New-York, 29 novembre.
[illegible] pour New-York, 13 décembre.
[illegible] pour New-York, 20 décembre.

D[illegible] pipes Jean Louis aup. Cognac 1795 — 1811 — Maglory 1834 — A de Mondore, 1840 — J Laville, 1842 — J J Durand 1850 et 1852 — Guibert — Gin "Anchor" et "Swan" — [illegible] vin de Catalogne, Margaux Médoc, St Estèphe, Château Beycheville, Château Larose, Château Leoville, Château Margaux, Château Lafitte, Château Yquem, [illegible] champagne Bouché, Bouché Sillery supér., Star, Crown, [illegible] Chocolat [illegible] J & J TARDOS, No 11, Vieille Levée.

Avis aux planteurs et aux négociants.

[illegible] H. BONNABEL. [illegible]

GUANO DU PEROU.

[illegible] GONZALES FRERES, No 11 Front Levée, près Bienville.

[illegible] GONZALES FRERES.

AVANCES AU COMPTANT.

[illegible] W. F. VREDENBURGH & Co, No 7 rue Tchoupitoulas.

[illegible] P. CUSACHS, Encoignure Royale & St Philippe.

E[illegible] du navire Belle-Assise, arrivé [illegible] champagne, [illegible] véritable fromage de Gruyère, à vendre par N. J. CURIEN, 23, rue Toulouse.

P[illegible] à vendre par VORHIES, GRIGGS & Co, 15, rue Tchoupitoulas.

Q[illegible] quinine française [illegible] BERNARD TURPIN, 47, rue des Magasins.

P[illegible] balles papiers de Gênes, [illegible] BERNARD TURPIN, 47, rue des Magasins.

C[illegible] Ceylan et CACAO—35 sacs de [illegible] BERNARD TURPIN, 47, Magasins.

[illegible] E. J. HART & Co.

A[illegible] E. J. HART & Co.

[illegible] E. J. HART & Co, 106 et 107, rue Tchoupitoulas.

M[illegible] E. J. HART & Co, 105 et 107, rue Tchoupitoulas.

[illegible] E. J. HART & Co, 105 et 107, rue Tchoupitoulas.

B[illegible] GOSHEN—50 caisses beurre de [illegible] BRUGUIERE & Co, 16 rue Bienville.

V[illegible] vanille, à vendre par BRUGUIERE & Co, 16 rue Bienville.

C[illegible] cigares mexicains, à vendre par BRUGUIERE & Co, 16, rue Bienville.

T[illegible] tabac mexicain en feuilles [illegible] BRUGUIERE & Co, 16, rue Bienville.

S[illegible] caisses de 10 [illegible] BRUGUIERE & Co, 16 rue Bienville.

G. W. DUNBAR.

MARCHAND en gros de bottes et souliers, No 5, rue des Magasins, Nouvelle-Orléans, et No 75, rue Fulton, Boston.

Brodequins Russet.

Cent caisses, en débarquement des navires J. W. White et Lorenzo, à vendre par J. M. GOULD & Co, rue des Magasins No 8.

25 PANIERS champagne de la marque de [illegible] à vendre par TH. BAILLY BLANCHARD & Co, 27, rue de la Vieille Levée.

500 BOITES, 3,000 demi boîtes, 3,000 quart boîtes sardines à l'huile de la marque de B. [illegible] à vendre par TH. BAILLY BLANCHARD & Co, 27, rue de la Vieille Levée.

COGNAC PELLEVOISIN — 10 demi-pipes [illegible] TH. BAILLY BLANCHARD & Co, 27, Vieille Levée.

COGNAC—10 demi-pipes de preuve pale Julien [illegible] TH. BAILLY BLANCHARD & Co, 27, Vieille Levée.

SARDINES—100 caisses sardines grandeurs assorties, [illegible] TH. BAILLY BLANCHARD & Co, 27, Vieille Levée.

ABR. Z. CAVELIER — L. F. MAXENT

CAVELIER & MAXENT,

Rue Royale, No. 169,

INFORMENT leurs amis et le public qu'ils seront [illegible] de C. C. Haut Brion, La Mission, en bar [illegible]

VERMOUTH—1 [illegible] vermouth, à vendre par PAUL JUGE FILS & Co.

AMUSEMENTS.

THEATRE D'ORLEANS.

SAMEDI, 19 NOVEMBRE 1854.

Début de Mme Baille Pretti.

LE BARBIER DE SEVILLE,

Grand opéra en 4 actes, de Rossini.

Au 3me acte, Mme Baille Pretti chantera les variations de Rode.

On commencera à 6 1/2 heures.

AVIS—Les personnes qui ont retenu des places, sont priées d'en faire retirer les coupons avant 2 1/2 P. M. autrement on en disposera.

NOTA—Le public est informé que les contrôleurs ont ordre de ne faire aucun crédit à la porte.

THEATRE DE DAN RICE,

Rue St. Charles, en face de la rue Perdido.

Vendredi soir, 17 novembre.

Venez juger par vous mêmes !

La troupe CONEY et ses célèbres CHIENS—Mlle Charlotte Crampton, M. T. M. Vence et M. Redmond Ryan—Le spectacle commencera par DON JUAN, or THE LIBERTINE DESTROYED.—Romance irlandaise chantée par M. Redmond Ryan. —The WONDER, comédie. Mlle Crampton remplira le rôle de Donna Violante.

Les portes s'ouvriront à 6 heures et demie. Le spectacle commencera à sept heures un quart. Le contrôle est ouvert de 10 heures du matin à 4 heures de l'après-midi. Entrée: Loges 50 cents; Parterre, 25 cents.

THEATRE ST.-CHARLES.

Vendredi soir 17 novembre 1854,

JULIUS CÆSAR, célèbre tragédie de Shakespeare —M. Hield remplira le rôle de Brutus, M. Pope celui de Cassius et Mme Stuart celui de Portia. Le spectacle se terminera par : TO OBLIGE BENSON.

Les portes s'ouvriront à 6 heures et demie. Le rideau se lève à 7 heures.

THEATRE DES VARIETES.

Le Théâtre des Variétés s'ouvre SAMEDI soir 18 courant. La célèbre famille Ravel est engagée—Melle Yrca Mathias, la danseuse russe, dansera deux des pas qui lui ont valu tant de succès—Le spectacle commencera par le vaudeville intitulé THE SOLDIER FOR LOVE—François RAVEL remplira le rôle de Jobard—ASPHODEL ou The MAGIC PEN, Pantomime nouvelle sera représentée. Les décors sont magnifiques. François Ravel remplira le rôle de Basilius—Toute la troupe jouera, y compris MM. Paul Brillant, Mangin, Marzetti, Lehman, Blondin—Mmes Axel, Marzetti, Miles Victoria Frank, Ulman et autres.—Le contrôle est ouvert.

MUSEE AMERICAIN

de Vanucchi.

Rue St Charles No 52.

La deuxième maison après l'encoignure Gravier et presqu'en face de l'hôtel St. Charles.

OUVERT à toute heure et magnifiquement éclairé la nuit. Les MEILLEURES STATUES DE CIRE qui aient jamais été exposées aux Etats-Unis ou en Europe.

LES PUISSANCES BELLIGERANTES DE L'EUROPE, comprenant: la reine Victoria, les empereurs des France de l'Autriche et de la Russie, le roi de Prusse et le Sultan la reine d'Angleterre dans son costume royal et les souverains du continent en **uniforme complet**.

Une belle épisode dans la vie de **WASHINGTON!**

Lorsque sur le pont, à Trenton, N. J. les dames se réunissent pour le couronner de fleurs, avant son inauguration comme Président des Etats Unis. Seize figures d'après nature, savoir: le général Franklin Pierce, président des Etats-Unis; le major général Winfield Scott; le major général Zachary Taylor; le général Lewis Cass; l'Hon. Henry Clay, s'adressant au Sénat, l'Hon. Daniel Webster; l'Hon. John C. Calhoun.

STEPHEN GIRARD,

En habits maçonniques, nouvelle statue d'une parfaite ressemblance, vient d'être ajoutée au Musée.

Naissance de notre Seigneur.

Ce magnifique groupe mérite une visite de chaque famille de la Nlle Orléans—Il vient d'être ajouté à la galerie.

LE DERNIER SOUPER.

Comprenant le Christ et ses douze disciples, l'artiste a fait preuve, dans ce tableau, d'une habileté étonnante.

LE LIT DE MORT

De l'Hon. Daniel Webster, de l'Hon. Henry Clay, et de l'Hon. John Calhoun. Ce sont les tableaux les plus frappants qui aient jamais été présentés au public; ils se composent de trois scènes, savoir: la première représente Calhoun s'adressant au Sénat; le second, sur son lit de mort et son fils, le docteur J. C. Calhoun, attendant qu'il rende le dernier soupir. On ne peut se faire une idée de l'habileté de l'artiste qu'après avoir contemplé ce tableau.

D. T. HINES, M. D., A. M.

Ressemblance parfaite de ce personnage célèbre. Le professeur WEBSTER et le Dr. PARKMAN. —ARTHUR SPRING, l'assassin.

ENTREE: 50 cents—Les enfants paieront moitié prix.

SALLE DES ODD-FELLOWS.

Bal masqué de société,

Donné par les jeunes gens.

LE PREMIER BAL DE LA SERIE AURA LIEU *VENDREDI 24 NOVEMBRE* 1854.

COMMISSAIRES:

P. E. Mortimer,	H. L. Zebal,
L. B. Lacose,	T. H. Hatton,
E. L. Aubert,	E. P. Rareshide,
W. E. Wilson,	W. E. Timmons,
F. F. Trinchard,	Chas. Fourie,
G. Gonzales,	J. F. Blanchard,
J. Hodson,	Thos. Taquino.

Les messieurs qui désirent avoir des invitations pour les dames, sont priés d'envoyer leur nom et leur résidence au contrôle de la salle. Les commissaires se réuniront tous les jeudis soir, à 7 heures et demie, au contrôle.

Aucune dame ne sera admise sans un billet d'invitation approuvé par les directeurs.

Les billets de souscripteurs sont limités et ne peuvent être achetés que des commissaires, au contrôle.

Les personnes masquées devront se démasquer avant d'entrer dans la salle.

La dernière réunion des commissaires aura lieu jeudi 23 novembre, et après cette époque il ne sera plus émis de billets d'invitation.

Les messieurs ne pourront positivement pas acheter des billets le soir du bal.

Grand Chemin de fer de la Nouvelle-Orléans, des Opelousas et de l'Ouest.

Allant jusqu'au passage du Bayou Lafourche, distance de 52 milles—Pour les passagers et le fret.

A Partir de lundi prochain, des trains iront tous les jours et reviendront du passage du bayou [illegible]

Le train partira d'Alger à 8 heures du matin.

Et partira du bayou Lafourche à 1 heure de l'après-midi.

Un ferry destiné à relier le chemin avec la ville, traversera [illegible] dans quelques jours, d'Alger à la Nlle Orléans, du débarcadère au bas de la rue Ste Anne que le Conseil a accordé momentanément à la compagnie. La compagnie annoncera le jour où le ferry commencera à traverser.

A. B. SEGER, Vice-Président.

Grand Chemin de Fer de la Nouvelle-Orléans, de Jackson et du Nord.

Pour le Transport.

UN train pour le transport des passagers et du fret partira du Dépôt, au coin des rues Calliope et Nayades, tous les *Lundis, Mercredis* et *Vendredis*, à 9 heures et demie du matin. Le train partira de la frontière de l'Etat, pour la Nouvelle-Orléans, les *Mardis, Jeudis* et *Samedis*, à 9 heures et demie du matin.

Le départ des trains pour les excursions sera annoncé.

Les expéditeurs de fret doivent écrire sur les colis le nom de la station où ces colis doivent être déposés.

WARREN A GRICE, Surintendant.

Bureau de la Compagnie du Grand Chemin de fer de la Nouvelle-Orléans, des Opélousas et de l'Ouest.

Au coin de la rue Bienville et passage de la Bourse.

LA balance des versements sera due et payable au Bureau de cette Compagnie, comme suit:

9me versement de 10 pour cent—4 septembre 1854.
10me " 10 " —1er janvier 1855.
11me " 5 " —2 avril 1855.

Conformément à une résolution de la Direction, il sera fait un escompte de huit pour cent aux personnes qui feront, avant l'époque fixée, les versements ci-dessus ou l'un de ces versements.

Par ordre de la Direction.

BENJ. F. FLANDERS, Secrétaire.

Conserves de la Havane, Biscuits Crackmel

RECU et en débarquement du navire John M. Wood, venant de Liverpool, et du brick Mary Elizabeth, venant de la Havane:

1000 caisses biscuits Crackmel de Huntley & Palmer
300 douz. sauce Worcestershire de Lea & Perrins;
50 douz. ketchup de noix, de Crosse & Blackwell,
50 douz. ketchup de champignons de do do
20 caisses conserves de la Havane en petites boites (La Dominica);
50 caisses confitures de la Havane en petites boites (La Dominica).

En Magasin:

Sirop, conserves, liqueurs, cornichons etc., à vendre par D. GOWANS & CO, 143, rue du Canal.

RECU par le navire Eugénie, venant de Bordeaux, 120 barriques de vin rouge, à vendre par BOYER FRERES, BENQUET & Co, enc. Moreau et Mandeville.

ATTENDU par le navire Deux Sœurs, venant de Bordeaux: 60 barriques de vin rouge, à vendre à livrer par BOYER FRERES, BENQUET & Co, Encoignure Moreau et Mandeville, 3e Dist.

ATTENDU par le navire Samuel Dyer, venant de Bordeaux— 200 barriques de vin rouge, à vendre par BOYER FRERES, BENQUET & CO, Enc. Mandeville et Moreau, 3me district.

EN débarquement du navire Mary Merrill, de Bordeaux:

40 barriques vin rouge Queyries,
20 do do Pessac,
4 do do La Mission 1849,
247 caisses do do 1841, 44 et 4[illegible]
216 do do Cos d'Estournel 1849, 185[illegible]
4 barriques do Médoc,

A vendre par CAVELIER & MAXENT, 169, rue Royale.

EN débarquement du navire Carrack, du Havre— 60 paniers Champagne de la Comète;
50 do do crème de Boury;
20 do do Sillery supérieur.

A vendre par FERROS FRERES, 247 et 249 rue Royale, enc Dumaine.

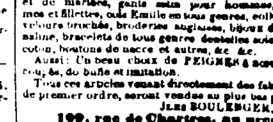

JE soussigné annonce à ses clients et à tous les marchands, qu'il vient de recevoir par les derniers arrivages de France et de New York, un assortiment complet de marchandises de fantaisie, de mercerie et de bonneterie.

Parapluie en soie et en coton, couronnes de bals et de mariées, gants pour hommes, femmes et filettes, ouate Emilie en tous genres, colliers de velours bruchés, broderies anglaises, bijoux de corsaline, bracelets de toute genre dentelles soie, fil, et coton, boutons de nacre et autres, &c &c.

Aussi: Un beau choix de PEIGNES à accroches écaille, de buffle et imitation.

Tous ces articles venant directement des fabriques de premier ordre, seront vendus au plus bas prix.

JULES BOULENGER,

109, rue de Chartres, au premis

Moulins anglais à sucre.

DEUX MOULINS en fer horizontaux à sucre, avec rouleaux de 48 sur 24, et roues extra, pour force de chevaux, à vendre par JUAN Y DE EGANA, 47, rue Bienville.

EAU DE VIE—10¼ pipes eau de vie E. Lompuy; 30¼ do do D & J. Boyancey; 30¼ do do PhG. [illegible]; 30¼ do do J B [illegible]

En débarquement du navire Lemuel Dyer, venant de Bordeaux, à vendre par EUG. ROCHEREAU J & Co, 17 et 19 rue St-Louis.

A VENDRE

UNE NEGRESSE âgée d'environ 32 ans, parfaite cuisinière créole et blanchisseuse, pleinement garantie des vices et maladies; avec son enfant, âgé de 4 ans.

S'adresser au No 96, rue de la Douane, encoignure Bourbon.

Pommes de Terre! Pommes de Terre!

RECU en magasin—600 paniers de pommes de terre du Havre, en débarquement du navire Belle Assise, à vendre par DUNTZ & HERR, Enc. Royale et Conti.

Zinc, Cuivre, Ferblanc,

L. F. DELAMARE,

Rue de la Douane, entre Bourbon et Royale.

ENTREPREND travaux de zinc, plomb, cuivre, ferblanc et tôle. Objets de fabrication, de son modèle, supérieurs à tout ce qui a été fait jusqu'à ce jour; [illegible]

Travaux de bâtiments en zinc, corniches, ventilateurs, chenaux, dalles, tuyaux.

Couvertures en zinc garanties vingt ans.

[redacted]

Liqueur fortifiante

(EXTRAIT PUREMENT VEGETAL.)

DU Dr. MORSE,

UN PHENOMENE MEDICAL

QUI REND LA SANTE ET PROLONGE L'EXISTENCE

L'Elixir, ou Liqueur fortifiante DU Dr MORSE.

CETTE médication n'a pas seulement pour but d'enrayer les accès, mais encore d'en prévenir le retour. Elle assouplit les articulations, et fait disparaître les nodosités, jusqu'ici presque toujours ineffaçables. La disparition progressive des stigmates de la goutte est vraiment la pierre de touche pour apprécier un remède anti-goutteux.

Ce résultat si caractéristique, toujours obtenu *sans médicaments perturbateurs*, démontre assez qu'il n'est pas seulement question de l'avortement éphémère des attaques, décoré, par certains auteurs du nom pompeux de cure de la goutte, mais qu'il s'agit avant tout, de guérison sérieuse, durable, complètement exempte de dangers.

Pour comprendre parfaitement cette méthode si rationnelle et si constante dans ses résultats, voir la brochure de 106 pages qui accompagne toujours la liqueur et les pilules.

A la Nouvelle-Orléans chez C. LABOURDETTE, pharmacien, encoignure St Philippe et Remparts, qui lera les remises d'usage aux pharmaciens.

[illegible] QUININE

NOUS, soussignés, successeurs et seuls propriétaires des cachets et étiquettes Pelletier Delondre et Levaillant, prévenons le public de se tenir en garde contre les nombreuses contrefaçons des produits de notre fabrique et principalement du **sulfate de quinine.**

Nos produits qui jouissent depuis si longtemps d'une préférence marquée sur la place de Paris et partout où l'on désire avoir ce sel parfaitement pur, se trouveront toujours en dépôt chez

M. C. LABOURDETTE, Pharmacien enc. St Philippe et Remparts.

ARMET STEINHEIL & VIVIEN.

GRAND REMEDE DU SUD.—Liqueur de Jacob, contre les maladies d'entrailles, le choléra, la dysenterie, la diarrhée, le choléra-morbus, les coliques bilieuses, le choléra infantum.

CE remède est excellent contre un grand nombre de maladies auxquelles les femmes sont sujettes et parmi lesquelles il faut mentionner d'une manière spéciale, les menstrues douloureuses. Les vertus de la liqueur de Jacob sont trop connues pour avoir besoin d'éloges.

1o—Elle guérit les cas les plus dangereux de diarrhée.
2o—Elle guérit les cas les plus dangereux de dyssenterie.
3o—Elle guérit la diarrhée contractée en Californie ou au Mexique.
4o—Elle diminue l'intensité des plus affreuses coliques.
5o—Elle guérit le choléra-morbus.
6o—Elle guérit le choléra infantum.
7o—Elle guérit les menstrues douloureuses.
8o—Elle diminue les douleurs des os et aux reins.
9o—Elle combat les douleurs nerveuses à l'abattement.
10o—Elle produit la régularité.
11o—Elle chasse les humeurs.
12o—C'est un admirable tonique.

Quelques extraits de lettres et de certificats.

"J'ai employé la liqueur de Jacob. C'est un remède très efficace et très précieux."

L'hon. HIRAM WARNER, Juge de la Cour Suprême, Gie.

C'est avec plaisir que je recommande la liqueur de Jacob; ma propre expérience, celle de mes voisins et de mes amis me suffisent pour déclarer que c'est réellement un remède souverain."

WM. H. UNDERWOOD,

Ancien juge de la Cour Suprême, comté Cherokee. "Je me fais un vif plaisir de recommander ce précieux remède à tous ceux qui sont atteints de douleurs d'entrailles; c'est, sans contredit, la meilleure préparation contre ce mal; je n'en ai jamais employé d'aussi efficace.

A. A. GAULDING,

Député G. M. de la Grand' Loge de la Géorgie.

"J'ai employé la "liqueur de Jacob" et le résultat que j'ai obtenu, joint à l'opinion de ceux qui y ont eu recours, me font croire que c'est la meilleure préparation contre les maladies mentionnées par l'inventeur."

MILES G. DOBBINS,

Caissier de la Banque de l'Etat de la Géorgie, Griffin.

"Si le témoignage des hommes est digne de foi, la "liqueur de Jacob" surpasse toutes les autres préparations contre les maladies d'entrailles. Les innombrables certificats qui arrivent de toutes parts à l'inventeur, prouvent que les autres remèdes de ce genre ne peuvent être comparés à cette liqueur."

A. FLEMING,

Caissier de la Banque "Marine & Fire Insurance," Griffin.

"Il a fallu aussi peu de temps à cet excellent remède pour devenir célèbre qu'il en a fallu à Bonaparte pour conduire ses bataillons en Russie. On en fait l'éloge partout où il a été employé."

(Georgia Jeffersonian, 19 mai 1853)

A vendre par J. WRIGHT & Co, Nlle-Orléans, Agents pour la vente en gros.

Qui se recommandent respectueusement aux principaux marchands et pharmaciens de la Louisiane, du Mississippi et du Texas.

WM. W. BLISS & Co., Propriétaires, Savannah, Gie.

AMER DE MORTIMORE

Pour la purification du sang.

PRIX........................UNE PIASTRE.

CE précieux remède est plus connu qu'aucune autre préparation qui ait été offerte jusqu'ici au public—Les milliers de personnes qui l'ont employé disent aujourd'hui que c'est sans contredit le meilleur spécifique pour

CALMER LES NERFS.

Les médecins les plus distingués le prescrivent comme le meilleur remède

POUR LA PURIFICATION DU SANG,

Et une foule de personnes qui souffraient depuis longtemps de maladies produites par des habitudes sédentaires, par l'indigestion, le mauvais état du foie, et l'impureté du sang, considèrent cette préparation comme la plus efficace qui existe. Il n'y a pas de remède qui agisse aussi promptement:

La névralgie, les affections nerveuses, la dyspepsie ou l'indigestion, perte d'appétit, maux de tête nerveux, constipation, pleurésie, douleurs de côté de cœur, accablement, palpitations de cœur, asthme, prostration de systèmes nerveux, rhume, maux froides, maladies de cœur, jaunisse, maladies d'entrailles, maladies auxquelles les femmes sont sujettes, affaiblissement du système nerveux, donnent un teint pâle et qui font sortir les érisypèles.

Ce remède est composé de plantes purement végétales; le goût en est agréable et il peut être pris sans danger par les femmes à la plus délicate et même par les enfants.

PRIX..............$1 la bouteille.

A vendre par W. V. ALEXANDER & Co., Propriétaires No 1, rue Barclay, (Astor House), New-York.

Qu'on n'oublie pas que nous vendons en gros et en détail ce remède précieux et sûr, pour la

GUERISON DES RHUMATISMES

Sous quelque forme qu'il se présente, qu'ils soient INFLAMMATOIRES, AIGUS ou CHRONIQUES. Tel est le **REMEDE DE MORTIMORE.**

Qui est une composition végétale, un remède interne, préparé expressément pour le rhumatisme. Ce spécifique a guéri des milliers de personnes qui avaient perdu l'usage de leurs membres. Nous pourrions donner les témoignages de nos citoyens les plus distingués.

Présentez-vous chez le propriétaire; il vous donnera une circulaire, et vous fera lire les lettres et les certificats de ceux qui souffraient depuis longtemps et que ce remède a radicalement guéris.

A vendre par J. WRIGHT & Co, No 151, rue de Chartres, N. O.

E. MACPHERSON, No 29, rue du Camp, N. O.

CHERRY PECTORAL DE AYER

CONTRE LES

Rhumes, la Toux, l'Enrouement, les Bronchites, la Coqueluche, le Croupe, l'Asthme et les affections pulmonaires.

Parmi les nombreuses découvertes que la science a faites, dont le résultat a été de rendre l'existence heureuse et même de la prolonger, il ne s'en trouve pas de plus précieuse que le remède mentionné plus loin. Une foule d'essais aux Etats-Unis ont prouvé d'une manière irréfutable qu'on ne saurait avoir recours à un meilleur spécifique contre les différents genres d'affections pulmonaires qui ont, jusqu'ici, enlevé des milliers de personnes chaque année. L'espace nous manque ici pour énumérer les cures effectuées à l'aide de ce remède, mais nous produirons plusieurs des certificats suivants, et référons le public à notre "Almanach Américain" que notre agent fournira gratis et qui contient tous les détails nécessaires.

Rock Hill, comté Somerset, N. Y. 21 juillet 1852.

Au Dr J. C. Ayer—Depuis que les habitants de cet endroit connaissent votre remède, ils le recherchent plus qu'aucun autre que nous ayons jamais vendu. Ceux qui l'ont employé en parlent avec les plus grands éloges, et je sais que le bien qu'il a fait, dans ces cas, mérite ce que l'on pourrait en dire de plus flatteur pour vous. Je suis heureux d'être votre agent car je suis convaincu que je vends à mes clients un spécifique qui sera pour eux un bienfait. Veuillez me faire parvenir un nouvel approvisionnement,

Je suis, &c. JOHN C. WHITCLOCK.

P. S. Je peux vous envoyer autant de certificats que vous voudrez.

Windsor, C. W. 26 juin 1852.

A M. J. C. Ayer—Monsieur—Je certifie que j'emploie votre CHERRY PECTORAL depuis un an. Je crois sincèrement que je serais déjà dans la tombe si je n'y avais eu recours; il m'a guéri d'une dangereuse affection pulmonaire. C'est, selon moi, un remède inappréciable. Tout à vous

D. A. McCULLEN, avocat.

Wilkesbarre, Pie. 28 sept 1850.

A M. Ayer, mon cher Monsieur—Votre remède a obtenu l'entière approbation de tous ceux qui l'ont employé ici; la composition en est telle que sa réputation ne peut diminuer. La plupart des médecins les plus distingués et moi le recommandons invariablement dans les cas d'affection pulmonaire.

Votre ami CHAS. STREATER, M. D.

Préparé par J. C. Ayer, chimiste, à Lowell, Etat du Massachusetts.

A vendre à la Nouvelle Orléans par WRIGHT & Co, 151, rue de Chartres N. Orl.

Et par tous les apothicaires.

MALADIE DE FOIE,

DYSPEPSIE

JAUNISSE.

Faiblesse nerveuse ou chronique, Maux de reins et toutes les maladies provenant du foie ou de l'estomac.

TELS QUE Constipation, Hémorroïdes, Accumulation de sang à la tête, Aigreur d'estomac, Nausée, Cardialgie, dégoût pour la nourriture, poids à l'estomac, douleur au creux de l'estomac, étourdissement, respiration précipitée et difficile, battements de cœur, suffocation lorsqu'on est couché, vue trouble, fièvre et douleur à la tête, manque de respiration, couleur jaunâtre de la peau et des yeux, douleur au côté, au dos, à la poitrine, aux membres, &c., chaleur soudaine, imagination effrayée et un grand abattement d'esprit.

Toutes ces maladies peuvent être guéries

PAR LES CELEBRES AMER ALLEMANDS

DU Dr HOOFLAND.

préparés par

LE Dr C. M. JACKSON.

No 120, rue Arch, Philadelphie.

[illegible]

J. WRIGHT & CO, No 151, rue de Chartres, N. O.

Agents pour la vente en gros.

VERMOUTH—50 caisses vermouth, à vendre par PAUL JUGE FILS & Co, 27, rue St-Louis.

Avis :

Des individus sans foi ont imité l'Elixir du Dr. Morse. A l'avenir, le bouchon de chaque bouteille contenant le véritable remède portera le fac-simile du propriétaire et il sera inscrit sur le verre les mots suivants:

LIQUEUR FORTIFIANTE DU Dr. MORSE.

C. H. Ring, propriétaire. New-York.

La liqueur est renfermée dans des demi-bouteilles. Prix, $3 la bouteille, deux bouteilles pour $5 et six pour $12.

C. H. RING, Propriétaire, No 192, Broadway, New-York.

Agents :

A la NLLE-ORLEANS—JOHN WRIGHT & Co, 151, rue de Chartres; JARVIS & WOODMAN, encoignure Magazin et Commune.

MOBILE—Joseph Tucker;

SAVANNAH—J. B. Harris & Son

MEMPHIS—S. Mansfield & Co;

ST-LOUIS—H. BLAKSLEY.

VENTE AU-DESSOUS DU COURS.

Pour cause de changement de genre d'affaires.

LE soussigné devant sous peu apporter un changement et une modification dans son assortiment et son genre d'affaires, offre à ses amis, ses clients et le public en général, son stock complet et bien assorti de Mercerie, Rubannerie, Passementerie, Fournitures de toutes sortes, aux prix les plus modérés, particulièrement, rubans, galons, nouveautés pour robes et mantelets, fleurs artificielles, velours serpentine soie, do laine, do coton, nécessaires de voyage pour dames, ainsi qu'un assortiment de poupées habillées et non habillées de tous genre et tous prix. Le tout à vendre en gros seulement, à bas prix pour du comptant ou de bon papier.

P. M. CHASSANIOL, Encoignure Chartres et Conti.

Toujours en magasin :

Fil Alexandre, tous numéros,
Aiguilles Warrin, do,
Epingles superfines, do,
Boutons de toutes sortes,
Peignes, galons, Rosaces de toutes sortes,
Bas et Chaussettes assorties,
Bretelles assorties, Cols et Cravattes,
Laine et Coton à tricoter,
Epingles à cheveux, Miroirs,
Couteaux et Ciseaux,
Cuillers et Fourchettes,
Papier à lettre et à écolier,
Cartes à jouer, assorties,
Capsules, Lunettes, etc, etc, etc.

P. M. CHASSANIOL, Enc. Chartres et Conti.

CHAPEAUX DE PAILLE ET SOIERIES

LES soussignés appellent l'attention des marchands en gros de la ville et de la campagne à leur grand assortiment de choix de SOIERIES, CHAPEAUX DE PAILLE et MARCHANDISES SECHES DE FANTAISIE, qu'ils offrent aux plus bas prix du marché pour du comptant ou du bon papier. Le stock comprend toutes sortes de CHAPEAUX, RUBANS, FLEURS ARTIFICIELLES, DENTELLES, BRODERIES, SOIERIES, GANTS, MODES et GARNITURES DE ROBES, Et Marchandises Sèches de fantaisie de tous genres. Le stock est maintenant au grand complet et bien assorti.

McCLURE & BERNE, No. 9, rue des Magasins.

MUSIQUE—MUSIQUE.

LE soussigné prévient les Amateurs de musique qu'il vient de recevoir par le navire Monmouth, du Havre, un superbe assortiment de musique nouvelle.

L'Etoile du Nord, par MEYERBEER.
Le Nabab, par HALEVY.
Colette, par CADAUX.

Et autres nouveautés pour chant.

AUSSI—Tous les **Quadrilles, Valses, Polkas** sur ces mêmes opéras.

AUSSI—Un joli choix de nouvelles romances pour piano, en vente chez T. E. BENOIT, 74, rue de Chartres.

Fabrique d'eaux Minérales Artificielles et Seltz, Vichy, &c., &c.

La plus scrupuleuse attention sera apportée dans la fabrication de tous ces produits, afin de remplacer, autant que possible, les **eaux naturelles** que l'on se procure difficilement et qui ne peuvent se conserver quelque temps sans s'altérer.

Seront préparées d'après les analyses les plus exactes les eaux de Vichy, Pullna, Seidlitz etc., etc. D. PERES, Pharmacien, encoignure Toulouse et Bourbon.

POUDRE DE VATHIN,

CONTRE LES MALADIES DES CHIENS.

CE remède est le seul employé avec efficacité dans toutes les maladies auxquelles ces animaux sont sujets; MM. les **médecins vétérinaires de l'Ecole impériale d'Alfort** en font journellement usage avec le plus grand succès et obtiennent des résultats beaucoup plus favorables qu'avec tous les médicaments découverts jusqu'à ce jour. Cette poudre est infaillible, c'est un véritable spécifique.—Elle est même un vrai préservatif, si l'on a soin de leur en donner un paquet au printemps et dans l'automne. C'est un excellent purgatif et dépuratif; il agit alors comme stimulant général en portant son action sur la peau et les organes de la respiration.

A vendre seulement par F. CLAVEL, coin Ursulines et Vieille Levée.

EN MAGASIN.

HUILE—100 barils huile de graisse, 50 barils huile de baleine d'hiver, à vendre par QUEYROUZE & LANGSDORFF, 13 & 15, rue St Louis.

PANIERS DE BOUTEILLES—250 paniers bouteilles vides, à vendre par QUEYROUZE & LANGSDORFF, 13 & 15, rue St Louis.

VINS—300 barriques vins de différentes qualités, à vendre par QUEYROUZE & LANGSDORFF, 13 & 15, rue St Louis.

EAUX DE VIE—600 futailles d'eau de vie française de différentes qualités, à vendre par QUEYROUZE & LANGSDORFF, 13 & 15 rue St Louis.

LIQUEURS—160 futailles liqueurs du pays, à vendre par QUEYROUZE & LANGSDORFF, 13 & 15, rue St Louis.

WHISKEY—200 barils Tuscaloosa, Bourbon, Monongahela et rectifié whiskey, à vendre par QUEYROUZE & LANGSDORFF, 13 & 15, rue St Louis.

BOUCHONS—50 balles bouchons à bouteilles, à damejeannes et à fût, à vendre par QUEYROUZE & LANGSDORFF, 13 & 15, rue St Louis.

LIQUEURS—100 caisses liqueurs assorties, à vendre par QUEYROUZE & LANGSDORFF, 13 & 15, rue St Louis.

VINS EN CAISSE—400 caisses vin rouge et blanc, à vendre par QUEYROUZE & LANGSDORFF, 13 & 15, rue St Louis.

Le soussigné agent pour la vente des VINS réputés HARMONY SHERRY, tient constamment en mains un grand assortiment de VINS DE SHERRY, bruns pâles, et couleur d'or, d'importation directe.

AUSSI—Du MADERE de choix et du VIN de PORTO, qu'il offre à vendre à des conditions libérales. H. MEUGENS, successeur de M. Garcia & Co, rue de la Commune No 31.

CIGARES—300,000 cigares de la Havane, Regalia, Rio Hondo, do El Sol, do El Consuelo do Flimora, do Asturiana, do El Cometa, Media, Regalia, La Sevillana, La Orleans, La Nicotiana, Millares, Tres Marias, Iberia, Corona, Legitima, Habana, Valencia, La Floridana, El Delicio, La Sevillana, La Orleana, La Conquista, Mi Destino, à vendre par H. MEUGENS, rue de la Commune No 31.

MADERE—Dry South et Old Reserved, de Howard & March, à vendre par H. MEUGENS, rue de la Commune No 31.

SHERRY—Un fort stock choisi avec soin, de la marque bien connue de HARMONY, venant d'être reçu, attendu et à vendre par H. MEUGENS, rue de la Commune No 31.

EAU-DE-VIE—S. O. P. & G. C. P. H. Godard, Pelvoisin, Martigue de Bigourdan et Montsaron, à vendre par H. MEUGENS, rue de la Commune No 31.

OPORTO—London Particular par et autres qualités, en magasin et à vendre par H. MEUGENS, rue de la Commune No 31.

NATTES ESPAGNOLES—30 balles venant d'être reçues par le navire Sarah Parkington, à vendre à bas prix, par H. MEUGENS, rue de la Commune No 31.

VIN DU RHIN—Quelques caisses qui seront vendues à très bas prix pour clore une consignation, à vendre par H. MEUGENS, rue de la Commune No 31.

GENIEVRE DE HOLLANDE — Le soussigné, seul agent, a constamment en magasin un approvisionnement de la marque célèbre BELL (cloche) qu'il vendra à bas prix et à des conditions libérales. H. MEUGENS, rue de la Commune No 31.

CHAMPAGNE—Quelques caisses de champagne des marques Chanoine Frères, Club Wine, de l'Etoile et marques de Verzenay.

A vendre par H. MEUGENS, 31, rue de la Commune.

MAISON ROUGE,

Entre les deux Marchés

(La plus près de la Halle aux Viandes)

MARCHANDISES SECHES.

JOS. N. ROBERT & CO.

VIENNENT de recevoir par les derniers arrivages de France, d'Angleterre et du Nord, un grand assortiment de Marchandises Sèches, se composant en partie des articles suivants:

Mérinos français, anglais et cotons, nuances assorties,
Mousselines laine do do do do.
Damas et indiennes imprimées à rideaux,
Tartans laine écossais,
Couvertures d'Ecosse et Florence,
Gros du Rhin et Gros de Naples,
Soieries pour robes, écossaises et rayées,
Toile d'Irlande et toile de Paris,
Percale tartane et jaconat blanc,
Mousseline suisse et coton batiste,
Serviettes de toile et damassées, Nappes de do
Flanelle blanche, rouge, jaune et bleue,
Cols, chemisettes et bandes brodées,
Dentelles, feston et rentoilées,
Bas de coton, anglais, français et allemands,
Chaussettes do do do.
Cotonnade française et américaine,
Mouchoirs de batiste, brodés et unis,
Indiennes françaises, anglaises et américaines,
Tapis de table et Baises imprimées,
Gants de satin, cachemire et autres,
Velours de soie et velours de coton,
Drap léger pour dames,
Draps fins, ratine et pilote, pour hommes,
Bardges unis et façonnés,
Bas et chaussettes de mérinos,
Caleçons noirs et fantaisie,
Gilets mérinos pour hommes, femmes et enfants,
Casquettes et chapeaux fantaisie, pour enfants,
Foulards soie pour poches,
Cravates et cols en soie et satin,
Manches en mousseline et jaconat brodé,
Parures do do do.
Bombasine et alpaca noire,
Courtepointes piquées, en coton,
Couvertures françaises fines, de 6 à 12 points,
Couvertures anglaises et ordinaires,
Ginga, molleton et droguet,
Crêpe et dentelles blanc et noir,
Mousseline brodée pour rideaux,
Rideaux en bobinet brodé,
Châles, mantelets et manteaux,
Ombrelles et parapluies,
Cotons blancs et écrus, de toutes largeurs.

POUR HABITATIONS.

Pantalons kersey croisé, pour nègres,
Paletots kersey do do do.
Chemises flanelle rouge et bleue, dito coton rayées
Chemises molleton et dito laine tricottée,
Couvertures de traiteur, blanches, grises et bleues
Pantalons Log Cabin et denims,
Pantalons satinet, gris et noirs,
Caleçons de flanelle et molleton,
Chaussettes et bas de laine,
Capots de laine avec capuchon,
Casquettes, chapeaux et bonnets de laine,
Lindsey, kersey et cotonnades,
Coton Lowell uni et croisé, Chaussures tous genres.

Nous prions messieurs les habitants de venir examiner notre assortiment et de s'informer de nos prix avant de faire leurs achats ailleurs.

JOS. N. ROBERT & Co.

SOIERIES, BRODERIES ET NOUVEAUTES.

LE soussigné appelle l'attention des dames de la ville et de la campagne, sur le choix magnifique de soieries, broderies et nouveautés, qu'il vient de recevoir par le navire Mulhouse, du Havre. Tous ces articles sont de la plus haute nouveauté et choisis avec le plus grand soin, et seront vendus aux prix les plus réduits—Ils consistent en partie de:

[illegible]

F. A. HEBRARD, No 118, rue du Canal, près Royale.

A. STUMBERGER & STERNBO

No. 47, rue de Chartres entre Bienville et Douane,

ONT reçu par le navire Wurtemberg du Havre, et offrent en vente aux plus bas prix du marché, les marchandises suivantes:

Rubans gros de Naples, satin uni, taffetas noir et couleurs,
Gros de Rhin noir et couleurs et lustrine noir,
Satin de Chine et à la reine,
Gros de Naples et gros Brillant,
Cravattes soie noire et couleurs,
Mousseline de laine et mousseline nouveauté,
Drap noir et couleurs,
Casimirs noir et fantaisie,
Damas, en laine, coton, et coton et laine,
Eventails riches en nacre et ordinaires,
Gants et mitaines fil et gants de soie pour dames,
Bandes dentelle noire,
Tulle blanc et couleurs,
Voilettes tulle, pointe et châles
Chemises en tulle brodés
Mouchoirs batiste, manches, cols, chemisettes, en tre deux, &c., &c.
Rideaux brodés sur tulle et mousseline,
Mousseline à la Jacquard pour rideaux,
do unie en toutes qualités,
do à carreaux, damassé à ramages, bouquet et carreaux, 2¼ yards,
do brodée à pois, ramages et à bouquet,
Mouchoirs foulards,
Indiennes, mérinos rouge et en couleurs,
Cotonnade blanche croisée et fantaisie,
Rubans satin, soie noir, couleurs, et fantaisies,
Galons de soie et lacets serpentine mérinos,
Ginghams et mouchoirs madras en toutes qualités,
Et un grand assortiment d'autres Marchandises pour ce marché.

—AUSSI:—

50 caisses de cognac qualité supérieure,
Cigares et fusils doubles,
Conditions libérales.

AVIS AUX MARCHANDS.

M. CLOSTERMANN & Co.

44, RUE DE CHARTRES,

ONT reçu par le navire Mulhouse, du Havre, un nouvel assortiment d'articles de saison:

Galons et passementeries, nouveauté,
Serpentine et lacets laine, Laine et coton à broder,
Rubans satin, soie et moiré pour ceintures,
Bas gris français pour femmes et enfans,
Bas couleurs fantaisie pour fillettes,
Bas et chaussettes de laine,
Gants peau satin et autres,
Do soie, noirs, blancs et couleurs, pour enfans,
Foulards, soie, mouchoirs en fil,
Chemises et cols en tricots,
Jupons tricottés pour dames,
Porte-monnaies et porte-cigares galvanisés,
Bracelets et colliers nouveau genre,
Bijouterie assortie,
Médailles argent et chapelets divers,
Peignes écaille, noeuds et à démêloir,
Bretelles élastiques pour hommes et enfans,
Toile cirée, galon et coulisse,
Deux milliers capsules F I, pannelées fondues,
Parfumeries, telles que savon, pommade &c, &c.

Toujours en magasin, un assortiment des articles du Nord, tels que:

Cartes à jouer, papier et encre,
Peignes ivoire, boutons de toute sorte, &c.
Un grand assortiment de bonneterie anglaise et allemande. H. CLOSTERMANN & Co, 44, rue de Chartres.

LES soussignés ont reçu par les derniers arrivages de France, d'Angleterre et du Nord, un très bel assortiment de marchandises sèches, se composant de les articles suivants:

[illegible]

RILLIEUX & REGGIO, 280, rue Bourbon.

P. DUREL & Co.

Marchands de Fournitures de Bureaux, Imprimeurs et Fabricants de Livres en blanc.

Rue de Chartres, No. 37.

ONT l'honneur d'annoncer à leurs nombreux amis et au public en général qu'ils ont reçu par les steamers Black Warrior, Star of the South, Crescent City et le navire Galena, un grand et complet assortiment de Fournitures de Bureau, qu'ils vendront aux prix les plus modérés.

[illegible]

25 RUE CONDE, entre Ste-ANNE et DUMAINE. 25

Magasin d'articles de ménage,

[illegible]

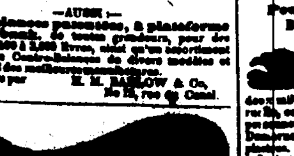

NOUS recevons constamment les **Balances de** [illegible] de tous les poids de 1,200 à 2,500 livres.

—AUSSI—

Les **Balances** [illegible] à plateforme de toutes grandeurs, pour des poids de 100 à 2,000 livres, ainsi qu'un assortiment complet de Contre-Balances de divers modèles [illegible]

A vendre par E. M. BARLOW & Co, No 12, rue du Canal.

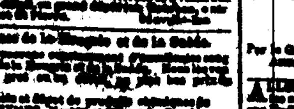

[illegible] L. PROVOST,

SUCCESSEUR DE H. BOSCOMI,

[illegible] 28000 [illegible]

[illegible] de la Hongrie et de la Suède.

NOUS recevons régulièrement [illegible]

SYKES, Encoignure Carondelet.

A. J. W. DOLBEAR a transféré son Académie d'Ecriture au No 16, RUE DU CAMP.

Les personnes qui désireraient à lui pourront se procurer de temps acquérir une [illegible]

Heures: de 11 A M. à 4 P M. et 7 à 9 le soir. Les enfants qui vont à l'école assistent de 4 à 6 P M.

J. W. DOLBEAR, 19, rue du Camp.

Académie d'Ecriture et de Tenue de livres de Dolbear.

100 Rue du Canal 100.

M. DOLBEAR vient d'ouvrir de nouvelles classes qui auront lieu également le soir, pour les dames, les messieurs, et les enfants. Il y a des heures particulières pour les élèves des deux sexes. Quelques leçons suffisent à améliorer l'écriture la moins élégante. La tenue des livres s'apprend facilement lorsqu'elle est bien enseignée.

RUFUS DOLBEAR, 100, rue du Canal.

P. A. BERTRAND

PHARMACIEN.

Fait savoir à ses clients et au public qu'il vient d'acheter la pharmacie située encoignure Conti et Bourgogne, et qu'à partir du 1er novembre, on la trouvera constamment chez lui.

A vendre.

CAFE et GROCERY à vendre à l'encoignure des rues Dauphine et St Louis. S'adresser chez John Gleeson, rue Royale, No 164.

GROCERIE A VENDRE.

AVEC la propriété ou séparément,—le tout est vendu pour cause de départ. S'adresser sur les lieux, No 286, rue Occupe ou, No 30, rue Clouet.

EN débarquement du navire Lemuel Dyer, venant de Bordeaux:

36 barriques vin rouge St-Julien Médoc;
10 do vin blanc Haut Sauterne;
50 do do do;
100 caisses absinthe, Sauvajol Brunston & Co;
25 do kirsch do do;
75 do abricots à l'eau de vie;
25 do prunes do;
24 do poires do;
50 do cerises do.

A vendre par X. LAMBERT, No 68, rue des Magasins.

EN débarquement du navire Lemuel Dyer, de Bordeaux:

173 caisses vin rouge St Julien Médoc.
50 do vin blanc Haut Sauterne.
20 barriques do do
10 barils vinaigre blanc,
15 caisses prunes chinoises, en pots,
20 mille bouchons fins et superfins,
20 quarts et 2 pipes cognac Henry Sutton.

A vendre par B. TALAMON, 181, rue Royale.

EN magasin— Vin rouge de différentes qualités en barriques et en caisses.

Vin blanc supérieur, en caisses. Marasquin et eau verte importés. Vin Mousseux. Petits pois conservés, en 1/2 boîtes. Eau de fleurs d'oranger. Vermouth de Reilly Ma & Co. Vin de Cortaillod (Suisse). Dame-jeannes de 1, 2, 3 et 5 gallons. Deux bouteilles vides. Etiquettes et capsules à bouteilles. Bouchons de toutes qualités.

Huile d'olive de la marque James Plagniol, en grandes et 1/2 bouteilles. Huile d'olive Vierge.

Eau-de-vie des marques Henry Sutton 1800 et 1831, M. Daniel, Martellon. A vendre par B. TALAMON, 181, rue Royale.

ALE et Porter de R. B. Ryan— 100 pipes ale pâle, 100 do Porter de Londres, à vendre par O. VALETON & Co, 26, Tchoupitoulas.

VINS ET LIQUEURS DE CHOIX.

EAU-DE-VIE.—Sazerac des années 1795, 1798, 1802 et 1808; Godard de 1828; Otard, Dupuy et autres marques en bouteilles de différents prix et qualités.

Vins—Madère Old réserve, Pale, South Side et Indes Orientales, Sherry de Duff Gordon, et Harmony et Heron, vieux Porto, Vin du Rhin, Vin mousseux, Crème de Bouzy, Fleur de Sillery, Heidsick et plusieurs autres marques de champagne. Vin blanc et rouge de toute qualité en barriques et en caisses.

Genièvre de Hollande, rum de la Jamaïque et de Sainte-Croix, whiskey d'Ecosse et d'Irlande, whiskey vieux Roanoke et Old Rye, fruits à l'eau-de-vie et au jus, liqueurs de toutes sortes, bitter de Boker, Berlin et Gouley, 200 caisses de bière et porter, en quarts et pintes, en un mot tout ce qui concerne ce genre d'affaires. Toutes ces marchandises sont offertes à des conditions les plus libérales pour du comptant ou en papier sur la ville.

300 pipes de Porter et Ale, en bouteilles et demi bouteilles. SEWELL T. TAYLOR, 15, rue Royale.

John Hall. — W. S. Rodd

HALL & RODD,

NEGOCIANTS COMMISSIONNAIRES,

No 1, Front Levée, Nlle-Orléans

G. W. DUNBAR,

Marchand en gros de Bottes, Souliers et Brodequins.

No 5, rue des Magasins, Nlle-Orléans, et No 75 rue Elm, Boston.

VOORHIES, GRIGGS & Co.

MARCHANDS COMMISSIONNAIRES.

No 15, RUE TCHOUPITOULAS.

R. P. VOORHIES, R. Griggs, NLLE-ORLEANS.

EN débarquement du navire European, capt. Turner, venant de Marseille et à vendre par les soussignés:

2 caisses contenant cédrats, citrons et chinoises. PAUL JUGE Fils & Co, 27, rue St Louis.

Gants! Gants! Gants!

RECU par le navire Mulhouse, du Havre: 200 douzaines de gants de peau de 1re qualité, imitation des gants de Jouvin, à 80 cents la paire. En vente chez LION & PINSARD, 66 et 68, rue Royale, enc. Bienville.

BRACELETS—Reçu un assortiment considérable de bracelets de toutes espèces, haute nouveauté parisienne, à vendre chez LION & PINSARD, 66 et 68, rue Royale, enc. Bienville.

MOUCHOIRS—100 douzaines de mouchoirs batiste blanche pour hommes et dames, à des prix excessivement bas. En vente chez LION & PINSARD, 66 et 68, rue Royale, enc. Bienville.

EN VENTE—Un assortiment considérable de cannes de toutes qualités et de tous genres, chez LION & PINSARD, 66 et 68, rue Royale, enc. Bienville.

CHAUSSETTES—400 douzaines chaussettes coton écru de toutes grandeurs et tous les prix, en vente chez LION & PINSARD, 66 et 68, rue Royale, enc. Bienville.

GANTS JOUVIN—Lion & Pinsard, 66 et 68, rue Royale, encoignure Bienville—Viennent de recevoir le complément de leur assortiment de gants de peau de la fabrique de Jouvin. Ces gants sont entièrement garantis.

CORSETS—25 douzaines corsets, coutil blanc, à des prix excessivement réduits (1re qualité); 25 douzaines Busc pour corsets; 25 do lacets do. En vente chez LION & PINSARD, 66 et 68, rue Royale, enc. Bienville.

CRAVATTES—Un assortiment considérable de cravattes, cols, colliers, cols Emile, cols cambric, cravattes longues, écharpes, &c.

Haute nouveauté parisienne pour la saison. Chez LION & PINSARD, 66 et 68, rue Royale, enc. Bienville.

A. GRANER,

Charpentier, Constructeur et Entrepreneur pour le transport des maisons,

Rue Félicité, près la rue des Magasins, Quatrième District.

IL entreprend le transport, le nivellement et la réparation des maisons, par la côte et dans les campagnes, aux conditions les plus avantageuses. S'adresser [illegible]

MOUTARDE de Kentucky—200 douzaines de bouteilles de toutes qualités en magasin et à vendre par E. J. HART & Co, Nos 105 et 107, rue Tchoupitoulas.

Changement de domicile.

E. DECHAMPS, a transféré son magasin, du No 37 rue Condé, au No 21, rue St-Louis, entre Chartres et Vieille Levée; ancienne maison Hager.

ABSINTHE SUISSE—150 caisses absinthe "C. F. Berger," en débarquement des navires European et Mulhouse, venant du Havre, à vendre par J. B. PREAU & Co, 31 et 33, rue Gravier.

VIN blanc—160 caisses Haut-Sauterne, en débarquement du navire Lemuel Dyer, venant de Bordeaux, à vendre par J. B. PREAU & CO, 31, 33, rue Gravier.

CHAPEAUX laine et Brodequins russet, pour plantations. A vendre par FROST & Co, rue des Magasins.

L'HYDROPIPER DU DR GEOGHEGAN,

LE GRAND REMEDE CONTRE LA

Maladie de foie, la bile, la fièvre en frisson, la constipation, l'indigestion, la dyspepsie

Et tous les maux d'estomac et d'entrailles.

Ainsi que contre les scrofules et les impuretés du sang.

L'HYDROPIPER aide beaucoup à la digestion et remplace avec avantage le mercure dans les maladies de foie et les pilules purgatives dans la constipation. Il coupe également la fièvre en frisson, surtout lorsque la quinine a été employée en vain.

C'est un excellent tonique pour les constitutions faibles.

Bien que l'hydropiper soit d'un goût agréable et ne puisse faire aucun mal, les vertus en sont égales à celles des remèdes les plus puissants.

Souffrez-vous des scrofules?

Dans ce cas, lisez le post-scriptum suivant d'une lettre écrite par un avocat distingué de New Madrid Mo.

"P. S.—Vous désirez savoir si votre Hydropiper a réussi à M. Presly Philippe m'a dit qu'il avait un nègre dont le corps était couvert de boutons et qui, au bout de six semaines de diète, aidée de l'hydropiper, recouvra la santé.

Tout à vous. F. W. ARMSTRONG.

Autre témoignage en faveur de l'Hydropiper du Dr Geoghegan.

Dr A. K. Geoghegan—Ma femme souffrait des scrofules depuis longtemps et s'était adressée aux médecins les plus distingués, qui n'avaient pu réussir à la guérir; elle ne marchait plus depuis un an. Enfin j'eus recours à votre hydropiper et elle est entièrement guérie.

Le désir que d'autres malades profitent de votre excellent remède, m'a poussé à vous écrire ces quelques lignes.

Tout à vous. F. G. GAMBLE, Greenville, Miss. 15 juillet 1854.

Raymond & Patton, No 74, rue Gravier, Louisville, Ky., Agents pour la vente en général.

A vendre à la Nouvelle-Orléans, par les agents, JARVIS & WOODMAN, coin Magasins et Commune. Et J. WRIGHT & Co, No 151, rue de Chartres.

SARDINES A L'HUILE—100 caisses sardines 1/2 boites A Cassan, La Rochelle; 20 do do de 1/4 do de; 8 do de 1/2 de Philippe & Canaud, Nantes; 10 do do de 1/2 do [illegible]. En débarquement du navire Lemuel Dyer, de Bordeaux, à vendre par EUG. ROCHEREAU & Co, 17 & 19 rue St-Louis.

VENTES A L'ENCAN.

PAR N. VIGNIE, Encanteur.

Grande vente d'îlets, de parties d'îlets et de terrains.

PAR N. VIGNIE, encanteur.

SAMEDI, 18 novembre 1854, à midi, il sera vendu à la Bourse St Louis:

Trois Lots de Terre situés dans l'îlet borné par les rues Erato, Thalie, Washington et Septième, portant les Nos 1 et 2.

Deux Lots de Terre situés dans l'îlet borné par les rues St-Avide ou Claiborne, Annette, St-Bernard et St-Jean-Baptiste, Nos 10 et 11.

Les conditions des cinq lots ci-dessus décrits, à la vente.

[illegible]

Les actes de vente par-devant Lisbony, notaire public, aux frais des acquéreurs.

Vente sans réserve de terrains de choix pour résidences et jardins, entre le Chemin de Gentilly et la propriété Fortin, près du Chemin du Bayou.

PAR N. VIGNIE, encanteur.

SAMEDI, 18 novembre 1854, à midi, il sera vendu à la Bourse St Louis, quinze terrains, situés entre le chemin de Gentilly et la propriété Fortin, en face de la belle propriété ci-devant Lobdeyère [illegible]

Conditions, un tiers comptant et la balance à un crédit de 6 et 12 mois en billets garantis par hypothèque sur les dits terrains. Les acquéreurs rembourseront le paiement des taxes de la présente année. Les actes de vente par-devant T. Guyol, notaire public.

BELLE RESIDENCE DE FAMILLE,

Très spacieuse et à trois étages, située sur la rue St-Louis, à des conditions très avantageuses, avec des actions de la Banque des Citoyens.

PAR N. VIGNIE, Encanteur.

SAMEDI, 18 novembre 1854, à midi, il sera vendu à la Bourse St Louis:

UN LOT DE TERRE dans l'îlet borné par les rues St-Louis, Bourbon, Toulouse et Dauphine, mesurant 30 pieds 3 pouces de face à la rue St-Louis, sur 130 pieds 2 lignes de profondeur [illegible]

Ainsi que 200 actions de la Banque des Citoyens de la Louisiane qui y reposent.

Conditions—L'acquéreur assumera le paiement d'une certaine dette [illegible] payable le 1er mai 1855, et remboursera toutes les taxes [illegible]

MARCHANDISES.

F. JAUFFROID.

No 60, rue de Chartres.

RECU par les navires Wurtemberg de France, Indiana et Imogène de New-York,—Un assortiment de marchandises nouvelles, telles que:

Gants peau de chevreau pour dames,
do d'agneau do
do mate peau, coupe Jouvin
do cachemire, laine et soie,
Corsets français sans coutures,
[illegible]

AUSSI: Un grand assortiment de marchandises pour hommes [illegible]

J. B. BOIDRON,

No 86 RUE SAINT CHARLES,

RECU par les navires San Queen, Belle Assise, Ferrières et Globe, du Havre, et par les navires Africa, Hermann et Franklin, (via New York), un assortiment complet d'articles d'hiver et de nouveautés.

[illegible]

Un choix des plus riches en Camées nouveautés.

[illegible]

Gants Jouvin.

[illegible]

Bronzes.—Pendules, Candélabres, Garnitures de cheminée et objets d'art trop nombreux pour détailler. Voitures pour enfants.

Parfumerie.

[illegible]

IMPORTATION FRANÇAISE.

GIQUEL & JAMISON,

No 18, rue de Chartres.

NOUS avons maintenant en magasin une partie de nos importations les plus riches, consistant en:

Robes et Broderies.

[illegible]

Mercerie et objets de ménage de toute description.

[illegible]

GIQUEL & JAMISON, No 18, rue de Chartres.

G. LAVIE,

No 5, rue St-Charles, entre Canal et Commune,

A reçu par les derniers arrivages du Havre et de New-York le complément de son assortiment d'articles de printemps et d'été, tels que:

Chemises en toile, devant toile et coton,
Chemises en couleur, avec et sans jabots, [illegible]
Caleçons de chemises en toile;
Foulards—Un assortiment très varié;
Gilets de peau fil d'Ecosse, soie, coton, [illegible]
Gilets flanelle, soie, tricot, toile et coton;
Chaussettes—Un grand assortiment rayées, écrues, blanches, en fil d'Ecosse, fil perse et fil anglais;
Cravates et cols-cravates en soie, mousseline et jaconat;
Gants soie et fil d'Ecosse;
Mouchoirs de batiste blancs et à vignettes;
Foulards fantaisie, en soie;
Bretelles—Un choix très varié de bretelles pour l'été;
Eventails riches et ordinaires;
Parfumerie fine, des meilleures maisons de Paris.

Grand assortiment de marchandises de printemps.

ARNOUX,

Encoignure Chartres et Ste-Anne,

MAISON PORTALBA,

OFFRIRA, lundi 13 du courant, à sa clientèle et au public, les BELLES MARCHANDISES qu'il vient de recevoir pour l'ouverture de la saison.

Elles consistent principalement dans les articles suivants:

[illegible]

Un grand assortiment de linge confectionné pour habitations.

PROCLAMATION PAR LE GOUVERNEUR.

Pour la conciliation d'un Bon. BUREAU DE L'EXECUTIF.

Bâton-Rouge, 25 octobre 1854.

[illegible]

P. O. HEBERT, Gouverneur de l'Etat de la Louisiane.

Par le Gouverneur: Andrew S. Herron, Secrétaire d'Etat.

A [illegible] à vendre par E. M. BARLOW & Co, rue du Canal No 10.

VENTES A L'ENCAN.

PAR J. A. BEARD & MAY.

Beaux Meubles de salon, en bois de rose et acajou, et d'autres genres—Objets de luxe, &c.

PAR J. A. BEARD & MAY,

[illegible]

Aussi: une bibliothèque de choix d'environ 100 volumes, comprenant les œuvres de Voltaire, Rousseau, Bourdaloue, Buffon, Racine, Molière, Rousseau, etc.

Conditions: Comptant, sur livraison. On pourra venir examiner les meubles la veille du jour fixé pour la vente.

Terrains de choix pour bâtir, dans les rues Jackson et Roman, Premier District.

PAR J. A. BEARD & MAY.

J. A. BEARD, encanteur.

IL sera vendu à l'encan samedi, 18 novembre 1854, à midi, à l'Arcade de Banks, conséquence:

1o—Deux terrains, dans l'îlet compris entre les rues Jackson, Roman, Conti et Derbigny. Le terrain No. 1 forme l'encoignure des rues Jackson et Roman [illegible]

Conditions—Le moitié comptant; la balance à un an de crédit, en billets portant hypothèque sur les propriétés et intérêt à raison de 8 pour cent l'an du jour de la vente à l'échéance [illegible]

Vente sans réserve pour clore une société—Deux maisons dans la rue de la Douane, Deuxième District, ancienne Première Municipalité.

PAR J. A. BEARD & MAY,

J. A. BEARD, encanteur.

IL sera vendu à l'encan samedi, 18 novembre 1854, à midi, à l'Arcade de Banks, rue des Magasins:

[illegible]

Les actes de vente par-devant E. L. Lewis, notaire public, aux frais des acquéreurs.

VENTES JUDICIAIRES

Jacob Barker vs. David Moses.

TROISIEME Cour de District de la Nouvelle-Orléans.—No 6748.—En vertu d'un writ de saisie et vente à moi adressé par l'Honorable Troisième Cour de District de la Nouvelle-Orléans, dans l'affaire ci-dessus, je procéderai le mardi 19 de décembre 1854, à midi, dans la Rotonde de la Bourse de Cité, rue St-Louis, entre celles de Chartres et Royale, à l'adjudication de:

[illegible]

MANDEVILLE MARIGNY, Shérif de la paroisse d'Orléans.

John R. Miller vs Louisa McCune.

SIXIEME Cour de District de la Nouvelle-Orléans—No 1416—En vertu d'un writ de saisie et vente, à moi adressé par l'honorable Sixième Cour de District de la Nouvelle-Orléans, dans l'affaire ci-dessus, je procéderai le samedi 9 de décembre 1854, à midi, dans la Rotonde de la Bourse de Cité, rue St-Louis, entre celles de Chartres et Royale, à l'adjudication de:

[illegible]

MANDEVILLE MARIGNY, Shérif de la paroisse d'Orléans.

CHAS. A. BARRIERE & FRERE,

28, RUE DE CHARTRES.

CHEMISES de toile, manufacture de Paris, Chemisons, manufacture de Brettle & Hewitt, Chemises anglais, coton écru, blanc et de fantaisie, Modes de Paris, chemises de fil d'Ecosse de fantaisie, Chaussons français écrus et blancs, cols de fantaisie, cols blancs.

CHEMISES DE PEAU.

[illegible]

CRAVATES.

[illegible]

GANTS.

Gants de Jouvin, peau de chevreau blanche, noire et couleur, de Jouvin, etc.

MOUCHOIRS DE POCHE.

[illegible]

BRETELLES.

[illegible]

CHAS. BARRIERE & FRERE, 28, rue de Chartres.

A VENDRE en débarquement du navire les Deux Sœurs, arrivé de Bordeaux:—50 caisses fruits à l'eau de vie assortis, nouvelle récolte; 600 1/4 boites sardines marque Rodel & fils, 600 1/2 de do do do, 100 de do de grandes boîtes de.

A vendre par J. N. CURIEN, 23 rue Toulouse.

RUM DE LA JAMAIQUE en douane—7 boucauts en débarquement du navire Andover, venant de New-York, à vendre par J. B. PREAU & Co, 31 et 33, rue Gravier.

CHAMPIGNONS—12 caisses 100 demi boîtes B. Pennon, Nantes, en débarquement du navire Lemuel Dyer, venant de Bordeaux, à vendre par J. B. PREAU & Co, 31 & 33 rue Gravier.

PIPER HEIDSIECK—100 paniers vin de Champagne "Piper Heidsieck," en bouteilles et demi-bouteilles, en débarquement du navire St-Patrick, venant de New-York.

A vendre par J. B. PREAU & Co, 31 et 33, rue Gravier.

Bottes et Souliers.

Le soussigné reçoit en ce moment un complet assortiment de bottes et souliers choisis expressément pour le marché du Sud. G. W. DUNBAR, No 5, rue des Magasins.

Brodequins Russet. Bottes pour plantations.

Un assortiment complet et de première qualité, pour plantations. En magasin et à vendre par G. W. DUNBAR, Rue des Magasins No 5.

Chapeaux. Chapeaux.

Je reçois en ce moment un assortiment complet de Chapeaux du dernier genre, pour hommes, jeunes gens et enfants. G. W. DUNBAR.

Aussi: Chapeaux laine blanche et noirs, chapeaux cirés pour plantations. G. W. DUNBAR, Rue des Magasins No 5.

Brodequins Russet et Chapeaux laine.

Les planteurs peuvent se procurer d'excellents brodequins et chapeaux de laine, en magasin de FROST & Co, rue des Magasins No 18.

NOUVELLE MAISON.

A. B. James.

DE l'ancienne maison MARSHALL & JAMES, s'est décidé à recommencer, pour son propre compte, les affaires en gros de marchandises sèches et de nouveautés, [illegible]

Paletots [illegible]

[illegible]

A vendre par ANT. GIRAUD, 46, Vieille Levée.

VENTES AUJOURD'HUI.

Vente de 300 lots d'habillements d'hiver, Chemises flanelle, Chemises blanches &c.

PAR BLACHE & LEAUMONT.

VENDREDI, 17 courant, à 10 heures du matin, il sera vendu à leur magasin d'encan, rue de Chartres No 77:

1500 paires de pantalons assortis,
400 surtouts et paletots en drap pilote,
300 capots en couvertures et surtouts gris,
130 gilets ronds pour nègres,
300 douzaines chemises flanelle.

AUSSI:

Un assortiment de linge fait tel que: habits, redingotes, paletots en drap noir, bleu et vert, gilets de drap en satin noir, valencias et drap, chemises flanelle bleu, caleçons en coton, chemises rayées, pantalons en cotonnade &c., &c.

Conditions à la vente.

VENTES A L'ENCAN.

PAR R. B. SYKES, encanteur.

Vente à terme du stock de F. Roumieu, pour cause de liquidation.

MERCREDI, 22 novembre, à 10 1/2 heures, il sera vendu au magasin de M. F. Roumieu, No 20, rue St-Louis, le stock du magasin suivant:

Anisette qualités diverses en barils et paniers.
Curaçao do do do et caisses.
Marasquin do do do do
Merises do do do do

Guignolet en barils et caisses, paniers absinthe, en barils et caisses, kirsch en caisses, vermouth, peppermint et bitter qualités diverses en barils et caisses, liqueurs qualités diverses en caisses, fruits et cerises à l'eau de vie en caisses, jus de groseille et framboises en caisses, vin rouge en barils et en caisses, vin blanc en barils, gin de Hollande en barils, madère qualités diverses en barils, rhum Jamaïque et N-E. en barils, Bourbon whiskey en barils, alcool preuve 92 en barils, cerises de Boyne en barils, noir animal en barils, bouteilles diverses, flacons à marasquin, cruches à curaçao, paniers à anisette avec leurs pompes, et tout ce qui compose un assortiment de distillateur.

Les catalogues renfermant des détails complets et les conditions seront prêts trois jours avant le jour fixé pour la vente.

20 Pianos Piccolo et carrés.

PAR GARDNER SMITH, Encanteur,

IL sera vendu à l'encan [dès qu'ils arriveront], 20 PIANOS de 6 à 7 octaves, grand ton.

Le jour de la vente sera annoncé et un catalogue sera publié.

N. B.—Les personnes qui désirent acheter des pianos feraient bien de profiter de cette occasion.

AVIS.

VINCENT & Co. ont transporté leur magasin d'encan, au No 25, rue de la Douane.

AVIS.

R. B. SYKES, encanteur, a transporté son magasin au No 46, rue des Magasins, en face de l'Arcade de Banks.

AVIS D'ENCAN.

BERNARD TURPIN, Encanteur, No 47, rue des Magasins. Jours de vente: MARDIS, JEUDIS et SAMEDIS. Avances d'argent sur consignations.

Changement de domicile.

BERNARD TURPIN, encanteur, rue de la Vieille Levée No 28, a transporté son magasin, et ses bureaux rue des Magasins No 47.

INSTITUTIONS.

COLLEGE DE LA LOUISIANE,

Président: LOUIS DUFAU.

LE Collège de la Louisiane, situé maintenant dans la paroisse St-Jacques et occupant les grandes et magnifiques bâtisses de l'ancien Collège Jefferson, a obtenu un succès qui a dépassé toutes les prévisions. Il a été dans le cours de la première année scolaire cent soixante deux pensionnaires. Ce chiffre parle de lui-même et prouve assez l'excellence des études qu'on y fait.

Le président du Collège ne reculera devant aucun sacrifice pour placer cet établissement au niveau des meilleurs collèges des Etats-Unis. Il s'est assuré les services de six professeurs d'anglais, tous gradués dans les collèges du Nord, et qui, grâce à une situation permanente, rendront tout changement à peu près impossible durant le cours de l'année scolaire.

Un officier de l'armée des Etats-Unis, gradué de West-Point, sera spécialement chargé de la discipline et des exercices militaires.

La rentrée des classes est fixée au lund 2 octobre. Il est important, dans l'intérêt des études, que tous les élèves soient présents ce jour-là.

S'adresser, pour de plus amples renseignements, au bureau de M. Lisbony, notaire, rue St Louis, 61, et chez Victor Hébert, libraire, rue de Chartres, 149, où l'on trouvera le prospectus et le catalogue du Collège.

CHEMIN DE FER DE LA Nlle ORLEANS A Thibodeauxville.

MAINTENANT que le susdit chemin est terminé, nous croyons devoir annoncer aux habitants des villes que nous sommes préparés à livrer les marchandises d'hiver au comptant, [illegible]

Dans la crainte d'ébranler notre crédit dans l'étranger nous ne mentionnerons pas ici les prix auxquels nous nous proposons de vendre certains articles, tels que: Soieries, Mérinos Français, Drap Zéphir (du drap de dames), Broderies &c. &c.

Nous prions seulement les personnes qui avaient l'intention de faire leur achat chez nous d'aller faire leur acquisition ailleurs. Nous leur garantissons un avantage.

Les habitants de Thibodeauxville qui nous honoreront de leur pratique auront leurs marchandises expédiées gratuitement et selon qu'ils le désireront, [illegible]

U. LAROUSSINI & Co, Maison Rouge sur la Levée No 1.

CHARLES E. KELLS, dentiste, No 140, rue du Canal, entre Dauphine et Bourbon.—Pose des DENTS ARTIFICIELLES sans aucun ressort, [illegible]

Le Dr KELLS est autorisé à référer le public aux personnes qui portent en ce moment des dentiers, lesquels ne manquent être surpassés sous le rapport de la beauté, de l'utilité et de la durée [illegible]

FRUITS AU JUS—160 caisses truffes et framboises de la marque J. Pennou, de Nantes, en débarquement du brick les Deux Frères, à vendre par J. B. PREAU & Co, 31 et 33 rue Gravier.

DAMEJEANNES—de 1, 2 et 5 gallons, à vendre par C. T. BUDDECKE & Co, No 100, rue Tchoupitoulas.

VIN de Bordeaux—100 barriques St-Julien Médoc, Promis & Co, 800 caisses do do do.

En débarquement du navire Lemuel Dyer, venant de Bordeaux, à vendre par J. B. PREAU & Co, 31 & 33, rue Gravier.

ON demande une jeune dame, Française ou Créole, pour enseigner le piano et le chant dans une famille de la campagne. Il est inutile de se présenter si l'on ne peut fournir de bonnes références. S'adresser au bureau de l'Abeille.

SALSEPAREILLE de Mexique, en Douane—6 balles de 1re qualité, à vendre par J. M. CABALLERO, 36, Vieille Levée, entre Douane et Bienville.

Garantie avec sécurité

Manufacture de Plaqué

D'OR ET D'ARGENT.

Cuillères et fourchettes, ou toute espèce de services de tables, ornements d'églises, appartements, etc.

153, RUE DE CHARTRES,

Près de l'encoignure Toulouse.

C. ROUYER,

Galvaniseur, doreur au feu, argenteur et bronzeur sur tous métaux.

[illegible]

Réparations de montres et bijoux.

Achat d'or et d'argent.

MARCHANDISES NOUVELLES.

HABILLEMENTS D'ENFANTS

POUR L'HIVER.

36, Rue de Chartres.

NOUS recevons par les derniers arrivages de France et par les steamships Crescent City, Cahawba et Black Warrior, de New-York:

Notre assortiment de confections d'hiver, pour enfants et jeunes gens, sur lequel nous appelons l'attention des familles en général.

LAGAY & LECANU, 36, rue de Chartres.

MARCHANDISES NOUVELLES.

Habillements d'hommes pour l'hiver.

36, rue de Chartres.

NOUS recevons par les derniers arrivages de France et par les steamships Black Warrior et Cahawba et Crescent City, de New-York:

Un nouvel et magnifique assortiment de confection d'hiver, pour hommes, comprenant tout les derniers genres, que nous offrons en vente à des prix très-réduits. LAGAY & LECANU, 36, rue de Chartres.

EN débarquement du navire European, venant de Marseille:

20 balles bouchons fins pointés, à vendre par BOYER FRERES, V. BENQUET & Co, enc. Moreau et Mandeville, 3me Dist.

MORENO FRERES,

Rue de la Vieille Levée, No 34.

EN magasin et en débarquement de la goëlette Edwin Dancey:

1,500,000 cigares de la Havane, comprenant: Regalia, Media Regalia, Londres, Nuevas, Trabucos, Millares, &c., &c., des marques suivantes:

Intimidad	Ingenuidad
Espanola	Filantropa
Carolina	Cosmopolita
El Sol	Mar Pacifico
El Consuelo	José Prasciateria
La Cabana	Dos Leones
Selba Celebrada	Flor del Paseo
Guadalupe	Garcia y Cia
Prensa	Proteccion
Sampiro	Dos Hermanos
Tres Coronas	D. Pp
A. R.	La Voz
Las Indias	Volunted, &c., &c.

Se ont également en magasin:

50 balles de tabac en feuille de la Havane et de Cuba; 200 caisses de sucre de la Havane; [illegible]

Maison à Louer.

UNE jolie et agréable MAISON en briques à deux étages, au No 4, rue Barthélemy, entre Annonciation et Constance, ayant de bonnes chambres et autres bâtisses dans la fond, cave, &c. La cour est grande et bien aérée. S'adresser à CHAS BYRNE, 46, rue Tchoupitoulas.

A LOUER.

LE rez-de-chaussée du magasin No 4 Front Levée, entre Douane et Bienville. Possession en sera donnée le 1er novembre. S'adresser à HALL et RODD, 4 Front Levée.

Brodequins Russet. Bottes pour plantations.

Un assortiment complet et de première qualité, pour plantations, en magasin et à vendre par G. W. DUNBAR, No 5, rue des Magasins.

PICADURA—10 barils, en débarquement du brick Adams Grey et à vendre par MORENO FRERES, 34, Vieille Levée.

Chaussures nouvelles et de mode.

S. P. BLANCAND,

Encoignure Royale et Dumaine,

A l'honneur d'annoncer au public qu'il vient de recevoir un très joli assortiment de chaussures nouvelles pour DAMES, pour ENFANTS et pour DEMOISELLES, telles que:

[illegible]

BOIS DE ROSE—Un petit lot, à vendre par JUAN Y DE EGANA, 47 rue Bienville.

VENTES AUJOURD'HUI

2,010,000 Cigares de la Havane.

PAR MORPHY & NEVIUS.

AUJOURD'HUI 17 du courant, à 10 heures, sera continuée, au magasin de la Vieille Levée No 73 rue des Magasins, la grande vente de cigares de la Havane. Pour les conditions, qui sont très libérales, voir le catalogue.

Vente par ordre du consul français.

PAR BERNARD TURPIN, Encanteur.

VENDREDI, 17 novembre 1854, à 10 1/2 heures A. M., il sera vendu à l'encan, par ordre du consul français, au magasin No 47, rue des Magasins, vis-à-vis l'Arcade de Banks, pour compte de qui il appartiendra,

41 balles couvertures françaises de 3 1/2 points. Conditions comptant.

Riz! Riz!

PAR R. B. SYKES.

VENDREDI, 17 du courant, à 10 heures et demie, il sera vendu, pour le compte de ceux que cela concerne, au No 33, rue Natchez:

148 boucauts de riz, débarqués du navire Chimborazo.

Conditions, comptant.

Fonds d'un magasin et 150 lots de marchandises assorties.

PAR M. BARNETT Jr & FRERE.

VENDREDI 17 du courant, à 10 heures A. M, il sera vendu à leur magasin d'encan, encoignure Chartres et St-Louis: 300 lots de marchandises d'épiceries et de mercerie, comprenant parties bas, chemises, cravates, chemises tricottées, [illegible]

Jouets! Jouets! Jouets!

PAR M. BARNETT Jr & FRERE.

VENDREDI, 17 de courant, à midi, il sera vendu à leur magasin d'encan, encoignure Chartres et St-Louis: 20 caisses de 6, 8, 12, 24 et 36 douzaines de jolis jouets assortis. Le tout garanti en parfait état.

VENTES A L'ENCAN.

Tapis de velours, Bruxelle et de laine, Papier à tapisser.

PAR HENRY PEYCHAUD & Co.

C. SAMORY, encanteur.

SAMEDI, 18 novembre, il sera vendu à 10 heures, à leur magasin d'encan, No 36, rue de la Vieille Levée, entre Douane et Bienville:

30 Pièces tapis velours, Bruxelle et de laine,
43 pièces tapisserie doubles,
750 rouleaux papier à tapisser,
30 do bordures velours,

Conditions à la vente.

Vente par catalogue sans réserve de Marchandises Sèches.

PAR H. PEYCHAUD & Co.

C. SAMORY, Encanteur.

SAMEDI, 18 novembre 1854, il sera vendu, à 10 heures, à leur magasin d'encan, No 36, rue de la Vieille-Levée, entre Bienville et Douane—

130 lots de marchandises de saison comprenant un assortiment choisi pour être vendu sans réserve, pour clore un compte.

Conditions libérales à la vente.

Les catalogues seront livrés le matin de la vente.

Vente sans réserve!

Conserves alimentaires de L. P. S. Mignet & Co. St-Louis, Missouri.

PAR BERNARD TURPIN, Encanteur.

MERCREDI prochain, 22 novembre 1854, à 11 heures A. M., il sera vendu à l'encan, au magasin No 47, rue des Magasins, sans réserve, pour clore une consignation:

58 caisses Conserves alimentaires, comprenant un assortiment comme suit: bœuf à la mode, bouilli, hachis, galantines, do. à l'allemande, pâtés de dindes, poulets de canard, pâtés d'oies, pâtés de lièvres, dindes rôtis, poulets rôtis, veau rôti, côtelettes de mouton, [illegible] chons, soupe à la julienne, jus de viandes glacé, &c.

Conditions libérales à la vente.

Grocerie et Café.

PAR S. GUINAULT, Encanteur.

LUNDI 20 novembre 1854, à 11 heures du matin, il sera vendu au No [illegible], rue Madison:

Le contenu d'un café et d'une grocerie bien assortie, en vin, liqueur, sucre, café, graisse, chandelle, savon, &c. Le magasin ainsi que l'installation.

Conditions, comptant.

2,150,000 cigares Allemands.

PAR MORPHY & NEVIUS.

MERCREDI, 29 novembre, à 10 heures du matin, il sera vendu chez John K. Fischer, importateur, rue Gravier No 53, pour clore, 2,150,000 CIGARES ALLEMANDS, les plus longs et les mieux assortis qui aient été offerts à l'encan.

Conditions—Au-dessous de $ 500 comptant; audessus de $ 500 à $ 1000 à 60 jours; au-dessus de $ 1000 à 90 jours, au-dessus de $ 1000 à 4 mois, en billets endossés à la satisfaction du vendeur.

Pour les Attakapas—Par mer.

Le steamer A. FUSILIER, solidement construit, capitaine W. B. Johnson, ayant été complètement réparé à neuf, est prêt à recevoir du fret pour la Nouvelle Ibérie, Franklin, Pattersonville, Bayou Boeuf et tous les ports et plantations sur le Bayou Tèche. Le Fusilier partira positivement dimanche prochain, 19 du courant à 8 heures du matin.

Prix du fret—Baril liquide, une piastre; baril sec, soixante-quinze cts; marchandise, quinze cents; au pied cube et tout autre fret en proportion.

Le fret reçu à St. Martinville et Vermillon, sera expédié à l'entrepôt de J. D. Sutain, à la Nouvelle-Ibérie, aux frais et risques des propriétaires.

Les comptes de fret doivent être soldés sur la réception des marchandises, ou par les expéditeurs, sur la livraison des reçus.

Pour fret ou passage, s'adresser à bord, ou à CHS. DESLARC, No 14, rue de la Douane.

Pour le Havre.—Le nouveau paquebot régulier, trois mâts, de première classe et le voilier MULHOUSE, capitaine Skipher, ayant presque tout son chargement engagé, partira pour le Havre le ou vers le 1er décembre.

Pour passage, ayant de magnifiques emménagements, s'adresser au capitaine, à bord, ou à H. V. BAXTER, 21, rue Carondelet, Troisième District.

Pour le Havre.—Paquebot régulier—Le nouveau navire de première classe et bon voilier WURTEMBERG, capitaine Hellman, ayant les deux tiers de son chargement engagé, partira incessamment. Pour fret de 400 balles de coton, s'adresser à H. V. BAXTER.

Pour passage, ayant de magnifiques emménagements, s'adresser au capitaine, à bord.

Pour Liverpool—Le navire américain à voiles de première classe et bon voilier, SHAKESPEARE, capitaine Joseph Cummings, ayant presque tout son chargement engagé, partira incessamment. Pour fret de 500 balles de coton, s'adresser à M. V. BAXTER, No 21, rue Carondelet.

Pour passage, ayant de magnifiques emménagements, s'adresser au capitaine, à bord, ou No 36, 3me District.

Pour Anvers—Le navire américain de première classe VAUCLUSE, bon voilier, capitaine Hewes, prend son chargement et partira incessamment. Pour fret de 500 boucauts de tabac ou 850 balles de coton, s'adresser à H. V. BAXTER, 21, rue Carondelet.

Pour passage, s'adresser au capitaine, à bord.

Pour la Méditerranée et au Maroc.—Le navire [illegible] de première classe [illegible] partira à recevoir un chargement. S'adresser à LANATA, GAROFOLO & Co, 9 & 10, rue Jefferson.

TABAC TURC—Un lot de première qualité, en caisses de 100 livres chaque, à vendre par J. M. CABALLERO, 36, Vieille Levée, entre Douane et Bienville.

SALSEPAREILLES—En douane et en magasin, en lots à la convenance des acheteurs, à vendre par J. M. CABALLERO, 36 Vieille Levée, entre Bienville et Douane.

JARRES à eau, de Marseille—450 à vendre pour l'exportation ou pour la ville, par C. CARRERE, Encoignure Condé et Madison.

Arrivage récent de Bottes et Souliers.

TROIS CENTS caisses Bottes et souliers pour hommes, femmes et enfants, en débarquement du navire Carnatic et du North Bridge, à vendre à des conditions raisonnables par JOHN M. GOULD & Co, 8, rue des Magasins.

Au drawback.

A VENDRE par les soussignés—Deux caisses fusils de chasse double. RICHARD, ALDIGE & Co.

Au drawback.

A VENDRE pour le marché mexicain—300 paniers champagne. RICHARD, ALDIGE & Co.

Au drawback.

A VENDRE deux caisses revolvers pour le marché mexicain. RICHARD, ALDIGE & Co.

Au drawback.

A VENDRE cinq caisses châles soie, pour le marché mexicain. RICHARD, ALDIGE & Co.

Au drawback.

A VENDRE par les soussignés—Six caisses fusils doubles à bayonnettes. RICHARD, ALDIGE & Co.

Au drawback et pour le marché Mexicain.

A VENDRE deux caisses tasses. RICHARD, ALDIGE & Co.

DEMANDE D'UNE CUISINIERE—On demande une bonne cuisinière blanche ou de couleur. On exigera les meilleures garanties. S'adresser au bureau de l'Abeille.

EN débarquement du brick Fanny, arrivant de Santiago, de Cuba:

356 balles tabac en feuilles de Cuba, pour capes et tripes, 62 sacs café vert de Cuba;
24 sacs cacao de première qualité;
40 pièces d'acajou. A vendre par S. DE VISSER & CO, 94, rue des Magasins.

EN débarquement du navire Lemuel Dyer, de Bordeaux:

40 barriques vin rouge St-Estèphe,
8 do do blanc Sauterne,
10 1/2 do do do do
30 caisses vin rouge Bordeaux;
30 do do Cantenac;
300 do do St-Julien;
150 do vin blanc Sauterne;
100 paniers anisette;
2 do bouteilles anglaises;
40 caisses fruits à l'eau de vie;
15 do fruits-civet au jus;
300 boîtes sardines de Rodel;
300 1/4 do do do;
300 1/2 do pâté truffés assortis;
300 1/2 do petits pois au beurre;

A vendre par FERROS FRERES, 247 et 249 rue Royale, enc. Dumaine.

DEPOT DE DRAP DE ELBEUF

Des premières Fabriques Françaises.

P. LEVERRIER, rue de Chartres, [illegible] vient de recevoir par différents arrivages du Havre, un grand assortiment de draps [illegible]

EN magasin et à vendre par le soussigné:

[illegible]

POMMADE DE Mme POMMAR

Pour Conserver et Faire Pousser les Cheveux,

[illegible]

Changement de Domicile.

Le soussigné à l'honneur d'informer le public qu'il a transporté son magasin de la [illegible]

F. CLAVEL, pharmacien.