INSTITUTIONS.

ORLEANS HIGH SCHOOL.

89 et 90, RUE DE L'...

ERASTUS EVERETT,

PRINCIPAL ET PROPRIETAIRE.

[illegible]

INSTITUTION JEFFERSON,

88, rue Bourbon—Dirigée par J. G. LORD.

L'emplacement de cette institution ... [illegible]

Le local est regardé le plus convenable qu'il y ait en ville, avec de l'espace pour l'exercice et la récréation. On y trouve réunies toutes les commodités que peut offrir un établissement formé sur une grande échelle.

Les professeurs sont hommes d'un talent éprouvé. Le bon ordre règne et la plus grande surveillance est exercée sur la conduite et les progrès des élèves.

Conditions:

Pensionnaires ... par mois.
Demi-pensionnaires ... par mois.
Externes au-dessus de huit ans ... par mois.
Externes au-dessous de ... par mois.

Ces conditions comprennent l'instruction ... les langues anglaise et française, l'écriture, l'arithmétique, la géographie, l'histoire, les mathématiques, etc.

Sont payés à part:

Le Latin et le Grec ... par mois.
L'Espagnol, l'Allemand ou le Dessin ... par mois.
La musique ... par mois.
La danse ... par mois.

Les classes commencent ... Heures d'étude, de huit heures et demie jusqu'à trois heures, et de quatre heures et demie jusqu'à six heures.

Education Classique et Générale.

COLLEGE ST-CHARLES.

PAROISSE ST-CHARLES (LOUISIANE.)

Ce collège fondé il y a environ deux ans par M. J. Cluff, vient de passer sous la direction de M. J. C. Macé.

Le but de cette institution est de porter l'éducation à un niveau plus élevé et de faire sentir la nécessité ... une instruction solide dans la Louisiane.

Situé à 12 milles de Carrollton, sur la rive gauche du Mississippi ...

Les cours d'études comprennent toutes les branches d'une éducation complète ... les langues anglaise, grecque, latine, française, espagnole, les mathématiques, ...

Prix de la pension, 300 par an.

... Paroisse St-Charles.

Institution pour les Jeunes Demoiselles. Pensionnat et Externat,

..., RUE DU CAMP.

Sous la direction de Mme MACAULEY.

Cette institution est sous la surveillance personnelle de Mme Macauley. Les hautes classes de littérature, science et philosophie, sont professées par M. Macauley. Un personnel de professeurs recommandables par leurs connaissances, est chargé de l'enseignement des langues française, espagnole et italienne. La musique, piano, harpe, guitare et musique vocale sont sous la direction d'artistes de premier mérite, ainsi que la danse et le dessin.

Il y a en ce moment huit professeurs attachés à l'établissement, et les directeurs s'efforceront de rendre à tous égards cette maison d'éducation telle que les parens peuvent le désirer pour leurs filles. Ils s'appliqueront surtout à inspirer à leurs élèves des sentiments de pure moralité, à leur inculquer de bonnes manières, sans négliger pour cela le développement de leur intelligence, afin de les rendre plus tard utiles à la société.

Les jeunes personnes de la campagne, admises en qualité de pensionnaires, seront traitées par les directeurs plutôt comme leurs propres enfans que comme leurs élèves.

L'institution possède une excellente bibliothèque choisie dans le but d'intéresser les élèves et de leur donner le goût des connaissances générales. Les élèves des classes supérieures seront initiées aux mouvements progressifs de la littérature et de la science, et auront à leur disposition des ouvrages et les journaux moraux de l'époque. Elles s'accoutumeront ainsi à méditer sur leurs lectures et à exercer leur jugement.

Un rapport mensuel mentionnant les progrès et la conduite des élèves sera adressé aux parents.

Une classe de latin et un cours de géographie comprenant l'usage des globes seront formés le 1er novembre prochain.

On peut s'adresser, pour obtenir les renseignemens désirables, aux parens qui ont leurs enfans dans cette institution depuis plusieurs années. Pour plus amples informations voir le prospectus, qu'on peut se procurer en s'adressant au docteur Macauley ou à Mme Macauley.

COLLEGE DE LA LOUISIANE.

Rue Dauphine, entre Esplanade et Hôpital.

DIRECTEUR: LOUIS DUFAU.

Le Directeur de ce nouvel établissement d'instruction a l'espoir de fonder une maison qui puisse présenter pour la jeunesse de la Louisiane les mêmes ressources et les mêmes avantages que les meilleurs collèges du nord et de l'Europe. ...

L'enseignement du collège de la Louisiane comprendra l'étude des langues mortes et des langues vivantes (grec, latin, anglais, français et espagnol), l'Histoire, la Géographie, la Philosophie, la Rhétorique, les sciences mathématiques et naturelles, l'économie politique, la chimie, la tenue des livres, etc. etc.

L'anglais étant la langue nationale servira de fondement à l'enseignement du collège de la Louisiane. ...

L'enseignement du collège est divisé en quatre classes:

Première classe, par mois ... $12
Deuxième classe, par mois ... 10
Troisième classe, par mois ... 8
Quatrième classe, par mois ... 6

Les arts d'agrément, tels que musique, dessin, peinture, danse et escrime, seront enseignés dans l'établissement à la charge et au gré des parents.

PETIT COLLEGE.

Pour répondre aux désirs de plusieurs parents, le Directeur recevra des enfants au-dessous de 10 et 12 ans, qui n'en sont encore qu'aux premiers principes. ...

PENSIONNAIRES ET DEMI-PENSIONNAIRES.

On reçoit dans l'établissement des pensionnaires et des demi-pensionnaires pour lesquels on continuera, autant que la discipline et le bon ordre le permettront, la vie de famille.

Prix de la pension par mois ... $25.
Prix de la demi-pension ... 15.

Pour de plus grands renseignements s'adresser tous les jours, les dimanches exceptés, au Directeur du collège, rue Dauphine, au milieu de l'îlot, entre Esplanade et Hôpital.

INSTITUTION DE Mme. PARENT,

RUE DOUANE,

Entre Royale et Bourbon.

Madame Parent a transféré son institution rue de la Douane, entre Royale et Bourbon, dans le local ci-devant occupé par Mme Granet, admirablement convenable pour recevoir des pensionnaires, des demi-pensionnaires et des externes. Ce local renferme une cour spacieuse et un jardin pour les récréations. ...

Madame Parent annonce au public que le professeur Le Lesque et le professeur Anchuntz, ex-principal du *Franklin High School*, sont attachés d'une manière permanente à son établissement. Ces messieurs sont trop avantageusement connus à la Nouvelle-Orléans pour qu'il soit besoin de faire leur éloge.

M. Lelesque est chargé de l'enseignement du français et de la littérature française; M. Anchuntz a la direction des hautes classes d'anglais et de sciences naturelles.

Les études musicales sont dirigées par trois des professeurs les plus distingués de cette ville.

Le professeur Allston est chargé des classes de mathématiques.

Une fois par semaine (le samedi) entre midi et une heure, les élèves sont réunies au salon; le but de cette réunion est de leur faire acquérir cette politesse de manières, cette élégance d'usages qui leur sont plus tard si essentielles dans le monde.

Pour les conditions, s'adresser à l'institution. Les parents pourront visiter l'établissement tous les dimanches.

Références:

Hon. P. Soulé.	Hon. A. D. Crossman.
Rev. M. Lesse.	Dr. Meux.
C. Roselius Esq.	L. Eyma Esq.
E. Forstall Esq.	W. M. Wilder Esq.

18dec—

Avis aux Familles.

Mme DESMAYAUX a l'honneur de prévenir les familles que, depuis le 15 juin, elle a ouvert, à la Passe-Christian une MAISON D'EDUCATION pour les Demoiselles, comme branche de son établissement principal en ville.

La direction, les études en anglais et en français, ainsi que l'enseignement musical, seront les mêmes dans les deux maisons; et les élèves pourront, au gré des familles, passer sans inconvénient de l'une à l'autre.

N. B.—Il est bien entendu que l'Etablissement en ville reste ouvert tout l'été sans interruption, pour les pensionnaires et les externes.

Mme Desmayaux, à part ses visites d'inspection à Passe, résidera spécialement en ville.

Mme Desmayaux, à cette occasion, annonce aussi aux familles que le professeur L. ELKIN, universellement connu et apprécié, est attaché d'une manière permanente et exclusive à son établissement, pour l'enseignement supérieur et moyen. Les élèves créoles peuvent, comme plusieurs le font, laisser pour un temps le français, et ne suivre que le cours en Anglais, ce cours étant complet pour la langue et pour toutes les branches d'études.

Pensionnat et Externat pour les Jeunes Demoiselles.

Sous la direction de Mme CHARPAUX,

Rue du Bayou, Encoignure Claiborne.

NLLE-ORLEANS—août 1852.

Cette maison d'éducation, fondée depuis six ans, a pris un développement qui prouve suffisamment en faveur de la direction qui lui a été donnée.

Jaloux de justifier la confiance des familles, Mme Charpaux est résolue à ne rien négliger pour mettre son institution au niveau des meilleurs établissements d'éducation qui existent à la Nouvelle-Orléans. A cet effet, elle s'est assuré le concours des professeurs les plus distingués.

La maison qu'habite Mme Charpaux et dont elle a fait l'acquisition afin de mieux approprier à une institution de jeunes personnes, est bien vaste, fort aérée dont chaque pièce, aux dortoirs sont de grands appartements convenables ... où l'air circule avec facilité par de nombreuses ouvertures.

L'étude de la langue anglaise est l'objet d'un soin tout particulier. ...

[illegible]

CONDITIONS.

Les pensionnaires paient, non compris le blanchissage ... [illegible]

INSTITUTIONS ... DE MANDEVILLE.

[illegible]

L'enseignement comprend les langues anciennes et les langues modernes, la Rhétorique, la Littérature, la Philosophie, les Sciences exactes, l'Histoire, la Géographie, la Tenue des livres, en un mot, tout ce qui constitue l'instruction ...

La discipline ... [illegible]

Le Collège est établi toute l'année à la Nouvelle-Orléans; mais pour la convenance et l'agrément des pensionnaires, il aura une succursale à Mandeville, sur les bords du lac Pontchartrain, à partir du 15 mai jusqu'au 15 octobre de chaque année. ...

Trousseau.

Chaque élève doit avoir assez de linge et de vêtemens pour pouvoir en changer trois fois par semaine.

Conditions.

PENSIONNAIRES:

$16 ... par mois pour le ... et la salle d'étude.

$65 par mois, compris le blanchissage, le papier, les plumes, l'encre et l'usage des livres. ... Payables par trimestre, et d'avance.

$20 par mois, non compris les objets ci-dessus.

DEMI-PENSIONNAIRES:—$15.

EXTERNES:—$14. 1ère et 2me Classe.

$ 3. 3ème et 4me Classe.

$ 6 ou 5—Cours préparatoire.

Papier, Plumes, Encre—20 cts.

La Musique, le Dessin, l'Escrime et la Danse sont aux frais des parents.

Il ne sera fait aucune déduction pour un mois commencé, ni pour une absence de moins d'un mois.

Les parents qui résident à la campagne, voudront bien désigner un agent en ville, un médecin en cas de maladie, et l'Eglise où leurs enfans pourront assister, le dimanche, au service divin.

Nouvelle-Orléans, rue Condé No 156.

N. B.—La succursale du collège à Mandeville est ouverte tout ... 1 juin

INSTITUT ST-LOUIS,

Dirigé par Mme E. DERON.

Nouvelle-Orléans, rue St-Louis, No. 143, entre Bourgogne et Dauphine.

[ANNEE SCOLAIRE 1851—52.]

Cette institution, qui, depuis douze ans a suivi une progression constante d'agrandissements et de prospérité, a rouvert ses cours depuis le 1er septembre.

Mme Deron, ... ancienne élève et professeur de la maison royale de St-Denis, graduée de l'Université de France, ...

Mme Deron, entièrement dévouée à ses élèves ... Mme Deron a toujours pris pour auxiliaire la fermeté jointe à la douceur, l'emploi constant des moyens d'émulation, et surtout les récompenses pour la régularité des devoirs et l'application. Elle est secondée par Mlle J. Deron, sa belle-sœur, qui a toujours suivi avec elle la carrière de l'instruction: ces deux dames veillent avec la plus grande sollicitude aux progrès journaliers des élèves.

Le local connu est situé à la Nouvelle-Orléans comme l'un des plus convenables et des plus salubres de la ville, est parfaitement distribué: les classes, les salles d'étude, les dortoirs sont vastes et bien aérés, donnant sur des jardins; il y a une belle cour, un préau, à l'abri du soleil, destinés aux récréations.

L'enseignement général de l'Institut St-Louis a lieu à la fois en Anglais et en Français; il embrasse tous les degrés et toutes les branches qui constituent l'instruction la plus achevée pour les demoiselles. La langue anglaise est l'objet d'un soin tout spécial: les élèves créoles sont tenues dans leurs rapports, soit entre elles, soit avec les professeurs, de parler EXCLUSIVEMENT l'anglais.

M. Orton, attaché à l'Académie depuis sa fondation, consacre une grande partie de son temps à donner aux élèves des classes supérieures une connaissance approfondie de la langue et de la littérature anglaise; les autres classes sont confiées à de bonnes institutrices et d'étude américaines.

Mme Deron s'est réservé la direction des classes françaises, elle s'est de plus assuré le concours d'un excellent professeur de hautes sciences, M. H. Jégou, qui partage avec M. H. Deron et mesdames Deron le soin des diverses classes françaises.

La langue espagnole fait également partie des études.

Pour l'instruction religieuse, M. l'abbé Thdomier, dont le zèle est si justement apprécié, continue de prodiguer aux élèves ... à la première communion dans la chapelle de l'Institut.

Musique.—Les études musicales sont l'objet d'un soin spécial. Mme Lavillebeuvre, artiste d'un ordre très élevé, est attachée à l'institution en qualité de professeur de piano et de harpe. ...

Il y a un professeur de Danse attaché à l'établissement.

COLLEGE DE ST.-VINCENT.

Au Cap Girardeau, Etat du Missouri.

Ce collège, auquel la Législature de l'Etat du Missouri a accordé, en 1843, une charte avec tous les privilèges universitaires, occupe un des sites les plus charmants qui se trouvent sur le Mississippi; il est situé au Cap Girardeau sur le Mississippi, à quarante-cinq milles au-dessous de l'embouchure de l'Ohio et domine les deux rives du fleuve. Quarante acres avoisinant les appartements du collège, qui possède, en outre, à un mille et demi du village, une maison de campagne où les élèves peuvent aller passer leurs jours de récréation. Une éducation commerciale et classique complète est donnée dans ce collège.

CONDITIONS:

Pension, cours, blanchissage, raccommodage, médecins et remèdes, $150 par an.

Pour plus amples informations, s'adresser à J. AD. ROZIER, avocat, Agent du collège, rue St-Charles, No 14

SALSEPAREILLE DE BULL.

En quart de bouteille et d'une force six fois supérieure à la plus pure Salsepareille de Honduras et d'importe quelle autre préparation semblable de l'Amérique.

PRIX $1 LA BOUTEILLE OU 6 BOUTEILLES POUR $5.

Il a été reconnu depuis plusieurs années que la Salsepareille prise et préparée d'une manière convenable, était une panacée universelle pour purifier le sang des ... de la jeunesse. ...

La Salsepareille de Bull contient également des extraits de plusieurs plantes médicinales, et de cette combinaison résulte L'AGENT CURATIF LE PLUS ACTIF QUI AIT ENCORE ÉTÉ DONNÉ AU MONDE.

Cette médecine employée selon la formule, guérit invariablement les maladies suivantes: Scrofules, Cancers, Tumeurs, Eruptions sur la peau, Erysipèles, Maladie chronique des yeux, Rhumatisme, ...

Le OHIO STATE JOURNAL s'exprime ainsi sur la Salsepareille de Bull:

"ELLE N'A PAS D'EGALE." ...

Louisville, 31 mai 1848.

Agréez, &c. F. H. OWEN.

RHUMATISME.

Que toutes les personnes affligées de cette affreuse maladie, lisent ce qui suit: elles apprendront par là ce qu'elles ont encore à espérer.

M. J. BULL.—Monsieur.—J'ai été affligé pendant trois ans d'un rhumatisme des plus aigus. ...

ISHAM BRIGGS.

Union Town, Union Co. Ky.—12 Mai 1848

Du Dr. Wm. T. Prentiss.

... W. T. PRENTISS, M. D.

Lewisport, Ky. 4 déc 1847.

...

AVIS AUX FEMMES.

La Salsepareille de J. Bull est un des meilleurs remèdes pour les femmes, qui puisse se rencontrer actuellement. ...

BEAUTÉ ET BLANCHEUR DE LA PEAU.

...

MEILLEURS TEMOIGNAGES.

...

Louisville, 28 décembre 1848.

Dr. JAS. M. MOORE.

...

Winchester, Ky. 1er février 1849.

JAS. M. MOORE, D.

...

Louisville, 6 juin 1848. L. P. YANDELL, M. D.

Professeur de Chimie au Collège Médical de Louisville.

...

Louisville, 30 mars 1849.

M. PYLES, M. D. Médecin résidant, attaché à l'hôpital de la Marine.

[illegible]

JOHN L. BUTLER. | THOMAS GONZALES.

BUTLER & GONZALES,

MARCHANDS COMMISSIONNAIRES.

[illegible]

La Chancellerie du Consulat de France, située rue Royale, No. 162, entre St. Louis et Conti, ... tous les jours, de 10 heures du matin à 3 heures de l'après-midi.

P. H. MONSSEAUX,

Marbrier,

Importateur de Marbres étrangers et du pays.

Encoignure St Louis et Robertson,

Vis-à-vis le Cimetière Catholique No. 2.

Monuments—Tombes—

Pierres tumulaires—

Et en général tout ce qui concerne la Marbrerie.

AVIS.

GUSTAVE PORÉE. LÉON GIRARD.

PORÉE & GIRARD,

Marchands commissionnaires,

Importeurs de Vins, Eaux-de-vie, Liqueurs, &c. &c. &c.

Rue St-Louis, No 7, près la rue Vieille-Levée.

D. HERNIO Jr.,

Marchand Commissionnaire et importateur de cigares, tabacs et café de la Havane,

... GRAVIER, No 34.

John Hall. | E. W. Rodd.

HALL & RODD,

Négociants commissionnaires,

No 1, Front-Levée, Nlle-Orléans.

John B. McGUIRE & Co.,

Courtiers de Navires,

NÉGOCIANTS COMMISSIONNAIRES ET EXPÉDITEURS.

... 26, BANK PLACE

Changement de Domicile.

L. MAJESTE, Commissionnaire,

Informe le public que son magasin qui était rue Toulouse, 26, est transféré 115, rue de Chartres, entre St-Louis et Conti.

Y. QUADRAS & Co., 16, RUE DE LA DOUANE, importeurs de produits de la Havane,

tiennent constamment en main un grand assortiment de cigares de la Havane de la célèbre marque El Dorado, et de tabac en feuilles des meilleures Vegas.

PAUL JUGE FILS. | C. FASSY.

PAUL JUGE FILS & Co.,

IMPORTEURS DE VINS, EAUX-DE-VIE, HUILE D'OLIVE, &c., &c., &c.

ET MARCHANDS COMMISSIONNAIRES.

21 fév 27, rue St-Louis

MATCHES.

Les ALLUMETTES de L. A. Guillemain, rue du Cirque, No 200, et celles de M. Lacour, de New-York, sont à vendre chez

J. B. LANG, No 158, rue de Chartre

ARS. Z. CAVELIER. | L. F. MAXENT.

CAVELIER & MAXENT,

Rue Royale, No. 163,

Informent leurs amis et le public qu'ils continuent le même genre d'affaires que l'ancienne maison A. & Z. Cavelier, et qu'ils sont les seuls agents des vins de C. C. Haut Brion, La Mission, en barriques et en caisses. 19déc

Vins rouges—Reçu par le navire Florida, de Bordeaux:

60 barriques vin rouge Pessac 1848 pour familles

150 caisses do do C. C. La Mission 1841.

40 do do do do 1840.

26 do do do do 1844.

A vendre par CAVELIER & MAXENT, 169, rue Royale

En débarquement de la barque Oldenburg, de Bordeaux:

40 barriques vin rouge bon ordinaire, St-Denis;

45 1/2 do do blanc Haut-Barsac.

A vendre par CAVELIER & MAXENT, 169 rue Royale

MAGASIN DE SELLERIE

DE

Newark, N. J.

Andrew G. Bull & Co, No 15, rue du Canal, Nouvelle-Orléans, entre les rues Camp et Magazin, manufacturiers et importeurs de sellerie et malles de voyage, ... ont constamment en main un grand assortiment de selles, brides, martingales, malles de voyage, fouets, sangles, harnais de bride, ...

ANDREW G. BULL & CO.

N. BRADNER SMITH,

Marchand Commissionnaire, 89, rue Gravier,

Reçu une commission pour prendre des actes et représenter des alunos ... et reconnus ... des Etats suivants, savoir: MAINE, NEW-HAMPSHIRE, VERMONT, RHODE-ISLAND, CONNECTICUT, NEW-YORK, NEW-JERSEY, PENNSYLVANIE, OHIO, MICHIGAN, WISCONSIN, INDIANA, ILLINOIS, MISSOURI, KENTUCKY, TENNESSEE, CAROLINE DU SUD, CAROLINE DU NORD, MISSISSIPPI, FLORIDE & TEXAS.

MARCHANDISES DE SAISON.

Les soussignés viennent de recevoir les marchandises suivantes qu'ils vendront à des prix excessivement bas:

Mousselines et cyrandies imprimées; brillants couleur; Jaconat à bandes, haute nouveauté, ...

Gingas fil, Irlande,

Toile d'Irlande de $5, 00 à $35 00 la pièce,

Toile de Paris de toute qualité,

...

RILLIEUX & REGGIO,

Graisse—100 barils du Cookins, Hurst & Son et Tobins, à vendre par SECCOMB, VOORHIES & CO. 15, Tchoupitoulas

Jambons—50 tierçons de Stagg & Shays, en magasin et à vendre par SECCOMB, VOORHIES & CO.

Farine—300 barils de première qualité, à vendre par SECCOMB, VOORHIES & CO.

Bœuf mess—200 barils de 400 livres, de Davis & Ushers, mess de 1re qualité, à vendre par SECCOMB, VOORHIES & CO.

Graisse—1000 barils et 250 barils de choix, en magasin et à vendre par SECCOMB, VOORHIES & CO.

En débarquement du navire R. H. Dixon ... A. STURZENEGGER & ETERNOD, 44, rue Bienville enc. Chartres

Anisado de Mayorque—30 barils importation directe, à vendre par QUEYROUZE & LANGSDORFF, Nos 13 et 15, rue St-Louis.

Vins de Cherry et de Madère—Cent quarts et huitièmes, à vendre par QUEYROUZE & LANGSDORFF, Nos 13 et 15, rue St-Louis.

Suif français—50 caisses chandelles suif moulé, convenable pour la coiffure, à vendre par QUEYROUZE & LANGSDORFF.

Vin de Tarragone—50 barriques, à vendre par QUEYROUZE & LANGSDORFF, Nos 13 et 15, rue St-Louis.

Savon—1000 caisses de différentes marques, à vendre par QUEYROUZE & LANGSDORFF, 13 et 15, rue St-Louis.

Couvertures bleues—Une belle couverture bleue grande et belle, à vendre pour clore une consignation par LOISON & SILVESTRE, en liquidation, 24 rue de la Douane

Cigares de la Havane—59,350 Regalias & Millar, Duende, reçus et à vendre par Y. QUADRAS & Co, 16, Douane

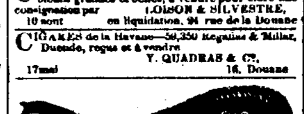

SANGSUES—SANGSUES.

L. PROVOST,

RUE ST PIERRE, no 191.

SUCCESSEUR DE M. RUSCONI.

28000 SANGSUES Hongroises et Suédoises récemment arrivées et à vendre en gros et en détail au grand dépôt central de la rue St-Pierre 191.

GOUTTES DE THIELMANN,

Contre le Choléra.

Ces Gouttes, d'une efficacité incontestable contre les crampes d'estomac, les coliques, la dévoiement et généralement contre tous les symptômes de l'affreuse maladie du choléra, devraient se trouver sous la main dans toutes les familles et dans la malle de tout voyageur. Messieurs les habitans surtout, qui sont pour la plupart éloignés des pharmacies et des secours de la médecine, trouveront un avantage immense dans ces Gouttes, qui ont déjà sauvé la vie à tant de personnes. On trouvera constamment ce médicament à la pharmacie du soussigné, avec les instructions nécessaires pour l'administrer.

F. P. DUCONGE, 25 août 39, rue de Chartres

H. BONNABEL encoignure Natchez et Tchoupitoulas, offre à vendre à prix réduits et en grande ou en petite quantité, un grand assortiment de toute espèce de drogues principales, telles que:

Extraits de toute sorte, Composés et sels d'opium

Vermifuge de tout nom,

Salsepareille do do

Serpentaire de Virginie de 1852, en balles,

Camomille romaine et allemande,

Gomme cristallisée de six parfums différens,

Sucre candi blanc et ..., houblon de 1852.

Colle de poisson naturelle et artificielle,

Plantes, fleurs, et racines de toute sorte,

Pilules de Vallet,

Capsules de Mothes et de Raquin,

Moutarde en grain et en poudre,

Super carbonate de soude,

East Powders, nouvelle forme,

Chloroforme, acide acétique, calomel &c. 16 juin

Cigares de la Havane—129,000, qualités de choix et marques favorites, en débarquement de la goélette Fairy, à vendre par J. M. CABALLERO, importeur, 28 Vieille-Levée entre Douane et Bienville

Chaux—3000 barils chaux fraîche et 415 barils en débarquement du steamer Crescent, en tierçons ordre et en grands barils, à vendre par P. H. MONSSEAUX,—Au marble yard encoignure St Louis et Robertson

Avis aux planteurs—Les habitans qui désirent sur le fleuve pourront se procurer de la belle chaux "Richards cape lime" à un prix très modéré, livrée sur leurs habitations libre de fret et de drayage, 8 ou 10 jours après que leurs ordres auront été transmis à P. H. MONSSEAUX,

Vin blanc—75 caisses en débarquement du navire Lancaster, venant de Bordeaux, à vendre par R. CAHUZAC & Co, 30 Vieille Levée

Attendu par le navire Eastern Queen, du Havre:

10 caisses absinthe Ed. Pernod, à vendre par J. N. CURIEN, enc. Condé et Dumaine

En magasin: 30 paniers vin de Champagne ... de 1re qualité de la marque Eugène Clicquot, à Reims, à vendre à bas prix, pour clore une consignation, par J. N. CURIEN, enc. Condé et Dumaine

Sucre—600 caisses sucre de la Havane, blanc, jaune et brun, en débarquement de P. Soulé, et à vendre par S DE VISSER & Co, 93 et 94, Vieille Levée

En débarquement du navire Lancaster de Bordeaux:

[illegible]

J. D. FERAU & CO.

[illegible]

CHAUDIERES A SUCRE ANGLAISES—Provenant des Forges d'Edwin Maw, à Liverpool.

RÉDUCTION DANS LES PRIX.

Le soussigné a en main un grand assortiment complet de chaudières à sucre, en fer-batte et fer fondu, de Bouches de Fourneaux et Barreaux de grilles, des modèles les plus répétés et des meilleurs matériaux, qu'il offre à vendre aux prix ci-après:

Chaudières en fer battu, à 10 cts la livre.

Chaudières en fer fondu:

36 pouces	à 65 cts.	58 pouces	à 75 cts.		
40	"	60	"		
48	"	66	"		
49	"	72	"	85	
50	" 75	76	"		
52	"	80	"		
54	"	84	"		

Ces chaudières ont été mises à l'essai depuis sept ans, par plusieurs planteurs, et ont donné une entière satisfaction.

Les ordres seront promptement exécutés.

31août—6h. JUAN Y. DE EGANA, No 47, rue Bienville

HABILLEMENS.

Reçu dernièrement par le navire Oswego et le steamer Empire City, un assortiment complet de MARCHANDISES Confectionnées pour l'été, telles que

Sacs, paletots, redingotes en mérinos, alpacas, toile, &c. &c.

Pantalons en mérinos, cachemires, coutil &c.

Gilets de dessous, piqué, soie, toile &c.

Aussi:—Un grand assortiment de malles, valises, sacs de voyage, à vendre à bas prix chez le soussigné

H. HUARD, 30 av 60, rue Chartres, en face le City Hotel

En débarquement du navire Lancaster, venant de Bordeaux:

20 barriques vin rouge St-Denis.

27 demi do blanc Barsac, supérieur, à vendre par PORÉE & GIRARD, 7, rue St-Louis

Vin rouge et vin blanc en barriques et en caisses—20 barriques et 265 caisses des marques suivantes: St-Julien, St Estèphe, Margaux, Deyries, Margaux, Léoville, Haut Sauterne, Haut Barsac, château Yquem, à vendre par PORÉE & GIRARD, 7, rue St Louis

Eaux de vie—40 quarts de pipe Ja. Hennessy Pinet, Castillon, A. Camus, à vendre par PORÉE & GIRARD, 7, rue St Louis

Champagne et liqueurs—

20 paniers Champagne;

117 do Anisette;

20 caisses Guignolet, à vendre par PORÉE & GIRARD, 7, rue St Louis

208 BARRIQUES vin rouge,

48 barils vin blanc,

100 caisses vin rouge,

250 caisses cerises à l'eau-de-vie, récolte de 1852, à vendre en débarquement du navire Lancaster, de Bordeaux, par FRED. LOISON, 24, rue Douane.

Iodure potassium—3 caisses de 30 flacons chacune, en débarquement du navire Sea Eagle, du Havre, à vendre par FRED. LOISON, 24, rue Douane.

Vin muscat—350 caisses de 12 bouteilles, en magasin et à vendre par FRED. LOISON, 24, rue Douane.

Eau-de-vie—60 quarts marques diverses, en douane à vendre par FRED. LOISON, 24, rue Douane.

Bière d'Ecosse—De la bière pale dite "East India," en pintes et quarts, à vendre par J. Y. DE EGANA, 47, rue Bienville.

En débarquement du navire Athens, de New York 60 paniers champagne de la marque Heidsick & Co., en demi bouteilles, à vendre par NUMA LACOSTE, 147, rue Royale

Vin blanc—110 barils vin blanc en débarquement du navire Lancaster, venant de Bordeaux, à vendre par R. CAHUZAC & Co, 30, Vieille Levée

Eau de vie—31 futailles eau de vie W. S. Floret, en débarquement du navire Lancaster, venant de Bordeaux, à vendre par R. CAHUZAC & Co. 30, Vieille Levée

Vin rouge—50 caisses vin rouge en débarquement du navire Lancaster, venant de Bordeaux, à vendre par R. CAHUZAC & Co, 30, Vieille Levée

Vin rouge—30 barriques vin rouge bon ordinaire, en débarquement du navire Carib, de Bordeaux, à vendre par R. CAHUZAC & Co, 30, Vieille Levée

Cognac—20 futailles en débarquement du navire Swan, venant de Bordeaux, à vendre par R. CAHUZAC & Co., 30 Vieille Levée

Reçu par le Sea Eagle, du Havre, et à vendre par le soussigné:

Produits Chimiques.

Valérianate de quinine; de zinc; nitrate de fer et de quinine; sulfate de fer ammoniacal; beurre d'antimoine; acide hydrocyanique, cyanure de zinc, ... potassium.

P. CUSACHS, 2sept enc. Royale et St-Philippe

Reçu par le Sea Eagle, du Havre, un grand assortiment de verrerie pour pharmacie, &c. et à vendre par P. CUSACHS, enc. Royale et St-Philippe

75 barils résine, à vendre par P. CUSACHS, enc. Royale et St-Philippe

25 grosses poudre de Seidlitz, à vendre par P. CUSACHS, enc. Royale et St-Philippe

Aux distillateurs.

Reçu par le Sea Eagle et à vendre par le soussigné:

500 bouchons pour curaçao,

500 flacons à marasquin,

2 sep P. CUSACHS, encoignure Royale et St-Philippe

Divers—Pâte de réglisse; pâte pectorale de Regnault; pâte de mou de veau, pilules de Blancard, ... à vendre par P. CUSACHS, Royale et St-Philippe

Vins—300 barriques diverses qualités pour l'usage des familles, 150 barils vin blanc à vendre par J & J TARDOS, 31, Vieille-Levée

Vins en caisses—1000 caisses de diverses qualités à vendre par J & J TARDOS, 31 Vieille-Levée

Madère—30 barils de la marque F. Durand, à vendre par J & J TARDOS, 31 Vieille Levée

Muscat—300 caisses de la marque F. Durand, à vendre par J & J TARDOS, 31, rue Vieille-Levée

Bouteilles vides de Bordeaux—30 paniers à vendre par J & J TARDOS, 31 Vieille-Levée

Jean Louis Cognac 1811—10 demi-pipes, 19 1/2 de en déchargement du navire Flora et à vendre par J. & J. TARDOS, 31, Vieille Levée

J. Durand, cognac de diverses années, 4 demi pipes, 20 quarts do en déchargement du navire Flora et à vendre par J. & J. TARDOS, 31, Vieille Levée

Alex. de Montezun, fine champagne Cognac—29 quarts pipes en déchargement du navire Flora et à vendre par J. & J. TARDOS, 31, Vieille Levée

Gin—30 pipes de marques Swan et Ancre, sous les clefs de la Douane, à vendre par J. & J. TARDOS, 31, Vieille Levée

Cognac en magasin—30 huitièmes Jean Louis 1795 extra,

20 demi-pipes Jean Louis 1811,

50 quarts do do,

50 demi Bleville, 100 quarts do, 140 huitièmes do,

40 demi J. Eraud, 90 quarts J. Eraud,

50 quarts J Laville,

200 futailles J. J Durand, années diverses, le tout sous les clefs de la Douane à vendre par J. & J. TARDOS, 31, Vieille Levée

Maglory cognac—10 demi-pipes, 10 quarts do en déchargement du navire Flora, à vendre par J. & J. TARDOS, 31, Vieille Levée

Cognac de John Durand & Co La Rochelle, 10 demi-pipes, 24 quarts pipes en déchargement du navire Flora, à vendre par J. & J. TARDOS, 11, Vieille Levée

Vin rouge—100 barriques vin rouge en débarquement du navire Flore, de Bordeaux, à vendre par DUNTZE & IKEN, encoignure Royale et Conti

Fruits au jus—Reçu par la Flora, de Bordeaux:

20 caisses fraises au jus,

25 caisses fruits au jus, assortis.

A vendre par DUNTZE & IKEN, encoignure Royale et Conti

Jus de fruits—Par le Florida, de Bordeaux, 20 douz jus de fraises, framboises et groseilles, à vendre par DUNTZE & IKEN, encoignure Royale et Conti

En débarquement du navire Sea Eagle, du Havre, un ASSORTIMENT COMPLET ET CHOISI DE MEDICAMENS FRAIS, importé expressément pour l'usage des familles, et à vendre à des prix réduits par le soussigné:

Médicamens brévetés.

Huile de foie de morue, blanche, de Ch. Accault,

Alcoolature d'aconit, de la pharmacie Béral,

Pilules purgatives de Leroy,

Pilules stomachiques, anti-glaire, de Colbert,

Fumigateur pectoral de J. Espic,

Moxa japonais de Robin,

Pilules anti-goutteuses de Lartigue,

Pois à cautères, au garou, de Frigerio,

Essence éthérée balsamique, de A. Rouvière,

Sirop de digitale de Labelonye,

Sirop pectoral de J. Lamouroux,

Pâte pectorale aux limaçons,

Capsules gélatineuses à l'huile de foie de morue,

Do do à l'huile de ricin, &c. &c.

Produits Chimiques.

Acide citrique diaphane; émétine de Codex, iodure de potassium; fer précipité par l'hydrogène; valérianate de fer; murate d'or; ...

Spécialités de confiseurs.

Moules en plâtre représentant toutes sortes de personnages historiques et animaux, différentes grandeurs, bordures de tout genre pour pièces montées; ...

Parfumerie fine.

Importation de sangsues Hongroises.

6 sept E. E. MOUGIN, pharmacien

A vendre en débarquement du navire Claiborne—

15 barriques vin rouge pour famille;

25 caisses Château Lafite vieux; 20 do Latour;

25 caisses Beaune Mouton; do Haut Brion;

10 caisses Giscours; 25 Sauvignon;

24 caisses Juvanges, 20 do Sauterne supérieur;

20 barriques vin Pauillac vieux;

20 demi-barriques vin Saute no vieux;

25 caisses Hermitage blanc vieux, à vendre par BOYER FRERE, Encoignure Moreau et Mandeville

Sherry—50 quarts de barriques et 30 octaves de bon vieux Sherry seront vendus à bas prix pour clore une consignation par WILLIAMSON, ZARATIN & Co, 30 1/2 rue Poydras

Cigares—Un petit lot de 50 mille cigares de Havane pour clore une consignation par WILLIAMSON, ZARATIN & Co, 30 1/2 rue Poydras

Vin blanc—50 barils Haut Sauterne, en débarquement du navire Swan, venant de Bordeaux, à vendre par E. LAMBERT, No 62, rue des Magasins

A vendre en débarquement du navire ... arrivé du Havre:

[illegible]

[illegible]

Par le Gouverneur

CHARLES GAYARRÉ, Secrétaire d'Etat

Bureau des Terres de la Louisiane,

Bâton Rouge, 1 avril 1852.

Aux porteurs de certificats de terres, dans par Richard Loeche, ci-devant registre du Bureau des terres.

Vous êtes par le présent notifiés, conformément à une résolution adoptée à la dernière session de la Législature et approuvée le 4 mars 1852, de présenter vos certificats ... au Registre du Bureau des Terres à Bâton-Rouge, afin de s'assurer de ceux qui sont dus, pour les soumettre à la prochaine session de la Législature.

10avril—6m W. H. CRENSHAW, Register.

J. MENARD,

181, Vieille-Levée, entre Hôpital et Quartier,

GRAINES FRAICHES DE JARDINAGE,

Nouvelle récolte de 1852.

Vient de recevoir son premier envoi de la nouvelle récolte de la ferme de son frère Chantal, Ménard. Cette facture se compose de pois Marcelle, Royaux, Washington, Richard, ... Albert extra-hâtif, ... feuille, cresson, ...

De nouveaux envois sont attendus prochainement ...

W. HARTKOPF,

Facteur de Pianos,

173, rue Royale, entre Toulouse et St Pierre,

a l'honneur de prévenir les artistes et le public en général qu'il vient de recevoir par le navire Niagara, de France:

Un assortiment de PIANOS des fabriques de PLEYEL et ERARD.

M. Hartkopf garantit ses instrumens sous tous les rapports.

A vendre à bon marché, deux pianos de seconde main, ...

Accords et réparations de pianos.

Pianos à louer et échange. 7août

GRAND CHOIX DE PIANOS

Au prix coûtant pour cause de Liquidation.

A. FRERER,

Rue Royale 210, entre St Philippe et Ursulines.

Un magnifique assortiment de pianos des fabriques de Pleyel et Erard, quelques-uns à crampons en fer brevetés.

Pianos placés en palissandre, de 6 3/4 octaves à 7 octaves, à $300, $325 et $350.

Pianos Pleyel et Erard, grand format, à $500, $550 et $600.

Orgues Harmoniums à trois registres, à vendre de $100 à $150.

Pianos à glace, sur lesquels quoiqu'un qui ne sait pas la musique peut exécuter, dans une seule leçon, tous les airs de polkas, mazurkas, &c. La glace permet à l'exécutant de voir le mouvement du mécanisme et des marteaux sur les cordes.

Schneider frères,

69, rue Royale, ...

Les soussignés, importateurs de pianos et d'instruments de musique en général, ont l'honneur d'informer le public et leurs amis, qu'ils ont constamment complète leur assortiment de pianos et d'autres instrumens de musique, qu'ils offrent à vendre à des prix modérés ...

[illegible]

SCHNEIDER FRERES, No 69, rue Royale.

CHAPEAUX, en débarquement du navire Levant ... 50 caisses de chapeaux de soie ... à vendre par JOHN M. GOULD & Co, 4 rue Magasins

CHAPEAUX ... à vendre par JOHN M. GOULD & Co, 4 rue Magasins

AU PUBLIC.

M. A. L. PLOUGH, Dentiste,

No 90, rue du Canal,

Près du coin de la rue Royale,

Connu avantageusement depuis plusieurs années dans les ... de la Nouvelle-Orléans, a l'honneur d'annoncer à ses amis et au public qu'il vient de retourner ...

Dr. P. BLANCHARD,

Chirurgien dentiste, a l'honneur d'informer le public qu'il vient d'ouvrir son cabinet, rue Royale, No 108, au premier, entre les rues Conti et St-Louis, vis-à-vis la Banque de l'Etat de la Louisiane.

Cabinet de dentiste du prix de New-York,

CHARLES E. KELLS (de New-York),

DENTISTE, encoignure St-Charles et North, Entrée face à la place Lafayette,

NOUVELLE-ORLÉANS.

Vient d'établir son cabinet d'une manière permanente en cette ville. Les personnes ayant besoin des soins d'un dentiste de talent sont invitées à le visiter et à s'informer des prix de ses opérations.

Les meilleures références seront données et les personnes désirant des râteliers complets, avec toutes les dernières améliorations pourront les faire exécuter par lui à moitié prix des autres dentistes. On garantit le travail dans tous les cas. Conditions, comptant. 25juin—1an

J. FEYTE,

Arrivé tout récemment du Nord où il avait été recevoir ses commandes de France et d'Angleterre, informe ses amis et le public en général, qu'il ouvre en ce moment un magnifique assortiment de bijouterie, offrant par la richesse et l'élégance des modèles le choix le plus complet en ce genre. Il se compose en partie de:

Broches, épingles, bracelets, ...

...

Compagnie de la Poudre du Hazard.

C. T. BUDDECKE & CO.,

Agents, rue Tchoupitoulas, No 100,

Ayant été nommés agents de cette grande manufacture, nous avons l'honneur d'annoncer au commerce que nous sommes maintenant prêts à recevoir les ordres ...

C. T. BUDDECKE & CO., 100, Tchoupitoulas.

Fromage de Gruyère—En débarquement du navire Sea Eagle, du Havre:

3 tonneaux fromage de Gruyère, 1re qualité.

2 ... à vendre par B. TALAMON, 31 août 186 et 186, rue Royale

En débarquement du navire Lancaster, venant de Bordeaux:

30 barriques vin rouge St Julien

25 caisses vin rouge Pontet St-Julien, 1848, à vendre par B. TALAMON, 186 et 186, rue Royale

Reçu de la Havane par le John Farry:

191 balles feuilles de tabac,

7 surons Indigo,

150 ... cigares,

... à vendre par Y. QUADRAS & Co., 16, rue de la Douane

Peaux—[illegible]

Vermouth, &c.—50 caisses Vermouth, diverses ...

A vendre par PAUL JUGE FILS & CO.,

[illegible]

VENTES A L'ENCAN ...

[illegible]

JOURS D'ENCANS:

... THOMPSON ... & Co. ENCANTEURS, ... rue des Chartres ...

[illegible]

CHARLES BYRNE,

Manufacturier d'objets en cuivre,

ET MARCHAND DE POELES, GRATES, RAMPES DE GRATES, &c.,

46 rue Tchoupitoulas, 46.

A constamment en main un assortiment complet de Poêles, Marmites et d'articles en cuivre, poëles, tuyaux de poêles, &c.

Il en exécute sous le plus bref délai, à des prix raisonnables.

Le plus grand soin sera donné aux ordres qui lui seront adressés de la ville ou de la campagne.

J. D. FERAU. | A. COUTURIÉ. | TH. CAPITAINE.

J. D. FERAU & Co.,

Négociants Commissionnaires.

No 28, rue Gravier. NOUVELLE-ORLÉANS.

A vendre en débarquement du navire Niagara arrivé du Havre—65 caisses absinthe marques Vérola et Lecoultre.

60 caisses de do marque Ed Pernod,

20 do do do marque C. F. Berger,

30 do do do Auguste Loubs,

30 do kirch de différentes marques,

2 tonneaux véritable fromage de Gruyère.

Par J. N. CURIEN, 19 juillet Encoignure Condé et Dumaine

Vins en barriques et demi-barriques:

20 barriques St-Julien Médoc 1849,

10 barriques St-Emilion vieux,

40 do do

60 do do St. Estèphe Médoc,

24 do vin blanc Haut Sauterne,

75 barils do do

20 futailles eaux-de-vie françaises, de diverses qualités;

20 futailles eaux-de-vie imitation de New-York,

15 do Madère de diverses qualités,

10 do Whiskey de Bourbon,

25 caisses Absinthe,

150 caisses vins de diverses qualités, à vendre par E. DECHAMPS, 67 rue Condé

Avis aux marchands de la campagne.

Les soussignés ont l'honneur d'informer messieurs les marchands de la campagne qu'ils viennent de recevoir par les derniers arrivages d'Europe et du Nord, un magnifique assortiment de chapeaux d'hiver pour hommes et garçons, qu'ils offrent à vendre à des prix très avantageux, savoir:

Chapeaux de soie de tout genre et qualité.

Do de feutre noir apprêté do do.

Do de soie apprêté tels que Kossuth, tyroliens et mexicains de toute couleur et qualité, pour hommes et enfants,

Do de laine do do do do.

Do de pour nègres do do do.

Casquettes militaires.

Do en drap, tout genre et qualité, hommes et enfants.

Do en toile cirée do do do.

Do en soie cirée do do do.

Aussi, chapeaux et casquettes pour enfants de premier âge, ...

Les fashionables trouveront, en outre, dans nos magasins de détail, 37, rue Chartres encoignure Royale et St Louis, et encoignure Royale et Bienville, le choix le plus élégant de chapeaux de tout genre.

Nous continuerons également comme par le passé à faire tous chapeaux de soie et autres, sur mesure avec le conformateur, à notre manufacture de la rue Royale. ALBERT & TRICOU.

DREUX

RUE DE CHARTRES, 67.

Fabrique, 57, Passage de la Bourse,

A l'honneur de prévenir le public et ses clients qu'il vient de recevoir des chapeaux nouveau goût, de Paris.

AUSSI:

Un assortiment de casquettes et chapeaux fantaisie pour enfans de tous âges.

Casquettes de chasse.

Pour dames:—Chapeaux d'amazone.

" " Capottes noires et couleurs.

MM. les marchands de la campagne trouveront à s'assortir en chapeaux de tous genres et de toutes qualités.

Vins—60 barriques vin de Bordeaux, bon ordinaire, 12 barriques vin supérieur pour famille, à vendre par ANT. GIRAUD, 46, Vieille Levée.

Vin—150 caisses vin rouge diverses marques, à vendre par ANT. GIRAUD, 46, Vieille Levée.

Vermouth—75 caisses vermouth de Le Neilly fils & Co, à vendre par ANT. GIRAUD, 46, Vieille Levée.

Huile—40 paniers huile d'olive grandes bouteilles, à vendre par ANT. GIRAUD, 46, Vieille Levée.

Citrons de Marseille, en très bon ordre—50 caisses à vendre par B VALLS, 73 Magasins

Cigares de la Havane—176,000, des marques Sevillana et Tres Marias, en débarquement de la goëlette Cornelia, et à vendre par B. VALLS, 73, Magasins

Huile d'Espagne—300 jarres en débarquement du brick Mary Elizabeth, à vendre par B VALLS, 73 Magasins

En débarquement et à vendre sur la levée—79 barriques vin rouge, à bon pour familles. BOYER FRERES, Encoignure Moreau et Mandeville

Bonnet Ecossais pour nègres—3 balles en débarquement et à vendre par H. DE GOER & RIFFLARD.

Etamine et Lasting de l'entrepôt—2 caisses étamine noire numéros assortis.

do lasting do do

A vendre à bas prix par H. DE GOER & RIFFLARD.

2 caisses capuches ... en débarquement et à vendre à très bas prix par H. DE GOER & RIFFLARD.

30 balles couvertures de 3c. Granier, rouges et blanc, à vendre à bas prix pour clore diverses envois par H. DE GOER & RIFFLARD.

Cotonnades françaises pour clore diverses consignations—

3 balles extra forte bleue, unie.

2 balles ordinaire do

10 balles extra forte fantaisie, par H. DE GOER & RIFFLARD.

Fil—4 caisses ... à vendre par WILLIAMSON, ZARATIN & Co., 30 1/2, rue Poydras

Amandes à coques tendre—50 sacs amandes à coques tendre, en débarquement et à vendre par JOSEPH LANATA, 11, Jefferson, 12, Toulouse

Toile d'Irlande supérieure—Reçu par les navires ... et Ashland, de Liverpool—20 caisses toile à draps 4/4 fine et extra fine, manufacturée expressément pour l'usage des familles et garantie sous tous les rapports. O. R. GRAHAM, 12 juil—12 9c, Gravier

Le soussigné offre à vendre la balance de son stock à des prix réduits et à long terme, pour de bon papier sur la ville, savoir:

800 paniers anisette supérieure; 500 surfine;

1000 " " commune;

150 caisses curaçao; 10 ditto blanc;

120 " marasquin;

100 " absinthe; 75 do kirsch;

100 " liqueur fine; 100 surfine; 100 superfine;

100 paniers guignolet;

100 caisses fruits à l'eau-de-vie assortis;

250 " eau de fleurs d'oranger;

150 " peppermint; 50 do bitter;

100 " eau verte; 15 do Dantzick;

15 " crème de thé;

50 " absinthe, importation Terrein et Lecouf; tre et E. Pernod; 60 kirsch même marque;

15 barils Bourbon whiskey;

4 quarts cognac; 6 barils bitter;

4 " peppermint; 3 barils merise;

20 barriques vin rouge St-Julien;

20 barils vin blanc Haut-Sauterne et Barsac.

En magasin et à vendre par F. ROUMIEU, 20, rue St-Louis

Epices—100 sacs.

Cigares—Un grand assortiment de la Havane.

Vin de Porto—50 quarts de barriques.

Whiskey Monongahela et Bourbon—200 barils.

Sceaux peints pour le marché.

Huile de Palma-christi—Rhum de la Baie, citrons &c., à vendre par E. J. HART & Co., 14août 79 Tchoupitoulas

Filtres de noir animal à vendre.

Deux jeux de filtres de cinq pieds de diamètre sur six pieds de haut, avec robinets, bouchons, etc., seront vendus à un prix raisonnable et à des conditions libérales.

S'adresser à CHARLES BYRNE, 46 Tchoupitoulas

Attendu par les navires Oceanide, Duquesne et Flora, de Bordeaux—

150 barriques vin rouge, bon ordinaire,

600 caisses vin rouge, St Julien, St Estèphe Médoc,

150 barils vin blanc, Haut Barsac et Haut Sauterne,

25 barriques Margaux, Médoc, vieux 1847,

4 boucauts ficelle en petites pelottes,

4 do lignes assorties pour pêcher, à vendre par JOSEPH LANATA, 11. Jefferson, 12. Toulouse

En débarquement du navire Sea Eagle, du Havre

500 dames-jeannes de 5 gallons,

500 do de 3 do,

500 do de 2 do,

500 do de 1 do, à vendre par LANATA, GANDOLFO & Co, 9 et 10 Jefferson.

En débarquement du Comte Corvetto,

1,400 caisses limons en bon ordre et garantis,

140 sacs amandes tendres,

30 barils amandes sans coque,

250 caisses pâtes assorties et vermicelle.

A vendre par LANATA, GANDOLFO & CO., 9 et 10 Jefferson.

En débarquement du Comte Corvetto—

197 pipes vin Catalan.

20 1/2 pipes do

A vendre par LANATA, GANDOLFO & Co, 9 et 10, Jefferson.

En débarquement des navires Duquesne et Oceanide, de Bordeaux,

100 barriques vin rouge, bon ordinaire,

100 barils vin blanc, Haut Sauterne, à vendre par LANATA, GANDOLFO & Co, 9 & 10, Jefferson.

Cognac H. Sutton, 1800 et 1831.

Cette marque d'eau de vie si avantageusement connue est constamment à vendre par le soussigné, seul agent. B. TALAMON, 186 et 186, rue Royale

Huile d'olive, &c—100 paniers huile d'olive fraîche.

50 caisses eau de fleur d'oranger.

10 caisses de 100 1/2 boîtes sardines,

A vendre par PAUL JUGE FILS & Co, 27, rue St Louis

ALEXIS & LEVIS,

PHARMACIENS, successeurs de P. A. BERTRAND, encoignure Royale et Bienville font savoir aux consommateurs qu'ils ont repris la fabrication des eaux minérales artificielles.

[illegible]

GRANDE MANUFACTURE

De Parfumerie française

Gros et détail aux prix de Paris.

REITHER ET PONCELET

84, Rue de Chartres, vis-à-vis l'Abeille.

Cette maison, qui est aujourd'hui le rendez vous de la fashion Louisianaise, a pris une telle extension depuis son ouverture, que les propriétaires ... [illegible]

DEPOT D'EAUX DE COLOGNE

supérieure à toutes celles connues sur la place.

P. LEVERRIER,

76, Rue de Chartres, entre Bienville et Conti,

Offre à vendre au dessous des prix de Paris, de l'Eau de Cologne, qualité très supérieure, ...

Très Jongue qualité de 26 degrés à $1 50 le gallo

Superfine qualité de 30 do à 2 50 do

Extra superfine de 30 do à 3 00 do

[illegible]

P. & R. REILLY & Co.,

17 juin Encoignure Royale et Canal

Fabrique de Parfumerie et de Savon de Toilette.

L. BUSSY,

Rue de Chartres No 129, entre St-Louis et Conti,

MAISON DE GROS ET DETAIL.

[illegible]

VENTE A L'ENCAN ...

[illegible]

Magasin ... de W. H. Fisk.

PAR N. VIGNIE, encanteur,

...

[illegible]

Terrain inoccupé, de valeur, dans le premier district.

PAR J. A. BEARD & MAY.

Samedi 18 de courant, à midi, il sera vendu à l'encan, sans réserve, dans la rotonde de la Bourse St-Louis,

Un certain lot de terre situé dans l'îlet borné par les rues Derbigny, Roman et Cypress, et le débarcadère Florida, mesurant 25 pieds 8 pouces 7 lignes de face sur le débarcadère de la rue Florida, sur une profondeur de 120 pieds entre lignes parallèles, d'après un plan de C. A. Hedin, architecte, en date du 11 septembre 1852.

Conditions—comptant.

Acte de vente par devant A. Mazureau, notaire public aux frais des acquéreurs. 13 sep

Vente de propriétés, à l'amiable.

PAR J. A. BEARD & MAY,

No 8, Arcade de Banks.

Un beau magasin en briques, rue St-Charles, près la rue du Canal;

Cinq magasins en briques, bien bâtis, rue de Cypress, près la rue Hevia;

Un magasin à trois étages, en briques, en Bank Place;

Un magasin rue de Chartres, entre Conti et Saint-Louis;

Trois belles maisons de résidence, en briques, rue du Canal, près la rue des Remparts;

Une maison de résidence de prix, et en briques, rue des Remparts, près la rue Bienville;

Une belle maison de résidence dans la rue Constance;

Une maison de résidence, à deux étages et en briques, dans la rue Constance;

Une maison de résidence dans la rue Dauphine;

Une belle maison de résidence, à deux étages et en briques, rue du Canal, entre les rues du Cirque et Philippa;

Une maison de résidence, à trois étages et en briques, rue Julia, en face du marché Ste-Marie;

Plusieurs maisons en bois et à deux étages, situées dans les rues Barthélemy, Julia, St-John, Rohan, Hercules et Tremé;

Une magnifique maison de résidence, à trois étages et en briques, rue Carondelet, près la rue Poydras;

Une maison de résidence pour famille, rue Carondelet;

Une maison neuve à deux étages, rue Perdido, près la rue St-Pierre.

Toutes les propriétés ci-dessus mentionnées sont situées dans le premier et le second district.

Une magnifique maison de résidence, avec des terres bien améliorées, dans la partie supérieure de Lafayette, près du chemin de fer;

Une maison à deux étages et en briques, rue Ste-Marie;

Plusieurs maisons en bois, à deux étages, rues Melpomène, Jackson, Chestnut, Ste Marie et Maidaine;

Plusieurs maisons de campagne, rues Bacchus, Bordeaux, Première, Félicité et Plaquemines;

Deux beaux terrains dans la rue Royale;

Plusieurs lots vacants rues Dryades, Rousseau et Ste Marie.

Deux habitations de prix à la Terre-aux-Bœufs;

Une belle habitation à environ 30 milles au-dessous de la ville;

Une habitation de prix, ainsi que les esclaves, dans la paroisse St-Bernard;

Une habitation de prix, ainsi que les nègres, dans la paroisse Jefferson;

Trois habitations, ainsi que les nègres, dans la paroisse Plaquemines. 24 août

Maison à Louer.

Un magnifique magasin à étages, en briques, situé rue Champs Elysées, entre Victoire et Moreau, à louer présentement. S'adresser sur les lieux ou à ANT. GIRAUD, 46, Vieille Levée.

A Louer

Quatre grands et beaux Appartements au 1er étage, avec balcon, No 29, rue St Louis.

S'adresser au magasin au-dessous. F. ROUMIEU.

A louer—Une maison et dépendances, formant l'encoignure de rues Rousseau et Philippe quatrième district.

Pour les conditions, s'adresser à CHARLES CAVAROC, 30, rue Bienville.

A louer—Une moitié de maison à deux étages, avec une belle cour, cuisine haute, etc. située rue Esplanade. No 27, troisième district.

Pour les conditions, s'adresser à CHARLES CAVAROC, 30, rue Bienville

A louer—Une maison No 159, rue Condé, entre Quartier et Hôpital. Pour les conditions, s'adresser à JUAN Y. DE EGANA, 47, rue Bienville

A Louer.

A dater du 1er novembre prochain, les deux corps de ... maintenant en construction à l'encoignure Canal et Baronne, ...

A LOUER.

Une maison à trois étages, en briques, située rue Royale No 150 entre Toulouse et St Louis. Les clefs en seront livrées le premier novembre prochain.

Trois magasins, dont deux forment l'encoignure Hôpital et Gallatin, et l'autre No 5, ...

...

Graines fraîches Garanties

A. BACHELIER,

Marchand Grainier, Horticulteur, Botaniste,

Rue des Ursulines, entre Vieille Levée et Condé.

Vient de recevoir de France, par le navire Lemuel Dyer:

Asperge.	Betterave.	Carotte,
Cerfeuil.	Chicorée,	Choux, (15 variétés)
Chouffleur, brocoli,	Cresson,	Epinard,
Laitue,	Romaine,	Navet,
Oignon,	Panais,	Persil,
Poireau,	Pois,	Pois de Bette,
Radis,	Salsifis,	Scorsonère,
Thym,	Roquette,	etc. etc.

...

J. S. HOGAN,

Vient de recevoir pour la vente ... des charrues de Mayeville, Kentucky, des célèbres manufactures de Hall et de Ballenger, ...

[illegible]

Avec un assortiment de Quincaillerie pour habitations, savoir: chaînes, clous coupés et forgés, haches de Hunts, ... esprit de Thérébentine, moulins, vitres et peintures de toutes qualités.

J. S. HOGAN, 1 1an Encoignure Douane et Levée

LIBRAIRIE FRANÇAISE.

56, rue Chartres.

Bonne occasion pour les personnes qui vont à la campagne.

Un lot d'ouvrages des meilleurs auteurs modernes ROMANCIERS ET AUTEURS en vente.

A des prix extrêmement réduits chez A. PAYA & CO, 56, rue de Chartres, entre Bienville et Douane.

Attendu très prochainement par le Lancaster, venant de Bordeaux

60 quarts vin Madère,

do quarts vin Porto,

huitièmes Vermouth,

15 caisses de 24 bouteilles Vermouth,

12 caisses Muscat supérieur,

12 caisses Kirsch, à vendre par JOHN CLAUZURE, 164, rue Royale

Vin rouge et blanc en magasin—15 barriques vin rouge de Taragonne; 20 barriques vin de Bordeaux pour familles;

do do Château Margaux;

40 do do ordinaire;

25 barils vin blanc Haut-Sauterne,

100 caisses vin rouge bonne qualité,

40 do vin vrai Château Léoville 1844;

40 do vin blanc Haut Sauterne;

Vin de Madère en quarts et huitièmes. A vendre par JOHN CLAUZURE, 164, rue Royale

Un Moulin à Scie à vapeur de ... force de 20 chevaux, avec transmission pour une grande scierie à mouvement alternatif, chassis à 3 lames, mobiles à volonté, et avec transmission pour une scie circulaire et machine à raboter et à assembler les planches, à vendre par BRUGUIERE & CO, 9, Bienville

$20 de récompense.

Seront donnés à quiconque logera dans une des geôles de cette ville la griffonne ELIZABETH; elle est âgée de 25 ans, taille de 5 pieds 3 pouces environ, les dents blanches, les lèvres grosses, les pommettes saillantes et le nez aquilin; elle parle anglais et peu le français.

Pour la récompense, s'adresser à BOULIGNY & GANUCHEAU, 22, Vieille Levée

$25 DE RECOMPENSE.

PARTI MARRON, le mulâtre WILLIAM WHITE, âgé d'environ 26 ans, taille d'environ 5 pieds 4 pouces, teint clair, ... La récompense ci-dessus sera donnée à quiconque le logera dans une prison de l'Etat.

PIERRE POUTZ, 63, rue Douane.

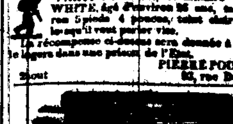

Rue Canal, No 56, entre Chartres et Royale.

P. ANTOGNINI,

Fabricant de billards et de bandes en caoutchouc ...

[illegible]

... Vente à l'encan ...

PAR F. H. PETITPAIN.

Jeudi 16 septembre, il sera vendu à son magasin d'encan, Nos 20 et 22 rue Bienville ...

Une forte facture de ... [illegible]

Conditions libérales à la vente. 14 sep

Marchandises avariées.

PAR F. H. PETITPAIN.

Jeudi le 16 septembre, il sera vendu à son magasin d'encan, Nos 20 et 22 rue Bienville, à 10 heures précises, et pour compte de qui il appartiendra:

Une caisse toile doublée et

Une caisse demi bas de laine,

Légèrement avariés à bord du navire Sea Eagle, dans son voyage du Havre à ce port.

Conditions, comptant. 14 sept

Ligne d'Omnibus de Lafayette et de la Nouvelle-Orléans.

Hart, Thomas & Cie, informent le public que les départs de leurs voitures auront lieu à dater de ce jour, comme suit:

De la rue Jackson, Lafayette:

Première voiture, à ... 6 heures A. M.

Dernière voiture, à ... 8 heures P. M.

De la rue du Canal:

Première voiture, à ... 6 1/2 heures A. M.

Dernière voiture, à ... 8 1/2 heures P. M.

Depuis le ... de la Presse à Coton d'en bas, Troisième Municipalité:

Première voiture, à ... 6 heures A. M.

Dernière voiture, à ... 7 3/4 h. P. M.

De la rue du Canal:

Première voiture, à ... 6 1/2 heures A. M.

Dernière voiture, à ... 8 1/4 heures P. M.

Il n'est pas permis de fumer dans les omnibus lors qu'il y aura des dames.

Billets à vendre au No 27, rue des Magasins.

P. LEVERRIER,

Rue de Chartres, 76, entre Bienville et Conti.

Croit devoir informer ses acheteurs et le public qu'il vient de recevoir par divers navires, l'assortiment le plus complet qu'il ait encore eu dans ses magasins, de soieries et éperviers à petites mailles et très petites mailles, dans toutes les dimensions ...

B. TATOUT & Co.

Reçoivent par le BEN. FRANKLIN, arrivé d'hier, un assortiment complet d'articles de tout genre, savoir:

Bonneterie, ganterie, rubans, dentelles, lacets, (serpentine) soie et laine, ditto et passementerie fil, blanc, mouchoirs batiste, ditto couleurs pour dames et enfants, foulards soie, porte-monnaie, boutons de tous genres, ciseaux, fil, aiguilles, etc, etc.

Attendu incessamment

d'Angleterre et d'Allemagne,

5,000 douzaines bas et chaussettes (grand choix)

5,000 do gants assortis,

6,000 do fil Alexandre blanc et couleur de France.

Parfumerie, mercerie, peignes, quincaillerie fine et généralement tout ce qui concerne l'article de Paris. B TATOUT & Co.

MARCHANDISES SECHES, Bottes, Souliers et Chapeaux, Encoignure Magasins et Commune, Nos 11 et 13.

Les soussignés ont constamment en main et continuellement à recevoir d'Europe et du Nord, un grand assortiment de marchandises sèches américaines et européennes, convenables pour ce marché, et qu'ils offrent à vendre à des conditions avantageuses.

Leur stock de marchandises sèches comprend les articles suivants:

COUVERTURES pour nègres, françaises et anglaises;

COTONS de Lowell 4/4, 3/4;

COTONS blanc et bleu 3/4, 7/8, 4/4;

LINSEYS et JEANS du Kentucky et de Glasgow;

LINSEYS à carreaux pour domestiques;

FLANELLES blanche, bleue, jaune, rouge et verte;

COTONNADE et DENIMS épaisse et légère pour hommes.

MOUCHOIRS MADRAS et imitation pour négresses;

SATINETS bleu, noir et mêlé.

CALICOS, ..., ...

CALICOS ..., ALPACCAS et ...

BAS, chemises de peau, caleçons et GANTS anglais;

BAS et chaussettes allemands;

MOUSSELINES SUISSES, à carreaux, blanche, ...

TOILE D'IRLANDE;

BRETELLES en gomme élastique, soie, dentelles, etc.

PARAPLUIES en soie et coton

Ils offrent aussi en vente un assortiment complet de BOTTES, SOULIERS et CHAPEAUX, manufacturés pour eux.

Chaussures de Russett,

Pour enfants et jeunes gens, de toutes grandeurs.

Bottes,

En peau de veau ..., ... pour habitant & pêcheurs, etc.

Brodequins.

En cuir ..., peau de veau et de bœuf, de toutes qualités, ...

Bottines, Brodequins et Souliers,

Pour dames, demoiselles, enfans et servantes, ...

Chapeaux et Casquettes,

De tous genres, grandeurs et qualités, pour hommes, jeunes gens et enfans, ...

19déc NORTH BROTHERS

VICTOR,

16 *RUE ST CHARLES.* 16

A l'honneur de prévenir ses amis et le public en général qu'il a reçu par les navires Radius, Middlesex et Lexington, du Havre, un grand assortiment d'articles nouveaux pour la toilette des Messieurs, tels que:

Chemises tout toile supérieure, nouvelle coupe; devants et cols toile,

" " couleur;

" percale française;

Cols et faux cols toile, chaussettes fil, ...

...

VICTOR, 16, rue St Charles.

2 caisses chapeaux ... à vendre à un prix très modéré.

Ayant également reçu trop tard ... gants ... Jouvin, à partir de ce jour le prix en est réduit à 75 cents la paire. 31mai

Produits chimiques—En débarquement du steamer Empire City, de New York:

300 onces sulfate de Quinine de Farr,

25 do hydro-ferro-cyanate de Quinine,

25 do valérianate ditto,

25 do citrate ditto,

25 do citrate de fer et ditto,

25 do acétate, sulfate et hydrochlorate de morphine;

25 do strichnine;

25 do ditto en cristaux;

16 do Santonine;

10 do Atropine;

10 do nitrate d'argent;

25 livres chloroforme;

200 livres de sulfate de potasse en flacons d'une livre, pour bains. F. P. DUCONGE, 27août 39 rue Chartres

AVIS.

Ayant été choisis par MM. Lenglet & Co. de St-Louis, comme AGENTS des produits de leur fabrique de CONSERVES ALIMENTAIRES, nous prévenons le public et les acheteurs en général que nous venons de recevoir un assortiment des plus complets de cette fabrique, tels que: conserves de viandes, sardines, ... asperges, ... pâtés et ... de toutes espèces qui seront vendus à des prix bien réduits.

FAURES & NORMAN, Successeurs de Lorellia & Co. 23 et 25, rue Royale, enc. Douane

Salaisons françaises et anglaises—80 douzaines pickles assortis, marque de la maison Crosse & Blackwell; 20 douz. Worcestershire sauce, marque de Lea & Perrins,

25 douz. sauces anglaises assorties, do do

45 caisses olives armilides,

25 caisses capres, 20 caisses olives verdales,

20 caisses cornichons, 10 caisses thon mariné,

10 caisses anchois au sel,

5 caisses anchois à l'huile,

4 caisses olives farcies, en magasin et à vendre par FAURES & NORMAN, encoignure Royale et Douane

HOPITAL LUXEMBERG.

Situé sur le Rail Road Pontchartrain.

Cet établissement fondé par le Dr. C. A. LUZENBERG et conduit par lui avec succès pendant 14 ans, est maintenant prêt à recevoir des malades sous la direction du Dr. J. RHODES. Cette maison de santé est établie sur une vaste échelle; les chambres sont spacieuses et parfaitement aérées; les salles ordinaires sont grandes, peu encombrées de lits et offrent aux malades toutes les commodités et le confort d'une maison particulière.

Le magnifique jardin qui entoure l'Etablissement offre d'agréables ombrages aux convalescents.

PRIX DE LA PENSION:

Chambres particulières à un lit, $3 par jour.

" " 2e classe, 2 "

" " 3e classe, 1 "

Il y a des corps de logis séparés pour le traitement des maladies contagieuses, et un vaste établissement pour les personnes atteintes d'aliénation mentale. Les prix dans ces deux cas sont extras.

Un médecin attaché à la maison est constamment sur les lieux.

Pour plus amples informations, s'adresser à l'hôpital ou chez le Dr J. RHODES, 192, rue Canal

J. B. BOIRON, 64, rue St-Charles.

Vient de recevoir de Paris, par le navire Akbar un assortiment très varié de chemises en Madapolam, devants de toile et toute toile, de toutes qualités et des meilleures maisons de Paris.

Chemises couleurs devants plissés avec jabots et cravates;

Chemises plis américains poignets imprimés;

do Monte Christo;

Gants peau, fil d'Ecosse et satin-peau;

Brosses, peignes, coutellerie fine française et anglaise.

Cannes parapluies et porte-monnaie;

Un riche assortiment de cravates d'été en fil, batiste et soie des dessins les plus variés;

Parfumerie des meilleures manufactures;

Eau de Cologne, 1re qualité;

Un choix complet de cheveux pour dames et messieurs, toutes en magasin;

Un joli assortiment de voitures pour enfants.

Tous ces articles sont à vendre aux conditions les plus raisonnables. 11 juin

Reçu de Paris, par le navire Brunswick, un joli assortiment de caleçons en toile et de décors maçonniques

J. BOIRON.

Sirop Pectoral Balsamique de Ducongé.

Les propriétés curatives de ce sirop dans les affections de poitrine, de l'estomac, des poumons et des intestins, sont depuis si longtemps reconnues, qu'il serait inutile d'en faire publiquement l'éloge, ...

C'est donc pour ceux qui nous répétons que ce sirop, (purement végétal) est une panacée souveraine contre les rhumes, les toux opiniâtres, l'asthme, les irritations du larynx, de l'estomac et des intestins, les ... et les crachements de sang.

On en a obtenu des résultats merveilleux dans le cas de diarrhée et de dysenterie, cette épidémie de nos étés, ...

Prix: $1 la bouteille ou 6 bouteilles pour $5.

F. P. DUCONGE, 17mars No 39, rue de Chartres

LIQUEUR DE LABARRAQUE.

Hygiène publique et privée.

A SSAINISSEMENT DES LIEUX INSALUBRES.

[illegible]

... Compagnie du Pacifique.

[illegible]

Le magnifique steamer EMPIRE CITY, ... partira de son wharf en face de la Place Jackson avec les passagers et la malle des Etats-Unis le DIMANCHE, 26 septembre, à 8 heures A. M. précis.

A l'avenir, ... la ligne entre ... et Aspinwall ayant été discontinuée, ... les steamers de la Nlle-Orléans, la Havane et New-York de toute connection avec ceux de la Californie.

Les passagers pour la Havane devront se pourvoir d'un passeport du consulat espagnol.

Pour fret ou passage, s'adresser au bureau de la compagnie, ...

13 sep JAMES S. JENNINGS, 95, Magasins

PRIX ... REDUITS.

NOUVEL ARRANGEMENT PERMANENT.

... SEULE LIGNE POUR LE TRANSPORT DE LA MALLE.

Compagnie de ... du Pacifique.

Jours réguliers de départ: 7 et 22 de chaque mois.

Le magnifique steamer EL DORADO, commandé par le capitaine Mitchell, partira du wharf, en face de la place Jackson, MERCREDI, 22 septembre, à 8 heures du matin, pour Aspinwall (Navy Bay) ... avec la malle du Pacifique, partant de ... San Francisco à l'arrivée des passagers de ...

Il n'y aura aucun retard à Panamá.

Le chemin de fer de Panama est maintenant en pleine opération et 20 milles en sont ...

C'est assurément la ligne la plus sûre et la route la plus économique ...

9 sept ARMSTRONG, HARRIS & Co., 40, rue Natchez

POUR PHILADELPHIE.

Compagnie de Navigation à Vapeur de Philadelphie.

Le magnifique STATE OF GEORGIA, de port de 1500 tonneaux, capt. John J. Walton, a commencé ses voyages réguliers et partira de Savannah le Mercredi 2 juin, et après cette date tous les mercredis intermédiaires, soit: le 16 et 30 juin, 14 et 28 juillet, 10 et 25 août et ainsi de suite.

Ce navire a été construit pour la vitesse, la solidité et l'agrément, et offre de nouvelles facilités au commerce et aux voyageurs.

Passage à la chambre, pour Philadelphie, $25

Billets pour tous les points jusqu'à New-York $25

Entrepont $8

Pour fret ou passage, s'adresser à PADELFORD, FAY & CO, agents, à Savannah. BIRON & MARTIN, agents, à Philadelphie.

Ligne de Steamers de New-York à Savannah.

Une fois par semaine.

Les magnifiques steamers neufs

FLORIDA, Capitaine Lyons,

ALABAMA, Capitaine Ludlow

Partiront de Savannah et de New-York, tous les samedis. Ces steamers sont du port de 1300 tonneaux, et sont insurpassables pour la vitesse ou le confort.

Ils partent de Savannah en même temps que les steamers MARION et SOUTHERNER, partent de Charleston et arrivent à New-York aussitôt ou avant eux.

Passage à la Chambre $25, payable avant d'embarquer.

Agents: PADELFORD, FAY & CO, Savannah. SAMUEL L. MITCHELL, 194, Front St., New-York.

NOUVEL ARRANGEMENT.

Compagnie des Steamers de la malle des E. Unis

Ligne de la malle, Nouvelle-Orléans, Havane Key West, Charleston et Aspinwall.

De la Nouvelle Orléans à New York via la Havane les 11 et 26 de chaque mois.

De New York à la Nouvelle Orléans via la Havane les 12 et 27 de chaque mois.

De la Nouvelle Orléans à Aspinwall, directement les 7 et 22 de chaque mois.

De New York à Aspinwall directement les 5 et 20 de chaque mois.

Les magnifiques steamers de mer appartenant à cette compagnie feront à l'avenir les voyages entre les ports ci-dessus nommés, les jours spécifiés, et prendront la malle des Etats Unis pour et de chacun de ces ports.

Les steamers EMPIRE CITY et CHEROKEE formeront la ligne semi-mensuelle entre la Nouvelle Orléans et New York touchant à la Havane et seront exclusivement réservés pour les passagers de la Havane et de New York.—Les passagers pour Charleston et Key West seront transférés à la Havane à bord du steamer Isabel.

Les steamers PHILADELPHIA et EL DORADO formeront la ligne directe entre la Nouvelle Orléans et Aspinwall, se joignant aux steamers de la malle du Pacifique qui quittent Panama pour San Francisco à l'arrivée de la malle et des passagers pour la Californie.

La ligne entre la Havane et Aspinwall est supprimée à cause de l'établissement de la ligne directe entre Aspinwall, New York et la Nouvelle Orléans, la quelle donnera ... la Havane et New York, de tout trajet pour la Californie.

... Bureau de la Compagnie, 95, rue des Magasins. JAMES S. JENNINGS. 7juillet Agent

Pour la Balize, la passe Sud Ouest et la côte.

Le ... steam ... FASHION, capitaine ..., ... arrivant aujourd'hui ..., partira pour les endroits ci-dessus, ...

Le ... partira ... de la Nouvelle Orléans ...

Pour fret ou passage, s'adresser à bord. ...

Paquebot de Plaquemines et des Attakapas

Le nouveau bateau à vapeur ... MAT JOHNSON, ... F. S. Witz, ...

Le MAT JOHNSON fera son premier voyage dimanche prochain, 5 septembre 1852.

Pour fret ou passage, s'adresser à bord ou à F. W. ... Plaquemines.

St-Martinville, 30 août 1852. 15 sep—30

PAQUEBOT DE LA COTE

Pour Williamsport, Bayou Sara, Port Hudson, Waterloo, Baton Rouge ...

... BELLA DONNA, pour ... les SAMEDIS à cinq heures du soir, ... les MERCREDIS, ...

J. H. MORRISON & Co, agents. 28oct—1an No 1, Front Levée

AVIS—Pour la Passe Sud-Ouest, la Balize et tous les débarcadères sur la route.

Le paquebot régulier FASHION capitaine Farot, partira comme ci-dessus tous les samedis à neuf heures A. M. ...

Pour les Attakapas—VIA L'ATCHAFALAYA

Le steamer ... ANNA No 2, capitaine J. Labarthe, partira pour les Attakapas MERCREDI, ... à 5 heures P. M. ... pour St-Martinville, la Nouvelle Ibérie, Franklin, Centreville, Pattersonville, ...

Pour fret ou passage, ayant de beaux emménagements, s'adresser à bord, en face de la rue St-Louis.

Changement de départ.

Le steamer OPHELIA, capitaine W. A. Grine, partira à l'avenir du wharf de la rue ... pour Madisonville, Lewisburg et Mandeville, tous les lundis, mardis, jeudis et vendredis à ... heures P. M. Le ... de Madisonville le lundi à 5 heures A. M. ... après l'arrivée des chars de 4 heures P. M. ...

W. L. CUSHING & Co. 19juil— Agents

AVIS est par le présent donné aux personnes qui auraient besoin de faire monter ou descendre des bateaux chargés ou non, ainsi que des navires, que le bateau à vapeur DANIEL BOONE, entièrement réparé à neuf, et d'une force supérieure, fera régulièrement trois voyages par semaine, de la Nouvelle-Orléans à la ville de Plaquemine, Iberville. Ce bateau ne prenant pas de fret pour remonter, pourra faire le touage à des prix très modérés. S'adresser à PAUL LACROIX, 2 mai rue Toulouse

Pour Liverpool—Le navire de première classe, fin voilier, LEAVITT STORER, capitaine Gracia, prend maintenant son chargement pour le port ci-dessus, et partira incessamment. Pour fret de 500 balles de coton ou passage, ayant de magnifiques emménagements pour chambre et entrepont, s'adresser au capitaine, à bord, poteau No 17, premier district, ou à H. V. BAXTER, 14 sep 25, rue Carondelet

Pour le Havre—Le navire paquebot de première classe LEMUEL DYER, capitaine Williams, prend maintenant son chargement pour le port ci-dessus et partira incessamment. Pour fret ou passage, ayant de beaux emménagements, s'adresser au capitaine, à bord, poteau No 20, premier district, ou à H. V. BAXTER, 14 sep 25, rue Carondelet

Pour le Havre—Le paquebot régulier de 1re classe BEATRICE, capitaine Rogers, ayant une partie de son chargement engagée, partira incessamment. Pour fret ou passage, avec de beaux emménagements, pour les passagers de chambre et d'entrepont, s'adresser au capitaine à bord, poteau No. 4, 1er district, ou à H. V. BAXTER, 25, rue Carondelet.

Pour la Havane—Le beau paquebot américain, bien connu P. SOULE, capitaine ... Smith, ayant une partie de son chargement engagée, partira incessamment pour la Havane.

Pour fret ou passage, avec de beaux emménagements, s'adresser à bord, vis-à-vis du marché à la viande ou à S. DE VISSER & Co, 13 sept 96, Vieille Levée.

No 34, rue de Chartres, encoignure Douane,

Grande liquidation de Marchandises de Nouveautés.

OLYMPE

A l'honneur de prévenir les dames que désirant renouveler entièrement son stock à la saison prochaine, elle vendra à un grand rabais tout son assortiment de marchandises de nouveautés en magasin ...

[illegible]

CUISINE EN FER DE WEST,

Améliorée et brevetée à New-York

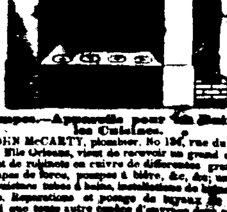

Pompes.—Appareils pour les Bains et les Cuisines.

John McCarty, plombier, No 136, rue du Camp, Nlle Orléans, vient de recevoir un grand assortiment de robinets en cuivre de différentes grandeurs, pompes de force, pompes à bière, &c. &c. ...

[illegible]

... L. D. GRAHAME,

Rue de la Douane, entre Bourbon et Royale,

[illegible]