BUREAU DE SANTE.

Mariages, Naissances, Décès

Inscrits dans les dernières 24 heures.

MARIAGES.

Peter Kraemer à Caroline Fetter; Wm H. Hartland à Joséphine Rousseau; Hy. Badeaux à Léonie Lagarde; Benedetto Troia à Lucia Greco; P. J. Harris à Catherine Hurley; Harry Thomas à Ledey Johnson; Chas Barnett à Alice Reed; Isaac A. Gardner à Sarah Bernard; Geo. A. Waginicio à Julia Marasis.

NAISSANCES.

Mmes Edw. Loyd, un garçon; James Danson, un garçon; Herbert M. Shilstone, un garçon; Allen B. Smith, une fille; Robt White, Jr, une fille; Jos. G. Bischof, Sr, une fille; Peter Hoelzel, une fille; John H. Flemings, une fille; Vincent J. Perez, un garçon; Chas E. Marters, une fille.

DECES.

Albert P. Rateile, 3 heures, 957 Troisième; Anthony Torres, 35 ans, 2311 Erato; Veuve Johanna Churchill, 40 ans, 3431 Royale; Hy A. Kolwe, 42 ans, 2431 Quatrième; Archie Hayes, 1 mois, Jeffersonville, Ind.; Aug Brill, 59 ans, 125 N Broad; Wm L. Thompson, 55 ans, 1932 Philip; Sarah E. Swanson, 49 ans, 727 St Pierre; Antonina Calamia, 56 ans, 929 Decatur; Vve Maria Nolan 65 ans, 522 Elmira; Louis Colombo, 75 ans, 2214 St Philippe; Clarence H. Richardson 34 ans, 5119 Prieur, Raymond Abadie, 7 ans, Hôpital de Charité; James Ross, 46 ans, 111s Nunez; Antoinette Perras, 50 ans, Hôpital de Charité; Frank Railey, 43 ans, Hôpital de Charité; Mamie Smith, 58 ans, 1816 Eagle; Chas Mc Donald, 45 ans, Dauphine et Conti; Vve Johanna Norica, 49 ans, 1412 Bienville; Mary H. Briand, 10 mois, Hôpital de Charité; Lillian Tooney, un jour, 903 Magasin; Louis Berger, 3 ans, 226 S. Prieur; Sœur Johanna Flahive, 77 ans, Couvent du Sacré Cœur.

TRIBUNAUX.

COUR CIVILE DE DISTRICT.

Demande d'émancipation:
Clotilde Benedic.
Successions ouvertes:
Geneviève McCabe, J. H. Castillo, Geo. Harrison.
Chas Corne vs L. D. Porter, saisie provisoire de $ 50.
John Burke Importing Co. vs Geo A. Hassinger, réclamation de $1,425.88 sur un contrat.
Theresa Beyer vs Lucien A Lacoume, réclamation de $3,978.
Theresa Beyer vs Robt J. Maloney, réclamation de $3,978.
Gabriel Fernandez vs Fitzpatrick & Co., action en dommages de $500.
Burt et Packard vs Toppino Shoe Co., réclamation de $3,097.51 sur un compte courant.
American Wood Preserving Co., vs E C, App & Cie, réclamation de $32,45.
Emma N. Brockhoeft vs C. Seigel, action en dommages de $2,500.

DEUXIEME COUR CRIMINELLE DE CITÉ.

JUGE A. M. AUCOIN.

Comparutions:
Mary Smith, Emma Hayes, Netta Hayes, Rita Corga, Jennie Gonnie, actes de violence.
Affaire abandonnée:
Iza Schneider, larcin.
Acquitté:
James Leddy, actes de violence.
Envoyé devant la Cour criminelle:
Albert McConnell, port d'arme cachée.

FAITS DIVERS.

Nouveau procès intenté à l'ex-notaire Maloney.

Un nouveau procès civil vient d'être intenté à l'ex-notaire Robert J. Maloney qui purge actuellement une sentence de quatorze ans de travaux forcés au pénitencier de l'Etat.

La demanderesse Mme Peter Schaff déclare qu'au mois de mars 1905 elle a acheté une propriété par l'intermédiaire de Maloney auquel elle a remis les fonds qui celui-ci a empochés.

M. Lacoume qui avait vendu la propriété en question n'ayant pas touché le montant convenu a fait procéder à une saisie par autorité de justice, et Mme Schaff s'est finalement trouvée sans propriété et sans argent.

Elle demande à la cour de rendre un jugement de 597s dollars en sa faveur.

De nombreux clients de Maloney, qui ont été frustrés d'une manière identique ont obtenu des jugements contre l'ex-notaire. Celui-ci sera mis un jour ou l'autre en possesion des biens dont il a hérité de sa mère et c'est dans cette éventualité que ses nombreuses dupes cherchent à obtenir des jugements contre lui, jugements qui leur permettront selon toutes probabilités de rentrer dans une partie de leurs fonds.

TESTAMENTS.

Le testament de Joseph Waechter a été homologué hier à la Cour Civile de District par le juge Sommerville.

Le défunt lègue ses biens aux enfants issus de son premier et de son second mariage.

Peter et Arthur Waechter sont nommés exécuteurs testamentaires.

Un second testament de David Bernhardt, d'une date ultérieure au premier, a été homologué hier matin par le juge Skinner.

Ce document, entièrement écrit de la main du défunt, est le suivant

"Ceci est mon testament et contient l'expression de mes dernières volontés. Je fais cadeau à mes enfants des sommes que j'ai pu leur avancer de mon vivant. Je désire que tous les biens que je possédais au moment de mort soient divisés entre mes héritiers conformément aux lois en vigueur dans l'Etat de la Louisiane.

"Je nomme la Banque Commercial-Germania exécutrice testamentaire et la dispense de fournir une caution.

"Ecrit, daté et signé de ma main, à la Nouvelle-Orléans, le 11 juin 1905."

Nomination de M. W. B. Thompson.

Les membres de la Commission du chemin de fer de ceinture, réunis en séance hier matin, ont à l'unanimité ratifié la nomination de M. W. B. Thompson aux fonctions de président de cette organisation en remplacement de M. J. W. Porch, démissionnaire. Cette nomination avait été proposée ces jours derniers par le maire Behrman.

Sucre volé.

Dix barils de sucre marqués "Belle Grove", ont été volés sur la levée au pied de la rue Douane, mardi après-midi. Ils faisaient partie d'une cargaison envoyée à la Nouvelle-Orléans à bord du vapeur "St James" et étaient consignés à W. K. Sego, un courtier établi rue Conti, 521.

L'estomac gouverne votre santé. Surveillez-le soigneusement et au premier indice de faiblesse, tel que Déperdition d'Appetit, Constipation, Refroidissements et Grippe, prenez

HOSTETTER'S CELEBRATED STOMACH BITTERS

Suicide d'un vieillard.

On a retrouvé hier matin dans un puits près de sa demeure, 901 avenue Jordan, le cadavre de George Eichhorn, un maraicher d'origine allemande, âgé de 73 ans.

Les circonstances dans lesquelles ce suicide a été commis avaient au premier abord fait naître la rumeur d'un crime, mais une enquête approfondie du coroner et du chef de la Sûreté, a démontré que le vieillard s'était volontairement ôté la vie.

Eichhorn lorsqu'on l'a retiré du puits portait une blessure à la tête causée par une balle de revolver. Cette blessure n'était pas mortelle et le coroner en a déduit que le vieillard après s'être tiré une balle avait encore eu la force de se rendre jusqu'au puits situé à plus de deux cents pieds de sa maison et de s'y précipiter la tête la première. Pour s'éclairer dans l'obscurité le désespéré portait une chandelle qu'il laissa allumée sur la margelle du puits.

Son neveu, Wolfgang Orth, en se levant hier matin vers quatre heures, aperçut cette faible lueur qui scintillait dans l'obscurité et intrigué se rendit sur les lieux. On juge de sa surprise lorqu'il aperçut deux pieds qui émergeaient à la surface de l'eau. Il appela un de ses aides et au moyen de cordes les deux hommes parvinrent à retirer le cadavre, puis Orth s'empressa d'aviser la police.

Eichorn était atteint d'une maladie incurable et comme le traitement auquel il était soumis ne lui produisait aucun soulagement, on en conclut que c'est le désespoir de voir son état s'aggraver qui l'a poussé au suicide.

Le défunt était né à Kirrweber-Newstadt, Prusse rhénane. Il habitait la Nouvelle-Orléans depuis une cinquantaine d'années.

Conférence du Congressiste Humphrey.

Le congressiste W. E. Humphrey de Seattle, Etat de Washington, arrivé hier matin dans notre ville, a fait dans la soirée une conférence dans la Salle de l'Union Progressiste en présence d'un nombreux public.

M. Humphrey a parlé de la marine marchande américaine, sujet qu'il connait à fond, car il est l'auteur d'un projet de loi déposé au Congrès, visant à accorder des subsides aux principales compagnies de navigation des Etats-Unis.

L'orateur a longuement développé son sujet et fait ressortir la nécessité d'encourager le commerce maritime des Etats-Unis qui depuis quelques années périclite d'une manière inquiétante. Il a déclaré qu'il était impossible aux compagnies de navigation de mettre en service des navires pouvant donner une vitesse de 20 nœuds à l'heure, si elles ne sont pas subventionnées par le gouvernement.

Ses subsides, qui pourraient être accordés aux navires rapides pour le transport de la malle, auraient pour effet, selon M. Humphrey, de développer très rapidement la marine marchande américaine et de redonner au pavillon étoilé la place qu'il occupait jadis sur les mers.

Le projet de loi déposé dans ce but par M. Humphrey sera probablement discuté dans la prochaine session du Congrès.

Laitiers délinquants.

Le Dr O'Reilly, président du Bureau de Santé de la Ville, a déclaré hier matin qu'il était déterminé à poursuivre énergiquement les laitiers qui "fabriquent du lait" au lieu de se contenter de celui qu'ils peuvent obtenir de leurs vaches.

Les délinquants ont plusieurs cordes à leur arc et ne reculent devant aucun truc pour tromper les inspecteurs du Bureau de Santé.

Après l'analyse de quelques échantillons de lait par le chimiste de la ville, M. Metz, des affidavits ont été formulés contre les laitiers suivants A. Palozzolo et S. Russo, d'Alger; H. L. Goodwyn, No 332 rue Hendee et W. J. Cuny, de McDonoghville.

Le Dr O'Reilly fera prochainement une série de conférences illustrées dans les écoles de la ville et traitera comme sujet: Le lait et ses relations avec l'hygiène publique.

La première conférence sera donnée le 30 novembre à l'école Jefferson.

INJECTION BROU

Prompt soulagement des Cas les plus obstinés sans inconvénient. Aucun autre traitement requis. VENDU PAR TOUS LES PHARMACIENS

Eclipse de lune.

Si le temps est clair dimanche les personnes matinales pourront assister à une éclipse complète de lune qui sera parfaitement visible dans notre région.

La lune entrera dans l'orbe de la terre à 1.11 heure du matin et l'éclipse sera complète à 2.14 heures.

A 3.37 heures l'astre des nuits commencera à reparaitre et sera de nouveau entièrement visible à 4.38 heures.

Ingram est au pénitencier.

Wyatt H. Ingram, condamné à douze ans de réclusion, est parti hier matin par le premier train de la ligne Yazoo & Mississippi Valley pour Baton Rouge. Le prisonnier était escorté par le capitaine Richard Meredith.

Les cinq chefs d'accusation pour faux et détournements, pendant encore contre lui à la cour criminelle, ont été annulés à la requête de l'avocat de district Adams.

Fatalité.

Henry Gross, un peintre domicilié rue Conti, près Broad, travaillait sur une bâtisse à l'intersection des rues Delord et S. Peters, hier après-midi vers deux heures, lorsque en se penchant sa tête a heurté un fil électrique chargé à haute tension. Le malheureux a été tué sur le coup et son corps précipité à terre.

HEMORROIDES GUERIES EN 6 A 14 JOURS.

L'ONGUENT PAZO garantit la guérison de n'importe quel cas d'Hémorroïdes à Démangeaison, Sèches, Saignantes ou Protubérantes en 6 à 14 jours ou l'argent est rendu. 50c.

Ventes inscrites au bureau d'aliénations.

Lakeview Land Co. à John B. Esnard, huit terrains, Louisville, Bienville, Ridgeley et Filmore, $2,000.

John Bodinger et als à P. C. Charbonnet, ilet, Annette, Nouveau St-Bernard, Bénédice et Trésor, $3,500.

Etat de la Louisiane (Société de la Sainte Croix) à la Société de la Sainte Croix, terrain, Rousselin, D'Abadie, Aubry et Dorgenois, $17.71.

Luke Lucheteco à René Eller, terrain, Dumaine, Tonti, Ste Anne et Rocheblave, $2,250.

Mme Chas Farley et al à Mlle Margaret Garnier, terrain, Robertson, Laharpe, St Bernard et Villeré, $525.

James R. LeGallez à Claiborne Ross, un terrain, Egania, Bourgogne, Rempart et Lizardi, $1896.

Felix J. Dreyfous à Peter Jochums, un terrain, Rocheblave, Dorgenois, Onzaga et Abadie, $600.

Edition Hebdomadaire de l'"Abeille".

Nous publions regulièrement, le samedi matin, une édition hebdomadaire renfermant toutes les matières,—littéraires, politiques et autres,—qui ont paru pendant la semaine, dans l'"Abeille" quotidienne. Cette édition, complète sous tous les rapports, est fort utile aux personnes qui ne peuvent acheter le journal tous les jours, ou qui désirent tenir leurs amis ou correspondants européens au courant des affaires de la Louisiane. Nous le vendons sous bande dans nos bureaux à raison de 10 cts le numéro.

PETITES ANNONCES.

On demande—Une cuisinière et une gardienne, bonne maison, bon gage pour petite famille. 5105 Dryades, coin Soniat.

JETEZ LES YEUX SUR NOS VITRINES

124 pieds rue N. Remparts 100 pieds rue Iberville.

VOUS Y VERREZ LA PLUS BELLE EXPOSITION DE

MEUBLES

FRANCIS MAESTRI.

En ville dans la plus Grande Vitrine au Sud 124 pieds de long remplie de Meubles de la Meilleure Qualité que nous vendons moins cher qu'on ne vous ferait payer ailleurs des marchandises inférieures. Nous pouvons meubler votre

MAISON DE LA CAVE AU GRENIER

Et Bien le Faire—Exactement comme vous le voulez.

Si ce sont des Meubles et des Ornements pour la Maison qu'il vous faut, vous les trouverez ici, et vous aurez l'embarras du choix.

Venez que nous vous fassions voir—il n'est pas nécessaire que vous achetiez, et vous ne regretterez pas votre visite même si vous n'achetez rien.

Nous agrandissons notre magasin en étendant l'espace au rez de chaussée—il nous fallait le faire, les affaires l'exigeant.

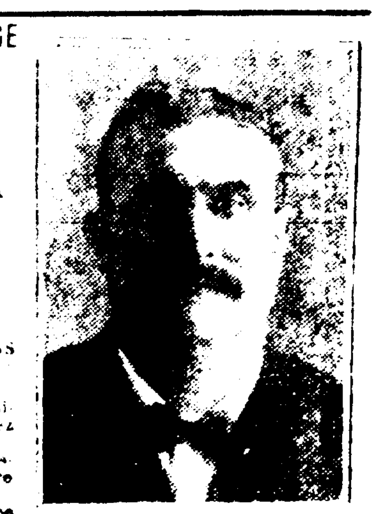

PAUL MAESTRI.

FRANCIS AND PAUL MAESTRI FURNITURE CO.,

LE MAGASIN DE MEUBLES LE MEILLEUR MARCHE EN VILLE.

Au Coin des Rues Remparts et Iberville. Phone Main 243

UN SEUL MAGASIN. LE GRAND. PAS DE SUCCURSALES.

14 nov—1 an

DECES.

Salle de l'Association Mutuelle et Protectrice des Jardiniers. No 118 Passage de la Bourse. Les officiers et membres du comité d'enterrement sont par la présent notifiés de se réunir à la Salle, ce jeudi, 25 novembre à 2 heures p. m. pour assister aux funérailles de notre frère décédé, membre GEORGE EICHHORN.

Par ordre de
JOHN PARR, Sec. aux archives — VAL ZIMMER, Président.
25 nov—1 f

MESSE FUNEBRE.

Une messe sera dite pour le repos de l'âme de feu Mme BERNARD LAPOUTGE, à l'église Ste Anne rue St Philippe, vendredi le 26 novembre 1909, à 7 heures. Les parents, amis et connaissances de la famille sont respectueusement invités à y assister.

21 nov—21 25

JAMES BONNOT,

Successeur de JOHN BONNOT

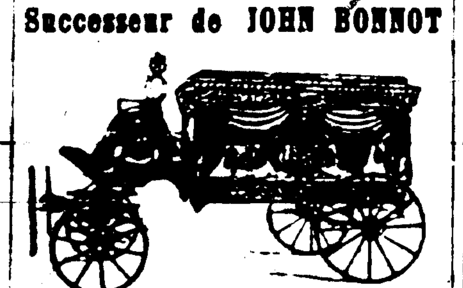

Entrepreneur de pompes funèbres

No 628 RUE STE-ANNE

SALONS FUNEBRES.

Téléphone No 1043.

F. LAUDUMIEY, Président et Gérant. B. ADER, Vice-Président. EMILE ADER, Secrétaire.

F. LAUDUMIEY & CO., Ltd.,

Entrepreneurs de Pompes Funèbres et Embaumeurs.

1108-1112 Rue Nd Remparts

PHONE HEMLOCK.......... 408

PHONE HEMLOCK 282.

EMILE LABAT

(Autrefois Mme Veuve Jos. Ray)

Directeur de Pompes Funèbres et Embaumeur,

No 1306 AVENUE NORD REMPARTS

Près Esplanade.

Voitures pour Bals, Mariages, Promenades, etc. Enterrements faits des prix modiques. Ordres reçus par le téléphone à n'importe quel moment.

1er sept—1an

AMUSEMENTS.

Tulane TO-NIGHT AT 8.15 Mats Wed. Sat 2

Matinée Extra Jeudi

—PRIX—

Soirs, Matinées Jeudi et Samedi..25c à $1 50

Matinée Mercredi.................. 25c à $1 00

Mr. MANTELL

Dans de Somptueuses Productions

Mard. Soir.......................Othello
Mercredi Matinée............Romeo and Juliet
Mercredi Soir...................King Lear
Matinée Spéciale Jour d'Actions de Grâces.. As You Like It
Jeudi Soir.......................Hamlet
Vendredi Soir....................Macbeth
Samedi Matinée.... The Merchant of Venice
Samedi Soir.......King Richard III

Semaine Prochaine—Rose Stahl dans "The Chorus Lady."

23 nov—5f

Orpheum Phone Main 233

Semaine Commençant Lundi Soir 22 Nov.

Matinées tous les jours, Lundi excepté, à 2 15. Prix 10c à 50c. Tous les soirs à 8:15. Prix 10c à 75c.

"SELDOM'S VENUS."

Vaudeville	Helena Frederick.
Avancé	Schrode & Mulvey.
Orchestre	Arthur Whitelaw.
Augmenté	Charlene & Charlene.
15 Pièces	Yuille & Boyd.
KINODROME	Londe & Tilly. John Weil.

23 nov—5f

10c--SHUBERT Spectacle Continue de 12.30 à 10.30 p. m Chaque Jour.

Grand Divertissement de Tableaux

—DE—

O. T. CRAWFORD.

Changement de Tableaux les Dimanches et Jeudis.

Chaque Représentation dure Plus d'une heure.

AMUSEMENTS

Crescent TO-NIGHT at 8 MATS Tues Thurs Sat at 2

SIDNEY R. ELLIS Présente

AL. H. WILSON

Dans METZ IN IRELAND

Semaine Prochaine—"A Knight for a Day

23 nov—5f

THEATRE DE L'OPERA.

Troupe de Grand Opéra Français de JULES LAYOLLE

Jeudi le 25 Novembre à 7 45 heures du soir 14ème Représentation d'Abonnement:

"LOUISE"

Grand Roman Musical en 4 Actes et 5 Tableaux de Gustave Charpentier.

Avec MM. Zocchi, Cargue, Delaxe, La embe, Geoffray, Coulon, et Mmes Rolland, Fierens, Sterckmans, Jenny Allard et Mee.

Au 4ème acte, Mlle Gedolini et le Corps de Ballet.

Grande Mise en Scène et Décors et Costumes, d'après l'Opéra-Comique de Paris.

Orchestre sous la direction de M. Tartanac

Jeudi 25 Nov., MATINEE, à la Demande Générale.

"LA PETITE BOHEME"

Opérette Amusante en 3 actes, musique de Hirchmann, avec toute la Troupe d'Opérette.

Bureau de location chez Grunewald de 9 a. m à 6 p. m. 24nov—2f

BLANEY'S LYRIC THEATRE PHONE MAIN 134 EVERY NIGHT AT 8 SHARP MAT.-SUN.-MON.-FRI.-SAT

Mat. spéciale jour d'Actions de Grâces. Vaudeville extra cette semaine.

Chas. E. Blaney Offre

EDNA MAY SPOONER

Et ses Artistes dans

"THE FLOWER OF THE RANCH"

Semaine prochaine—"My Dixie Girl."

UTILE -- INSTRUCTIVE -- JOLIE

LA

"PENDULE EMPIRE"

DE

S. SMITH & FILS

Donne l'HEURE EXACTE DE TOUTES LES PARTIES DU MONDE; Globe colorié; base travaillée avec goût.

Prix £3 3s. Plus grande; 15 pouces £6 6s.

Ecrivez pour demander qu'on vous envoye catalogue de Montres, PENDULES, Bijouterie.

9, STRAND, LONDRES.

6 juin—1an

Le lieutenant était en tenue.

—Tu arrives à Paris? dit le père en lui tendant les mains.

—J'y suis depuis deux heures. Je sors du ministère.

—Qu'allais-tu y faire?

...Prier le ministre d'accepter ma démission.

Le marquis ne fit aucune observation.

Son ami d'Orvilliers avait dû l'avertir de ce qui se passait.

Il demanda seulement:

—Est ce fait?

...Oui.

...Et maintenant?......

...Je partirai dans trois jours..

...Où vas-tu?......

...En Afrique.. devant moi..

...Seul?

...De Vrigny m'accompagne.

...Il a donné sa démission, lui aussi?

...En même temps que la mienne. Son père l'y a autorisé sur les instances de Jeanne.

...De sa pauvre sœur!

...Oui.

...Il vous faudra beaucoup d'argent pour ce voyage, observa le marquis après un silence. Tu en as?

—Un peu

—Que désires-tu?

—Ce que vous voudrez me donner, mon père

—Tout ce dont tu auras besoin! Pas de limites! N'es-tu pas maître de la fortune de ta sainte mère? Et que ferais-je de la mienne sans toi?

Le marquis posa son front sur sa main gauche

Il possédait un grand empire sur lui-mêmes, mais il est des émotions trop fortes et qu'on ne peut pas dissimuler

Jacques s'approcha de lui et demanda:

—Vous ne m'en voudrez pas, mon père, d'avoir pris cette détermination sans vous consulter?

Pour toute réponse, le vieillard saisit la tête de son fils entre ses mains et l'embrassa longuement.

Et lorsqu'il fut seul, il se leva et, les traits bouleversés, l'œil fixe, il se dit, avec un sentiment de crainte, par peur de l'avenir:

—Toutes les fautes se payent! Est-ce que celle-là m'écraserait?

FIN DE LA PREMIÈRE PARTIE

DEUXIÈME PARTIE

LA VIE COMME ELLE EST

I

CINQ ANS APRÈS

Les événements que nous venons de raconter s'étaient passés depuis longtemps.

Le seize mai mil huit cent quatre-vingt-quinze la jolie villa de la Coudraie semblait avoir fait sa toilette des dimanches, à peu près comme une charmante paysanne qui vient de quitter ses habits de travail et se fait belle pour une réunion d'amis ou une fête de famille.

L'hiver était retourné au pays des glaces et le soleil du printemps rajeunissait la nature et lui rendait toute sa fraicheur et tout sa grâce.

Ce n'était partout, dans les massifs autour de la maison, que cytises fleuris aux grappes d'or, lilas blancs comme des bouquets de mariée ou violacés répandant leurs parfums pénétrants, et de tous côtés des corbeilles où toutes sortes de fleurs printanières mêlaient leurs couleurs, tandis que les pommiers tardifs des vergers semaient sur les pelouses d'une verdure intense la neige odorante de leurs fleurs blanches et roses.

C'est le moment où se fait l'explosion de toutes les forces de la terre, si riche dans ce pays privilégié, où la sève éclate de toutes parts, monte aux branches des arbres et dans la tige des blés et des plantes et leur donne la vigueur et l'épanouissement.

Il allait être onze heures du matin.

Une bonne, toute jeune et fraîche, aux joues roses et rebondies, soigneusement vêtue, presque coquettement, un petit bonnet sur ses cheveux roux, un tablier, d'une blancheur immaculée sur sa jupe grise, ouvrit la porte du vestibule et parut sur le perron de la villa.

Elle n'avait pas plus de seize ans; sa physionomie était d'une simplicité villageoise et à la fois ingénue, avenante et débonnaire.

On devinait en elle, à première vue, une nature passive, faite pour la soumission, obligeante et douce.

Dès qu'elle fut dehors, elle se retourna et appela d'une voix claire:

—Georgette!

Une petite fille de trois ans et demi environ accourut aussitôt et se montra à son tour sur le perron.

Elle était brune, avec un joli teint mat, très fin, et en l'examinant avec attention, il était facile de retrouver sur son jeune visage quelque chose des traits de sa grand'mère, Angèle Fresneaux, l'original du magnifique portrait de Cabanel que Suzanne conservait précieusement dans sa chambre.

Ses cheveux noirs, coupés sur le front comme ceux des enfants d'Edouard dans le célèbre tableau de Paul Delaroche; retombaient en torsades sur ses épaules.

Ses yeux bleu saphir, ses lèvres mignonnes, ses joues, son front pur, tout souriait en elle.

Sa tête aux traits d'une extraordinaire délicatesse couverte d'une capeline bizarrement chiffonnée, laissait à découverts ses jambes rougies par l'air vif de la campagne et ses pieds chaussés de petits souliers vernis.

C'était le type de l'enfant heureuse et, riche d'une santé robuste et amoureusement soignée par une mère qui l'adore.

—Voilà! fit-elle en descendant à son tour le perron sans recourir à la main de sa bonne.

—Vous allez tomber!

—Aie pas peur.

Elle s'en alla trottiner par les allées, tantôt en s'accrochant aux jupes de Justine, la petite bonne, tantôt en se baissant pour cueillir quelque fleur dans l'herbe et en respirant à pleins poumons l'air tiède impregné des parfums de cette magnifique campagne en travail d'enfantement.

En arrivant à la bifurcation de l'avenue qui conduit aux communs, elle se retourna.

Au premier étage de la villa deux larges fenêtres étaient ouvertes et, dans l'embrasure de l'une d'elles, une jeune femme vêtue d'un peignoir mauve se tenait accoudée à l'appui d'un balcon de bois et la suivait du regard avec une maternelle sollicitude.

L'enfant mit ses petits doigts sur ses lèvres et lui envoya un baiser qui fut rendu avec usure, et, comme Justine et sa petite disparaissaient derrière un massif d'arbres verts, la jeune femme au peignoir mauve demeura un instant immobile et pensive, appuyée à son balcon, les yeux vagues, perdus dans la contemplation du petit parc qu'elle ne quittait presque jamais et elle soupira en songeant à cette enfant délicate et si gracieuse qu'on aurait pu la croire détachée des feuillets d'un album anglais dessiné par Greenaway:

—Mon seul amour désormais!

C'était Suzanne Audeval, l'amie de Jacques d'Angeville.

Depuis cinq ans elle avait changé de nom et s'appelait madame Georges Dufresne.

Mais dans le pays, aux environs de la Coudraie et au bourg d'Orvilliers, personne n'aimait à l'appeler ainsi et beaucoup de ses voisins, les vieux surtout, la nommaient toujours familièrement mademoiselle Suzanne.

C'est inexplicable peut être, mais c'était ainsi.

Toutes les sympathies allaient à la jeune femme.

Il n'en était pas de même pour le mari.

Pourquoi?

Jusque là, on ne pouvait concevoir contre lui que des défiances vagues, sans cause précise, mais elles existaient, elles flottaient dans l'air et, vaguement encore, sans trop s'en demander la raison, les bonnes gens d'Orvilliers ajoutaient au prénom de la maitresse de la Coudraie une épithète significative:

—Cette pauvre mademoiselle Suzanne!

La petite bonne, Justine, poursuivait sa promenade toujours en compagnie de Georgette.

Bientôt elle se trouva devant les communs.

A continuer.

Nouveau Gouverneur.

Washington, 24 novembre—Le choix d'un gouverneur devant succéder au Nouveau Mexique à Geo. Curry, qui a démissionné, a été fait aujourd'hui, dit-on, où, au cours d'une conférence qui a eu lieu entre le Président Taft, le maitre de Poste Général Hitchcock et Solona Luna du Comité National.

La nouvelle ne pourra pas être annoncée, a dit M. Hitchcock, avant que le fonctionnaire désigné ait signifié son intention d'accepter le poste. On s'attend à recevoir sa réponse aujourd'hui à la Maison Blanche d'où les télégrammes lui ont été expédiés.

Attentat à la dynamite.

Rio de Janeiro, 24 novembre—un anarchiste a lancé une bombe hier soir, dans un des principaux magasins de Sao Paulo. L'explosion a mis le feu à l'immeuble et les flammes se sont répandues avec une telle rapidité que pendant quelques instants le quartier entier a été menacé de destruction.

On croit que plusieurs personnes ont été tuées.

Le magasin dans lequel la bombe a éclaté appartenait à un riche négociant allemand.