L'Abeille de la Nouvelle-Orléans

DUFOUR & LAMET, Editeurs-Propriétaires

Bureaux—No. 73 rue de Chartres.

NOUVELLE-ORLEANS, SAMEDI MATIN, 23 AOUT.

DEPECHES

Télégraphiques

TRANSMISES A L'ABEILLE.

Nouvelles Européennes.

ANGLETERRE.

Londres, 22 aout—Le *Times* appelle l'attention sur un avis publié dans un journal de New-York par la maison Wright, Robinson & Steele, ces soi-disant agents de Paris, qui offre d'organiser le turf des Etats-Unis et de le rattacher au turf anglais; le *Times* prévient le public que ce sont là des escrocs.

Le bruit court, ce soir, dans la ville, qu'on a découvert une tentative pour délivrer le faussaire des billets de la Banque d'Angleterre, Austin Bidwell, et ses complices, de la prison de Newgate, en corrompant un des employés de la prison, et que le gardien qui s'est laissé gagner a été arrêté. Les détails, dit-on, sont soigneusement étouffés par les autorités.

Londres, 22—Le steamer Singapore se rendant à Shanghaï, a fait naufrage dans la mer Rouge. Le capitaine, les officiers et plusieurs hommes d'équipage sont perdus. Trente-six personnes qui ont atteint la terre sont retenues captives par les naturels.

Londres, 22 aout—Le *Hour* de Londres affirme que le gouvernement allemand se propose de poursuivre le capitaine Werner qui a pris deux vaisseaux de guerre espagnols à Carthagène. Le cabinet allemand examine la question de le traduire devant une cour martiale.

ESPAGNE.

Madrid, 22—Les Certès ont autorisé la poursuite, par les tribunaux, de 9 députés qui ont été arrêtés pour avoir participé à l'insurrection communiste.

On a reçu ici la nouvelle que le 16 on a attenté sans succès à la vie de Don Alphonse, frère de Don Carlos. On s'est emparé de l'assassin et on l'a exécuté.

Des avis du Nord, que le gouvernement juge dignes de foi, portent que les troupes carlistes sont découragées.

FRANCE.

Paris, 22—Le prince Napoléon a été élu président du Conseil général de la Corse par une majorité de 30 voix.

CUBE.

La Havane, 22 aout—On a reçu des nouvelles de Laguayra allant jusqu'au 9 de ce mois. Les affaires sont tranquilles en apparence, mais on a recommencé le recrutement en vue de tenir en échec le gouvernement de Maracaïbo qui continue à donner des signes d'insubordination à l'autorité du président Guzman Blanco.

Des nouvelles de Jacmel allant jusqu'au 10 portent que l'on a eu enfin une réunion de la Législature à Port-au-Prince, le 30 juillet, au milieu de grandes fêtes. On craignait que des troubles politiques ne survinssent pendant la session par suite de l'hostilité de certains membres contre le gouvernement actuel. Les sages mesures du président Saget ont écarté toutes les appréhensions.

On apprend de St. Domingue que les révolutionnaires commandés par Luperon ont obtenu des avantages décisifs sur les troupes du président Baez. L'opinion générale est que Luperon finira par triompher.

Les nouvelles de Porto Platte, allant jusqu'au 8, portent que les troupes du gouvernement ont éprouvé de grandes pertes dans leurs dernières rencontres avec les forces révolutionnaires sur la frontière.

Il semble régner un mécontentement général dans la population, et il s'est élevé des dissensions entre les généraux Caceros et Garcia, commandants en chef de l'armée dominicaine, par suite de la partialité montrée par le président Baez envers le premier, auquel il a envoyé 11,000 dollars pour le paiement des troupes. Caceros a empoché cette somme. Les meurtres sont l'événement de chaque jour; l'argent devient extrêmement rare, et les affaires sont arrêtées.

CANADA.

Montréal, 22—Dans un meeting des résidents italiens de notre ville, on a voté, ce soir, des résolutions au sujet de l'abominable trafic des enfants italiens à l'étranger. On en a eu un frappant exemple par l'arrestation et le procès de Glicone, à New Haven (Connecticut), et un vote de remerciements, dans la langue maternelle, a été envoyé au consul-général italien, à New York, comme une marque de gratitude pour les efforts qu'il fait afin de supprimer ce honteux commerce.

WASHINGTON.

Washington, 22—Le sénateur Lewis, de la Virginie, est, dit-on, très sérieusement malade. Il sera dans l'impossibilité de prendre part à la prochaine campagne.

Observations Météorologiques.

Washington, 22—Probabilités pour les Etats du Sud: vents légers variables; température un peu plus élevée dans la vallée du Mississippi et ciel moins couvert excepté sur la côte où il aura encore de légères pluies.

NEW-YORK.

Accident.

New York, 22—Ce matin, tandis qu'un certain nombre d'ouvriers étaient occupés à abattre un édifice dans la 11ème rue ouest, près de la rue Hudson, les murs se sont écroulés, tuant quatre hommes sur le coup et en blessant neuf autres.

La chûte de l'édifice de la 11me rue Ouest a causé une autre mort, celle d'un enfant dont le corps a été trouvé sous les ruines. Sur les huit blessés, cinq se rétabliront.

New-York, 22 août—Le temps, qui est couvert, a l'air de vouloir changer. Le vent est au sud-ouest. La pluie a tombé toute la nuit.

La seconde colonie de Mennonites, qui viennent de Crimée, est arrivée par le Holsatia hier. Elle se compose de huit familles qui comptent cinquante membres.

De même que leurs prédécesseurs, ces Mennonites sont dans d'excellentes dispositions et apportent avec eux $100,000 en or. Ils partent aujourd'hui pour Elkhart, dans l'Indiana.

La bâtisse de la 4me Avenue qui appartient à A. T. Stewart et avait été construite pour servir d'asile aux femmes et aux veuves nécessiteuses, recevra une autre destination, le premier projet tel que M. Stewart l'avait conçu, ayant été reconnu impraticable.

New York, 22—On affirme dans le bureau du shérif, aujourd'hui, que le contrôleur Green avait envoyé un mot pour dire qu'il se préparait à payer le jugement en vertu duquel l'ameublement du bureau du contrôleur et les autres propriétés de la ville étaient affichés pour être vendus mardi prochain.

Sauvagerie.

Ce matin, Michael Brodericks qui était dans une demi-ivresse, s'est querellé avec sa belle-mère, au No 80 de la rue Carmine. Sa fille craignant qu'il ne blessât sérieusement sa belle-mère, appela ses deux frères. L'un d'eux, Jas. Broderick, âgé de 19 ans, se précipita dans la chambre, et s'efforça d'emmener son père loin de la pauvre femme qu'il était en train de battre comme un sauvage. L'ivrogne se tourna contre lui armé d'un grand couteau et le frappa deux fois au cœur; le jeune homme tomba mort.

Son frère, Jean, âgé de 23 ans, intervint à son tour; son père lui porta un coup presque à la même place que James, mais la blessure n'est pas mortelle. A ce moment, la police fit irruption et s'assura de Brodericks qui était entièrement fou de rage. Il avait bu abondamment pendant plusieurs jours, et à la station de police il avoua qu'il ne savait rien de ce qu'il avait fait.

Les recettes de la douane, aujourd'hui, ont été de $582,000.

New York, 22—Les importations de la semaine ont été de près de 8 millions, dont 4 millions et demi de dry goods.

New York, 22—Benj. B. Herman, président du Comité des Marchands, travaille à l'organisation d'un mass meeting qui s'occupera des moyens à employer pour obtenir un transport à bon marché entre l'Est et l'Ouest.

Il a informé les membres du comité que près de cinq cents maisons importantes avaient déjà signé l'appel et que beaucoup de branches de commerce n'avaient pas encore été consultées.

Le mouvement a l'adhésion de tous les négociants à qui M. Sherman en a parlé et il est persuadé qu'il aura le plus grand succès. On continuera à solliciter des signatures pour la convocation du meeting jusqu'à ce que tous les intérêts commerciaux y soient représentés.

New York, 22—Les eaux ont inondé, à Williamsburg, les conduits du gaz, et cette partie de Brooklyn est dans les ténèbres.

Le jury du coroner a déclaré, aujourd'hui, Jno. Lyons coupable d'avoir tué à coups de pied Jno. McLaughlin dans un cabaret, lundi dernier, mais il a écarté la préméditation.

Affaire Carpenter.

New-York, 22—La *Tribune* de demain fait allusion aux accusations qu'il a portées contre le sénateur Carpenter, dit qu'il désire bien faire comprendre qu'il n'a avancé aucune accusation qui ne puisse être prouvée.

Arrivée de steamers.

New-York, 22—Arrivés: le Metropolis et le Hanover.

New York, 22—Arrivé, le City of Galveston.

CINCINNATI.

Accident de chemin de fer.

Cincinnati, 22—Les passagers du train de l'ouest de Marietta et Cincinnati, qui ne sont pas arrivés ici avant 1 h. 40 du matin, apportent des détails qui confirment la collision survenue près de la station de Montgomery. Le train de Hillsboro et Lowell a quitté Montgomery à temps. Le train de marchandises venant de Chillicotte dans notre ville était en retard.

On dit que la montre du conducteur était en retard de 15 minutes, et on donne de plus à entendre que l'ingénieur, avec lequel il avait eu quelques mots à Loveland, dit qu'il leur causerait quelque embarras à tout prix. Le train de marchandises partit, et les deux trains se rencontrèrent à la courbe. Les deux machines se redressèrent presque debout. Charles Rother resta sur la locomotive avec son père, l'ingénieur, et fut écrasé entre la fournaise et le tender. Son père s'échappé sans blessure sérieuse apparente, mais reçut une telle commotion de l'impression du désastre, qu'il s'est retiré de la scène avec l'esprit dérangé.

Le messager de l'express et son frère J. R. Rhodes, surintendant de l'Adams Express, dans notre ville, ont reçu des blessures dont ils sont morts aussitôt après avoir atteint la gare du Cincinnati, ce matin, ce qui fait quatre morts en tout.

Cincinnati, 22—L'enquête sur les cadavres des hommes tués par l'accident du Marietta R. R. s'est faite aujourd'hui à Montgomery, le théâtre de la collision.

Le verdict du jury a été que les victimes sont mortes par la négligence criminelle du conducteur Puett et de l'ingénieur Smith, appartenant tous deux au train de marchandises, en marchant avant le temps voulu. Le jury a recommandé qu'on les poursuive pour homicide.

CHICAGO.

Chicago, 22—John Murray Ryan, prêtre interdit, qui s'était, depuis quelque temps adonné à la pratique de la médecine dans cette ville, a intenté, aujourd'hui, devant la Cour de Circuit, un procès au Révérend Thomas Freely, évêque de ce diocèse, auquel il réclame $25,000 de dommages-intérêts.

Il base sa plainte sur le fait, qu'en l'interdisant, l'évêque a agi despotiquement, irrégulièrement et contrairement aux canons de l'Eglise.

Le chemin de fer de Chicago et Atlanta a offert une récompense de mille dollars pour l'arrestation du conducteur Bean.

MEMPHIS.

Coton.

Memphis, 22—La première balle de coton de la nouvelle récolte, reçue du Mississippi, a été vendue à l'encan aujourd'hui. Elle pesait 380 livres, a été classée middling et a rapporté 41 cents la livre.

Memphis, 22—La première balle de coton de la nouvelle récolte, qui a été reçue de Canton, Mississippi, hier, a été vendue aux enchères aujourd'hui. Elle pèse trois cent quatre-vingts livres, a été classée middling et a rapporté quarante-un cents.

BALTIMORE.

Exécutions.

Baltimore, 22 août—Deux exécutions ont eu lieu dans le Maryland aujourd'hui.

Quelques minutes après sept heures du matin, Levin Palmer, nègre âgé de 35 ans, a été exécuté à Tousontown, Baltimore County, pour viol.

La seconde exécution a été celle de Jas. West, autre nègre âgé de 23 ans et meurtrier. Elle a eu lieu à Baltimore City.

ST.-LOUIS.

Tentative criminelle.

St-Louis, 22—On a tenté, mercredi soir, d'assassiner le général Joe Shelby, général rebelle de quelque célébrité pendant la guerre et cousin du général Frank P. Blair. Le général sortait de sou habitation, en voiture, avec deux petits garçons, allant à Aulteville, quand un inconnu a tiré d'un buisson et l'a blessé à la hanche.

Dans la nuit du 20 de ce mois, une bande de malfaiteurs a fait une tentative pour s'emparer du wagon du payeur sur le Hannibal et St-Joe R. R., entre Cameron et Kansas City. L'ingénieur a vu ces hommes obstruer la voie, a renversé la machine et est revenu à Cameron.

On a essayé, mercredi soir, de faire dérailler un train sur l'Atlantic & Pacific R. R., près de Leavenworth, mais sans succès. On a tiré plusieurs coups de feu sur l'ingénieur, mais il n'a pas été atteint.

Nouvelles Mines de Pétrole.

Titusville, 22—On a découvert de nouvelles mines de pétrole à quatre milles au sud-ouest de notre ville. Un courrier quotidien dit que le puits de Baily & Gilmore, qui a été percé hier sur la ferme Hamilton, traverse des couches de sable et de rochers sans égales dans aucun autre territoire des régions huileuses. Toutes les apparences font croire que l'on a découvert un gisement qui rivalisera avec ceux des puits du Lower Alleghany.—Telle est l'opinion des exploiteurs de mines les plus anciens et les plus expérimentés.

DIVERS.

Convention d'Anti-Républicains.

Dubuque (Iowa), 22—On a publié ce matin une convocation pour une Convention d'Etat des démocrates, des républicains libéraux, des anti-monopoleurs et des autres éléments politiques opposés au parti républicain. Cette convention doit se tenir à Cedar Rapids, pendant la semaine de la foire d'Etat qui commence le 4 septembre.

Atlanta, (Georgie) 22—La Chambre de Commerce et le Conseil de ville ont adopté, aujourd'hui, des résolutions pour appuyer l'établissement d'une ligne de steamers entre Liverpool et Savannah, et se sont engagés à soutenir l'entreprise.

Accident.

Détroit, 22 aout—Une chaudière de la scierie à vapeur de Spencer, Kent & Co a fait explosion hier soir, tuant sur le coup James Dooley et deux autres, et blessant grièvement cinq individus dont on ne sait pas encore les noms.

Le Président.

Long-Branch, 22—Le Président est revenu ici.

Augusta, 22—Le navire, Lady Dufferin, de Liverpool, est arrivé à Port-Royal, avec une cargaison assortie, dont 11,100 tonnes sont destinées aux marchands de Savannah et d'Augusta.

Choléra.

Columbus, Ohio, 22—On signale aujourd'hui un décès du choléra. Le malade n'a été souffrant que 3 heures.

Coton—Etat comparatif.

Reçu dans le courant de la semaine, dans tous les ports des Etats-Unis	10,657 bal.
Reçu pendant la semaine correspondante, l'année dernière	3,874
Total reçu depuis le 1er septembre	3,584,257
Total reçu pendant la même période, l'année dernière	2,706,496
Exporté pendant la semaine	13,254
Exporté pendant la semaine correspondante, l'année dernière	4,164
Exporté depuis le 1er septembre	2,505,602
Exporté pendant la même période, l'année dernière	1,922,843
Stock dans les ports des Etats-Unis	123,309
Stock à la même époque l'année dernière	64,229
Stock dans toutes les villes de l'intérieur	16,749
Stock à la même époque l'année dernière	5,216
Stock à Liverpool	796,000
Stock à Liverpool à la même époque, l'année dernière	928,000
Coton américain en route pour l'Angleterre	46,000
Coton américain en route pour l'Angleterre, à la même époque l'année dernière	12,000

RIVIERES.

Etat du Fleuve, Bateaux, etc.

Vicksburg, 22—Descendant: le Susie Silver, à h. du matin; le Katie, à 6 h. du soir.

Montant: Le Mary E. Poe, à 2 h. du matin; le Future City, à 3 h. du soir.

Temps chaud, ciel nuageux; le fleuve baisse.

Shreveport, 22—Temps clair et agréable. La rivière a baissé de 4 pouces.

Arrivé: le Carie A. Thorn, de la Nile-Orléans.

Parti: Le Bryarly, pour la Nile-Orléans; le Royal George, pour Jefferson; le Clifford, pour Old River. Le capitaine Boardman rapporte qu'il y a 5 pieds sur la barre Coshatta.

Passe du Sud-Ouest, 22, 6 h. du soir.—Baromètre, 29.85. Vent frais du Sud-Est. Ni arrivée ni départ.

Louisville, 22.—La rivière a monté de 9 pouces; il y a 5 pieds 3 pouces d'eau dans le canal, 3 pieds 3 pouces dans la chûte.—Temps clair et chaud. Descendant, le H. S. Javaca, pour la Nouvelle-Orléans.

Cairo, 22—Arrivés, le Chas. B. Church, de la Nouvelle-Orléans, à 8 heures du soir; le Pauline Carroll, de la Nile.-Orléans, à 7 heures du matin; le Henry Ames, de la Nile.-Orléans, 1 heure de l'après-midi.

Partis, le Belfast, pour la Nouvelle-Orléans. La rivière a baissé de cinq pouces; temps clair et frais.

PASSES.

Passe à la Loutre, 22—6 h. du soir—Léger vent du Sud Est. Arrivée, la goélette Oceanian Pearl, capitaine Wood, en 18 jours de la Havane, avec une cargaison de sucre sur commande. Pas de départ.

MARCHES.

Marché Européen.

Liverpool, 22 aout, au soir—Le coton est lourd à la clôture. Uplands 8 1/4 à 8 1/8. Orléans 9 à 9 7/8. Ventes 10,000 balles. Exportation et spéculation 1,000. Les ventes renferment 6,100 balles américaines.

Marché Américain.

New York, 22—La situation monétaire a été marquée par une recrudescence d'activité, et une élévation des taux de l'intérêt. L'argent est en demande à 3 à 5. Le change lourd et en baisse à 7 7/8. La spéculation sur l'or a été un des faits saillants de la rue, aujourd'hui dans l'après-midi. Les fluctuations étaient fréquentes entre 115 3/4 et 116, jusqu'au moment de la clôture; le marché a depuis lors de l'activité, et l'or a clos à 116 1/8. Taux pour porter, 3 1/2, 3, 6, 4 et 5 1/2.

New-York, 22 aout, au soir—Le coton a été ferme à la clôture. Ventes 3,700 balles. Middling 21 à 21 1/4. Recettes brutes 414 balles. Ventes à livrer 19,700: août, à 19 21/32; septembre, 18 3/4; octobre, 17 7/8; novembre, 17 9/16; décembre, 17 1/2. Le frêt est ferme.

New-York, 22—Les 6 de 1881, à 119 3/4. Les 5-20 de 1862, à 117; de '64, à 117 1/8; de '65, à 118 1/2; les nouveaux, à 117 et les '67 à 119 1/8; les '68 à 118 1/4; les nouveaux 5 à 114 5/8; les 10-40 à 113 7/8. Valeurs Louisianaises: les 6, à 44; les nouveaux, à 42. Levées: les 6, à 53; les 8, à 52 1/2.

Charleston, 22 aout—Coton calme. Middling 17 1/2. Recettes brutes 752 balles. Ventes 100. Stock 4,468. Recettes brutes de la semaine: 1,717. Ventes 1,761 balles.

Galveston, 22 aout—Coton calme et nominal. Good ordinary 15. Stock 6,965. Recettes de la semaine 488. Ventes 700 balles.

Baltimore, 22 aout—Coton lourd. Middling 19 1/4. Recettes brutes 273 balles. Ventes 65 balles. Stock 1,283. Recettes brutes de la semaine 587. Ventes 846.

Mobile, 22 aout—Coton lourd. Middling 18. Low Midling 16 1/4. Good Ordinary 14 à 14 1/4. Ventes 100 balles. Stock 7,211 balles. Ventes de la semaine 95 balles.

BULLETIN FINANCIER.

VENDREDI SOIR, 22 AOUT 1873.

COMPTOIR D'ECHANGES (CLEARING HOUSE) DE LA NOUVELLE-ORLEANS.

	Echanges.	Balances.
16 août	706,380 57	108,256 68
18 août	1,028,770 38	184,494 23
19 août	839,763 79	99,619 90
20 août	900,431 52	101,620 25
21 août	515,000 07	73,870 67
22 août	583,523 78	87,909 73
Jusqu'ici cette semaine	4,643,939 11	646,471 46
Total de la semaine der.	4,216,903 44	507,611 93
Total de la semaine pré.	4,718,893 10	788,145 40

Le marché monétaire n'a pas changé; il est toujours calme et la demande d'escompte est peu importante dans les banques et au dehors.

Nous continuons à coter le papier de 1er ordre à 9 à 10 pour cent par an, avec ou sans garanties collatérales, le No 1 à 12 et le No 2 à — à 18; le papier hypothécaire de premier ordre à 9 à 10 et celui de second ordre à 12.

L'or a ouvert à 115 1/8 à 115 3/4 contre 115 3/4 à New-York et, après un faible mouvement, a fermé à 115 5/8 à 116 1/8 (1/8 à 3/8 de plus qu'hier). Les transactions comprennent $33,700, dont $1,200 à 115 5/8, $5,000 à 115 3/4, $4,000 et $5,300 à 115 7/8, $2,000 et $6,000 à 116.

Aucune vente d'argent n'a été annoncée. Les demi-piastres américaines ont encore été cotées à 108 1/2 à 109 1/2, les piastres mexicaines à 1/4 pour cent de prime sur l'or, les anciennes et les nouvelles.

Par suite du cours de l'or dans Wall Street, le change sterling était, à la clôture, de 1/4 pour cent plus élevé qu'hier. Les seules opérations qui aient été annoncées sont: 1500 livres connaissement à 124 et 5,000 de banque à —. Nous n'avons pas entendu mentionner de ventes de france.—A la clôture, les traites sterlings étaient cotées à 123 3/4 à 124 1/2 le connaissement et clear No 1 et 125 à — le change de banques; les francs, à 4 63.3/4 le change particulier et 4.61.1/4 à 4 60 celui des banques.—Aucune vente de marcs d'Allemagne n'a été annoncée.

Dans le change américain, les seules ventes qu'on ait annoncées sont: $15,000, $15,000 et $36,000 de banques à 5/16.

Les banques ont continué à tirer sur New York à 3/8 pour cent de prime et le change particulier à vue a encore été coté à 5/16.

La seule vente (annoncée) d'actions est de 10 actions de la compagnie d'Assurance Hope à 47 1/2.

$300 de bons sept pour cent de la ville, intérêt payable en or, ont changé de mains à 62. Cotés, à la clôture, 62 à —.

Une vente de $1000 de certificats d'allocations de la ville s'est faite à 58. Cotes, à la clôture, 58 à 59.

Aucune vente de mandats de la police métropolitaine n'a été annoncée. Cote, à la clôture, 78 à 79.

Les mandats Graham de l'Etat ont encore été cotés à 42 à 43, mais aucune transaction n'a été annoncée.

Dans les mandats Clinton de l'Etat, la seule vente annoncée est $3000 à 55. Cotes, à la clôture, 56.

Nous cotons

STOCKS ET BONDS.

Banque Nationale de l'Etat, valeur au pair, $100	93 50	@ 94 50
Banque des Mechanics' and Traders', valeur au pair, $50	26 00	@ 27 00
Compagnie de la Banque du Canal, valeur au pair, $100	91 50	@ 92 50
Banque Nationale de l'Union, valeur au pair, $100	73 00	@ 74 00
Banque des Citoyens, valeur au pair, $90	— —	@ 85 00
Société de Banque Nationale de la Nouvelle Orléans, valeur au pair, $100	19 50	@ 20 00
Banque Nationale de la Nouvelle-Orléans valeur au pair, $100	— —	@ — —
Banque du Sud, valeur au pair, $50	60 00	@ — —
Banque d'Amérique, valeur au pair, $100	— —	@ 140 00
Banque Nationale Germania, valeur au pair, $100	158 00	@ 159 00
Banque Nationale de la Louisiane, valeur au pair, $100	115 00	@ — —
Banque du Peuple, valeur au pair, $50	46 00	@ 47 00
Banque Hibernia, $100 payées	45 00	@ 46 00
Banque de Lafayette, valeur au pair, $50	43 00	@ 44 00
Banque d'Epargnes de la Louisiane au pair, $100	— —	@ 70 00
Banque Teutonia Nationale, $100 payées	70 00	@ 75 —
Banque Nationale Mutuelle de la Nouvelle-Orléans, valeur au pair, $100	105 00	@ 106 00
Banque de Prêt et d'Epargne Métropolitaine	62 00	@ 64 00
Association d'Assurance Mutuelle de la N.-Orl. au pair $100	71 00	@ 71 50
Compagnie Union d'Assurance, valeur au pair, $100	— —	@ 56 —
Compagnie Hope d'Assurance, valeur au pair, $100	45 00	@ 47 50
Compagnie Germania d'Assurance	— —	@ 30 00
Compagnie d'Assurance Mutuelle de la Nlle-Orléans	— —	@ 70 00
Compagnie Commerciale d'Assurance, $100 payées	76 00	@ 77 00
Compagnie d'Assurance Factors and Traders au pair $100	82 00	@ 83 —
Compagnie d'Assurance des Mechanics and Traders	— —	@ 90 00
Compagnie d'Assurance la Salamandre, valeur au pair	— —	@ — —
Compagnie Delta d'Assurance valeur au pair $100	61 00	@ 65 00
Compagnie d'Assurance Mutuelle des Marchands, pair $100	79 00	@ 80 00
Compagnie d'Assurance Mutuelle d'Orléans, pair $50	38 00	@ 39 00
Compagnie d'Assurance Mutuelle du Crescent, pair $100	71 00	@ 73 00
Compagnie d'Assurance Mutuelle du Sun	— —	@ 80 00
Chemin de Fer de Carrollton, valeur au pair $100	100 00	@ 102 00
Actions du Chemin de Fer de Jackson, valeur au pair, $25	6 50	@ 7 50
Actions de la Compagnie de Chemins de Fer de la Ville, valeur au pair, $100	162 00	@ 164 00
Actions de la Compagnie du Chemin de Fer de la rue St-Charles, valeur au pair, $50	73 00	@ 74 00
Chemin de Fer Crescent City valeur au pair $100	— —	@ 159 00
Chemin de Fer des Rues Canal et Claiborne val. au pair $100	40 00	@ 45 00
Chemin de Fer d'Orléans, valeur au pair, $100	69 00	@ 70 00
Chemin de Fer Mississippi Central	— —	@ — —
Compagnie du Télégraphe de la Nouvelle-Orléans et de Washington	— —	@ — —
Compagnie de Télégraphe du Pacifique et de l'Atlantique	10 00	@ 11 00
Compagnie Américaine de Télégraphe	— —	@ — —
Compagnie du Gaz, valeur au pair, $100	— —	@ 142 00
Compagnie de la Propulsion Thermo Spécifique d'Ammoniaque	9 50	@ 10 00
Compagnie de Propulsion Pneumatique	— —	@ — —
Compagnie de Levées de la Louisiane (actions ordinaires)	— —	@ — —
Compagnie de Levées de la Louisiane ($5 00 payées)	6 75	@ 7 25
Compagnie de Navigation du Canal Carondelet	— —	@ 27 00
Odd Fellow's Hall	1 50	@ 2 00
Hôtel St-Charles	9 50	@ 9 75
Société du Théâtre des Variétés, valeur au pair, $1500	— —	@ 800 00
Compagnie des Mines de Souffre de Calcasieu — paiement en plein	— —	@ — —
Mine de Cuivre de Burra Burra	1 00	@ 1 25
Mine de Cuivre du Comté Polk	1 00	@ — —
Compagnie de Mine Consolidée de l'Union	3 50	@ 4 00
Compagnie de fabrique de Glace de la Louisiane	26 00	@ 28 00
Compagnie d'Engrais de la Nouvelle-Orléans	— —	@ 8 50
Compagnie d'Engrais de Bernard	— —	@ 5 00
Société de Foire Industrielle et Agricole, valeur au pair, $25	8 00	@ 9 00
Importers' Bonded Warehouse	30 00	@ 35 00
Presse à Coton de la Levée	— —	@ 30 00
Société de Remorque	— —	@ 25 00
Compagnie de Loterie de l'Etat de la Louisiane	65 00	@ 67 00
Compagnie des Hangars à Sucre, $50 payées	16 00	@ 17 00
Société de Prêts et de Garanties	— —	@ 40 00
Abattoirs Crescent City, valeur au pair, $100	11 00	@ 12 00
Société du Crédit Foncier de la Nlle-Orléans, valeur au pair $100	— —	@ — —
Compagnie de Sauvetage de la Nouvelle-Orléans	— —	@ 65 00
Bonds, 8 p cent. hypothécaires, du Chemin de Fer des Opelousas	— —	@ — —
Bonds, à 7 p cent. hypothécaires, du Chemin de Fer de Jackson	— 88	@ — 94
Bonds Coupon; seconde hypothèque du Chemin de Fer de Jackson	— 90	@ — 91
Bonds de Dettes, Seconde hypothèque du Chemin de Fer de Jackson	— —	@ — —
Bonds Première hypothèque du Chemin de Fer Mississippi Central	— 80	@ — 90
Bonds, Seconde hypothèque du Chemin de Fer Mississippi Central	— 61	@ — 63
Bonds, Première hypothèque du Chemin de Fer des Rues Canal et Claiborne	— 85	@ — 90
Bonds Dix pour cent des Levées du Mississippi	— —	@ — —
Bonds hypothécaires de l'Hôtel St-Charles	— 96	@ 100 00
Bonds Six pour cent de l'Etat de la Louisiane, de 1866	— 42	@ — 45
Bonds Six pour cent de l'Etat de la Louisiane, de 1870	— —	@ — 44
Anciens Bonds Six pour cent de l'Etat, non échus	— —	@ — —
Bonds de l'Etat, [illegible]	— —	@ — 50
Bonds Huit pour cent du Chemin de Fer Louisiane de [illegible]	— —	@ — —
Bonds Six pour cent des Levées	— 50	@ — 55
Bonds Huit pour cent de Levées	— 50	@ — 55
Warrants de l'Etat, vieux	— 50	@ — 55
Warrants de l'Etat, nouveaux	— 50	@ — 55
Bonds Six pour cent de la ville (consolidés) vieux	— 73	@ — 73½
Bonds six pour cent de la ville au Chemin de Fer Jackson	— 64	@ — 65
Bonds six pour cent de la ville au Chemin de Fer des Opelousas	— 64	@ — 65
Bonds six pour cent de la ville au Chemin de Fer Pontchartrain	— —	@ — —
Bonds Cinq pour cent de la ville	— 50	@ — 52
Bonds Sept pour cent de la ville (vieux)	— 50	@ — 54
Bonds Sept pour cent de la ville (nouveaux)	— 57½	@ — 58½
Bonds d'or de Sept pour cent de la ville	— 65½	@ — 66½
Bonds d'or de Sept pour cent de la ville	— 62	@ — —
Bonds Dix pour cent de la ville (émis en 1871)	— 62	@ — 65
Certificats 7-30 de la ville	— 55	@ — 58
Bonds de Jefferson City (vieux)	— —	@ — —
Bonds des Améliorations 7-30 de la ville	— —	@ — —
Bonds des Wharfs de ville	— 55	@ — 60
Certificats en or	— 55	@ — 60
Certificats des Appropriations de la ville	— 58	@ — 59
Warrants de Police Métropolitaine	— 78	@ — 79
Bonds des Abattoirs Crescent City 1ère hypothèque	— 80	@ — —

BULLETIN COMMERCIAL.

Vendredi soir, 22 aout 1873.

[NOTE—Les prix de notre Bulletin Commercial sont ceux de la vente en gros; au détail les prix sont plus élevés.]

—GROSSES DENREES—

COTON—Les ventes d'aujourd'hui ont embrassé 201 balles, prises à peu près aux prix antérieurs. Cependant en révisant nos cotes, nous avons réduit le chiffre extérieur du strict good ordinary d'une fraction. Nous donnons aussi les chiffres de l'Exchange.

Cotes générales.		Cotes de l'Exch.
Inférior	7— à 8½	—
Low ordinary	9½ à 10¾	—
Ordinary	11¾ à 14—	12—
Good ordinary	14¾ à 16¾	15—
Low middling	17¾ à 18¼	17¾
Middling	18¾ à 18¾	18¾
Strict middling	19¼ à —	—
Good middling	19¾ à 19¾	19¾

Le montant à bord de navires non expédiés, soit allant à bord ou engagé pour être embarqué, a été porté, ce matin, à l'ouverture à 5,800 balles et ce montant embrasse 3,600 balles à destination de Liverpool; 1800 balles pour le Havre et 1000 à destination de ports du Nord; ce montant, déduit du Stock en mains tel qu'il a figuré dans notre état courant d'hier soir, laisse 7,460 pour représenter la quantité qui se trouve au débarcadère, dans les presses, invendue ou attendant des ordres.

—ETAT DU MARCHE AU COTON—

Stock en mains le 31 aout 1873, bal.		6,259
Arriv. dep. le dern. état	354	
Arrivé précédemment	1,380,610	
Formées d'échantillons, de coton éparpillé &c.	24043	1,405,007
Total		1,411,266
Expédié aujourd'hui	2221	
Expédié précédemment	1,396,860	
Consumé	877	1,399,989
Stock en mains et à bord		11277
Stock l'an dernier à la période correspondante		6,294

SUCRE—Reçu depuis hier 26 boucauts. Les ventes se sont bornées à 20 boucauts à 9¼ à 9¾ c. pour le good fair. Stock sous les hangars 910 boucauts.

MELASSE—Pas de mouvement.

TABAC—Les ventes d'aujourd'hui ont embrassé 99 boucauts à—Ce qui porte à 319 le total des ventes de la semaine contre 405 la semaine dernière et 617 la semaine précédente.

—ETAT DU MARCHE AU TABAC—

Stock en mains le 31 aout 1872	bts	8512
Arrivé pendant der. jrs.	115	
Précédemment	29,875	29,990
		38,502
Expédié durant les 3 der. jrs.	150	
Précédemment	19,799	
Défalc &c.	1308	20,265
Stock en mains		18,236

FARINE—Les ventes d'aujourd'hui ont embrassé 2686 barils, dont 400 et 300 de triple extra, pour Cube, à des conditions particulières; 250 barils de farine aigre à $4; 100 de double extra à $5 75; 150 de low treble extra à $7; 25 do à $7 25; 25 good treble extra à $7 37½; 25 et 100 de choice treble extra à $7 75 et 150 choice extra à $8 50 et 300 barils à des conditions privées.

MAIS—Les ventes ont embrassé 3,636 sacs, dont 200 de jaune mêlé à 67 c.; 200 en burlaps, à 67 c.; 800 de blanc et blanc mêlé à 68 c., 150 blanc à 68 c.; 360 jaune mêlé à 68 c. et 2026 sacs de jaune à 70 c. le boisseau.

SEL—Nous cotons le marché en hausse à $1 45 à $1 50 pour le gros et $1 65 et $1 70 pour le fin.

CAFE—Nous cotons prime (or) 21 ¾ à 22 c., good 21 à 21¼ c., fair 20¾ à 21 c. la livre.

RIZ—Nous cotons prime 8 à 8¼ c., fair 7¼ à 7¾ c. ordinary 6¾ à 7; commun 5¾ à 6 c. la livre. Carolina good to choice 8 à 8¾ la livre. Les prix du riz de l'Inde sont nominaux.

—VIANDES ET GRAISSE—

PORC—Le vieux mess est coté à $17 et le nouveau à $18; au détail à $18 50 le baril.

VIANDE SALEE SECHE—Les épaules se vendent en détail 9¾ à 10 c., mais en gros elles sont cotées à 9¼ c. la livre.

BACON—Les clear rib sides sont cotées à 11¾ c., les clear sides 11½ c., les épaules 9¾ c. la livre.

BREAKFAST BACON—Le summer cured est calme à 11¼ à 11¾ c. la livre. Vente 12 c. la livre.

JAMBON—Le choice sugar cured est coté à 14¾ c. la livre.

GRAISSE—La raffinée de choix est rare et en demande à 9 c. pour l'article en tierçons; la prime est calme à 8¾ à 8¾ la livre. cotée à 10¾ à 11¾ c. la livre.

BEUF—Stock faible et demande modérée. Le bœuf du Texas vaut $11 le baril; en tierçons $16 à $18; en demi-barils $8 à $8 50; le bœuf du Nord et de l'Ouest $14 à $15 le baril et $9 le demi-baril de Fulton market $10 le demi baril.

—COMESTIBLES ET ARTICLES DE CONSOMMATION—

FARINE DE MAIS—Demande de $3 le baril. Cotée à $3 95 le baril. Vente à $3 90 et $3 le baril.

COW PEAS—70 c. le boisseau.

WHISKY—Les prix sont toujours plus élevés conformément aux avis de l'Ouest. Le Louisiana rectifié 6 pour cent de preuve est tenu à $1 et le choice Cincinnati $1 03¾ le gallon.

BEURRE—Stock rond, demande bonne aux prix antérieurs. Le choice Western se vend à 22 à 25 c.; choice Goshen 35 c. la livre.

FROMAGE—Stock faible mais demande limitée. Le choice Western Factory se vend à 14 à 15 c. English Dairy 17 à 18 c.; New York cream, 16 c. la livre.

VOLAILLES ET ŒUFS—Les poules se vendent au débarcadère $5 à $5 50 pour les vieilles et $3 50 à $4 pour les jeunes, les pies, $6 à $8; les dindes $15 à $18; œufs de l'Ouest 12 à 18 c. Louisiana et Jackson rail road 25 à 35 c. la douzaine.

DIVERS—Les pommes de terre Rassets se vendent au débarcadère $3 65 à $3 90 le baril de Early Rose et $3 25 à $3 50; oignons $3 à $3 50; pommes $3 50 à $4 50 le baril; les choux $12 à $15 le crate, la choucroute $9 à $0 le baril; haricots de l'Ouest $11 à $11 50; du Nord $12 50; petits pois $5 à $6 le baril.—Pommes et pêches sèches 6 c. la livre.

FRUITS—Les limons se vendent $16 la caisse.

POISSON SALE—Le stock de maquereaux nouveaux est rond: les prix sont fermes à cause des taux élevés du fret.

—FOURRAGE—

AVOINE—43¼ et 46c. le boisseau.

SON—Ventes à 90c. les 100 livres.

FOIN—Pas de vente rapportée.

DIVERS.

PEAUX—La demande de peaux vertes est un peu plus active et les prix n'ont pas changé. Les dry hides continuent à être fermes. Les kips sont calmes; dry salted sont cotées à 14 à 14¾ c.; les Country Green 10 c., flint, 15 à 16 c. la liv. Les peaux endommagées moitié prix; dans les city slaughter les ventes se font comme suit: steer hides de plus de 85 livres, 10 c.; do, de 70 à 84 livres, 10¼ c.; do. de moins de 70 liv. 10¼; peaux de vache, 10¼ c.; kip., de 20 à 34 livres, 12 c; do. de 25 à 30 livres, 11¼ c.; peaux de veau, 75 c. pièce. Cire jaune prime, 28 c. la livre; cornes de bœuf, 5 c pièce.

TOILE D'EMBALLAGE—La Jute américaine se vend en détail à 16 c. la liv. Le chanvre et le lin sont cotés nominalement à 15 c. la yarde en gros et à 15¼ c. en détail; la toile de l'Inde, nominalement à 11 c. en gros et 12 c. la yarde en balles et en rouleaux.

TONNELLERIE—Les barils à mélasse se vendent $1.50 à $1 60 pièce; les pêches vertes pour barils sont cotées à $50 le millier et les perches pour boucauts $100.

CHARBON—Le Pittsbourg se vend à 65 c. le baril, en gros et 85 c. en détail $7 50 le boucaut. 60 c le baril aux steamboats. 75 c. aux manufactures; anthracite $12 50 à $13 le tonneau.

LAINE—Le clear lake se vend 25 à 26 c. Louisiana clear 18 à 20 c., burry 12 à 15 c la livre.

SACS EN PITRE—17¾ pièce.

BOUGIES DE STAR—17¾ à 18 c la livre.

ORGE ET HOUBLON—Orge de l'Ouest choix, $1.45 à $1.50 le boisseau; do. pour distillerie, $1.25 à $1.35. Houblon de New York, 61 c. la livre.

CERCLES EN FER POUR COTON—9 c. la livre.

ARTICLES POUR NAVIRES.—Demande modérée et stock rond. L'essence de thérébentine est cotée à 43¼ à 43 c. par gallon; virgin dip $4, 75 le baril; résine claire $3, 75; No 1, $3 25 à $3.50; No 2, $3 le baril; goudron $4.50 le baril et $2.50 le demi baril.

MOUSSE.—Grise, de la campagne 1¾ à 2¼ c.; mêlée 3 à 3¼ c.; noire 6 à 5¼ c.; city picked 5¼ à 9 c. la livre.

SAVON.—Savon extra de famille, 6 c. la livre en forte lots, et 7 c. en petits lots, Keller's Magnolia, 4¾ c. la livre en forts lots, et 5¾ c. en petits lots; Keller's Oliva, 6 à 6¼ c.; Palm, 7¾ à 8 c.; Castille, 13 c.; savon d'eau froide, 9 c.; savon pour olir, 9 c; extra olive, 7 c.

C. CAVAROC & SON.

No 7 EXCHANGE PLACE,

NEGOCIANTS-COMMISSIONNAIRES.

IMPORTATEURS DE:

Vins, Eaux-de-Vie, Sardines, Etc.

SEULS AGENTS DES

CHAMPAGNE—J. ROUSSILLON & CIE.

VIN—F. S. CHATEAU DILLON.

EAUX-DE-VIE—ACHILLE PETIT, — J. A. GUERIN, — COCQ PEAS & FILS

DELAMAIN.

AVANCES LIBERALES

Sur Consignations, à nos amis de New-York, Bordeaux, Havre, Liverpool et Londres.

DOUVES EN CHENE.—Extra pipe, culled, $185 à $200 les 1200; futailles à vin, $120 à $125; extra boucauts $140; extra barriques à vin, $105 à $115; extra barils, $85 à $95; extra barils, $80.

HUILE DE PALMA CHRISTI—De New York, 17¾ c. la livre.

FICELLE D'EMBALLAGE—En gros, 14 c. la livre; au détail, 17 c.

HUILE DE GRAINES DE COTON—Il n'y en a pas d'offert en vente.

TOURTEAUX—Ventes, hier, de 800 sacs, prises à des conditions particulières pour l'exportation.

LAINE—Clear lake, 25 à 27¾ c. Louisiana clear 23 à 25¾ c.; Louisiana burry, 13 à 15 c. la livre.

SUIF—Calme et coté à 8 à 8¾ c. la livre

AMIDON.—De l'Ouest 4¾ à 5 c. du Nord, 9 à 10 c. la livre.

GRAINES DE COTON—Tous les moulins ont cessé de travailler.

HUILE DE GRAISSE—Le summer strained se vend 93 à 95 c., Winter strained 80 à 82 c le gallon. Les forts lots paient 1 à 2 c de moins.

—FRET.—

Nous cotons: par vapeur, coton à Liverpool, —à 11/16d.; à N. York 1 c.; à Philadelphie 1 c.; coton à Liverpool 13 d, Tabac à New York $8 50; farine à Liverpool 5 s 6 d. tourteaux 36 s. 6d.

Par voiliers: coton à Liverpool à ¾ d.; au Havre 1 ¾ c; à Gênes 1 ¾ c; tabac à Liverpool 60s; au Havre 60 s; à Gênes 75 s.

Marché aux Bestiaux.

Nouvelle-Orléans, 22 août 1873.

Arrivés pendant la semaine—2.34 bœufs du Texas, 1641 veaux et veaux d'un an, 316 cochons, 773 moutons, 2 vaches à lait.

Vendu—1792 bœufs du Texas, 1789 veaux et veaux d'un an, 288 cochons, 578 moutons, 2 vaches à lait.

A vendre—613 bœufs du Texas, 1085 veaux et veaux d'un an, 160 cochons, 10? moutons, 2 vaches à lait.

Bœufs de l'Ouest, nourris au maïs, par livre net	10	à	12½
Bœufs du Texas nourris au maïs, par livre net			
Bœufs du Texas, 1re qualité	25 00	à	25 00
Bœufs du Texas, 2de qualité	20 00	à	25 00
Bœufs du Texas, 3me qualité	12 00	à	15 00
Cochons par livre, gr.	6	à	7
Moutons, 1re qlt., par tête	4 00	à	5 00
Moutons, 2de qlt., par tête	3 00	à	4 00
Moutons, 3me qlt., par tête	2 00	à	3 00
Vaches à lait, 1re qlt., par tête			
Vaches à lait, 2de qlt., par tête			
Veaux de lait par tête	7 00	à	10 00
Veaux d'un an par tête	5 00	à	12 00
Chèvres, par tête	1 00	à	6 00
Bœufs, prix moyen par livre			
Porc " "			10
Veau " "			10
Mouton " "			10

BULLETIN MARITIME.

VENDREDI, 22 AOUT 1873.

EXPEDIES EN DOUANE.

Steamship Emily B Souder, Burdick, pour New York. J H Ludwigsen

Steamship New Orleans, Gager, pour N York. A Moulton

ARRIVES.

Barque (dan) Doris Brodersen, Nielsen, de Rio de Janeiro, 4 juillet. A Johnson, Gordon & co—lest.

Barque Aurelia, Brooks, de Rio de Janeiro, 4 juillet, à Wm F Halsey—lest.

BATEAUX A VAPEUR.

Henry Tête, Grace, de Vicksburg.

St. Mary, Mitchell, Grand Ecore.

Lotus No 3, Duncan, de Shreveport.

Belle, Skeels, de Trenton.

Trenton, Burton, de Washington.

H Hensley, Ruelle, du bas du fleuve.

Emma, Jennings, du bas du fleuve.

J N Kellogg, Davis, de St. Louis, avec 3 barges.

REMORQUEUR.

Remorqueur Harry Wright, Riddle, des Passes—Est descendu le 20 courant avec le navire Mayflower—est remonté avec les barques Aurelia et Doris Brodersen.

Pas d'arrivages aux bassins.

A LA QUARANTAINE.

Steamship Tappahannock, Pendleton, de la Havane, à F A Verges.

EXPORTATIONS.

NEW YORK—Par steamship Emily B Souder—[illegible]

NEW YORK—Par steamship New Orleans—[illegible]

IMPORTATIONS.

PORT LIMON—Par steamship J G Meiggs—[illegible]

RIO DE JANEIRO—Par barque Elise—[illegible]

RIO DE JANEIRO—Par brick Fredrick—[illegible]

RECU DE L'INTERIEUR.

VICKSBURG—Par steamer Henry Tête—[illegible]

GRAND ECORE—Par steamer St Mary—[illegible]

SHREVEPORT—Par steamer Lotus No 3—[illegible]

WASHINGTON—Par steamer Trenton—[illegible]

BAS DU FLEUVE—Par steamer H Hensley—[illegible]

BAS DU FLEUVE—Par steamer Emma—[illegible]

ST-LOUIS—Par steamer J N Kellogg—[illegible]

Bulletin des Chemins de Fer.

N. O., JACKSON & GREAT NORTHERN R. R.

22 Aout—[illegible]

N. ORLEANS, MOBILE AND TEXAS R. R.

22 Aout—[illegible]

MORGAN'S LOUISIANA AND TEXAS R. R.

22 Aout—[illegible]

LISTE DE NAVIRES

En charge, Expédiés et Partis pour la Nlle-Orléans.

22 Aout 1873.

NEW YORK.

[illegible]

PHILADELPHIE

[illegible]

BOSTON.

[illegible]

LIVERPOOL.

[illegible]

BORDEAUX.

[illegible]

HAVRE.

[illegible]

BREME.

[illegible]

GENES.

[illegible]

SAINT-NAZAIRE.

[illegible]

BREMERHAVEN.

[illegible]

RIO DE JANEIRO.

Geolette J Williamson, Nicoli..........partie 10 juin

Compagnie d'Assurance de l'Union DE LA NLLE-ORLEANS.

SEIZIEME ETAT ANNUEL

En la Compagnie d'Assurance de l'Union de la Nlle-Orléans, publié conformément à la loi et à sa charte.

Montant des primes payées dans l'année expirée le 30 avril 1873.

[illegible]

Le tableau qui précède est une copie exacte faite sur les livres de la Compagnie.

A. CHIAPELLA, Président.

J. M. CRAWFORD, Secrétaire.

ETAT DE LA LOUISIANE,

Paroisse d'Orléans, ville de la Nlle-Orléans.

Assermentés et signés par devant moi, ce 14 mai 1873.

JAS. FAHEY, Notaire Public.

Les Directeurs ont déclaré aujourd'hui, un dividende de cinq piastres par action, payable à dater du 19 du courant.

—DIRECTEURS—

A. CHIAPELLA,	L. F. GENERES,
W. B. SCHMIDT,	R. W. ADAMS,
C. KOHN,	J. J. FERNANDEZ,
ED. BURTHE,	F. LABORDE,
A. TERTROU,	A. GIRAUD,
. BAYLE,	B. SALOY,
A. BONNECAZE,	E. BOSSLANC.

COMPAGNIE D'ASSURANCE DU COMMERCE

(Commercial Insurance Company) DE LA NOUVELLE-ORLEANS.

SEPTIEME ETAT ANNUEL,

Conformément aux réquisitions de sa charte, la Compagnie publie l'état suivant:

PASSIF.

[illegible]

ACTIF.

[illegible]

Le tableau qui précède est une copie exacte faite sur les livres de la Compagnie.

Nouvelle-Orléans, 31 mars 1873.

J. M. OGLESBY, Président.

WALTER HUNTINGTON, Secrétaire.

ETAT DE LA LOUISIANE, Ville de la Nouvelle-Orléans.

Assermentés et signé par devant moi, notaire, ce 15 avril A. D. 1873.

EDGAR GRIMA, Notaire Public.

Le 14 avril 1873, à une assemblée régulière des Directeurs, il a été résolu de déclarer un dividende de VINGT PIASTRES par action sur le capital de la Compagnie, [illegible]

J. M. OGLESBY, Président.

JOHN T. HARDIE, Vice-Président.

WALTER HUNTINGTON, Secrétaire.

Nouvelle-Orléans, 16 avril 1873. 16 avril—3m

The People's Insurance Company OF NEW ORLEANS,

Bureau: rue St-Pierre No 5 (Maison Pontalba),

Assure contre les Risques de Feu, Rivière et Maritimes.

[illegible]

L'EQUITABLE,

COMPAGNIE D'ASSURANCE SUR LA VIE, DES ETATS-UNIS.

(The Equitable Life Insurance Society of the United States.)

[illegible]

A. P. CLEVELAND & SON

Agents, [illegible]

DEPARTS DES TRAINS DES CHEMINS DE FER.

Voir les annonces pour les renseignements ordinaires.

NLLE-ORLEANS & JACKSON.

[illegible]

NLLE-ORLEANS, MOBILE & TEXAS.

[illegible]

NLLE-ORLEANS & DONALDSONVILLE.

[illegible]

MORGAN'S LOUISIANA & TEXAS.

[illegible]

AUX MAITRES DE POSTE.

Les maîtres de poste sont autorisés à recevoir des abonnements à l'Abeille (édition quotidienne, $14 par an; édition hebdomadaire, $3). [illegible]

ANNONCES PARISIENNES Publiées par M. H. GAILLARDET

8, PASSAGE SAULNIER, PARIS.

M. Henri Gaillardet, 8 Passage Saulnier, à Paris, est seul fermier de nos annonces parisiennes.

C'est à M. H. Gaillardet, par conséquent, que doivent s'adresser MM. les annonceurs, [illegible] pour les spécialités de Pharmacie, Droguerie, Parfumerie, Nouveautés, Articles de Paris.

Aucune annonce venant directement ou indirectement dans ces diverses catégories ne pourra être acceptée par nous en dehors de M. H. Gaillardet.]

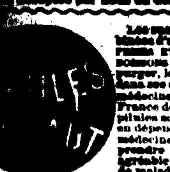

Les nombreuses [illegible] de la purgation méthode dépurative de M. DEHAUT, [illegible] Pilules Dehaut [illegible]

A New-York, chez MM. JOHN MILHAU, Broadway, et Fougera Frères, pharmaciens.

Les DEPOTS de ces PILULES sont établis pour la VENTE en GROS et DEMI GROS, chez M. DUCONGE, droguiste, M. MAUNSELL & Co, No 21 rue de Chartres, SCHWAB, pharmacien, [illegible] et pour le DETAIL dans les principales pharmacies de la Nouvelle-Orléans.

VELOUTINE CH. FAY,

9, Rue de la Paix.

POUDRE DE TOILETTE ADHERENTE ET INVISIBLE!

Remplaçant les Poudres de Riz et les Fards avec avantage.

Une légère application suffit pour donner à la peau la fraîcheur et le velouté de la jeunesse.

5 Francs Boîte complète avec houppe.

Nouvelle-Orléans—M. DUCONGÉ, et dans toutes les Parfumeries.

VINAIGRE DE TOILETTE DE JEAN-VINCENT BULLY

67, rue Montorgueil, à Paris

MÉDAILLE A L'EXPOSITION UNIVERSELLE DE 1867

SEUL VINAIGRE RÉCOMPENSÉ

Ce Vinaigre doit sa réputation universelle et son incontestable supériorité sur l'eau de Cologne comme sur tous les produits analogues, non-seulement à la distinction et à la suavité de son parfum, mais encore à ses propriétés extrêmement précieuses pour tous les soins d'hygiène.

Le Vinaigre de JEAN-VINCENT BULLY jouit, du reste, pour tous les usages de la toilette, d'une telle faveur qu'elle suffit seule à son plus grand éloge.

L'unique chose qui reste donc à recommander au public, c'est d'éviter les contrefaçons:

EN REFUSANT tout flacon où le nom de JEAN-VINCENT BULLY serait précédé des mots dit de, ou de toute autre formule semblable;

EN EXIGEANT l'enseigne Au Temple de Flore, — le BOUCHAGE INTACT, — LA SIGNATURE DE J.-V. BULLY sur le cachet en cire noire, — la contre-étiquette fixant au col du flacon le FIL BLANC, ROSE, VERT ET NOIR, terminé par LA MÉDAILLE DE GARANTIE.

Spécimen de la contre-étiquette.

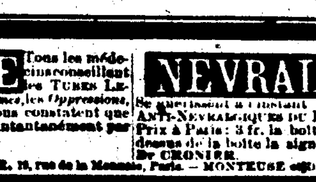

VOIR LA NOTICE JOINTE AU FLACON.

ASTHME

Tous les médecins conseillent les TUBES LEVASSEUR contre les Asthmes, les Oppressions, et les Suffocations, et tous constatent que ces affections cessent instantanément par leur usage.

NEVRALGIES

Se guérissent à l'instant par les PILULES ANTI-NEVRALGIQUES DU DR CRONIER. Prix à Paris: 3 fr. la boîte. Exiger sur le dessus de la boîte la signature en noir du Dr CRONIER.

Pharmacie LEVASSEUR, 19, rue de la Monnaie, Paris.—MONTEUSE et DUCONGE.

PILULES DE PEPSINE DE HOGG

1° PILULES NUTRIMENTIVES A LA PEPSINE ACIDIFIÉE, en vue des affections gastralgiques, dyspeptiques, etc., et dans les cas où la digestion est difficile ou impossible;

2° PILULES A LA PEPSINE UNIE AU FER RÉDUIT PAR L'HYDROGÈNE, pour les maladies chroniques et les affections qui en dépendent (pertes blanches, pâles couleurs, menstruation difficile) et pour fortifier les tempéraments débilités;

3° PILULES A LA PEPSINE UNIE AU PROTO-IODURE FERREUX INALTÉRABLE, en vue des maladies scrofuleuses, lymphatiques et syphilitiques; la phthisie, la cachexie et les affections atoniques générales de l'économie.

Ces trois préparations ne se vendent uniquement qu'en flacons et demi-flacons de forme triangulaire.

Se défier des contrefaçons et exiger la signature T.-P. Hogg, qui doit se trouver sur chaque étiquette.

Vente en gros à Paris, pharmacie Hogg, 2, rue de Castiglione, où les demandes doivent être adressées.

Dépôt: A la Nouvelle-Orléans, MM. Ducongé, Monteuse et Cie, Hart et Cie, et dans les principales pharmacies.

LA MÉTHODE LE ROY

est la plus sûre pour la guérison de toutes les maladies

PRENEZ DONC LE VÉRITABLE

PURGATIF LE ROY

DU Dr SIGNORET (UNIQUE SUCCESSEUR)

PARIS, 51, RUE DE SEINE, 51, PARIS

Nouvelle-Orléans, MM. Ducongé, droguiste, Schwab, pharmacien.

New-York, MM. J. Milhau et Fils, et E. Fougera.

Nlle-Orléans: Monteuse & Cie, et Hart & Cie, droguistes: Havane: Sara & Cie.

INJECTION BROU

Hygiénique infaillible et préservatrice. La seule guérissant sans rien lui adjoindre. Se trouve dans les principales pharmacies de l'Univers. A Paris, chez l'inventeur BROU, Boulevard Magenta, 102.

INDISPENSABLE AUX DAMES

LAIT D'IRIS L. T. PIVER

pour les soins de la peau la fraîcheur et la beauté du teint

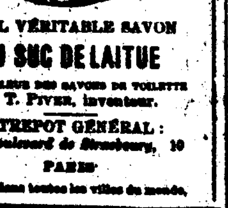

SEUL VÉRITABLE SAVON

AU SUC DE LAITUE

LE MEILLEUR DES SAVONS DE TOILETTE

L. T. PIVER, inventeur.

ENTREPOT GÉNÉRAL: 10, boulevard de Strasbourg, 10

PARIS

Dépôts dans toutes les villes du monde.

AVIS. La Vulnérine Mauret, ou Trésor de la mère de famille, si appréciée dans les cas d'accidents, blessures, épidémie, etc., et l'Hydrocérasine, modérateur de la transpiration, ne se vendent plus en gros, rue d'Enghien, mais seulement chez l'inventeur et propriétaire, Rue Godot de Mauroy, No 7, à Paris, et en détail dans les bonnes pharmacies.

VICHY

Administration: PARIS, 22 Boulevart Montmartre.

Grande-Grille—Affections lymphatiques, maladies des voies digestives, engorgements du foie et de la rate, obstructions viscérales, calculs biliaires, etc.

Hôpital—Affections des voies digestives, pesanteur d'estomac, digestion difficile, inappétence, gastralgie, dyspepsie.

Célestins—Affections des reins, de la vessie, gravelle, calculs urinaires, goutte, diabète, albuminurie.

Hauterive—Affections des reins, de la vessie, la gravelle, les calculs urinaires, la goutte, le diabète, l'albuminurie.

EXIGER le NOM de la SOURCE sur la CAPSULE

Les sources de Vichy, ci-dessus, se trouvent chez FREDERICKSON & HART; chez MONTEUSE & CIE, et DUCONGÉ.

PHOSPHATE DE CHAUX GÉLATINEUX de LEROY

ACTION THÉRAPEUTIQUE TRÈS PUISSANTE chez les sujets atteints de Rachitisme, de maladie des os et de faiblesse de constitution. Indispensable aux Enfants dont il aide et fortifie la croissance. D'un goût agréable et d'une digestion facile.

—Prix: 2 francs le flacon.—

PARIS, PHARMACIE LEROY, 12, rue d'Antin.

A New-York: MM. FOUGERA, et J. MILHAU ET Cie.—Nouvelle-Orléans: DUCONGÉ; MONTEUSE ET Cie, et HART ET Cie.

LA VULNÉRINE

GUÉRIT TOUTES LES BLESSURES,

Coupures, Déchirures, Contusions, Brûlures, Morsures, Plaies récentes ou anciennes, sans fièvre, Ulcères variqueux et autres, et fait disparaître toute odeur.—Arrête les Hémorrhagies, neutralise les Piqûres d'insectes venimeux, des mouches charbonneuses: abeilles, guêpes, cousins, moustiques, araignées, scorpions et autres. On peut traiter de la mère de famille et du chef d'atelier, basé sur les découvertes de la [illegible] MAURET, père et fils, Docteurs de la Faculté de Paris, Professeurs de chimie et d'hygiène, Pharmaciens de première classe. Anciens Préparateurs des cours du célèbre VAUQUELIN, au Muséum, etc.

NE PLUS INCOMMODER PERSONNE, NI SOI-MEME

Par l'odeur de la sueur des Pieds et autres.

L'HYDROCÉRASINE,

EAU DE TOILETTE HYGIÉNIQUE

Nouvelle découverte d'un médecin hygiéniste, enlève et détruit à l'instant toute odeur de la transpiration [illegible]

En Gros: chez PHILIPPE & Cie.

86, rue d'Enghien à Paris.

A la Nouvelle-Orléans: chez MM. Ducongé, Monteuse & Cie.

THE NEW ORLEANS BEE,

DUFOUR & LIMET, PUBLISHERS.

OFFICE—No. 73 CHARTRES

—TERMS—

Rates of subscription—Daily, per annum, in advance, $14; half-yearly, $7; quarterly, $3 50.

Price of the Paper—Single copies, Five cents.

Weekly—Per annum, $5; half-yearly, $2 50; quarterly, $1 25. Single copy, 10 cts.

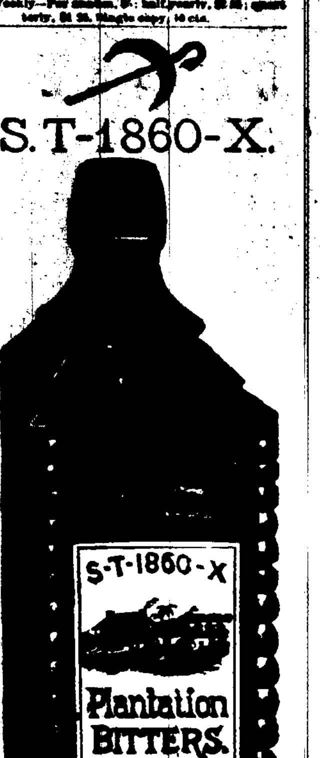

IS PURELY A VEGETABLE PREPARATION, composed simply of well-known ROOTS, HERBS and FRUITS, combined with other properties, which in their nature are Cathartic, Aperient, Nutritious, Diuretic, Alterative and Anti-Bilious. The whole is preserved in a sufficient quantity of spirit from the SUGAR CANE to keep them in any climate, which makes the

PLANTATION BITTERS

one of the most desirable Tonics and Cathartics in the world. They are intended strictly as a

Temperance Bitters

only to be used as a medicine, and always according to directions.

They are the sheet-anchor of the feeble and debilitated. They act upon a diseased liver, and stimulate to such a degree that a healthy action is at once brought about. As a remedy to which Women are especially subject it is superseding every other stimulant. As a Spring and Summer Tonic they have no equal. They are a mild and gentle Purgative as well as Tonic. They purify the blood. They are a splendid Appetizer. They make the weak strong. They purify and invigorate. They cure Dyspepsia, Constipation and Headache. They act as a specific in all species of disorders which undermine the bodily strength and break down the animal spirits.

Depot, 53 Park Place, New York.

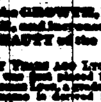

KATHAIRON

Only 50 Cents per Bottle.

It promotes the GROWTH, PRESERVES the COLOR, and increases the Vigor and BEAUTY of the HAIR.

OVER THIRTY YEARS AGO LYON'S KATHAIRON FOR THE HAIR was first placed in the market by Professor E. Thomas Lyon, a graduate of Princeton College. The name is derived from the Greek, "KATHRO," signifying to cleanse, purify, rejuvenate, or restore. The favor it has received, and the popularity it has obtained, is unprecedented and incredible. It increases the GROWTH and BEAUTY of the HAIR. It is a delightful dressing. It eradicates dandruff. It prevents the Hair from turning gray. It keeps the head cool, and gives the hair a rich, soft, glossy appearance. It is the SAME in QUANTITY and QUALITY as it was over a QUARTER of a CENTURY AGO, and is sold by all Druggists and Country Stores at only Fifty Cents per Bottle.

Woman's Glory is Her Hair.

LYON'S KATHAIRON

For New York direct.

Cromwell Line.

This line is composed of the following steamers:

NEW ORLEANS, GEO. WASHINGTON, CORTES, GEO CROMWELL, ST. LOUIS

The steamship

NEW ORLEANS,

Gager, commander,

will leave her wharf, foot of Toulouse street, Saturday, August 23rd, at 8 A. M.

PASSAGE..........$50.

Freight for LIVERPOOL, BREMEN and HAVRE taken by this line, and through Bills Lading given for the same.

For freight or passage apply to

ALFRED MOULTON,

april 17 42 Carondelet street.

Pontchartrain Railway.

THE City terminus of this road is established at "Old Depot," on Elysian Fields street, near the Levee.

Excursions to and from the Lake, same day 25 cents.

Fare to and from Gentilly Station, 15 cents each way.

On and after above date the trains will run as follows:

FROM THE CITY.	FROM THE LAKE
6 o'clock A. M.	7 o'clock A. M.
7½ "	8½ "
9 "	10 "
10½ "	11½ "
12 P. M.	1 P. M.
2 "	2½ "
3 "	3½ "
4 "	4½ "
5 "	5½ "
6 "	6½ "
7 "	7½ "
8 "	8½ "

On Sundays the trains will be run every hour from 2 o'clock P. M.

A steam train leaves the city depot every Sunday morning at 6 o'clock.

Passengers for Gentilly Station must notify the conductor prior to departure of trains.

april 23 S. M. SURANTON, Gen'l Superintendent.

Sugar, Molasses & Sirups.

REFINED SUGAR—Cut-Loaf, Crushed and Powdered.

A. THOMSON & CO., 42 Tchoupitoulas street.

GOLDEN SYRUP—A superior article of pure Louisiana from the Crescent City Refinery.

A. THOMSON & CO., 42 Tchoupitoulas street.

REFINED SYRUP AND MOLASSES—Crescent City Refinery, Orleans, Louisiana, Choice and Fulton brands.

A. THOMSON & CO., 42 Tchoupitoulas street.

LOUISIANA MOLASSES—Various grades plantation in barrels, half-barrels and kegs.

A. THOMSON & CO., 42 Tchoupitoulas street.

CLARIFIED SUGAR—Various grades white and yellow, in hogsheads and barrels.

A. THOMSON & CO., 42 Tchoupitoulas street.

LOUISIANA SUGAR—Various grades of plantation, in hogsheads and barrels.

A. THOMSON & CO., 42 Tchoupitoulas street.

FOREIGN SUGAR—Cuba, Demerara, Porto Rico, in hogsheads and boxes.

A. THOMSON & CO., 42 Tchoupitoulas street.

To the Public and Tax-Payers.

JOHN I. DUFOUR,

60..........EXCHANGE ALLEY..........60

Between Conti and Customhouse streets.

SETTLES [illegible] City and State; taken all the necessary steps to obtain a reduction of [illegible]

OBSTACLES TO MARRIAGE.

Happy Relief for Young Men from the effects of Errors and Abuses in early life. Manhood restored. Impediments to Marriage removed. New method of treatment. New and remarkable remedies. Books and Circulars sent free, in sealed envelopes.

Address, HOWARD ASSOCIATION, No. 2 South Ninth street, Philadelphia, Pa.,—an Institution having a high reputation for honorable conduct and professional skill. July 5—3m

LEEDS'S FOUNDRY,

(ESTABLISHED IN 1825.)

Corner of Delord and Fouchez streets.

WE beg leave to inform our friends and the public generally that we are prepared, as formerly, to manufacture Steam Engines, Boilers, sugar Mills, Sugar Kettles, Draining Machines, Saw Mills, Cotton Presses, Howell Screws, and every kind of Iron Castings. Works and every description of Machinery for the South.

Shakespeare Foundry,

GIROD STREET,

Between Baronne and Dryades streets,

NEW ORLEANS.

Jos. A. Shakspeare, A. Smith, R. Swoop

SHAKSPEARE, SMITH & CO.

(Successors to Geddes, Shakspeare & Co.)

IRON and Brass Founders and Machinists. Manufacture every variety of Plantation, Sugar Mills, Centrifugal Machines, Saw Mills, Draining Machines, Mill and Gin Gearing, Grate Bars, Store Fronts, Columns, Verandahs and Bath Works.

GEO. MERZ,

OLD BASIN BREWERY,

Corner Villeré and Toulouse Streets.

THE demand for my BEER and ALE being constantly on the increase, I have placed, for the convenience of dealers and families, an Order Box at the entrance of the Merchants' Exchange, and to the office of Messrs. C. E. Girardey & Co. Orders left there will be attended to at all hours. July 24 '72—1y