BULLETIN COMMERCIAL.

NOUVELLE-ORLEANS.

Mardi soir, 5 janvier.

[illegible] se produit un peu plus animé au [illegible] 500 balles à une [illegible] dernière, de 1 c par livre.

LOUISIANE ET MISSISSIPPI.

[illegible]

American aromatic bitter cordial.

[illegible]

A. A. PEYCHAUD, 100 rue Royale, B. TURPIN, 56 Vieille Levée, LEVERGES & ST ROMES, 12 Passage de la Bourse.

ATTENTION: AUX DAMES

DÉBALLAGE DE MARCHANDISES, MODES, ROBES ET ARTICLES DE FANTAISIE.

Magasin Neuf,

coin des rues Poydras et Carondelet.

Mme G. W. ROPER

[illegible]

ALFRED MERCIER, D. M. P.

Consultations et Opérations Chirurgicales, DE MIDI A 3 HEURES P. M., Rue Dauphine, No 53, entre Douane et Bienville, Nouvelle-Orléans.

Infirmerie de la rue du Cirque,

NOUVELLE-ORLEANS,

Entre les rues Poydras et Perdido. [illegible] No 191, rue du Canal, entre Philippe et Rampart. [illegible] CHAILLÉ, No 193, rue du Camp.

[illegible] dix jours retenus des malades [illegible] l'infirmerie.

Les opérations se paient à part.

[illegible]

AMUSEMENTS.

Théâtre Saint-Charles.

Mercredi soir, 6 janvier 1858, Première représentation de THE MAIDS TRAGEDY, tragédie de Beaumont et Fletcher. M. et Mme Wallack rempliront les principaux rôles. Le spectacle se terminera par A DAY IN PARIS, vaudeville.

Amphithéâtre DE SPALDING & ROGERS,

Rue St Charles, au coin du Commercial Place.

Représentation TOUS LES SOIRS, tous les samedi à midi, le 8 janvier, à midi.

Les portes s'ouvriront à 6 heures et demie pour la représentation du soir et à 11 heures A. M. pour la représentation du jour.

Première et seule semaine de M. T. LENTON, dans son tour surhumain—MARCHER SUR LE PLAFOND LES PIEDS EN HAUT ET LA TÊTE EN BAS, COMME UNE MOUCHE.

La direction a réengagé, pour une semaine, les célèbres JUMEAUX SIAMOIS, CHANG et ENG, qui sont tous les deux mariés et ont chacun onze enfants. On peut les voir TOUS LES JOURS DE CETTE SEMAINE, au musée, de 11 heures A. M. à 3 P. M.; de 6 1/2 à 7 1/2 P. M.; de 10 à 11 P. M.

GIMBOCHIO, le chanteur aztèque.

Prix d'entrée, 50 cts; enfants et domestiques, [illegible]

Le Musée de Vannuchi,

107, rue St Charles,

Est ouvert tous les jours et tous les soirs.

M. ADONIS,

Le roi des magiciens dont les tours ont étonné le monde, donne des soirées magiques, tous les soirs, et, le SAMEDI, à midi.

M. Vannuchi a l'honneur d'annoncer l'arrivée de Mme ELLEN BRIGGS, la Vénus en miniature. Elle est âgée de 36 ans et sa taille n'est que 26 pouces. Elle est parfaitement faite, parle facilement plusieurs langues et est mariée depuis seize ans.

Mme OCEANA, la plus grosse femme du monde, a 27 ans et pèse 583 livres.

Les visiteurs verront, en examinant les STATUES EN CIRE, qu'on en a ajouté cinquante, ce qui porte le nombre à cent cinquante, dont la plus grande partie font des mouvements naturels à l'aide de machines. Le Musée renferme en outre plusieurs magnifiques COSMORAMAS et une grande représentation du steamship Great Eastern.

L'établissement est ouvert de 10 heures du matin à 10 heures du soir. Le spectacle commence à 8 heures moins un quart.

Prix d'entrée, 50 cts—les enfants payeront moitié prix. 1déc

BEAUX ARTS.

Sera ouverte et fermera positivement le 23 janvier 1858, la

Galerie

DE PEINTURES MODERNES,

ET DE

PREMIÈRE CLASSE

DE G. HARDINGS.

VENANT de Paris et contenant des spécimens des plus grands artistes vivants. Aussi, le chef-d'œuvre du grand artiste Américain Thomas Cole, «L'ILE A L'ENTRÉE DE LA CAVERNE.»

Cette collection sera exposée à ma galerie, No 53, rue St Charles. Je puis assurer le public que jamais aussi belle collection n'a été produite en Amérique.

Admission .... 50 cts.

Billets pour la saison ... $1 00

La galerie est ouverte tous les jours, de 9 heures du matin à 3, et le soir de 6 à 10 heures.

4 janv C. GALVANI.

THEATRE D'ORLEANS.

Bals masqués de société.

UNE liste de souscription est ouverte pour donner une série de Bals Masqués de société au Théâtre d'Orléans. Les Messieurs qui désirent y souscrire sont priés de s'adresser à M. Ruffier, au bureau du Contrôle. 1 janv—1f

Second Bal paré d'enfants,

DONNÉ PAR LE Prof. J. VEGAS,

Au Odd Fellows Hall,

LE prof. J. VEGAS a l'honneur d'annoncer à ses amis et au public en général, que son second BAL PARÉ D'ENFANTS aura lieu JEUDI, 28 janvier, au Odd Fellows Hall. Ses élèves danseront à cette occasion toutes les nouvelles danses à caractère pour les enfants. Le Quadrille des Lanciers et le Quadrille Calédonien seront dansés pour la première fois au Odd Fellows Hall.

Le bal commencera à 7 heures et demie P. M. et continuera jusqu'à 11 heures, après quoi le bal des adultes commencera.

Prix d'entrée:

Dames et demoiselles qui ne sont pas élèves, gratis.
Messieurs $1 50
Jeunes gens de 12 ans ou plus 50
Demoiselles et jeunes gens (élèves) .... gratis

Les dames et les enfants qui désirent obtenir des invitations sont priés de s'adresser au Prof. J. VEGAS, au Odd Fellows Hall. On peut obtenir des billets de messieurs dans la salle, chez tous les marchands de musique, et, le soir du bal, au contrôle.

Personne ne sera admis sans un billet présenté à la porte. 4 janv—11j

Salle des Odd Fellows.

Bal masqué et de société, donné par les jeunes gens.

Il y aura une série de cinq bals qui auront lieu comme suit:

1er de la série .... Jeudi 17 décembre 1857.
2e de la série .... Jeudi 7 janvier 1858.
3e de la série .... Jeudi 28 janvier 1858.
4e de la série .... Jeudi 4 février 1858.
5e de la série .... Mardi, (mardi gras) 16 fév.

—DIRECTEURS.—

A. C. Smith	J. F. Planchard
J. O. Larose	Charles Diard
F. F. Trinchard	J. D. Kitchen
W. C. Wilson	Ernest Corna
F. DeGruy	Thomas Taquino.

Les messieurs qui désireraient souscrire à ces bals devront s'adresser au contrôle, entrée dans la rue Lafayette.

Les personnes désirant se procurer des billets d'invitation pour dames, sont priées de faire connaître leurs noms et leur résidence au secrétaire.

Les Directeurs se réuniront tous les mercredis soir, à 7 heures, au bureau de la salle.

Aucune dame ne sera admise sans un billet d'invitation approuvé par les Directeurs.

Toutes les personnes masquées devront se démasquer devant un comité avant d'entrer dans la salle de bal.

Il ne sera émis positivement aucune invitation pour dames après la dernière réunion des Directeurs qui aura lieu la veille de chaque bal.

On ne pourra positivement obtenir aucun billet de souscripteurs le soir du bal. 19déc—au16fév

Ecole de danse de M. J. Vegas

Au Odd Fellows Hall.

M. J. VEGAS annonce respectueusement à ses amis et au public que son École de Danse est maintenant ouverte pour la saison, au Odd Fellows Hall, où il espère obtenir le patronage le plus libéral. Les leçons commenceront LUNDI, 2 novembre.

Le Quadrille des Lanciers et le Quadrille des Calédoniens, dansés l'hiver dernier, dans les premiers cercles de Paris et de Londres, seront enseignés par M. Vegas.

M. Vegas donnera, une fois par mois, un bal paré pour ses enfants.

Jours et heures de leçons.

Pour les Dames—Les mardi, jeudi et samedi, de 10 heures à midi.

Pour les enfants—Les mardi, jeudi et samedi, de 4 à 6 heures du soir.

Pour les Messieurs—Les lundi, mercredi et vendredi, de 7 à 10 heures du soir.

Il y aura tous les mercredi, une réunion dansante pour les Dames et les Messieurs.

M. Vegas s'occupera tout particulièrement des enfants et leur enseignera un grand nombre de danses nouvelles inconnues ici.

Il donne des leçons dans les institutions et les familles.

Le département musical est confié à l'excellent violon, M. A. DENEGRI, chef d'orchestre pour les bals et soirées.

Pour les conditions, s'adresser à M. J. VEGAS, au Odd Fellows Hall, ou au magasin de musique de M. GABICI, No 39 rue du Camp. 26oct

34, RUE DE CHARTRES, Encoignure Douane.

OLYMPE & Co.

Ouverture de Modes et Nouveautés.

NOUS avons l'honneur de faire savoir aux dames, que MERCREDI 30 décembre courant, nous ferons l'ouverture d'un bel et riche assortiment de marchandises telles que chapeaux pour dames et fillettes, capelines pour enfants, burnous velours et taffetas, manteaux en drap, paletots taffetas noir, burnous tunisien, châles Chartres Harlows, châles Alma, châles marocains, parures de bals, robes taffetas à volants et quadrillées, robes moire antique, robes à quilles velours, taffetas unis, robes grenadine et baréges, lingerie, fleurs artificielles, dentelles, fausse bijouterie, plumes etc.

Le bon goût qui a toujours présidé jusqu'à ce moment au choix des articles de modes et de nouveautés importés en cette ville par Madame Olympe nous fait espérer qu'ils seront, cette année, accueillis et appréciés comme par le passé.

OLYMPE & Co.
30 dec No 34, rue de Chartres

Mme ROBERT,

17 rue de Chartres, ... 17, rue de Chartres

A l'honneur de prévenir les Dames qu'elle a reçu, de Paris, un riche assortiment de modes et nouveautés, composé de chapeaux, capotes, dans tous les genres, pour dames, fillettes et enfants — Burnous, manteaux, mantelets, dentelles blanches et chantilly, broderie, lingerie, gants Jouvin, fleurs, plumes, coiffures de bal, voiles et couronnes pour mariées, rubans, voilettes, bijouterie fausse, bonnets d'enfants, &c, &c, le tout dans le dernier goût.

La confection des robes, &c est confiée à une habile couturière venue expressément de Paris.

MADAME P. ALBERT,

Encoignure Royale et Bienville,

A l'honneur d'annoncer aux dames qu'elle fera l'ouverture de ses hautes nouveautés, MARDI, 24 novembre, et elle invite les personnes qui ont bien voulu l'honorer de leur confiance jusqu'à ce jour de venir examiner les magnifiques marchandises qu'elle a importées cette année de Paris, qui surpassent en richesse, élégance et bon goût tout ce qu'elle a mis sous les yeux du public jusqu'à ce jour. 22nov

60, rue de Chartres, Entre Bienville et Douane.

SOPHIE a l'honneur de prévenir toutes les dames qu'elle fera l'ouverture de ses MARCHANDISES D'HIVER, LUNDI, 23 NOVEMBRE. 21nov—3m

POIS pigeon—Quelques barils, en magasin et à vendre par DONNELLY & REZINA, 68 et 70 rue Tchoupitoulas. 29 déc

AU BON HORTICULTEUR,

113, rue de Chartres, entre Conti et St-Louis.

Tout est vendu à garantie expresse.

ARBRES ET PLANTES D'AGRÉMENT—Azalées et Camellias acclimatés, Primulas sinensis créoles, Jasmins, Rosiers, magnolias, etc.

Graines de fleurs.

Convenant au climat, ou Clarkia, mignonette, cacalia, mallea, etc., Agrostis, lonicera, griffes, etc. Au lerjour Dahlias de la saison de Paris.

Arbres fruitiers,

greffés ou francs de pied, créoles ou étrangers—ces derniers attendus.

Graines potagères

du Nord et d'Europe, expédiées au fur et à mesure de la maturité.

Bouquets de commande en toute saison. *Entreprise de jardinage et de serres.*

NOTA—Une brochure sur la culture assurant la bonne venue du Camellia en Louisiane, est jointe gratis à chaque facture.

Des bananiers, des orangers, des myrtes, du pittosporum de 6 à 12 pieds de haut, en pleine ou en caisse, sont toujours prêts, pour former immédiatement des bosquets, des allées. 19 nov—Ab

F. A. GONZALES & Co.

Marchands commissionnaires et marchands de fruits, noix, oranges, &c. No 31, Front Levée, Entre les rues Douane et Bienville. *Bananes et noix de la Caroline, pour planter.* 27 avril

A LOUER,

à partir du 1er janvier 1858,

LE dépôt connu sous le nom de la "Librairie Nouvelle," rue de Chartres No 160, avec cuisine et chambres, [illegible] S'adresser à J. [illegible] 14déc

GOYAVE, gelée et pâte—30 caisses de 7, 10 et 20 douzaines boîtes [illegible] à vendre par [illegible] 13déc

[illegible] Pour les Attakapas [illegible]

Le steamer GOV. POWELL, [illegible] partira [illegible] DARBY & THEMOULET, agents.

Jour de départ: TOUS LES JEUDIS, à 3 heures P M Pour les Attakapas, voie de Plaquemines.

Le steamer CERES, [illegible] capitaine Labauve, doit, comme par le passé, partir les jours et heures susdits, pour St-Martinville, New-Iberia, Provost Landing, Indian Bend, Franklin, Centreville, Pattersonville, la Baie de Berwick, et toutes les stations intermédiaires de la route. Pour fret ou passage, s'adresser à bord. 28 déc

Partira MERCREDI 6 janvier, à 8 heures A. M.

Compagnie de steamships du Sud—POUR GALVESTON et LA BAIE DE MATAGORDA — L'excellent steamship CHARLES MORGAN, doublé et chevillé en cuivre, capitaine H. Place, partira comme il est dit ci-dessus. Pour fret ou passage, ayant de bonnes accommodations, s'adresser à HARRIS, MORGAN & Co, au pied de la rue Julia, en face du débarcadère des steamships. 4 janv

POUR BRAZOS SANTIAGO, directement.—Compagnie de steamships du Sud.—Jour de départ, jeudi, 7 janvier, à 8 heures A. M.—Le nouveau steamship GENL RUSK, doublé en fer, capt. Robt. Smith, partira comme il est dit ci-dessus. Pour fret ou passage (ayant d'excellentes accommodations), s'adresser à HARRIS, MORGAN & Co. au pied de la rue Julia, en face du débarcadère des steamships. 28 dec

POUR KEY-WEST.

Partira MARDI 12 janvier 1858, à 8 heures A. M., Compagnie des steamships du Sud.

POUR KEY-WEST, via Pensacola, Apalachicola, Cedar Keys, St-Marks, Tampa Bay et Havane. L'excellent steamship ATLANTIC, doublé et chevillé en cuivre, capt. W. H. Talbot, partira ainsi qu'il est dit plus haut.

Pour fret ou passage, dans des chambres élégamment meublées, s'adresser à HARRIS, MORGAN & Co, rue Julia, vis-à-vis du débarcadère des steamships.

[illegible] 28 déc

Partira VENDREDI 15 JANVIER, à 8 heures A. M.

POUR VERA-CRUZ—Ligne de la Malle des Etats-Unis — L'excellent steamship TENNESSEE, doublé et chevillé en cuivre, commandant Thompson, partira comme il est dit ci-dessus. [illegible] HARRIS, MORGAN & Co, au pied de la rue Julia, en face du débarcadère des steamships. Aucun fret ne sera reçu sans un ordre des agents. 4 janv

Pour le Bayou Lafourche et la Côte. POUR L'HIVER.

Le bateau à vapeur LAFITTE, capitaine E. Michel, fera le voyage par semaine, régulièrement, pendant l'hiver, entre la Nlle-Orléans et Lockport. Il partira de la Nlle-Orléans tous les MERCREDIS MATIN à 10 heures; de Lockport, le vendredi matin; de Thibodeauville, le samedi matin; de Donaldsonville le dimanche matin—et descendra la côte dans le jour. Pour fret ou passage, s'adresser à bord, entre les rues Conti et St.-Louis, ou à LEEDS & Co, No 5, Front-Levée. 24déc—au 1er avril

Nouvelle voie par terre pour le Texas.

Pour Galveston et Indianola [Powder Horn]

Par cette voie on gagne un jour, ainsi qu'une réduction de prix pour le passage, le fret et l'assurance.

Partant tous les DIMANCHES et JEUDIS.

Le Chemin de fer des Opelousas et de la Nouvelle-Orléans, se reliant, à la Baie Berwick, aux nouveaux et magnifiques steamships GALVESTON et OPELOUSAS, de douze cents tonneaux chacun, construits expressément pour ces voyages. La construction de ces bateaux est telle, que les dangers qui existaient pour traverser les passes du Texas, ou les retards qu'on éprouvait ont cessé d'être.

Les passagers quitteront la Nouvelle-Orléans, du débarcadère du ferry, vis-à-vis la place Jackson, les dimanches et jeudis matin, à sept heures et demie, à partir du jeudi 1er octobre 1857.

Le steamship OPELOUSAS, capitaine A. Van Horne Hollis, partira dimanche, et le steamship GALVESTON, capitaine David Wilson, le jeudi.

Voyage de retour—On partira d'Indianola, les mercredis et samedis, et de Galveston, les dimanches et jeudis.

Le fret sera reçu tous les jours (à l'exception du dimanche) au débarcadère de la Compagnie à la Nouvelle-Orléans, au bas de la rue St-Louis, et sera transporté aux points de destination, sans aucuns frais additionnels, autres que le plus bas demandé jusqu'à ce jour par les steamers faisant les voyages du Texas.

Pour fret ou passage, s'adresser au bureau de la Compagnie (le seul qui existe pour cette ligne à la Nouvelle-Orléans), à l'angle des rues St-Pierre et Levée, vis-à-vis de la place Jackson, où l'on pourra voir les plans des chambres de steamer, et retenir des places.

A. B. SEGER, Vice-Président du Grand chemin de fer des Opelousas et de la Nlle-Orléans. 9 mai

Pour Liverpool—Le navire américain BYZANTIUM, capitaine W. B. Hilton, est actuellement en chargement et partira immédiatement. Pour fret de 500 balles de coton, s'adresser à BAXTER, LOVELL & Co.

POUR LE HAVRE—La barque américaine ROBERT, 1ère classe, capt. Carter, partira incessamment. Pour fret de 300 balles de coton, s'adresser à BAXTER, LOVELL & Co. Pour passage, s'adresser à bord. 2me District. 1jv

POUR LIVERPOOL—Le navire américain E. C. DUNCAN, 1re classe, capt. Otis, partira incessamment. Pour fret de 400 balles de coton, s'adresser à BAXTER, LOVELL & Co.

POUR LIVERPOOL — Le navire paquebot KNICKERBOCKER, 1re classe, capitaine Peabody, partira incessamment. Pour fret de 400 balles de coton, s'adresser à BAXTER, LOVELL & Co. Pour passage, s'adresser au capitaine, à bord, potence 17, 1er district.

POUR LIVERPOOL. — Le navire américain SUPERIOR, 1re classe, capitaine Soule, partira incessamment. Pour fret ou fret de 500 balles de coton, s'adresser à BAXTER, LOVELL & Co. Pour passage, s'adresser à bord, 1er District. 29 déc

POUR GENES—La barque norvégienne ARENDAL, 1re classe, capt. Paulsen, grand son chargement pour Gênes. Pour fret de 350 balles de coton, s'adresser à BAXTER, LOVELL & Co. Pour passage, s'adresser à bord, potence 20, 2me district.

AGENCE DE TABACS MANUFACTURÉS, PATTON & SMITH.

Successeurs de

WILLIS, RAWLINS & Co.

Les soussignés, agents des Manufacturiers de Tabacs, ci-après:

S H HOLLAND	W T SUTHERLIN
Jno H SUTHERLIN	G T PACE
RAGSDALE & CARRINGTON	DEYATUR JONES / Wm CRUMPTON
W T CAMPBELL	W D MILLER
T C S FERGUSON & CO.	MURRELL & BURKS
M LANGHORNE & SONS	JAMES THOMAS Jr
GILMAN LYON & BRODNAX	HIGHTOWER & BARKSDALE
BEMISS & GRAVES	JAMES K LEA
THOMAS LOVE & SONS	Jno W STONE
PATERSON & WILLIAMS	

ET AUTRES,

Appellent l'attention du commerce sur leur vaste stock, très varié, qui comprend, en partie, les marques suivantes:

Livres.	*Livres.*
A B MURDOCK	LILLY DALE
AYRES GOLD LEAF	L A WILLIAMS
AUGUSTA	LAVENDER
BOSTON	LINDA
BEIDERMAN	LEXINGTON
BOSTONA	LOFTUS
BOOK & BRECK	MAY CHERRY
BLACK HAWK	MAID OF ORLEANS
B RAGSDALE	M LANGHORNE & SON
CAMPBELL	MAC & MAC
CORNER STONE	MAY CHERRY
CRENSHAW	M BOWLES
COTTON PLANT	MAY FLY
CHRISTOPHER, T	MELVILLE
CHERRY	MINOR
CRUMP & WARREN	NECTARINE
CHAS L ELLIS	OLD HANCOCK
COMPETITION	PIEDMONT
CONGRESS	PERFECT BRICK
CARROLL	PETER BILLY
COLORADO	PAXTON & COLIN
CHESTER	PINEY GROVE
D C RAGSDALE'S	ROSALINE
EUDORA	RIP VAN WINKLE
E ADAMS	S M STONE
FOUR ACES	SUNNY SOUTH
GOLD LEAF	STATES RIGHTS
H STEVENS	STAR OF THE EAST
HOGGES	THOS LOVE & SONS
HUNT	TALLULA
HALL & CO	TEXAS RANGER
JAMES ARTHURS	TOBACCO QUEEN
J D PERRIN	J HIGHTOWER
J E BROWNE	T F PATTON
J P MORRIS	T MITCHELL
JAS. DAVIS & Co	W L B ALLARD
J EARLEY	Wm C HAYDEN
JOE HALL	Wm T SUTHERLIN
J HILL	WEDDING CAKE
J E JONES	WALLER
JONES & SON	WILD CAT
KNOW NOTHING	Wm P GRIFFIN
KOH I NOOR	

Demi-Livres.	*Demi-Livres.*
KELLY	MAGNOLIA
MORNING GLORY	FOREST ROSE
DEW DROP	PRIDE OF VIRGINIA
ELLA & IDA	DIE VERNON
OLIVE BRANCH—GRANT & WILLIAMS—BLAKE	

Cinq et Dix.	
GILMAN LYON & BRODNAX	GILMAN LYON & BRODNAX
D. LYON	D. LYON
RUSSELL	RUSSELL
BOLINGS	VIRGINIA
ONANDAGO	WOODRUFF
BATTY	MOSTON & JORDAN
CRUMP & WARRE	BATTY

Tabacs Fancy	*Rouleau et de fantaisie*
CORNER STONE	ROUGH AND READY
F E HOLLAND, Ex	D C RAGSDALE
NECTAR CAKE	WM & EDWARD
GOLDEN PANCAKE	WEDDING CAKE
CREOLE	IMPERIAL RUBY
MOORE'S CHUNK	BOSTONA
SCOTT & Co	TALLULA
JENNY LIND	BLACK HAWK
CRENSHAW'S GOLD LEAF	OLD VIRGA. FINE BAR
CORNER STONE	LIGHT PRESSED
S H HOLLANDS FOIL	LADY BUSH
CABINET	DIAMOND BROOCHER.

—AUSSI—

TABAC COUPÉ FIN, DE GOODWIN, New-York, et divers genres de TABACS à FUMER.

PATTON & SMITH.

Encoignure des rues Tchoupitoulas et Gravier

A. BERNARD,

HORTICULTEUR,

186 rue de Chartres, près l'Hôtel St-Louis.

Reçu par les derniers arrivages, un assortiment complet de graines potagères et de fleurs. OIGNONS, BULBES, GRIFFES, [illegible]

OUTILS D'HORTICULTURE:

[illegible]

LUNCH! LUNCH! LUNCH!

J. VINCENT.

F. LEFEVRE, successeur.

LE soussigné a l'honneur d'informer le public et les dames principalement qu'il ouvrira son salon de Lunch, où l'on trouvera tous les jours de café, chocolat, galantines, mayonnaises, jambons, daubes froides, saucissons, volailles, huîtres frites, soupes aux huîtres, crème à la glace, biscuits glacés, etc., etc.

Comme par le passé, M. Lefevre mettra toute son attention et la plus grande ponctualité pour tout ordre pour bals, soirées, [illegible] etc.

F. LEFEVRE, Successeur de J. Vincent, Encoignure Carondelet et Canal et encoignure Royale et St Pierre.

Les ordres de la campagne seront remplis avec les plus grands soins et promptitude. 4nov

CESSION D'AFFAIRES.

J'AI cédé de l'usine à établissement de droguerie, médecine, produits chimiques, parfumerie, etc., de H. BONNABEL, encoignure Marché et Tchoupitoulas, et le public en général, sont informés que le 1er décembre courant ledit établissement a été vendu à M. B. JOURDAN qui depuis cette date en a eu la direction et continue les affaires pour son compte.

Les amis et clients de l'ancienne maison, sont particulièrement priés de continuer leur patronage au nouveau propriétaire. M. JOURDAN a par son expérience dans ce genre d'affaires les qualités requises pour mériter toute leur confiance et le capital nécessaire pour vendre aux plus bas prix, aux conditions les plus libérales.

22déc—1m H. BONNABEL.

Nègres de la Virginie et du Maryland à vendre.

CHANGEMENT DE LOCAL.

WALTER L. CAMPBELL vient d'acheter la rue de l'Esplanade. Il a acheté les Nos 71 et 73, rue Baronne, où il tiendra constamment un grand nombre de nègres de la Virginie et du Maryland à vendre. [illegible] Les acheteurs sont invités [illegible] Charles et à la portée de tous les hôtels et magasins.

WALTER L. CAMPBELL, Nos 71 et 73, rue Baronne, entre Gravier et Commune. 11nov

Cigares de la Havane.

NOUS avons constamment en magasin un grand stock de Millar, Londres, Regalia, Londres, Fresno, Medium et Demi Regalias, avec d'autres marques convenables, des meilleures qualités, et avons dernièrement reçu, par le Mary Elizabeth, un lot considérable de Millar, Londres, Fresno et Demi Regalias des marques La Choice, Intrepides de Colon, Partis Cabanas, Flor de los Campos, [illegible]

Tout est d'importation directe, garanti et à vendre par CABALLERO & BASUALDO, 36 Vieille Levée, entre Douane et Bienville. 28déc

Feux d'artifice....... Feux d'artifice.

LE soussigné vient d'ouvrir un assortiment complet de feux d'artifice en couleur et simples, comprenant:

Fusées en couleur et simples, de 1 once à 1 livre. Chandelles romaines, 2 à 8 balles. Roues à fleurs en couleur et simples, toutes grandeurs.

Feux du Bengale	do	do	do
Serpentes	do	do	do
Roues	do	do	do
Rouleaux	do	do	do
Triangles	do	do	do
Lumières bleues	do	do	do
TORPILLES	do	do	do
FUSÉES CHINOISES	do	do	do

A vendre, en gros et en détail, par E. M. BARLOW & Co, 16 rue du Canal. 8 déc—1m

Avis de société.

LES soussignés ont formé, aujourd'hui, une société sous la raison de "F. GAIENNIE" pour les affaires de produits de l'Ouest en général. Ils sollicitent respectueusement la confiance et le patronage du public et de leurs amis.

F. GAIENNIE, F. FAZENDE, (en commandite.) No 29, rue de la Vieille-Levée, entre Bienville et Douane. Nlle-Orléans, 1er décembre 1857. 3 déc—1m

F. GAIENNIE,

Marchand de produits de l'Ouest.

Porc, bœuf, beurre, jambons, Graines, farine, whisky, etc.

No. 29, rue de la Vieille-Levée, NLLE ORLEANS. 3 déc—1m

Grand Hôtel-Restaurant

DE VERA CRUZ,

Tenu par Joseph Cénde,

RUE DE LA CALETA, VERA-CRUZ. 16déc—1m

SALON D'HUITRES de SAM,

No 166, RUE ST-CHARLES.

CET établissement bien connu, après avoir été complètement réparé, est maintenant ouvert pour la saison. On y trouvera constamment tout ce que le marché peut fournir de plus délicat et de plus fin en fait de VIANDES et de LIQUEURS.

Les cuisiniers, les garçons de buvette, et les autres employés se recommandent par leur zèle et leur politesse.

Il une prompte attention aux désirs des habitués est une garantie de succès. SAM se flatte de pouvoir mériter et recevoir le patronage du public. 27 nov—1m

CIGARETTES—Un nouvel assortiment de cigarettes de marques favorites, en débarquement du brick Mary Elizabeth. A vendre par MORENO FRERES, 14 déc 34, Vieille Levée

SUCRE de la Havane — 600 caisses sucre blanc brut et jaune, en magasin et à vendre par MORENO FRERES, 14 déc 34, Vieille Levée

CONFITURES de la Havane—Un nouveau lot de confitures fines, venant d'être reçu et à vendre par MORENO FRERES, 14 déc 34, Vieille Levée

CIGARES de la Havane—Nous avons en magasin un choix des marques les plus recherchées, telles que Inquietud, Cabañas, Intimidad, El Ancora, Cervantes, Española, Flamencos, [illegible] etc., et avons, comme de coutume, à des conditions avantageuses, par MORENO FRERES, 14 déc 34 Vieille Levée

EN magasin et à vendre par le soussigné:
[illegible] barriques vin rouge vieux, pour familles
[illegible] do de bon ordinaire
[illegible] barils vin blanc Haut Sauterne
[illegible] do whisky Smith
[illegible] do Monongahela whisky
[illegible] barils vin Madère
[illegible] cognac Bouillon, 1re preuve
[illegible] do Leone 1re preuve
[illegible] barils brandy de New York
[illegible] do vieux Peach Brandy
[illegible] do gin de New-York
[illegible] do Rhum ordinaire
100 gallons gin de Hollande en dames-jeannes 5 g.
[illegible] caisses vin rouge diverses marques
[illegible] do vin blanc Haut Sauterne
[illegible] do absinthe E. Pernod
[illegible] do kirschwasser E. Pernod
[illegible] do vermouth Noilly & Pratt
[illegible] do muscat de Frontignan diverses marques
[illegible] do sirops
[illegible] paniers champagne d'Angers 1re qualité
[illegible] do bouteilles bordelaises
[illegible] dames-jeannes de 5 gallons
[illegible] do de 3 do
[illegible] do de 2 do
[illegible] do de 1 do
60,000 bouchons superfins en balles et en sacs de 500
25,000 do pointus en sacs de 500 chaque.

PAUL LACROIX, 13, Toulouse. 25 nov

450,200

cigares de la Havane, importés directement, comprenant: Regalias, Regalias del Rey; Media Regalias; Londres; Conchas; Conchitas; Opera; Augustas; Milleres; &c. &c. des marques Partagas; Cabanas; Figaro; Flor de Pujadas; Cervantes; Rayfes; [illegible] Calhoun et Wooster, &c. en magasin et à vendre par FERNANDO CARDELLACH, 23 rue Tchoupitoulas, 13déc entre Gravier et Natchez, au premier

WILLIAM BOGEL,

Droguiste, Chimiste et Pharmacien,

Successeur de E. D. BEACH,

Encoignure des rues Chartres et Douane.

Vend en gros et en détail—Drogues fraîches, médecines pures, produits chimiques, médecines patentées, huiles, parfumeries, articles de toilette, etc.

LES médecins trouveront une attention personnelle [illegible]

Les médecines pour navires, steamboats, plantations et pour familles, seront livrées avec soin, et garanties fraîches et pures de tout mélange. 24 nov—1 an

Au grand dépôt du Sud.

Encoignure des rues Royale et Ste-Anne.

IMPORTATION DIRECTE DE PARIS

De médecines patentées, produits chimiques etc. etc.

REÇU par les derniers arrivages: [illegible]

J. MENARD, 161 rue Vieille Levée. 15oct

Plaqué d'Or et d'Argent; Couverts et cuillers de table, en Alfénide, Ruolz et Galvano-plastie.

Fabrique et importation directe, par C. ROUTER,

153, rue de Chartres, entre St-Louis et Toulouse, près l'Hôtel d'Orléans.

LE soussigné informe le public qu'il vient de donner une extension considérable à son atelier de manufacture, et qu'il est même temps il a commencé à faire l'importation sur une grande échelle. [illegible]

C. ROUTER

EDOUARD GUILLOT,

No 168, rue Royale,

Vient de recevoir par le navire Guttemberg, du Havre:

[illegible]

Dépôt des eaux Minérales de France

à la Nouvelle-Orléans.

Eaux Minérales naturelles, de Bonnes. (Aygues Bonnes.)

Département des Basses-Pyrénées, France.

[illegible]

GALLOSO & PASCAL, 86 et 88 Vieille-Levée

LES CELEBRES AMERS ALLEMANDS

Docteur HOOFLAND,

Le Dr C. M. JACKSON, de Philadelphie,

GUÉRISSENT RADICALEMENT

La Maladie du foie, la Dyspepsie, la Jaunisse,

La faiblesse chronique nerveuse, et toutes les maladies provenant du foie ou d'un mauvais estomac.

[illegible]

Le propriétaire, en appelant l'attention du public sur cette préparation [illegible]

Le principal bureau et la fabrique sont au No 418 Arch St., Philadelphie, Pa.

A vendre à la Nouvelle-Orléans, en gros et en détail, par J. WRIGHT & Co, Nos 21 et 151, rue de Chartres. 20 déc—1an

Costumes pour bals masqués et de fantaisie.

112, rue Conti, entre Dauphine et Bourbon. Mme GROUX (de Paris.)

Costumière de Paris.

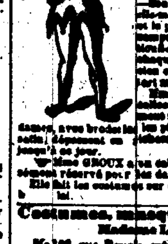

Informe respectueusement ses clients et le public en général, qu'elle vient considérablement augmenté son fonds par les importations de Paris. [illegible] DOMINOS, MASQUES, etc. etc. [illegible]

Mme GROUX a une grande collection de costumes créoles pour enfants [illegible]

Mme GROUX a un cabinet de toilette expressément réservé pour les dames. Elle fait les costumes sur commande, dans le plus bref délai. 1 déc—3m 3 p s

Costumes, masques et dominos

Madame LOUBAN.

No 163, rue Royale, entre Conti et St Louis,

A L'HONNEUR d'informer sa nombreuse clientèle qu'elle vient de recevoir de France un magnifique assortiment de costumes pour bals masqués, [illegible] XIII, XIV et XV, [illegible] 17 déc—3m

Avis aux Dames.

LAIT ANTÉPHÉLIQUE,

10,000 flacons vendus à la Nlle-Orléans

Plus de rides, plus de taches de rousseur, conservation et régénération de la peau et du teint.

LE LAIT ANTÉPHÉLIQUE est avantageusement connu [illegible]

F. F. La Poudre Végétale odorante de même auteur complète la toilette des personnes [illegible]

Principal dépôt à la Nouvelle-Orléans chez F. F. Henriques, encoignure Rampart et St-Louis, et E. GUILLOT, rue Royale, 168. 1 mars—1an

Graines de Jardinage.

Nouvelle récolte de 1857.

E. BOUR,

52, rue Canal, Nouvelle-Orléans.

VIENT de recevoir par les steamships Columbia et Empire City, des graines fraîches de jardinage, garanties de première qualité, telles que:

Choux Drumhead américains, Do Gros York, Do York hâtif, Do gros cœur de bœuf, Do de Savoie, Do Bleu ou blanc, [illegible] Navets plat blanc, Do couronne rouge, Do long blanc des Vertus, Do blanc Globe, Do long Vaudard, Carottes courtes rouge, Do demi-longue, dite longue, Laitue blanche pommée, Laitue Impériale, Betteraves sanguines, Persil blanc du Cap, dite poivre, Choux d'Angleterre, Cerfeuil, Chicorée anglaise, Oignons créoles et du Nord, Persil, Epinards, Asperges, Radis, sept différentes qualités, Poireaux de Londres, Pois Washington hâtif, Pois Royal nain, Pois yeux noirs, etc. Graines fourragères, Graines pour les oiseaux, etc. etc. 3 sep

Graines fraîches de jardinage

d'Europe et du nord des Etats-Unis, Récolte de 1857.

REÇU par les navires Wurtemberg et Kate Dyer, du Havre:

PRIX FIXE.

[illegible]

GLACES FRANÇAISES.

MIROIRS D'ALLEMAGNE.

No 37, RUE DE CHARTRES,

37....... ENTRE BIENVILLE ET CONTI, ... 37

LAURENT UTER (toujours le seul qui fasse l'étamage des glaces) a l'honneur de prévenir ses amis et le public en général qu'il a reçu de France un bel assortiment de Glaces Françaises et de Miroirs d'Allemagne [illegible]

Ses ateliers sont aujourd'hui installés de manière à pouvoir faire toute espèce de cadres dorés ou de fantaisie.

Grand choix de lithographies et gravures, noires et coloriées.

Peinture à l'huile d'après les meilleurs maîtres. Tout ouvrage sortant de sa maison est garanti. 22 déc—1m

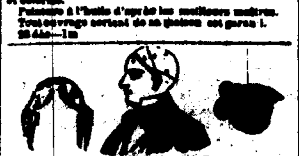

JEAN AUGÉ

No 62 rue de Chartres, encoig. Bienville.

AUGÉ, coiffeur de dames, de retour de France, est l'honneur d'informer leur nombreuse clientèle et le public en général, qu'ils ont en magasin un assortiment considérable des articles ci-dessous, choisis par eux avec le plus grand soin dans les premières maisons de Paris:

Parfumerie, Rouleaux, Toupets, Nattes et Frisettes d'un genre nouveau, fabriqués chez eux, par des meilleurs ouvriers de Paris.

Ouvrages et bijouterie en cheveux, tels que: Bracelets, Colliers, Chaînes, Epinglettes, Boucles d'oreilles de formes entièrement nouvelles.

Parures complètes en véritable jais.

Coiffures nouvelles de fantaisie pour spectacles, bals et soirées.

Gants véritables Jouvin pour Dames et Messieurs. Gants de peau de Suède pour Messieurs.

Peignes d'écaille nouveau modèle.

Eventails riches et demi riches.

Un assortiment des plus complets [illegible]

Cravates à Messieurs en [illegible] à 50 pour cent au-dessous de prix courant.

Nécessaires garnis ou non garnis pour Dames et Messieurs.

PARFUMERIES superfines des maisons Lubin, Piver, Violet et Guélin frères de Paris.

Véritable EAU DE COLOGNE de J. Marie Farina.

EAU DE PARIS ET D'ALIBOUR, [illegible] Pierre. Le régénérateur de Guélin frères et la Crème de Lys pour la peau.

Se recommandent leur nouvelle composition pour prévenir la chute des cheveux, les faire croître et embellir; ainsi que leurs blanc de perle et avantageusement connu.

UN SALON pour la coiffure des dames et un pour les messieurs, sont desservis par des artistes distingués.

LEÇONS DE COIFFURE données par des meilleurs maîtres de Paris. 20déc

P. BUREL & Co.

Marchand d'Articles de Bureaux, Imprimeurs et relieurs.

37......... RUE DE CHARTRES 37

VIENNENT de recevoir par les derniers arrivages le plus grand assortiment de LIVRES BLANCS qui ait jamais été offert en vente en cette ville, SAVOIR:

Grands Livres de différentes Grandeurs et Reliures.				
Journaux	do	do	do	do
Livres de Caisse	do	do	do	do
Brouillards	do	do	do	do
Livres de Ventes	do	do	do	do
Livres de Factures	do	do	do	do
Livres d'Ordres	do	do	do	do
Livres pour Mémoires	do	do	do	do
Livres de Minutes	do	do	do	do
Livres d'Enregistrement	do	do	do	do

Tous des livres sont faits des meilleurs papiers anglais, français et américains; garantis de première qualité et offerts à très bas prix, savoir: de 25 cents la main à 50 la main.

Livres Blancs faits à ordre, Rayés, Foliotés, Reliés et imprimés, selon la commande et à des prix très raisonnables.

Le public est respectueusement invité à nous rendre une visite avant d'acheter ou de faire leur commande ailleurs.

P. BUREL & Co., 21déc No 37, rue de Chartres.

CHANGEMENT DE MAGASIN.

TAYLOR & RADDIN,

Marchands en gros de

Bottes, souliers, chapeaux et casquettes, Ont transporté leurs magasins du No 43 rue des Magasins,

AUX VASTES MAGASINS,

No 22, rue des Magasins, et 47, rue de la Commune.

LES soussignés informent respectueusement à leurs amis et au public en général qu'ils ont maintenant ouvert leur assortiment au No 22, rue des Magasins, et 47, rue de la Commune, où ils ont constamment un GRAND STOCK BIEN ASSORTI de bottes, souliers, chapeaux et casquettes de toutes les variétés et qualités.

Ils recevront en outre à toutes occasions des marchandises par le steamship Tennessee [illegible] CINQUANTE MILLE PIASTRES [illegible]

Le public est prié de visiter notre magasin.

TAYLOR & RADDIN, no. 22, rue des Magasins, et 47, rue de la Commune. 11sep

MONTRES, BIJOUX ET ARGENTERIE

LOUIS HUG a l'honneur d'informer ses amis et le public en général, qu'il est prêt à leur montrer un superbe assortiment choisi par lui-même en Europe, de Montres en or et en argent, [illegible]

E. PETTEL,

A transporté son magasin, du No 48 rue de Chartres, au No 64 rue de la Commune, près la rue St-Charles. J. Boyer est chargé de la direction des ateliers. Réparation de montres, bijoux, etc. [illegible]

E. PAPPENHEIMER

A transporté son magasin du No 23 rue Baronne, au No 179, rue du Canal où il a reçu constamment un stock de toutes sortes de meubles en BOIS DE ROSE, ACAJOU et NOYER, [illegible] 8nov—8m

Parfumerie de qualité supérieure.

Essence superfine distillée au suc de fruits, à bien plus bas prix et mieux parfumée que ceux de Paris.

NOUS croyons devoir prévenir notre clientèle et le public que nous avons donné la plus grande attention à nos parfumeries [illegible]

P. LEVERRIER, rue de Chartres, [illegible] 24 nov entre Bienville et Conti

AUX DAMES.

Mlle TH. DEVEN.

Successeur de Mme Georgine Tudor, rue du Canal, près Dauphine.

A L'HONNEUR d'annoncer aux dames que ses marchandises nouvelles d'hiver viennent d'arriver, par la voie du Havre [illegible] 3déc

No 109 LAMPES No 109

F. GERVAIS, lampiste, rue de Chartres No 109—Spécialité de lampes Carcel modérateur, lampes porcelaine, [illegible] 14 nov—8m

MOUTARDE! MOUTARDE!

REÇU, aujourd'hui, par le soussigné, en débarquement du navire Wurtemberg, 1000 pots MOUTARDE DE DIJON, de la célèbre manufacture de Grey, fabriquée spécialement pour le marché de la Nouvelle-Orléans. E. MERANO, 15 déc—1m enc. Chartres et Conti

ON a besoin de plusieurs [illegible] S'adresser chez PAUL LACROIX, 13 rue Toulouse, entre Chartres et Levée. 25 nov

RHUM DE CUBA—3 pipes vieux rhum de Cuba, à vendre par F. GUMA, 9 sept encoignure Canal et Tchoupitoulas

MAYORCA—3 pipes de mayorca, à vendre par F. GUMA, 9 sept encoignure Canal et Tchoupitoulas

PHADURA—Sacs de plâtre, à vendre par F. GUMA, 9 sept encoignure Canal et Tchoupitoulas

TABAC en feuilles de la Havane, — Reçu par le brick Mary Elizabeth, [illegible] F. GUMA, encoignure Canal et Tchoupitoulas. 9 sep

ACCOMMODEMENT—Reçu par les soussignés, une saison assortie [illegible] A vendre par A BOURGET & Co, 7 déc 86 rue Canal, près Chartres.

POUDRE—Nous recevons, par le Wurtemberg, [illegible] A BOURGET & Co., 86 rue du Canal, près Chartres

[illegible]

Matériaux de construction.

BRIQUES, BOIS DE CHAUFFAGE, &c. &c.

V. DESBUILLE, marchand [illegible]

[illegible] — GAZ. GAZ.

VENTES JUDICIAIRES

Ventes Judiciaires de Peter Joachim ou Peter Joachim, son épouse.

CINQUIÈME Cour de District de la Nouvelle-Orléans, No 11,676—En vertu d'un ordre de vente émané par l'honorable Cinquième Cour de District de la Nouvelle-Orléans, [illegible] le mardi, 19 janvier 1858, à midi, [illegible]

[illegible]

H. T. PARISH, shérif de la Paroisse d'Orléans. 28déc—7,16,20,29 janv

Paul Devergès, agent, vs M. et Mme Bisson, No 10,585

QUATRIÈME Justice de Paix—Paroisse d'Orléans. En vertu d'un ordre émané, à moi adressé, par l'honorable Guy Duplantier, juge de la dite cour, et jusqu'à concurrence de la dette [illegible] le mercredi, 13 janvier 1858, à midi, [illegible]

JULES ESCARPIN, Constable. 6 janv

AVIS JUDICIAIRES.

Succession de John Biedermann—No 13,262.

DEUXIÈME COUR de District de la Nouvelle-Orléans—Avis est par le présent donné aux créanciers de la dite succession [illegible] Par ordre de la Cour, P. S. WILTZ, Greffier. 6 jan—11 16

Succession de John Conlon—No 13,480.

DEUXIÈME Cour de District de la Nouvelle-Orléans—Avis est par le présent donné aux créanciers [illegible] Par ordre de la Cour, P. S. WILTZ, Greffier.

Paul Hoüzé vs ses créanciers et les créanciers de A. Barrand & Co.—No 11,983.

ETAT DE LA LOUISIANE—Troisième Cour de District de la Nouvelle-Orléans [illegible]

JAMES DUPLESSIS, député greffier. Nouvelle-Orléans, le 4 janvier 1858.

Grand Chemin de fer de la Nouvelle-Orléans, de Jackson et du Nord.

[illegible]

A. DELPIT.

Grand chemin de fer de la Nlle-Orléans, des Opelousas et de l'Ouest.

[illegible]

A. B. SEGER, Vice-Président et surintendant. 21 oct

LIQUIDATION—LIQUIDATION.

Pendant 6 mois seulement, à partir de 25 pour 100 au-dessous des prix les plus réduits de la place.

A. GALEPPI,

[illegible]

CABRERE,

QUINCAILLERIE DES DEUX MARCHÉS, No. 156, rue Vieille-Levée, entre St.-Philippe et Dumaine.

OFFRE de chaudières, marmites, chaînes, cordages, [illegible]

G. CABRERE.

EN Entrepôt et à vendre par les soussignés: [illegible]

RECU tout récemment de Liverpool, par le navire [illegible] un assortiment de chaudières à sucre [illegible]

JUAN Y DE IBEANA.

KEROSENE OU HUILE DE CHARBON,

SANS ODEUR!

NOTRE huile de charbon qui était déjà très-connue [illegible]

Prix de la qualité de kérosène qui brûle dans ces lampes.

Par 1 gallon $1 10
Par 5 gallons 1 00
[illegible]

VENTES A L'ENCAN.

Magnifique ferme dans la paroisse de Jefferson, faisant face au fleuve Mississippi. Le chemin de fer des Opelousas passe derrière la propriété.—A 10 milles de la ville.—Vente à l'encan, sans réserve, pour cause de départ.

PAR J. A. BEARD & Co,

J. H. GOLDSMITH, encanteur.

SAMEDI, 16 janvier 1858, à midi, à l'arcade de Banks, dans la rue des Magasins, dans la ville de la Nouvelle-Orléans, il sera vendu à l'encan, sans cause de départ et sans réserve, la ferme ci-après décrite, savoir:

Un certain morceau de terre situé dans la paroisse de Jefferson, borné au Nord par le fleuve Mississippi, au Sud par le chemin de fer des Opelousas, à l'Est par l'habitation de Ohio, Duncan et à l'Ouest par l'habitation de Johnston & Gossett.—Le dit morceau de terre est à 10 milles de la ville, a une façade de 2 arpents au fleuve et s'étend, dans le fond, à 40 arpents, entre deux lignes régulières, se formant dans le fond, un arpent de face.

Les améliorations comprennent une jolie maison basse en bois belle dernièrement, ayant 2 chambres et 2 cabinets, cuisine, four, cabanes à nègres, écurie, grange, cave, poulailler et toutes les dépendances nécessaires, etc.

Une grande quantité d'orangers, de pêchers, de figuiers, de pruniers et d'autres arbres de choix se trouvent sur la propriété. La terre est excellente et convient admirablement pour la culture des légumes. On a vendu, l'année dernière, pour plus de $1600 de pommes de terre seulement—avec un petit nombre d'esclaves et un travail ordinaire. La ferme peut rapporter aisément de $4000 à $5000 par an.

Des animaux et des vaches à lait, du maïs, du foin, etc. qui sont sur la propriété seront vendus à l'acquéreur à un prix raisonnable au comptant.

Conditions:—La moitié comptant; la balance à 1 et 2 ans de crédit, en billets portant intérêt à raison de 8 pour cent l'an à partir du jour de la vente jusqu'à l'échéance et, en cas de non paiement à l'échéance, intérêt à raison de 8 pour cent l'an jusqu'à parfait paiement. Lesdits billets devront être garantis par hypothèque sur la propriété.

L'acte de vente pardevant Ernest Commagère, notaire public, aux frais de l'acquéreur. 1 janv—4,11

CONSULAT DE FRANCE.

AVIS MENSUEL. — Janvier 1858.

Sont invitées à se présenter à ce Consulat, pour affaires qui les intéressent, les personnes dont les noms suivent:

Anglaisière	Lagarre Jean
Baroques	Lenoir Louis (Sorgeres)
Clair Théodore	Maillac Marcelin
Chevenat Auguste	Marion François
Christophe Charles	Monlezun (Chalvignac), Anne, Mlle
Chars Jean Jérémie	
Dalcaili Théophile	Navarre Jean
Dupuis Henry, fils	Portes Jacques
Duval Pierre	Papolard Louis Joseph
Duzo Jacques	Rivière Jean
Darvaux Epiphane	Rouffio Louis
Gabin Pierre	Roulet Ezechiel Martin
Gallet Sébastien	Roger Jean
Gentil Claudius	Renon Alphonse
Hartmann Nicolas (colonier)	Roussel Pierre
Saleuille, les époux Jouve	Thierry Charles (menuisier)
Lostende, la famille	Vidal Thomas.

Le chancellerie du Consulat de France située rue Royale, No 103, entre St Louis et Conti, est ouverte tous les jours, de 10 heures du matin à 3 heures de l'après-midi. 6janv

Avis important.

Mme MOREAU, accoucheuse, a l'honneur d'informer ses nombreux clients et le public en général qu'elle est par erreur ou par malveillance que l'on fait courir le bruit de sa mort: elle est vivante et bien vivante, et demeure toujours rue Royale No 256, entre Ste Anne et Orléans. Elle ose en sa profession comme par le passé.

Petite bonne femme vit encore. 16 déc—3m

ERNEST TURPIN, CONFISEUR.

No. 55, rue de la Vieille-Levée NLLE-ORLEANS.

Fabrique de confiserie à la vapeur.

VEND EN GROS: Dragées, pastilles de gomme, pâte de jujube, bonbons, candi, sirops, etc.

Le prix courant des produits est envoyé sur demande. 4 déc—6m

BODARD & Cie

DEGRAISSEURS, rue Bourbon, 165.

NETTOIENT toute sorte d'étoffes et vêtements; ainsi que raviver les couleurs: laine, coton, soie, mérinos, cachemire, baréges, gazes, velours, satins, rubans, châles, crêpes, etc.

Par le moyen d'un nouveau procédé. 14 déc—1m

AVIS AUX FUMEURS DE TABAC MACHÉ.

LE soussigné informe respectueusement messieurs les marchands de la ville et de la campagne, et tous les consommateurs en général, qu'il vient d'ajouter à sa manufacture de TABACS EN POUDRE, dont les produits ont été vus une médaille à l'exposition universelle de Paris en 1855, la fabrication de TABACS à FUMER de toute nature, qu'il garantit être aussi bons pour le moins, que ceux des meilleures [illegible]

Dépôt général et débit à son magasin, No 14, rue St-Louis.

Manufacture à McDonoghville, Louisiane.

Pommade pour faire pousser les cheveux.

Mme JOURDAN,

80 rue St. Pierre, entre Royale et Bourbon.

OBLIGÉE de quitter la Nouvelle-Orléans pour quelque temps, désire trouver un acquéreur pour le secret de sa pommade. [illegible]

EN débarquement du navire Emily A. Hall, capitaine Wyman, du Havre:

25 paniers de 12 bouteilles champagne, Crème de Bouzy; 25 paniers 12 bout. champagne fleur de Bouzy; 50 do 24 1/2 bout. do Crème de Bouzy; [illegible]

V. & E. MAIGNAN, 20 rue St Louis. 19déc

PIANOS.

86, rue Royale.

QUATRE MÉDAILLES D'OR

Ont été décernées à

J. FAIVRE,

A PARIS EN 1839, A LONDRES EN 1851, EN 1855 ET 1856, POUR

Inventions Améliorations

DU SYSTÈME EN FER, breveté.

Seule médaille d'or donnée à Londres aux pianos français.

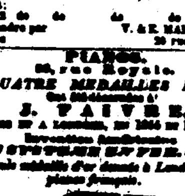

[illegible] 86, rue Royale.

Échange et crédit. Chaque piano garanti pour 10 ans. 4 oct—1an 3ps

PIANOS DROITS EN BOIS DE ROSE

Des meilleures fabriques de Paris.

A. PERIER.

A l'honneur d'informer le public que son relais en paquebot ou retour a été ordonné à la Nouvelle-Orléans avec les premiers navires.

PLEYEL, ERARD, ETC.

le meilleur à même d'obtenir leurs meilleurs Pianos, qu'il vendra au-dessous des prix les plus bas de la place, par suite de l'économie des affaires.

A. PERIER, Rue Royale No 219, entre St Philippe et Ursulines.

Monsieur L. C. DIDE, facteur et excellent accordeur des principaux artistes de Paris, accordera des pianos de concert de M. Thalberg, en Amérique, est attaché à la maison.

Rue Royale, No. 33.

PIANOS D'ERARD,

SEULE grande MÉDAILLE à l'exposition de Londres [illegible] d'honneur à l'exposition Universelle de Paris,

Une médaille d'or depuis 1855, à toutes les expositions.

L'EXCELLENCE du piano Erard reposant d'ailleurs sur l'opinion et l'expérience des plus grands artistes: Liszt, Thalberg, Prudent, Mme Pleyel, Leopold de Meyer, et une foule d'autres ne jouent que les pianos de cette fabrique.

C'est ainsi que fournit le conservatoire de Paris, la cour impériale, et toutes les maisons royales d'Europe.

On trouvera un choix de ces excellents instruments au magasin de J. B. GUIRAUD, rue Royale, 33. Accordeur, facteur et accordeur. 19 mai

PIANOS—PIANOS—PIANOS.

A. HEN & CHASSAIGNAC,

ANCIENNE MAISON BENOIT,

76........... RUE DE CHARTRES 76

PIANOS H. HERZ.

REÇU par le steamship Empire City, toute la musique de Wilhelm Pichler—Salut—Gustave Alary—Ch. Grobe—J. B. Knight—W. V. Wallace—E. Sundreuth et Thalberg. 2 juil

Présents des Etats-Unis.

LE soussigné a l'honneur d'aviser MM. les habitants planteurs, à visiter son dépôt qu'ils fonctionnent les DEUX ÉQUIPAGES A CHARBON DE TERRE, qu'il vient de construire, [illegible]

HUILE! huile—25 caisses huile d'olive supérieure, à vendre, pour clore une consignation, par AVIO COSTA, 16, rue de la Douane

PAPIER! papier—8 caisses papier français [illegible] AVIO COSTA, 16, rue de la Douane

502

boîtes tabac en feuilles [illegible] 240 balles Vuelta Abajo, en magasin; [illegible] du brick M. A. Stevens arrivé de la Havane, en magasin et à vendre par AVIO COSTA, 16, rue de la Douane

Bottes, Souliers et Chapeaux,

[illegible] en magasin, comprenant un assortiment complet et de choix de bottes, souliers et chapeaux pour hommes et enfants; [illegible]

E. E. AUGGIN, Nos 12 et 14, rue de la Douane.

[illegible]

HENRY VALETON, 28 rue St-Louis. 17 déc

FRUITS A L'EAU-DE-VIE—[illegible] HENRY VALETON, 28 rue St-Louis. 27 déc

MOULIN—[illegible] GALLOSO & PASCAL, 86 et 88 Vieille-Levée

VENTES A L'ENCAN.

Vin rouge. Vin rouge.

PAR R. B. SYKES.

JEUDI, 7 du courant, à 4 heures et demie, il sera vendu, sur la Levée, en face du navire St Peter, potence No 46, Deuxième District: 32 barriques vin rouge dont une partie très fin. Conditions, comptant. 4 jan

Eaux-de-vie françaises, Vins, Sardines, etc.

PAR BERNARD TURPIN, encanteur,

JEUDI 7 janvier 1858, à 10 1/2 heures A. M. il sera vendu au No 47 rue des Magasins, pour clore diverses consignations:

179 futailles eau-de-vie française différentes marques, par demi, quarts et huitièmes de pipes, sous les clés de la Douane;
[illegible] caisses vin différentes marques;
[illegible] barriques vin de Bordeaux;
[illegible] do do Bergasse;
[illegible] barils vin blanc Haut Sauterne;
[illegible] barriques vin de Bordeaux St Julien;
115 paniers champagne diverses marques;
40 barils vin de Sherry;
25 do vin Malaga sec;
25 do do doux;
27 grandes pipes vin de Porto,
100 caisses absinthe suisse;
100 do liqueurs assorties;
27 barils vinaigre blanc,
47 barils Rye whiskey;
28 sacs poivre noir;
100 caisses sardines en quarts de boîtes,
100 do do en demi-boîtes, etc, etc.

Conditions à la vente. 4 janv

Raisins! Raisins!

PAR R. B. SYKES.

JEUDI 7 du courant, à 10 heures, il sera vendu à son magasin d'encan, pour compte de qui il appartiendra:

500 colis de raisins, en caisses, demi-caisses et quarts. 6jan

1,200,000 Cigares d'Allemagne.

Par BERNARD TURPIN, encanteur,

MARDI, 12 janvier 1858, à 10 heures A. M., il sera vendu à l'encan, au magasin No 47, rue des Magasins, pour clore diverses consignations:

1,200,000 cigares d'Allemagne, formant un assortiment complet de Regalias, Media Regalias, Millares, Londres, &c, le tout pleinement garanti d'importation directe.

Conditions: libérales à la vente. 28déc

Habitation sucrière, de valeur, à l'encan.

PAR ALFRED BOULIGNY, encanteur.

SAMEDI 16 janvier 1858, à midi, à la Bourse St-Louis, dans la rue St Louis, il sera vendu:

UNE HABITATION SUCRIÈRE située dans la paroisse St-Charles, sur la rive droite du fleuve Mississippi, à environ 21 milles de la ville de la Nouvelle-Orléans — [illegible]

Termes et conditions:

$15,000 comptant, la balance en quatre paiements égaux, à 1, 2, 3 et 4 ans, sans intérêt, en billets [illegible]

L'acte de vente pardevant A Boudousquié, notaire public. 2 déc—tj

Cent cinquante nègres à vendre.

150

ESCLAVES d'habitations de la Virginie, de la Caroline du Sud et de la Georgie, à vendre—en ville et situées—comprenant hommes, femmes, petits nègres et petites négresses—bons maçons, charpentiers, forgerons, forblantiers, régisseurs, etc. Egalement:

Un atelier d'excellents nègres, 54 familles, d'une habitation de la Caroline du Sud, habitués à la culture du coton d'île.

Les soussignés reçoivent et ont constamment des domestiques à vendre. Les acheteurs sont invités à venir juger par eux-mêmes avant de s'adresser ailleurs.

Ils peuvent loger aisément 250 esclaves.

J. A. BEARD & Co, Bureau, no 3, Arcade de Banks, et no 26, rue des Magasins. 23 déc—2m

Changement de bureau.

J. A. BEARD & Co ont transporté leur bureau du No 3, Passage de l'Arcade Banks au No 3, Arcade de Banks et No 26, rue des Magasins. 19 déc

ASSURANCES FRANÇAISES

LES soussignés font savoir aux personnes important de la marchandise de France, et dont les risques maritimes seraient couverts par les assureurs français, qu'ils sont les agents des compagnies ci-après, savoir:

A PARIS.

La Réunion; Lloyd Français; Cercle commercial d'assurances maritimes; Agence de la Compagnie de la Garonne; l'Etoile; Compagnie d'assurances générales maritimes; l'Indemnité, le Pilote, Chambre d'assurances maritimes; Compagnie centrale d'assurances maritimes; la Mélusine; la Seine, le Phare, l'Universelle, la Sécurité, Comptoir maritime; l'Union des Ports; le Triton; la Sauvegarde; l'Océan; la Vigie.

AU HAVRE.

Agence de la Garonne; le Commerce, la Fortune; le Neptune, Havraise-Parisienne; Deux Mondes; Union des Ports; l'Equité, Compagnie anonyme d'assurances maritimes du Havre; Cercle des Assurances; la Sphère; l'Univers; l'Espérance.

A BORDEAUX.

La Bordeaux; Agence de l'Union des Ports; le Lloyd Bordelais; l'Alliance Maritime; la Garonne; Agence de l'Indemnité; l'Aquitaine, Compagnie Bordelaise; la Gironde; Agence de la Vigie; Agence du Phare.

Assureurs particuliers à Bordeaux:

Bossuet & Co, J. Amédée George & Co; Ed. Fabre & Co; J. H. Lesson & Co; Gustave Abadie & Co; Henry Morandet & Co.

Nouvelle-Orléans, 21 octobre 1857. Ed. DUPASSEUR & Co.

Bois de chauffage.

ATTENDU par le steamboat Post Boy, de l'Atchafalaya, neuf cents cordes bois de frêne de 1re qualité et à vendre par PAUL LACROIX, 18 rue Toulouse.

FABRICANT DE BILLARDS,

EN TOUS GENRES,

E. ANTOGNINI,

Rue Conti, 12 et 14,

Entre Chartres et Vieille-Levée, Nlle-Orléans.

BILLARDS ronds et ovales, billards carrés à 5 et à 6 pieds avec bandes en marbre et en bois; tables à double emploi pour jouer indistinctement sur le billard, la Poule et la Partie, un assortiment complet de tous les articles qui concernent le billard—Fabrique la gomme élastique pour bandes de billards, etc. [illegible]

Fourneaux économiques [illegible] portatifs et bains sur place, avec douche et fonte en faïence.

Bois de noyer à vendre. 22déc

RICHARD & Co.,

Fabricants de billards

RUE CONTI, No. 46.

Entre Chartres et Passage de la Bourse,

ONT l'honneur de prévenir leurs amis, les marchands commissionnaires, et le public en général, qu'ils viennent d'acheter le fonds de billard, d'Auguste Jobard, et ont transféré le magasin à l'ancien établissement des billards au No 46 rue Conti, entre Chartres et Passage de la Bourse, et qu'ils peuvent, dès à présent, remplir avec la plus grande exactitude, les ordres qui leur seront adressés, et qu'ils feront tout leur possible pour se rendre dignes de la haute réputation que cette ancienne fabrique s'était acquise parmi ses clients. Ayant un rapport avec plusieurs maisons d'Europe, ils seront à même de fournir un assortiment complet d'articles de billards, tels que:

Tapis d'Elbeuf, bandes en caoutchouc de la dernière perfection, billes, queues, procédé à pochers pastiers et billes de poches, &c. &c. Aussi boules de Quilles pour le ten pin alley, quilles, boules et surfaces, le tout aux prix les plus modérés.

Les personnes de la campagne qui voudront bien les honorer de leur confiance, n'auront qu'à leur adresser leurs demandes qui seront promptement exécutées. RICHARD & Co, No 46, rue Conti. 7 déc

EN débarquement du navire St Peter, arrivé de Bordeaux:

40 barriques vin rouge St Julien Médoc			
40 do	do	St Estèphe	do
100 caisses	do	Pauillac	do
100 do	Absinthe Suisse, Brunton & Co.		

A vendre par X LAMBERT, 29déc 63 rue des Magasins

AUX MÉDECINS.

REMÈDE ANGLAIS.

2,000 FLACONS DU

SPÉCIFIQUE DE REYNOLDS,

Contre la Goutte et les Rhumatismes.

C'EST après de longues expériences que l'auteur est parvenu à composer ce remède aussi doux qu'efficace et dont l'action est aussi sûre et prompte; il suffit d'un flacon pour guérir la goutte la plus invétérée [illegible]

Prix du flacon, avec le mémoire qui l'accompagne: $2 50—Agent pour gros et détail, à la pharmacie F. F. HENRIQUES, 8 sept Enc. St Louis & Rampart

Avis aux Dames.

186, Rue Royale, entre Dumaine et St Philippe

CORSETS A L'IMPÉRATRICE.

Les corsets qui ont reçu la médaille d'or à l'Exposition universelle de 1855, Mme FLANDRAIN de Paris, corsetière des meilleures maisons de la ville, [illegible]

Madame FLANDRAIN fait sur commande, corsets de toile pour mariage et en grand deuil français, corsets pour dames enceintes et pour nourrices, corsets pour relever le ventre, brassières, épaulettes et corsets pour enfants, bas lacés pour varices, [illegible] 14 déc 1an

CAMILLE LACOSTE,

SUCCESSEUR DE

FERROS & BORDELOIS,

IMPORTATEUR DE VINS, LIQUEURS ET EAUX-DE-VIE, *Et marchand de grosseries en gros et en détail.* Encoignure Royale et Dumaine.

20

caisses de 12 boîtes prunes sèches; 20 caisses de 12 bouteilles fruits au jus; [illegible]

CAMILLE LACOSTE, Successeur de Ferros & Bordelois, encoignure Royale et Dumaine. 24déc

PEAUX—300 peaux sèches du Mexique, en débarquement de la goëlette [illegible] à vendre par J Y DE IBEANA, 27 déc 45 rue Bienville

VENTES A L'ENCAN

PAR R. B. SYKES.

La vente par catalogue, du large stock de commeubles, liqueurs et vins, commencée hier, au magasin No 3, rue Front, sera continuée aujourd'hui à 10 heures 1/2; on vendra la principale partie du stock. Conditions—60 et 90 jours, et 4 mois de crédit. 6jan

Vente de Marchandises sèches.

PAR BLACHE & LEAUMONT.

MERCREDI 6 courant, à 10 heures du matin, il sera vendu à leur magasin d'encan, rue de Chartres, No 77:

Un assortiment de marchandises sèches.

Conditions: comptant. 5 janv

Marchandises sèches.

PAR PLACIDE J. SPEAR, encanteur,

MERCREDI 6 janvier, à 10 heures et demie, il sera vendu, sans réserve, à son magasin d'encan, No 62, rue de Chartres, entre Bienville et Conti,

Un grand assortiment de marchandises sèches de saison.

Conditions—comptant. 5 janv

Quatre Ten Pin Alleys (jeux de quilles), à l'encan.

PAR E. VIGNIÉ, Encanteur,

[illegible] 7 janvier 1858, à 10 heures et demie du matin, il sera vendu, au No 44, rue St Louis [illegible] Ten Pin Alleys et les accessoires.—Pour être [illegible]

Conditions—Comptant. 5jan

Succession de Jacob Michaels, [illegible]

PAR E. VIGNIÉ, encanteur.

EN vertu d'un ordre de l'honorable Seconde Cour de District de la Nouvelle-Orléans, en date du 10 décembre 1857, No 13 378, il sera vendu à la vente publique, samedi, 9 janvier 1858, à 10 1/2 heures, au No 56, rue de Bienville près de l'encoignure de la rue Chartres, pour compte de la dite succession:

Un lot de meubles consistant en lits, armoires, tables, chaises et chaises [illegible] tapis, et batterie de cuisine, etc.

Conditions—comptant. 1 jan

Succession de Auguste Eckbach.

Par A. FERNANDEZ, encanteur.

Samedi, le six février 1858, à midi,

EN vertu d'un ordre rendu par l'honorable Deuxième Cour de District de la Nouvelle-Orléans, en date du 14 novembre 1857, il sera vendu à la Bourse St-Louis, rue St Louis, entre Chartres et Royale, les biens ci-après décrits appartenant à la succession susdite:—5 lots de terre désignés à la croix par les Nos 5, 6, 7 de l'îlet à Bernard, dans la paroisse entre le chemin de Gentilly et les rues Nelson et Gentilly; sur un plan de terrain, daté 10 décembre 1849, déposé en l'étude de H. B. Cenas, not. pub., et mesurant [illegible]

Acte de vente devant A. Dorocourt, notaire public. 6 janv—6, 22, 5fév

Vente par catalogue.

D'eaux-de-vie françaises, vins, sardines, etc.

PAR BERNARD TURPIN.

LE JEUDI 21 janvier 1858, il sera vendu à l'encan à 10 1/2 heures A. M. au magasin des imp. MM A. Carrière & Cie, No 26 rue Vieille Levée, pour clore diverses consignations:

1000 futailles eau-de-vie française de 1/4, 1/8 et 1/16 pipes, des marques suivantes: Otard, Castillon, Brandy, Hennessy, Renault, Lanel Martell, etc., toutes sous les clés de la douane,

2000 caisses vin rouge de Bordeaux, bon ordinaire
200 do do do do supérieur,
200 do do do do de dessert
150 barriques vin rouge pour famille
[illegible] do vieux vin rouge, de différentes qualités
150 paniers champagne, différentes marques
100 caisses cerises à l'eau-de-vie
100 caisses sardines à l'huile, etc.

Conditions libérales à la vente. 19 déc

Ligne d'omnibus à vendre

LE soussigné, désirant se retirer des affaires, offre de vendre les propriétés suivantes, parfaitement améliorées et de grande valeur, ainsi que sa LIGNE D'OMNIBUS

1o.—La maison en briques à trois étages, avec véranda sur la façade, No 166 rue du Camp, occupée par M. W. H. Whitherall et loyer deux mille piastres par an.

2o.—Le magasin à trois étages, façade en granit, encoignure Poydras et Nouvelle-Levée, avec cinq à [illegible] cents piastres par an, à MM John T Moore & Co.

3o.—La magnifique résidence de famille, rue de l'Esplanade, encoignure Tonti, occupée en ce moment par le soussigné. Ensemble, meubles, voitures, chevaux, &c.

4o.—La maison située dans la rue de l'Esplanade, occupée actuellement par M L Ganet et louée dix cents piastres par an.

5o.—La maison basse située dans la rue de l'Esplanade et louée deux cent quarante piastres par an à M. Paul Berger.

6o.—La maison basse située dans la rue de l'Esplanade et louée deux cent soixante quatre piastres par an.

7o.—137 pieds de terre, face à la rue Liberté, près le Nouveau Bassin, Premier District, loyer, six cents piastres par an.

8o.—165 pieds de terre, sur le Nouveau Canal, entre Jacob et Solis et s'étendant, dans le fond, jusqu'à la rue Euphrosine.

9o.—Plusieurs beaux terrains pour bâtir, dans la rue de l'Esplanade.

10.—Plusieurs lots à Bath et à Mississippi.

11.—La LIGNE D'OMNIBUS connue sous le nom de "Ligne du Chemin du Bayou". La dite ligne se compose de plus de 100 beaux mulets d'un petit nombre de chevaux, de 15 omnibus, harnais et tous les articles nécessaires pour ce genre d'affaires. C'est pour un homme intelligent, une occasion rare d'entreprendre un commerce sûr.

Les conditions seront fixées à très bas [illegible] E. RODRIGUEZ, encoignure Esplanade et Tonti.

AVIS AUX FAMILLES.

LE docteur SANTIAGO MOLL, ex-médecin des hôpitaux civils et militaires de l'Algérie, ex-médecin de S. A. le Pacha de Tripoli de Barbarie, décoré d'une médaille d'honneur par l'empereur des Français pour le choléra de 1849, membre fondateur de la Société de Médecine et Chirurgie d'Alger, a l'honneur d'informer le public qu'il s'occupe principalement des maladies nerveuses, [illegible]

EN débarquement du navire Lalla Rookh, venant de Bordeaux:

25 barriques de vin rouge Graves 1er crus			
25 do	do	St Julien Médoc	
25 do	do	Pauillac Médoc	
25 do	do	Château Margaux	
25 do	do	St Laurent Médoc	
4 do	do	Grand vin Léoville	
100 caisses vin rouge Château Larose			
50 do	do	vrai Royer Charo	
50 do	do	Grand vin Léoville	
25 do	do	Dubruil Margaux	
25 do	do	Château Lafitte	
125 do	do	Château Margaux	
125 do	do	do 24 1/2 bout.	
150 do	vin blanc Haut Sauterne		
100 do	do	24 1/2 bouteilles	
50 do	do	Haut Barsac	
74 do	do	do 24 1/2 bouteilles	
20 1/4 pipes eau-de-vie Mre Castillon Jc. 1845			
20 do	do	do	1845
10 1/4 pipes eau-de-vie, Old Cognac celebrated Ross dy wine			
6 1/4 pipes	do	do	do
10 1/4 pipes	do	do	do

200 paniers bouteilles vides de 100 chaque
25 do do do de 150 do

A vendre par A. CARRIERE & Co, 19 déc 26 Vieille Levée

EN débarquement du navire Lalla Rookh, venant de Bordeaux:

20 barriques vin rouge St Estèphe			
20 do	do	St Julien	
20 do	do	Montferrand	
20 do	do	St Laurent	
1300 caisses	do	St Julien Médoc	

A vendre par A. CARRIERE & Co, 19déc 26 Vieille Levée

CHAUSSURES! CHAUSSURES!!

Créoles, Françaises et du Nord.

BLANCAND & GUITET,

Encoignure Dumaine & Royale,

Ont en magasin le plus grand choix qui ait jamais été offert en vente, de Chaussures pour Familles, Lebre article, tous de première qualité, ne laissant rien à désirer pour la durée, l'élégance et la solidité.

Pour Dames — Bottines, brodequins, souliers, pantoufles de toutes sortes, avec ou sans talons.

Souliers fourrés pour l'hiver, NOUVELLES COUPES, avec ou sans talons.

Souliers satin blanc et chaussures de toutes sortes pour noces, etc.

Pour demoiselles et enfants—Plus que jamais une variété d'articles qu'on ne peut trouver que difficilement ailleurs, et à des prix vraiment exceptionnels pour leur bon marché.

Pour Messieurs, Garçons et Enfants—Assortiment difficile à égaler sous tous les rapports. Les commandes sur mesure sont toujours exécutées avec le plus grand soin et promptitude. 29 oct

60, rue ROYALE.

Le Dr DUPERRON

Dentiste, est visible tous les jours, depuis huit heures du matin jusqu'à quatre heures du soir, pour consultations et opérations de tous genres. Prix raisonnables sans compétition. 25 fév

Dr Charles E Kells,

DENTISTE,

161, rue du Canal,—Nlle-Orléans. 2 janv—3m

CHANGEMENT DE DOMICILE.

CHARLES LEVY,

Chirurgien Pédicure,

A transféré son domicile du No 153 rue Royale, au No 153 rue Royale, entre St Louis et Toulouse.

EXTIRPE les cors, oignons, durillons et ongles rentrés dans les chairs, sans la moindre douleur, dans l'espace de dix minutes, et peut mettre la chaussure sans éprouver le moindre mal.

Les prix sont de $1 par cor, ou dix piastres par an, par abonnement. L'abonnement comprend une visite mensuelle des pieds, au domicile du pédicure, de 1 heure à 5 heures après midi. La visite pour les dames aura lieu chez elles. J'ai entendu dire qu'il y avait quelques pédicures de la ville qui prétendent guérir les cors. Voilà dix ans que je suis à la Nouvelle-Orléans, et je n'ai jamais vu personne qui pût être guéri radicalement, excepté les personnes qui vont pieds nus, ou autrement dit sans chaussures. Aujourd'hui je compte deux cents cinquante abonnés, et tous le monde est content de mes opérations. J'espère que le public continuera de me donner la confiance que je mérite. CHARLES LEVY.

14oct—3m Rue Royale 153, entre St Louis et Toulouse

A. Carrière. E. Bordelois.

A. CARRIERE & Co.

IMPORTATEURS,

No 26, rue de la Vieille Levée,

ONT constamment en mains un grand assortiment de Vins, Liqueurs, Eaux-de-vie et Conserves. 1er juillet

Cent nègres à vendre:

Au dépôt d'esclaves de Foster, 157, rue de la Commune.

ON trouve maintenant à vendre 100 nègres, de bonne mine, à savoir: nègres de champ, cuisiniers, blanchisseuses et repasseuses, de première qualité.—Un charpentier de première qualité.—Un tonnelier de premier ordre.

Par suite de l'arrivée à l'entrée, on trouvera le un assortiment grand et bien choisi de nègres acclimatés comptant pour ce marché, et le soussigné en reçoit chaque semaine, pendant la saison.

Ayant pris à bail la maison antérieurement occupée par MM. Paterson et Stewart, comme dépôt d'esclaves, et l'ayant ajoutée à son établissement, le soussigné pourra fournir des logements convenables aux marchands de nègres. Dans tous les cas, il s'efforcera de contenter ses clients.

THOMAS FOSTER, 157 rue de la Commune

Embaumement des corps.

AVIS AU PUBLIC.

P. CASANAVE, entrepreneur de pompes funèbres, rue Dumaine, entre Douane et Bienville, No 31, 2me District, ayant acheté du Dr Holmes, de New-York, le privilège d'embaumer par son système procédé, non seulement dans la ville de la Nouvelle-Orléans et des environs, mais aussi [illegible]

[illegible] J. M. CURIEN.