Aux habitants cotonniers.

Dans un rapport adressé par le docteur M. de Vecchi et l'officier du génie, Amici, à S. A. le Ministre de l'Agriculture et du Commerce d'Egypte, au sujet de la culture du Coton-Bahmieh, ces Messieurs font les recommandations suivantes :

1o. Planter les graines à une distance de soixante dix (70) centimètres, soit vingt-huit de nos pouces américains, les unes des autres.

2o. Ne mettre qu'une seule graine dans chaque trou.

3o. Planter loin de toute autre espèce de coton ou de gombo févi.

4o. Enfin planter dans un sol d'alluvion.

Nous croyons qu'on pourrait essayer de planter dans d'autres terrains, particulièrement dans ceux où l'on cultive le *Jos Island*, qui, sous le rapport des graines et de la nature et de la disposition de la sole, offre la plus grande analogie avec le Coton Bahmieh.

Nous recommandons instamment à ceux à qui l'Athénée a donné une graine de ce nouveau coton, de donner bien nous adresser, en temps et lieu, un rapport aussi circonstancié que possible, sur les résultats, bons ou mauvais, de leurs expériences.

Docteur ARMAND MERCIER.
Président de l'Athenée louisianais.

LE SILVER BILL.

Voici le texte du Silver Bill, tel qu'il a été amendé par le Sénat et adopté finalement par la Chambre. Il est définitivement entre les mains du Président.

Il est arrêté :

Qu'il sera frappé dans les diverses Monnaies des Etats-Unis de dollars d'argent du poids de 412½ grains Troy d'argent, comme il est pourvu dans l'acte du 18 janvier 1837, sur lesquels seront les devises et inscriptions stipulées par ledit acte, lesquelles pièces de monnaie, ainsi que tous dollars d'argent frappés auparavant par les Etats-Unis au même poids et au même titre, auront cours légal à leur valeur nominale pour toutes dettes et obligations publiques et privées, sauf quand il en aura été autrement et expressément stipulé dans le contrat. Et le secrétaire du Trésor est autorisé et invité à acheter, de temps à autre, du métal d'argent au prix du marché, pas moins de deux millions de dollars par mois, et à le faire monnayer chaque mois, suffisamment pour couvrir les dollars de ces gens. Et avec la somme suffisante pour exécuter cette somme suffisante pour exécuter cette prescription est affectée par ces présentes sur tous fonds du Trésor n'ayant pas reçu une autre affectation. Et tout bénéfice ou surplus provenant du monnayage sera porté au compte du Trésor et lui sera versé, ou formément aux lois existantes touchant la frai des monnaies, pourvu que le montant du surplus employé ne dépasse jamais le montant du métal d'argent, non compris la monnaie qui en résultera. Il n'est rien pas $5.000.000, et pourvu aussi que rien dans cet acte ne puisse être interprété comme autorisant le paiement en argent de certifications de dépôt émises en vertu des prescriptions de la section 254 des statuts révisés.

Section 2.—Tous actes ou parties d'actes incompatibles avec les stipulations du présent acte sont rapportés.

Section 3.—Immédiatement après l'adoption de cet acte, le président invitera les gouvernements des pays composant l'Union latine, et telles autres nations européennes qu'il jugera convenable, à se joindre aux Etats Unis dans une conférence pour adopter une proportion commune entre l'or et l'argent, afin d'établir sur une base internationale l'usage de l'argent comme métal monétaire et assurer la fixité de valeur relative entre ces métaux; la dite conférence devant se tenir en telle ville d'Europe ou des Etats Unis, et à telle époque dans le délai de six mois, qui pourront être mutuellement agréés par les chefs du pouvoir exécutif des gouvernements y participant, après que les gouvernements invités, ou trois d'entre eux auront signifié leur consentement à y participer. Le président devra avec le consentement du sénat, nommer trois commissaires qui assisteront en sa place et au nom des Etats Unis, et qui rapporteront ses actes au président, qui les transmettra au congrès. Les dits commissaires recevront chacun la somme de $2.500, plus leurs dépenses raisonnables, à approuver par le secrétaire d'Etat, et le montant nécessaire pour payer cette dépense et pour les dépenses qui seront faites par les présentes sur tous fonds du Trésor n'ayant pas reçu une autre destination.

Section 4.—Tout détenteur de monnaie autorisée par cette loite, le déposant au Trésorier ou à tout sous-trésorier des Etats Unis, par sommes non inférieures à $10, et en recevra des certificats non au dessous de $10 chacun, correspondant avec les dénominations des notes des Etats-Unis. La monnaie déposée en représentant les certificats sera gardée au Trésor pour payer ces certificats sur demande. Les dits certificats seront reçus pour droits de douane, taxes et toutes dettes publiques, et quand ils auront ainsi été reçus ils pourront être émis à nouveau.

Les droits proposés sur les vins.

Voici d'après le projet de bill du tarif, quels seraient les droits sur les vins et liqueurs

Sur tous les vins non mousseux importés en barriques ne contenant pas plus de 22 pour cent d'alcool, et évalués à 40 cents par gallon au plus, vingt cinq cents par gallon ; pour ceux évalués à plus de 40 cents mais pas au dessus de un dollar par gallon—soixante cents par gallon ; au dessus de un dollar par gallon—un dollar cinquante cents par gallon. Les vins de toute espèce importés en bouteilles, et non autrement taxés, seront sujets à un droit de cent pour cent *ad valorem* ; pourvu que tout vin importé contenant plus de 24 pour cent d'alcool soit considéré au profit des Etats Unis ; pourvu aussi qu'il soit à joule dans pour cent d'alcool et ne plus sur tous vins, liqueurs, cordiaux et esprits distillés fermentant, en bouteilles, à déduire de la quantité portée sur la facture à la place de la cuve.

Le champagne et les autres vins mousseux en bouteilles, contenant chacun pas plus de un "quart" et plus de une pinte, six dollars par douzaine de bouteilles ; contenant pas plus d'une pinte chacune et plus d'une demi pinte—trois dollars par douzaine ; contenant une demi pinte chacune ou moins—un dollar cinquante cents par douzaine ; et en bouteilles contenant plus d'un "quart" chacune, il sera payé en sus des six dollars par gallon sur la quantité excédant un "quart" par bouteille. Mais toutes liqueurs contenant plus de 24 pour cent d'alcool qui seront entrées sous le nom de vins seront considérées au profit des Etats-Unis.

Les eaux-de vie et autres esprits mousseux distillés avec des grains ou autres matériaux et non autrement taxés —deux dollars par gallon.

Sur tous les composés ou préparations dans lesquels les esprits distillés entrent comme élément de la valeur principale, il sera levé un droit qui ne sera pas moindre que celui imposé sur les esprits distillés.

Les cordiaux, les liqueurs, arrack, absinthe, kirsch, ratafia et autres breuvages spiritueux semblables ou amers contenant de l'esprit et non autrement taxés —deux dollars par gallon de preuve.

Aucun taux ou droit moindre ne sera levé, collecté et payé sur les eaux de vie, esprits et autres breuvages spiritueux que ceux fixés par la loi pour la somme première preuve, mais ce droit sera augmenté proportion de l'excédant de force au dessus de la première preuve ; et les eaux de vie, esprits ou autres breuvages spiritueux au dessous de la preuve ne pas ont pas au droit moindre que 50 p. 0/0 au valorem ; et toutes les imitations d'eau-de-vie ou d'esprits, ou des vins importés sous quelque nom que ce soit, seront soumis aux droits les plus élevés prescrits pour les articles véritables, et dans aucun cas le droit ne sera au-dessous du un dollar par gallon.

L'ale, le porter, la bière en bouteilles, trente cinq cents par gallon ; autrement qu'en bouteilles vingt cinq cents par gallon

Vermouth, le même droit que les vins du même acte.

Ether fort (vitriol) ou alcool amylique deux dollars par gallon.

A. BONNET. WM. FRANKS. H. OPITZ

A. BONNET & CIE.,

65.....Rue Royale.....65

INFORMENT leurs clients qu'ils ont reçu un assortiment de pièces variées et des plus riches assortiments de bijouterie de cette ville, et qu'ils viennent de recevoir des bijoux de toutes prix qu'ils vendront à des prix d'une modicité extrême. Mr. Franks et Opitz, les deux nouveaux associés de la maison qui sont des ouvriers habiles, se recommandent de toutes les réparations et commandes de bijoux que leur seront adressées par leurs clients. Les diamants et sous le point d'un magasin des plus complets, le sept janvier 1877.

AUX DAMES DE LA NOUVELLE-ORLÉANS.

LES Dames de la Nouvelle-Orléans sont invitées à venir examiner un système de machine à coudre. Avec cette machine on commence le travail et on le quitte à volonté, ce qui est de plus dans la plus grande perfection et avec une grande rapidité. Elle ne vend pas et on en rassure le locataire. Elle ne coupe exclusivement de la gauche du travail. Elle ne fait pas de bruit.

MRS M. K. ROGERS,
Agent Général, 3 Carondelet,
Après 3 heures et St-Joseph.
17février—lmois—D de Mar Jeu

GALERIE DES ARTS DE

LILIENTHAL,

191.....RUE DU CANAL.....191

(Même Trottoir)

UNE jolie photographie artistique et durable ne peut se faire que chez M. ADOLPHE COAZ, RUE DU CANAL, précédé dans l'art de la Photographie. Avec cette machine on commence le travail et on le quitte à volonté, ce qui est de plus dans la plus grande perfection et avec une grande rapidité. Elle ne vend pas et on en rassure le locataire. Elle ne coupe exclusivement de la gauche du travail. Elle ne fait pas de bruit.

MRS M. K. ROGERS,
Agent Général, 3 Carondelet,
Après 3 heures et St-Joseph.
17février—lmois—D de Mar Jeu

GALERIE DES ARTS DE LILIENTHAL,

191.....RUE DU CANAL.....191

(Même Trottoir)

UNE jolie photographie artistique et durable ne peut se faire que chez M. ADOLPHE COAZ, RUE DU CANAL, précédé dans l'art de la Photographie. Avec cette machine on commence le travail et on le quitte à volonté, ce qui est de plus dans la plus grande perfection et avec une grande rapidité. Elle ne vend pas et on en rassure le locataire. Elle ne coupe exclusivement de la gauche du travail. Elle ne fait pas de bruit.

SPECTACLES, BALS, &c.

Théâtre des Variétés.

Dernière soirée de
Mlle Fanny Davenport.

Jeudi, 28 matinée extraordinaire, "AS YOU LIKE IT." Pas de représentation le soir. Vendredi "SCANDAL." Samedi, matinée.—LADY OF LYON ; le soir.—Twelfth Night ; Dimanche, adieu de Mlle Davenport. Lundi—Dernière représentation de cette artiste distinguée, Mlle Kytinger dans son remarquable rôle de Rose Michel, qu'elle a joué 200 fois à New York.
26fév—

Grande exhibition de Bébés, AU GRUNEWALD HALL,

14 MARS, A MIDI

SOUS les auspices des dames de la Nouvelle Orléans au bénéfice des vieillards infirmes sont prenant soin les Petites Sœurs des Pauvres. Il sera distribué à cette occasion des prix en récompenses aux enfants de 6, 12, 18 et 24 mois. Il y aura une très belle musique. Ainsi que des rafraîchissements. On pourra se restaurer à prix très modérés de sorte que les visiteurs ne seront pas obligés de rentrer chez eux pour dîner. Comme le prix d'entrée est de 50 cts seulement pour les papas et les mamans, et de 25 cts pour les enfants on espère que la ville entière se portera en masse à ce spectacle qui elle est convriée.

Dames patronesses :

Son Excellence Gov Nicholls.
Mmes Alfred Isaacson. Mrs Mal Pilsbury,
" P W Kirchof. Gen B-ureguard,
" J S Hirsch. Dr C Fagot,
" T O Dyer. Dr A Lapdeville,
" E Pinkney. Dr Wm Brickell,
" P Bano. C McCready, Esq.,
" Jas Rowling. P O Brien, Esq.,
" C Carriere. L Carrière, esq.
24 fév—M

GRAND BAL DE CARNAVAL,

donné au

THEATRE DU GLOBE,

coin des rues Perdido et Baronne,

LE SOIR DU MARDI GRAS.

La direction qui a donné depuis plusieurs années les bals masqués, et bien plus à la salle de l'Opéra, s'honneur d'annoncer qu'elle l'étement obtenu le Mystic Krewe, son grand bal annuel, parée et masqué, se donnera au théâtre du Globe, le Mardi Gras au soir.

Mardi, 5 mars 1878.

On a engagé une excellente bande de musique pour cette occasion.

On peut avoir des invitations pour les dames au restaurant Leon, 32 rue St. Charles.
24 fév—

JARDIN WENGER.

Ave St Geo. 11 et 13 de la rue Bourbon,
H. WENGER, PROPRIÉTAIRE.

L'ETABLISSEMENT vient d'être rénové ; il s'est ouvert dès le 15 du mois dernier. Le public a pu en admirer les fraîcheur et les autres ornements le samedi, 12 du courant, à cette époque du soir.

Il y trouve constamment un grand nombre de journaux étrangers et un orchestre.

Il y a trois chambres à entrées distinctes, pour les dames et les familles.

Le jeu grand orchestre du monde exécute les airs de l'heure de matin à minuit.

LE LAGER BEER MILWAUKEE de Philip Best à cinq cents le verre
19oct—3m.

Loterie du tableau de Julio

représentant les généraux

LEE ET JACKSON

à la bataille de Chancellorville.

Exhibé en ce moment au No 29 rue du Camp au profit du

FONDS DE TOMBEAU ET DE SECOURS DE LA DIVISION DE LA LOUISIANE, ARMÉE DE LA VIRGINIE DU NORD.

Le tirage aura lieu le VENDREDI 8 mars à 11 heures du matin.

AU THEATRE ST CHARLES.

BILLETS, UN DOLLAR—On peut s'en procurer dans les magasins ci-après, au No 20 rue du Camp, et dans les différents bureaux de la Compagnie de la Loterie de l'Etat de la Louisiane.

A. BRADY,
Chairman du Comité du Tableau.
2fév—au 8mars

Licences Ville de 1878.

Département des Finances—Hôtel de Ville.

Nlle Orléans, 30 décembre 1877.

1 Département des finances reçoivent les licences de 1878, MERCREDI, janvier 1878, et seront ouvertes jusqu'à 3 heures de soir qui les acquitteront promptement ;

20 pour cent dans la 1ère semaine de janvier.
15 " " " 2e " " "
10 " " " 3e " " "
5 " " " 4e " " "

4 pour cent d'escompte durant le mois de février.

Solée—3m
J. C. DENIS,
Administrateur.

MOULINS A FARINE

de la Nouvelle-Orléans.

Webster&Dillingham

Aux Nos 82 et 84 de la rue Peters,

22 et 24 de la rue du Commerce.

Fabricant des premières qualités de FARINE par le nouveau procédé, spécialement pour la

Commerce de la Ville et l'Exportation.

On trouvera chez eux, constamment, la FARINE GRAHAM qui s'y fait tous les jours ;

Du riz frais, des sherfs frais, les céréales pour navires, et les offre aux plus bas prix du marché.

Ils livrent la farine dans toutes les parties de la ville.
23 déc—3m

BONNE OCCASION.

A vendre.

UNE maison en brique, à trois étages couverte en ardoise, qui vient d'être repassée à neuf, au coin de la 3e Traverse, à deux lots du Marché Français. No 2.7 Vieille Levée, coin qui rue, ayant un grand magasin avec de chaque côté, deux ombres, cave, water, works, etc. Est louée à bail à $40 par mois Conditions très avantageuses.

S'adresser aux Nos 245 et 246 rue Louis.
6 janv—3m

PEOPLE'S LOAN OFFICE,

(Bureau de Prêts sur gages)

Coin des rues Royale et Conti.

AMGENT A PRETER

SUR DES ARTICLES DE TOUTES DESCRIPTIONS.

Aux taux les plus réduits en ville.

Aussi, toute sorte de Objets non réclamés à vendre

A TRES BAS PRIX.

17janv—4m

BUREAU DE PRETS.

OTTO SCHWANER

17.....RUE BARONNE.....17

ENTRE CANAL ET COMMUNE,

Près de la SALLE GRUNEWALD.

Département des gages.

Metropolitan Loan and Savings Bank,

Aux Nos 6 et 8 rue de Chartres.

Nlle-Orléans, 3 Février 1878.

AVIS—Avis est donné aux personnes qui ont hypothèqué leurs effets en somme pour prêter cette institution à des gages de vouloir payer le dit intérêt d'ici au lundi, 11 Mars, afin d'éviter la forfaiture et la vente.

2fév—4c. 11mars

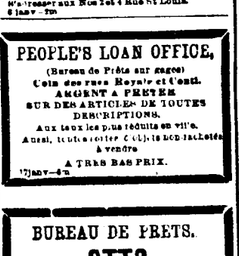

JULIEN SAGET,

Armurier, No 198 rue de Chartres,

A l'honneur de prévenir ses clients et les amateurs en général, qu'il vient de recevoir par la voie de Lafonta, tant de sa fabrique que des meilleures maisons de Paris, un assortiment complet de toutes sortes d'armes, de munitions de chasse, revolvers de tous systèmes, cartouches métalliques, chaudières de toutes marques, etc. Etant, des derniers modèles, sera vendu à prix réduits à cause du retard de l'envoi et de l'ordre avancé de la saison. Il se charge de toute commande de tuailleries que l'on désirera.
7dév—1m

J. VERGNOLE.

.....Rue Bourbon.....65

—IMPORTATEUR DE—

VINS, COGNAC, LIQUEURS, FRUITS A L'EAU-DE-VIE, VERMOUTH, HUILE, SARDINES, ABSINTHE.

Seul agent pour le Sud et l'Ouest de W. H. TUCK & CO., Cognac ; de la célèbre marque des vieux A. BELLIER & CO., Bordeaux, CHAUVET FILS. Un assortiment général de liqueurs pure.

BITTER DES ARABES

Supérieur à tout autre.

Les propriétés toniques, stimulantes et digestives de ce bitter, agissant sur le système nerveux et en leur une boisson extraordinairement active et hématosante. Comme apéritif le BITTER DES ARABES fait le plus grand bien aux personnes faibles et délicates et mais bien adoptement à l'apepsie.

VERGNOLE
9déc77—1an Prix réduits Nlle-Orléans

LAURENT LACASSAGNE,

Marchand - Commissionnaire et

Importateur de Vins et Liqueurs.

9.....RUE BECATOUE.....9

AGENT pour la vente des Vins d'une des plus anciennes maisons de Bordeaux ; le Cognac de la Compagnie, et Vinaigre parfait Balsamique des Provenceaux.

R. A. PEYROUX

NOTAIRE PUBLIC,

199.....Passage de la Bourse.....199

SPECTACLES, BALS, &c.

Académie de Musique.

Au No 94 de la rue Bartres.

Semaine du Mardi-Gras.

Commençant dimanche, 3 mars 1878.

Matinée mercredi et samedi.

Positivement la dernière semaine de l'engagement des

MINSTRELS

de Simmons, Slocum & Swentnam.

Changement de programme tous les soirs.

Vendredi, 5 mars—Bénéfice de Mr BILLY SWEETNAM.

Dimanche, 10 mars—FRANK MAYO, dans le rôle de "Davy Crockett."

Académie de Musique.

MARDI-GRAS—Mardi, 5 Mars 1878.

Grand Bal Masqué,

Sous les auspices d'un Comité de Citoyens bien connus.

LES MINESTRELS DE SIMMONS, SLOCUM & SWANNAN

donneront une de leurs belles représentations avant le Bal. Prix d'entrée : Premières, 50 ; Secondes, 35 cents ; Troisièmes, 25 cents.

La représentation des Minestrels se terminera précisément à 9 heures quarante-cinq minutes, et le Grand Bal Masqué commencera à 10 heures.

Pour le bal seulement.....Deux Piastres

On peut avoir des invitations pour dames en s'adressant au comité, ou

S'adresser à M. F. MAUBERRET, Trésorier.
3mars—

Pour Cause de Départ.

LIQUIDATION DE LA MAISON

E. DELISLE & CO.,

53, Rue de la Douane.

NOUS prévenons le public, qu'à partir de ce jour, nous vendrons à des prix extraordinairement réduits, tout notre beau stock de Marchandises assorti des plus grandes manufactures d'Europe.
24fév—1 Mois—Dim Me Ven

Dépôt central de Vaccin Animal.

VACCINATION directement du pis de la vache, tous les jours, au Bureau de Santé, de 11 heures du matin à 1 heure de l'après midi.

15fév—1m DR J. DE ZAYAS

Manufacture de Saucisses.

Usine à vapeur du Sud.

76.....CHARTRES.....76

SAUCISSES de la Louisiane de première qualité préparées tous les jours et parfaitement bien. Aussi, sa chaque importées de toutes les qualités jusqu'aux plus fines. Toutes les commandes seront remplies avec la plus grande exactitude et promptement.

WM. TAMME, Agent.

Malakoff Bitters,

PATENTÉ EN 1866.

Premières Primes remportées aux Expositions de la Louisiane, en 1868, 1870 et 1871.

ALPH. WALZ,

Seuls Propriétaire et Fabricant.

6.....RUE CONTI.....26

Ce cordial, agréable et très savoureux est le stimulant le plus sain, que l'on ait encore produit jusqu'ici ; il est composé de végétaux purs, inoffensifs et aimés ; qui, lorsqu'on en fait usage modérément, est un excitant aussi bien qu'un fortifiant pour le système digestif, et qui est un dessert excellent.

Il n'a pas de rival parmi toutes les préparations de notre époque. Le propriétaire possède à l'appui de son affirmation les certificats de les Facultés Médicale de la Louisiane. Il guérit ou prévient les fièvres en général, et autres maladies intérieures ; il combat aussi la dyspepsie, la dérangement, la constipation consécutive par l'abus des aliments, et les affections du cœur. Il est efficace dans les maladies de la vessie et des maux de reins. C'est un tonique très puissant dans le cas d'épuisement du système.

C'est un breuvage si efficace pour les femmes et les enfants et un excellent anti bilieux. Ce Bitter est spécialement destiné à la santé des familles.

N. B.—Se défier des contrefaçons. Les véritables BITTERS MALAKOFF sont renfermés dans des bouteilles portant la marque de commerce du propriétaire, la Tour représentée plus haut, et scellées au cachet rouge avec les initiales de A. W.

C'est une préparation qui guérit sûrement des rhumatismes, de la goutte, de la neuralgie et de toutes les maladies qui leur sont nées dans l'impureté du sang.

La contenu de la première bouteille n'a jamais manqué de soulager dans les cas les plus graves. Si le malade n'est pas soulagé après la moitié d'une bouteille, il peut s'arrêter ; tout n'est autant d'économie des maladies musculaires plus haut, il sera convaincu qu'il continue plus longtemps à prendre le remède. Nous avons été amenés et grâce à ses vertus seulement, ce médicament est une grande réputation ; il a été tout vendu la plupart des premiers médecins le recommandent. On le trouvera chez le principaux pharmaciens.

Le prix de la bouteille est de $1,50.

JERSELEW & CO, propriétaires,
P. O. Box 1.98, Nlle-Orléans.
.....LYONS.
Marchand en Gros.

17nov—1an

S.N.

PIKE'S

Magnolia

WHISKEY

Cincinnati

OHIO.

LE CLICHE CI-DESSUS EST LA MARQUE DE VÉRITABLE ET CÉLÈBRE

PIKE'S MAGNOLIA WHISKEY,

préparé par MM. W. W. JOHNSON & CO., successeurs de S. N. Pike, Cincinnati, Ohio, qui en sont les seuls propriétaires.

Toutes les PREMIERES MAISONS de gros vertes et liqueurs le vendent à la Nlle-Orléans.

20sept—1an

LEON QUEYROUZE. OSCAR BOIS

QUEYROUZE & BOIS,

MARCHANDS EN GROS DE

EPICERIES, VINS, LIQUEURS

—ET—

Toutes sortes de Produits de l'Ouest,

Aux magasins bleus,

Coin Vieille Levée et Rienville,

Nlle-Orléans.

L'EPILEPSIE.

Guérison permanente, au bout d'un mois par les célèbres poudres du Dr Gerard.

AFIN de convaincre les malades de l'efficacité de ces poudres, nous leur en ouvrons une boîte, franc de port. Le Dr Gerard étant le seul médecin qui ait jamais fait une spécialité de traitement de l'épilepsie, et comme nous avons des milliers de personnes devant à son remède une GUERISON PERMANENTE, NOUS REMOURSERONS INVARIABLEMENT TOUT L'ARGENT qui AURAIT été dépensé lorsque le malade n'aura pas obtenu une guérison permanente.

Prix d'une grande boîte, $3.00, et 4 boîtes pour $9 ; Envoi par la malle, dans toutes les parties des Etats-Unis ou du Canada, ou, par ex. C. O. D.

ASH & ROBBINS,
300 Fulton Street, Brooklyn, N.Y.

LA LONGUEPTICIR.

Guérison Certaine

Ceux qui, atteints d'affection pulmonaire, sollicitent la guérison, devraient faire l'essai des CELEBRES PILULES DU DR. KIRKER. C'est le seul remède sûr et certain contre la CONSOMPTION, contre les ÉPAISSEURS DE GORGE et de MALADIES PULMONIQUES. Nous sommes tellement persuadés des vertus de ces pilules que nous en offrons aux malades, UNE BOITE PAR BON DE PORT.

Nous n'en réclamons le prix que quand le malade aura pris ses médicaments convaincu qu'il a trouvé le guérison. Si vous trouvez à votre existence, adressez-vous à nos POUDRES contre la pulmonie.

Pour une grande boîte, $3.00. Envoi dans toutes les parties des Etats-Unis et du Canada.

ASH & ROBBINS,
300 Fulton Street, Brooklyn, N.Y.

BOIS ! BOIS !

Bois de chauffage, bois de construction, bois de charpente, bois de menuiserie, bois de charpente, bois de menuiserie, bois de charpente, bois de menuiserie